



INSTITUTO NACIONAL DE ESTATÍSTICA

DELEGAÇÃO DO FUNCHAL



INDICADORES DA ACTIVIDADE ECONÓMICA AGRICULTURA PECUÁRIA E PESCA

REGIÃO AUTÓNOMA DA MADEIRA
PORTUGAL

Nº 1/79
FUNCHAL

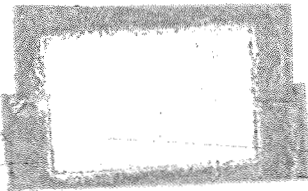

SALÁRIOS MÉDIOS DOS TRABALHADORES RURAIS
(trabalhos gerais)

1. HOMENS

Meses	1977	1978 (a)	Variação 1977/78
	Escudos		%
1	2	3	4
Janeiro	159,13	180,00	+ 13,1
Fevereiro	165,75	186,00	+ 12,2
Março	165,38	191,00	+ 15,5
Abril	169,50	192,38	+ 13,5
Maió	169,50	198,88	+ 17,3
Junho	170,75	202,63	+ 18,7
Julho	172,00	210,50	+ 22,4
Agosto	172,00	210,50	+ 22,4
Setembro	172,00	210,50	+ 22,4
Outubro	172,00	213,00	+ 23,8
Novembro	177,00	222,00	+ 25,4
Dezembro	177,25	224,50	+ 26,7

2. MULHERES

Meses	1977	1978 (a)	Variação 1977/78
	Escudos		%
1	2	3	4
Janeiro	107,80	123,00	+ 14,1
Fevereiro	111,80	123,17	+ 10,2
Março	109,83	128,17	+ 16,7
Abril	111,50	128,17	+ 15,0
Maió	111,50	135,00	+ 21,1
Junho	114,83	140,00	+ 21,9
Julho	117,33	140,00	+ 19,3
Agosto	117,33	140,00	+ 19,3
Setembro	117,33	140,00	+ 19,3
Outubro	117,33	140,00	+ 19,3
Novembro	122,33	148,33	+ 21,3
Dezembro	122,33	151,67	+ 24,0

(a) Valores provisórios

1. SALÁRIOS MÉDIOS DOS TRABALHADORES RURAIS (TRABALHOS GERAIS)

1.1 - HOMENS

ESCUDOS

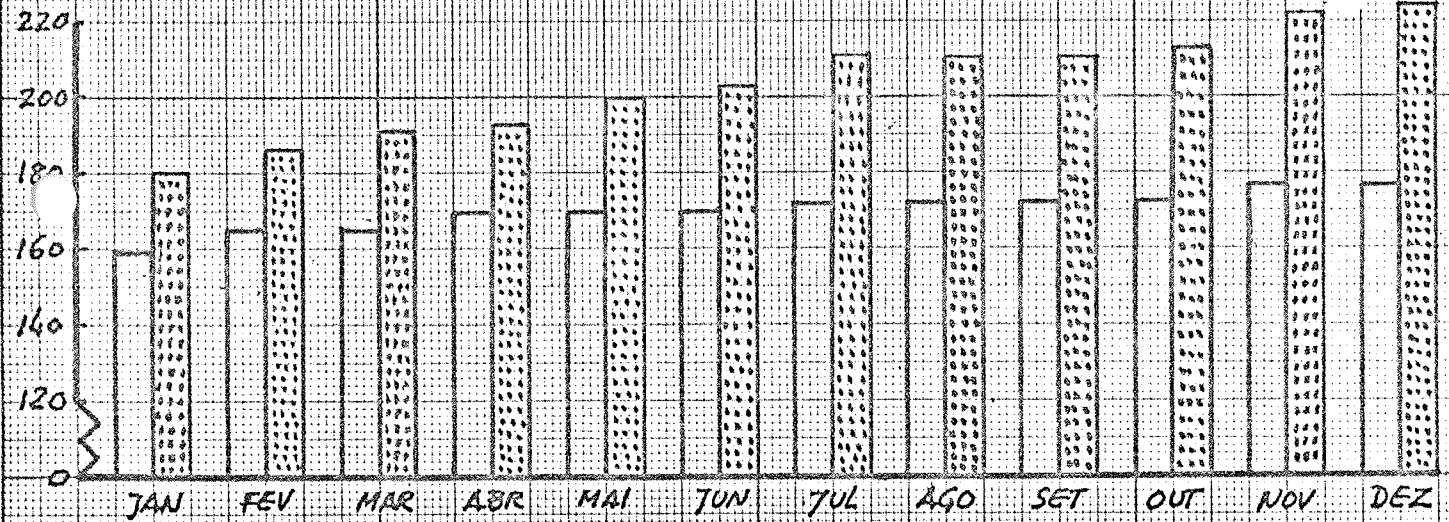

ESCUDOS

1.2 - MULHERES

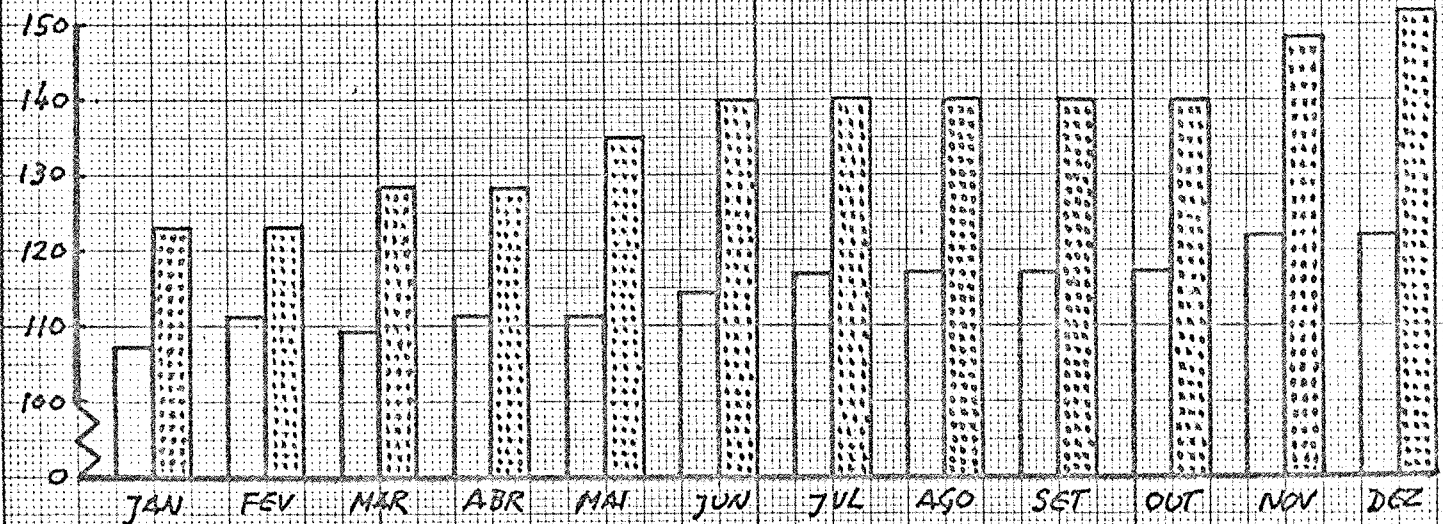

1977 1978

AVICULTURA INDUSTRIAL

1. PRODUÇÃO DE OVOS

Meses	1977	1978 (a)	Variação 1977/78
	1 000		%
1	2	3	4
Janeiro	1 269	1 418	+ 11,7
Fevereiro	1 129	1 197	+ 6,0
Março	1 233	1 218	- 1,2
Abril	1 283	1 549	+ 20,7
Maió	1 392	1 670	+ 20,0
Junho	1 174	1 356	+ 15,5
Julho	1 023	1 760	+ 72,0
Agosto	1 176	1 676	+ 42,5
Setembro	1 293	1 568	+ 21,3
Outubro	1 398	1 507	+ 7,8
Novembro	1 388	1 291	- 7,0
Dezembro	1 422		

2. PRODUÇÃO DE CARNE DE FRANGO

Meses	1977	1978 (a)	Variação 1977/78
	Toneladas		%
1	2	3	4
Janeiro	72,6	102,5	+ 41,2
Fevereiro	125,9	113,0	- 10,2
Março	113,0	132,1	+ 16,9
Abril	111,7	102,1	- 8,6
Maió	101,2	114,8	+ 13,4
Junho	117,0	123,1	+ 5,2
Julho	107,3	115,4	+ 7,5
Agosto	108,9	99,4	- 8,7
Setembro	102,2	73,4	- 28,2
Outubro	122,4	130,6	+ 6,7
Novembro	127,4	107,0	- 16,0
Dezembro	102,0		

(a) Valores provisórios

2. AVICULTURA INDUSTRIAL

2.1. PRODUÇÃO DE OVOS

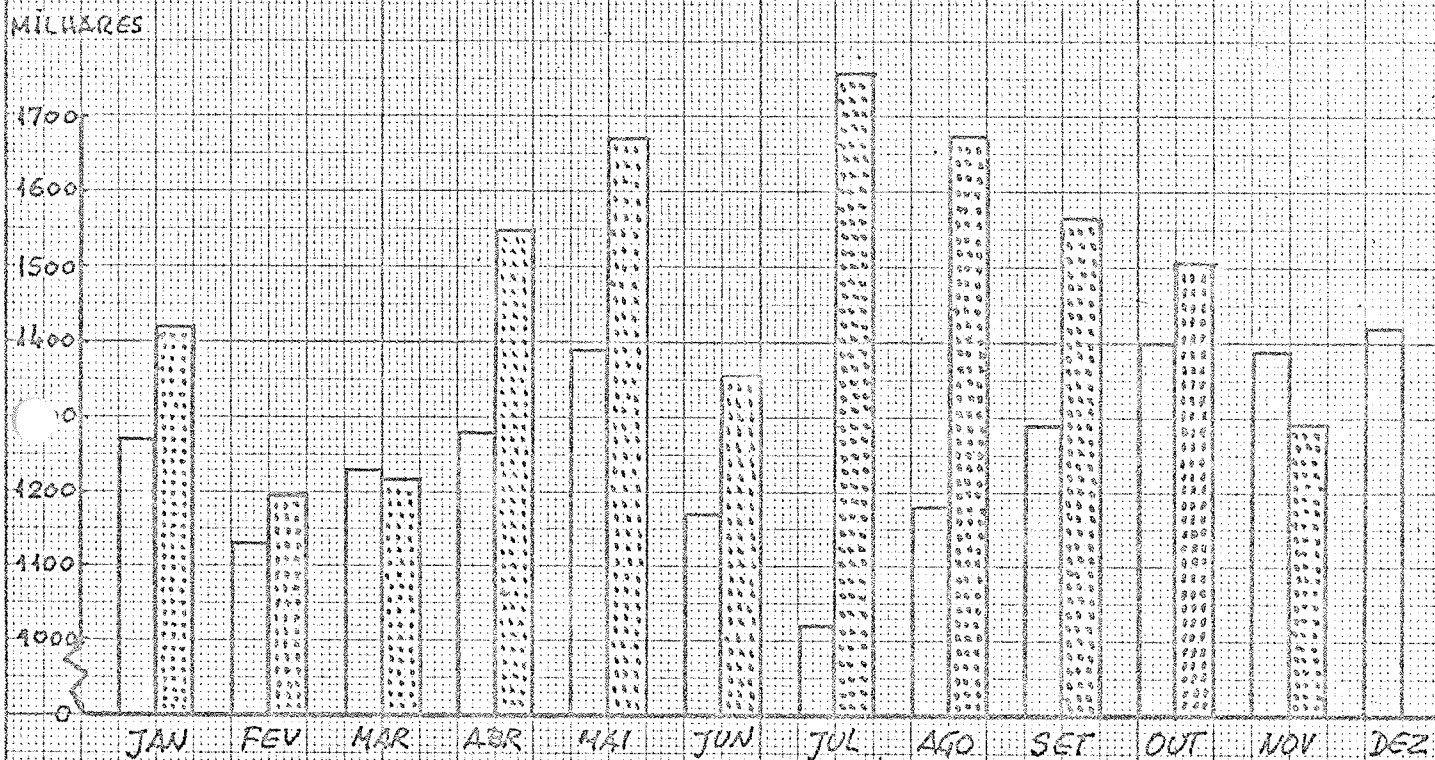

2.2. PRODUÇÃO DE CARNE DE FRANGO

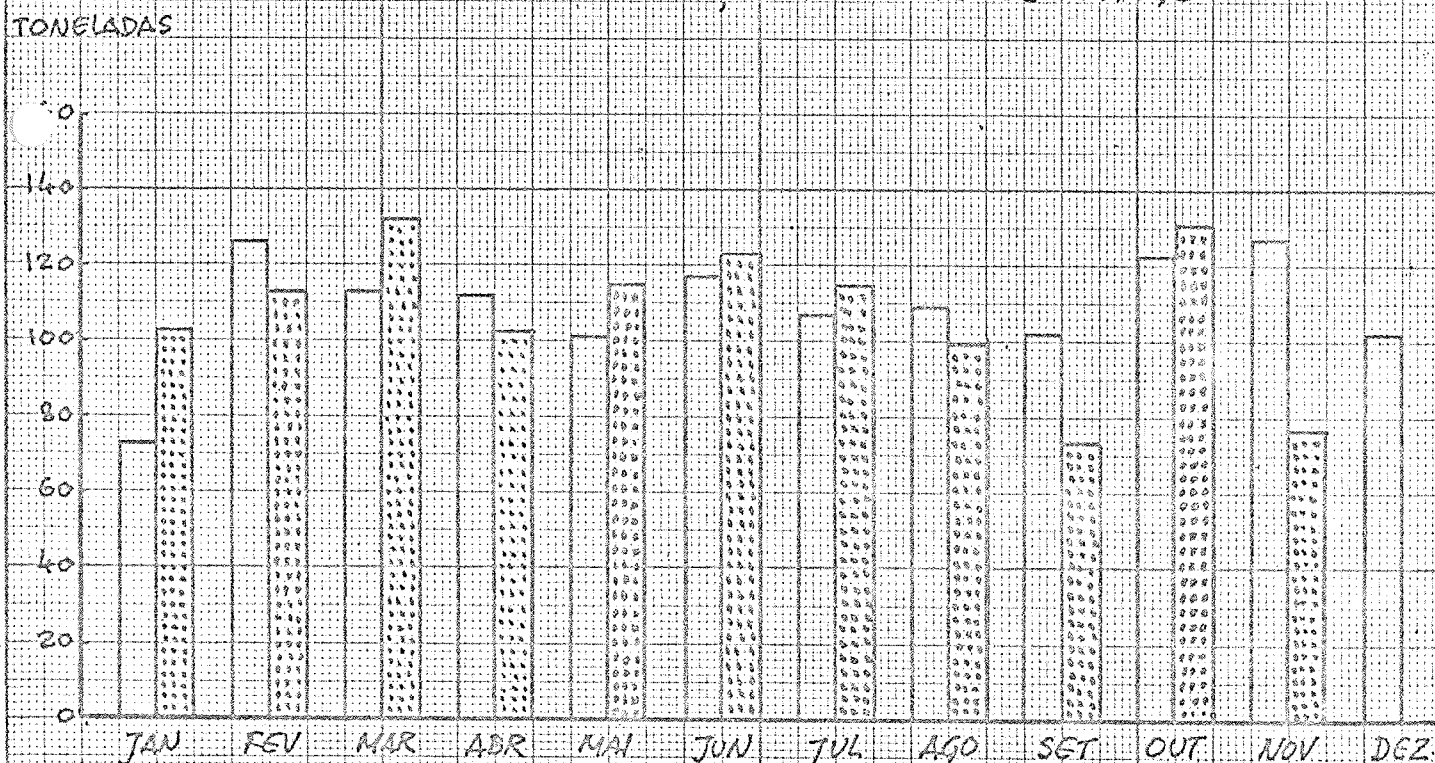

1977

1978

MATANÇA DE GADO (peso limpo)

1. TOTAL

Meses	1977	1978 (a)	Variação 1977/78
	Toneladas		%
1	2	3	4
Janeiro	160,2	143,0	- 10,7
Fevereiro	108,5	112,1	+ 3,3
Março	94,0	154,8	+ 64,7
Abril	132,5	110,3	- 16,8
Maió	134,7	165,3	+ 22,7
Junho	205,5	192,4	- 6,4
Julho	210,8	178,0	- 15,6
Agosto	236,3	274,6	+ 16,2
Setembro	219,9	228,7	+ 4,0
Outubro	183,8	185,0	+ 0,7
Novembro	134,7	130,3	- 3,3
Dezembro	282,8	256,5	- 9,3

2. GADO BOVINO

Meses	1977	1978 (a)	Variação 1977/78
	Toneladas		%
1	2	3	4
Janeiro	157,6	122,6	- 22,2
Fevereiro	101,0	102,0	+ 1,0
Março	88,3	129,4	+ 46,5
Abril	119,3	94,2	- 21,0
Maió	125,8	128,2	+ 1,9
Junho	191,5	168,8	- 11,9
Julho	192,3	159,2	- 17,2
Agosto	222,6	248,0	+ 11,4
Setembro	203,9	208,9	+ 2,5
Outubro	167,5	164,6	- 1,7
Novembro	120,1	100,0	- 16,7
Dezembro	246,0	198,4	- 19,3

(a) Valores provisórios

3. MATANCA DE GADO (PESO LIMPO)

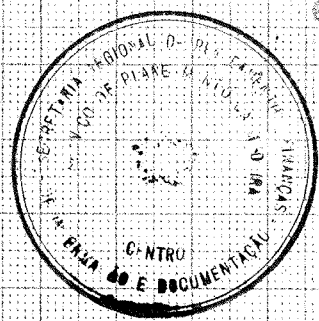

TONELADAS

3.1 - TOTAL

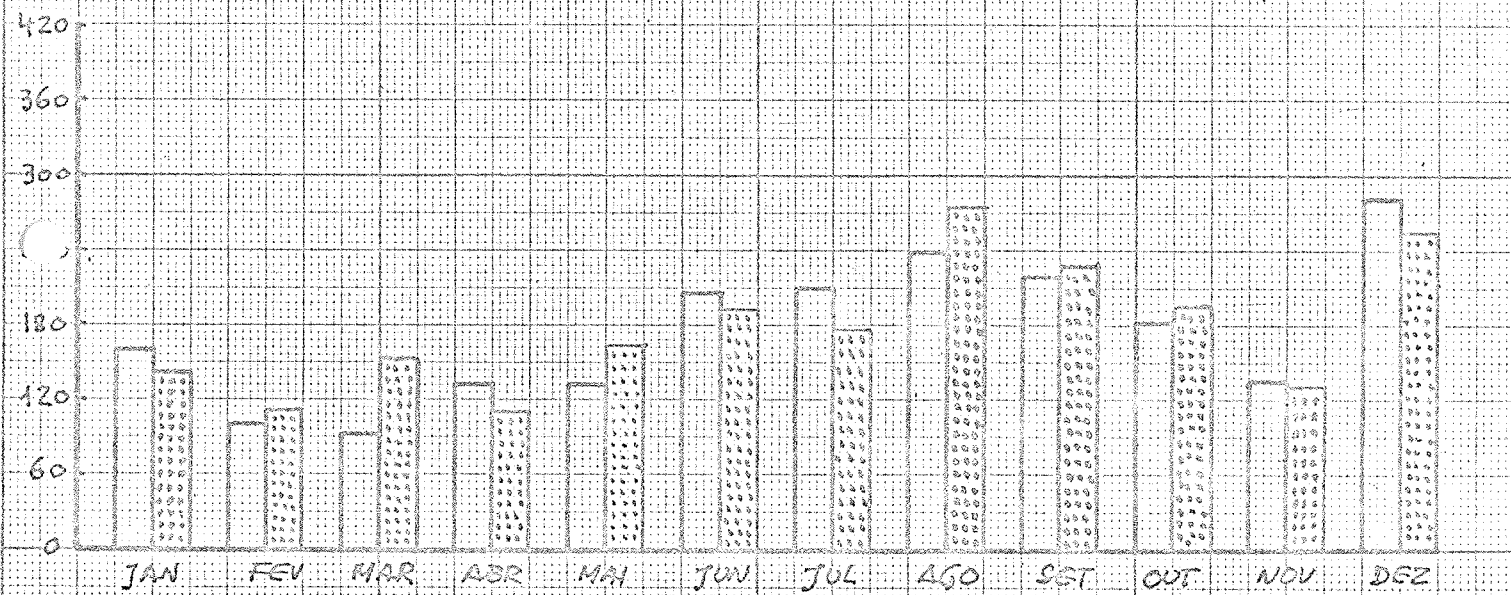

TONELADAS

3.2 - GADO BOVINO

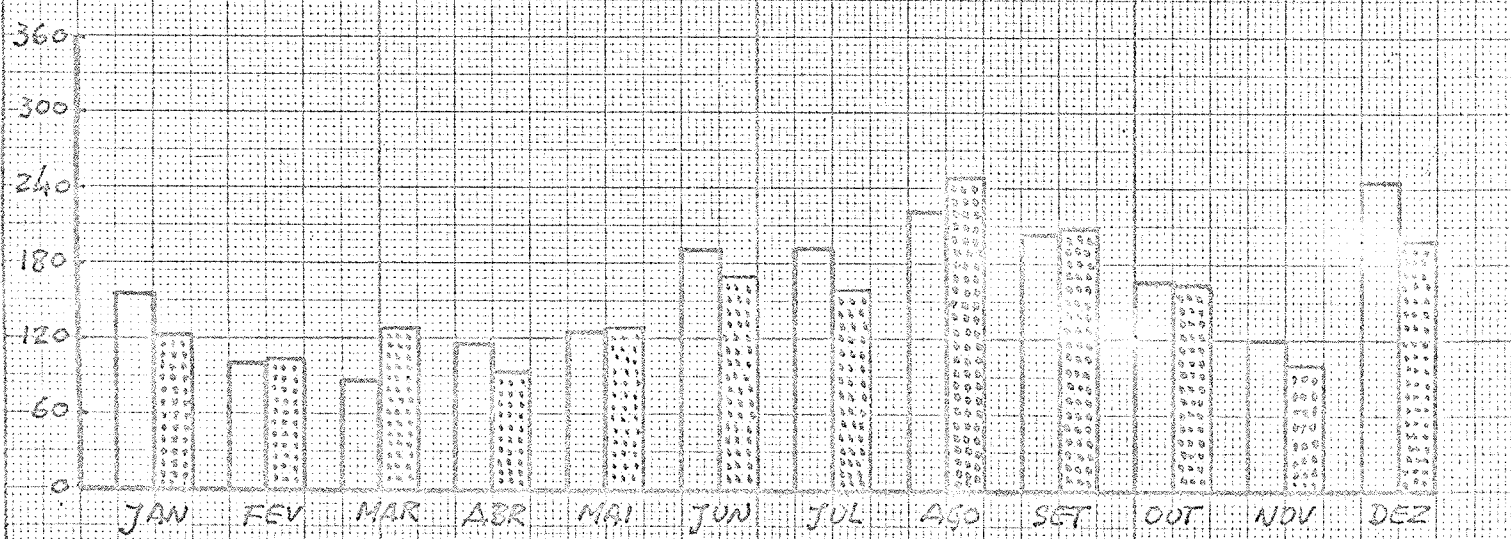

1977 1978

PESCA DESCARREGADA

Meses	1977			1978 (a)			Variação 1977/78		
	Quant. t	Preço BSC/Kg	Valor 1000ESC	Quant. t	Preço ESC/Kg	Valor 1000ESC	Quant. %	Preço %	Valor %
1	2	3	4	5	6	7	8	9	10
Janeiro	348,7	26,44	9 221	354,3	33,99	12 042	+ 1,6	+28,6	+30,6
Fevereiro ...	269,2	28,46	7 661	228,8	33,57	7 680	-15,0	+18,0	+ 0,2
Março	580,4	18,39	10 676	832,2	16,98	14 131	+43,4	- 7,7	+32,4
Jan ^a . a Março . 1	198,3	23,00	27 558	1 415,3	23,92	33 853	+18,1	+ 4,0	+22,8
Abril	522,4	26,56	13 875	1 041,5	32,34	33 685	+99,4	+21,8	+142,8
Maió	1 774,1	22,72	40 301	1 178,8	34,55	40 723	-33,6	+52,1	+ 1,0
Junho	1 061,2	25,21	26 755	513,8	38,61	19 836	-51,6	+53,2	- 25,9
Jan ^a a Junho . 4	556,0	23,81	108 489	4 149,4	30,87	128 097	- 8,9	+29,7	+ 18,1
Julho	322,7	38,41	12 394	496,7	40,86	20 295	+53,9	+ 6,4	+ 63,7
Agosto	467,6	39,79	18 607	374,2	46,34	17 340	-20,0	+16,5	- 6,8
Setembro	464,4	40,29	18 710	288,0	48,90	14 083	-38,0	+21,4	- 24,7
Jan ^a . a Set ^a .. 5	810,7	27,23	158 200	5 308,3	33,87	179 815	- 8,6	+24,4	+ 13,7
Outubro	362,5	42,02	15 232	363,2	50,94	18 501	+ 0,2	+21,2	+ 21,5
Novembro	429,6	39,24	16 859	441,3	41,67	18 390	+ 2,7	+ 6,2	+ 9,1
Dezembro	168,6	37,53	6 327	255,7	57,57	14 721	+ 51,7	+ 53,4	+132,7
Jan ^a . a Dez ^a . 6	771,4	29,04	196 618	6 368,5	36,34	231 427	- 6,0	+ 25,1	+ 17,7

(a) Valores provisórios

4. PESCA DESCARREGADA

4.1 - QUANTIDADE

TONELADAS



1000 ESC

4.2 - VALOR



1977

1978

SALÁRIO MÉDIO DOS TRABALHADORES RURAIS

Entre Dezembro de 1978 e o mês homólogo de 1977, o salário diário médio dos trabalhadores rurais, ocupados em trabalhos gerais, aumentou 26,7% relativamente aos homens e 24,0% no que se refere aos trabalhadores adultos do sexo feminino.

AVICULTURA INDUSTRIAL

A produção de ovos no mês de Novembro de 1978 foi estimada em 1 291 milhares, o que representa uma quebra de 7,0% em relação à produção de idêntico mês do ano anterior.

Por sua vez, a produção de carne de frango, estimada em 107,0 toneladas, revela um decréscimo de 16,0% em comparação com a produção verificada no mês de Novembro de 1977.

MATANÇA DE GADO

A quantidade total de gado abatido no ano de 1978 foi de 2 131,0 toneladas, o que representa uma subida de 1,3% em relação ao ano anterior.

PESCA DESCARREGADA

A pesca artesanal descarregada no ano de 1978 - 6 368,5 toneladas - revela uma quebra de 6,0% em relação à tonelagem verificada no ano anterior. O preço médio por quilograma foi superior em 25,1% ao preço médio verificado em 1977. Como efeito final da variação da quantidade e do preço, resultou um acréscimo de 17,7% no valor da pesca artesanal descarregada naquele período.

Janeiro 1979

A reprodução destes dados estatísticos só
é permitida com a indicação da fonte

EU-d.2



**INSTITUTO
NACIONAL
DE
ESTATÍSTICA**
DELEGAÇÃO DO FUNCHAL



INDICADORES DA ACTIVIDADE ECONÓMICA
AGRICULTURA PECUÁRIA E PESCA

REGIÃO AUTÓNOMA DA MADEIRA
PORTUGAL

Nº 2/3
FUNCHAL
1979

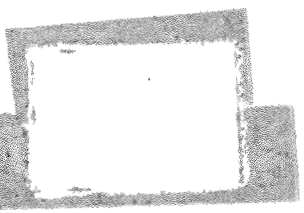

SALÁRIOS MÉDIOS DOS TRABALHADORES RURAIS
(trabalhos gerais)

1. HOMENS

Meses	1978	1979	Variação 1978/79
	Escudos		%
1	2	3	4
Janeiro	180,00	232,00	+ 28,9
Fevereiro	186,00	246,13	+ 32,3
Março	191,00		
Abril	192,38		
Maió	198,88		
Junho	202,63		
Julho	210,50		
Agosto	210,50		
Setembro	210,50		
Outubro	213,00		
Novembro	222,00		
Dezembro	224,50		

2. MULHERES

Meses	1978	1979	Variação 1978/79
	Escudos		%
1	2	3	4
Janeiro	123,00	159,17	+ 29,4
Fevereiro	123,17	167,50	+ 36,0
Março	128,17		
Abril	128,17		
Maió	135,00		
Junho	140,00		
Julho	140,00		
Agosto	140,00		
Setembro	140,00		
Outubro	140,00		
Novembro	148,33		
Dezembro	151,67		

Valores provisórios

1.- SALÁRIOS DIÁRIOS MÉDIOS DOS TRABALHADORES RURAIS (Trabalhos gerais)

1.1 - HOMENS

ESC

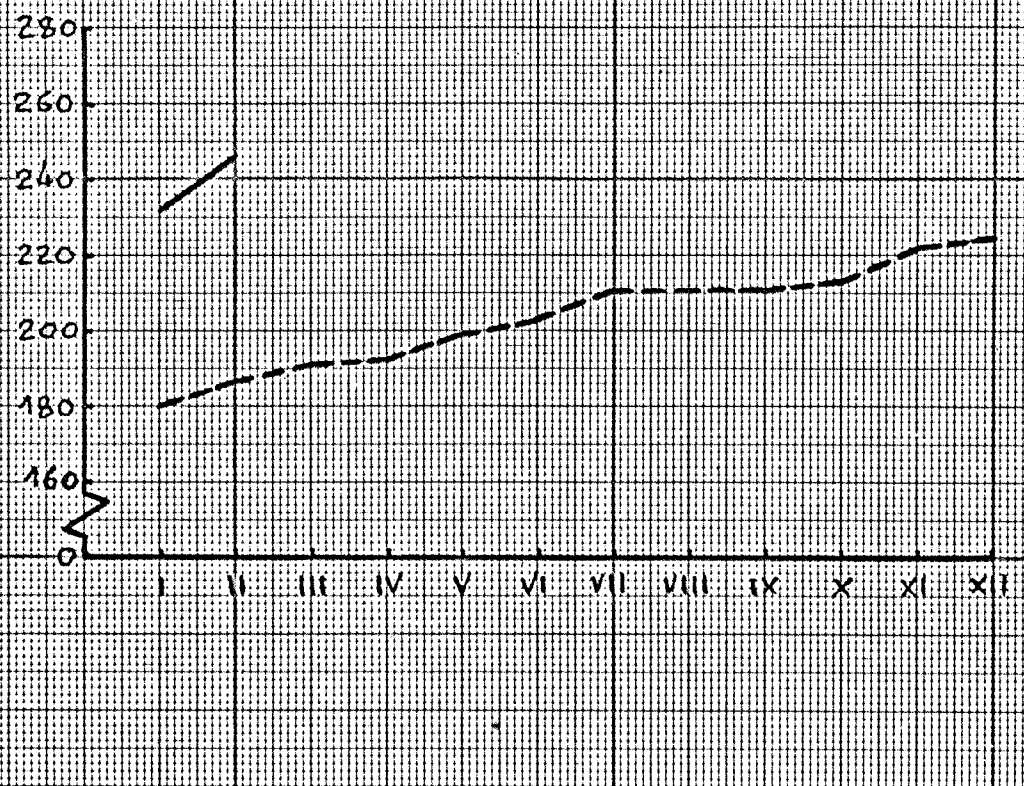

1.2 - MULHERES

ESC

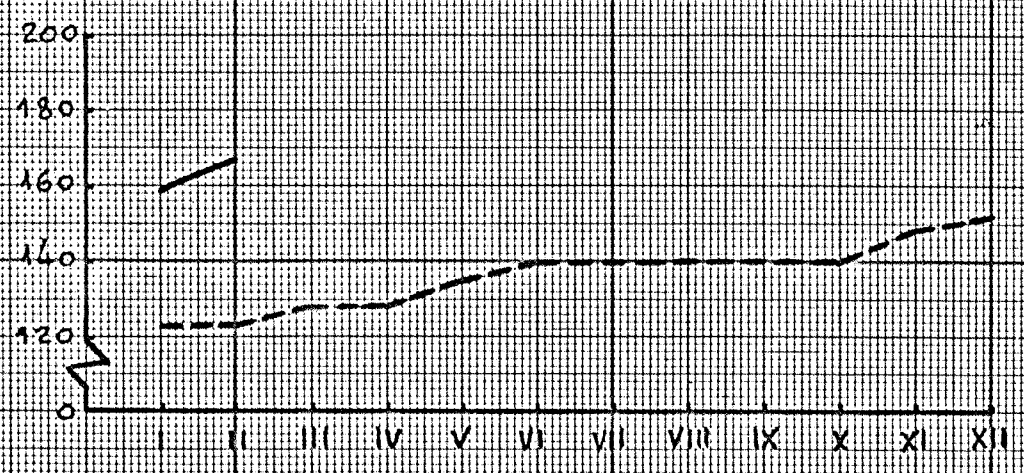

AVICULTURA INDUSTRIAL

1. PRODUÇÃO DE OVOS

Meses	1978	1979	Variação 1978/79
	1 000		%
1	2	3	4
Janeiro	1 418	2 260	+ 59,4
Fevereiro	1 197		
Março	1 218		
Janeiro a Março	3 833		
Abril	1 549		
Maió	1 670		
Junho	1 356		
Janeiro a Junho	8 408		
Julho	1 760		
Agosto	1 676		
Setembro	1 568		
Janeiro a Setembro	13 412		
Outubro	1 507		
Novembro	1 291		
Dezembro	2 084		
Janeiro a Dezembro	18 294		

2. PRODUÇÃO DE CARNE DE FRANGO

Meses	1978	1979	Variação 1978/79
	Toneladas		%
1	2	3	4
Janeiro	102,5	127,4	+ 24,3
Fevereiro	113,0		
Março	132,1		
Janeiro a Março	347,6		
Abril	102,1		
Maió	114,8		
Junho	123,1		
Janeiro a Junho	687,6		
Julho	115,4		
Agosto	99,4		
Setembro	73,4		
Janeiro a Setembro	975,8		
Outubro	130,6		
Novembro	107,0		
Dezembro	152,9		
Janeiro a Dezembro	1 366,3		

Valores provisórios

2.- AVICULTURA INDUSTRIAL

2.1- PRODUÇÃO DE OVOS

MILHARES



----- 1978

_____ 1979

2.2- PRODUÇÃO DE CARNE

TONELADAS



MATANÇA DE GADO (peso limpo)

1. TOTAL

Meses	1978	1979	Variação 1978/79
	Toneladas		%
1	2	3	4
Janeiro	143,0	134,9	- 5,7
Fevereiro	112,1	141,4	+ 26,1
Março	154,8		
Janeiro a Março	409,9		
Abril	110,3		
Maió	165,3		
Junho	192,4		
Janeiro a Junho	877,9		
Julho	178,0		
Agosto	274,6		
Setembro	228,7		
Janeiro a Setembro	1 559,2		
Outubro	185,0		
Novembro	130,3		
Dezembro	256,5		
Janeiro a Dezembro	2 131,0		

2. GADO BOVINO

Meses	1978	1979	Variação 1978/79
	Toneladas		%
1	2	3	4
Janeiro	122,6	107,6	- 12,2
Fevereiro	102,0	105,3	+ 3,2
Março	129,4		
Janeiro a Março	354,0		
Abril	94,2		
Maió	128,2		
Junho	168,8		
Janeiro a Junho	735,2		
Julho	159,2		
Agosto	248,0		
Setembro	208,9		
Janeiro a Setembro	1 351,3		
Outubro	164,6		
Novembro	100,0		
Dezembro	198,4		
Janeiro a Dezembro	1 814,3		

* Valores provisórios

3.- GADO ABATIDO E APROVADO PARA

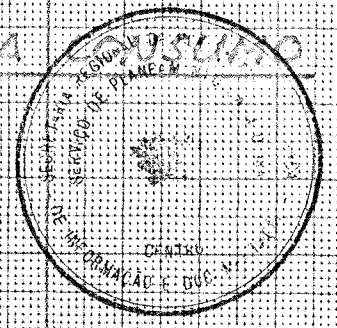

TONELADAS

3.1 - TOTAL

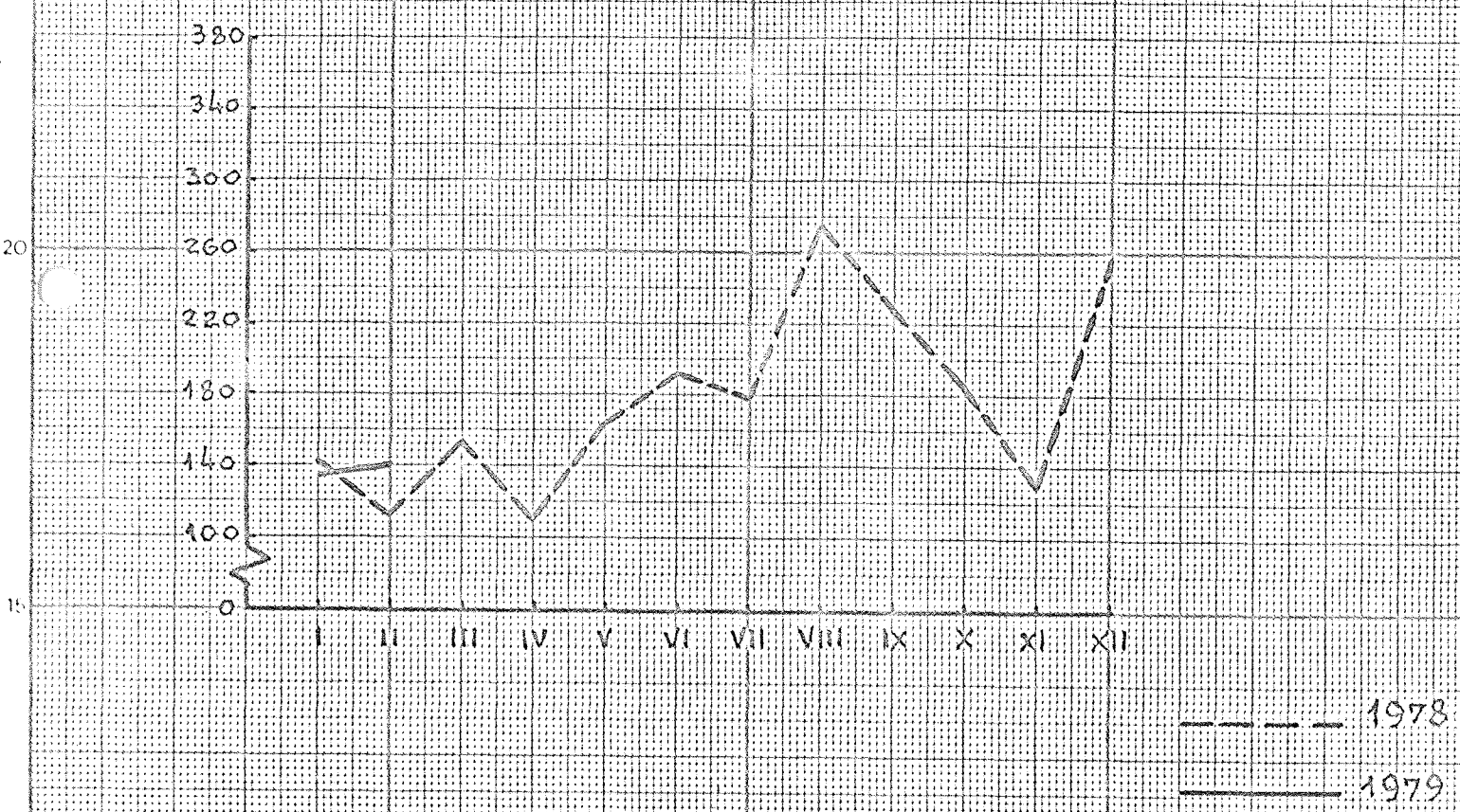

TONELADAS

3.2 - GADO BOVINO

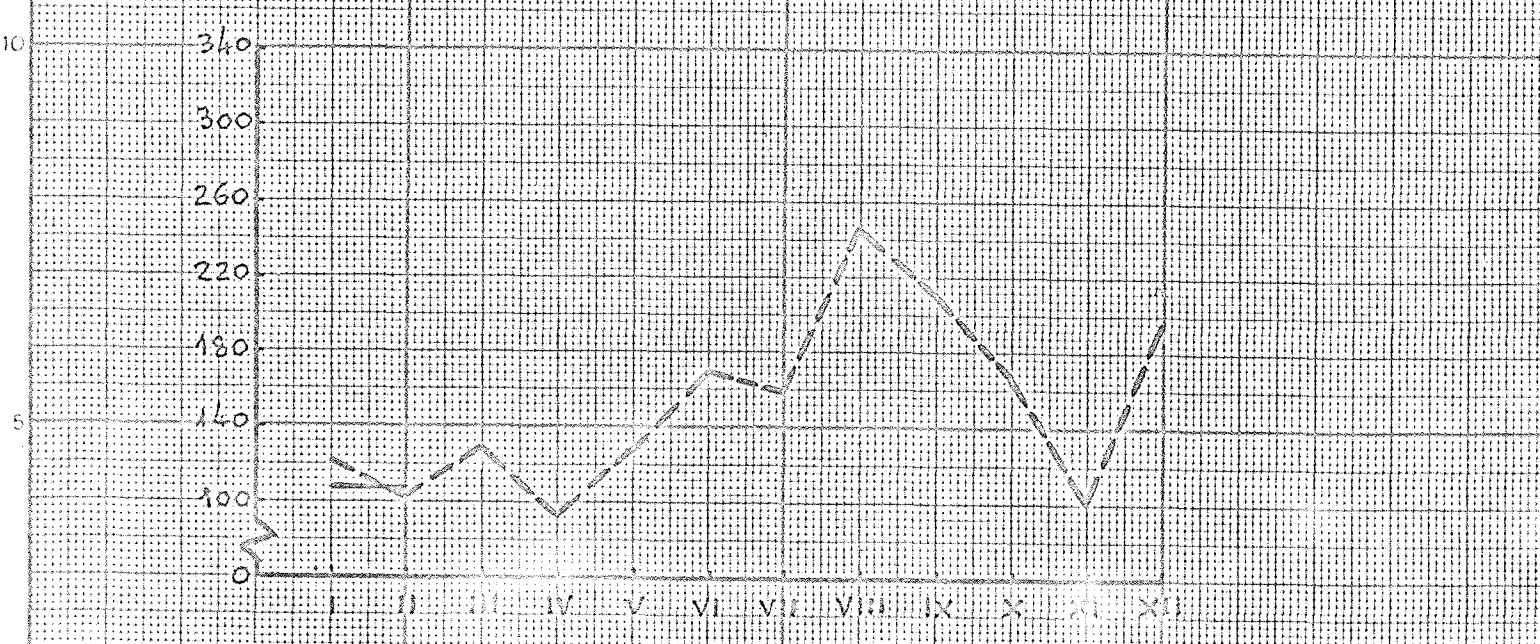

PESCA DESCARREGADA

Meses	1978			1979			Variação 1978/79		
	Quant. t	Preço ESC/Kg	Valor 1000ESC	Quant. t	Preço ESC/Kg	Valor 1000ESC	Quant. %	Preço %	Valor %
1	2	3	4	5	6	7	8	9	10
Janeiro	354,3	33,99	12 042	195,6	50,97	9 970	- 44,8	+ 50,0	- 17,2
Fevereiro ...	228,8	33,57	7 680	308,6	51,32	15 837	+ 34,9	+ 52,9	+106,2
Março	832,2	16,98	14 131						
Janº. a Março	1 415,3	23,92	33 853						
Abril	1 041,5	32,34	33 685						
Maió	1 178,8	34,55	40 723						
Junho	513,8	38,61	19 836						
Janº a Junho .	4 149,4	30,87	128 097						
Julho	496,7	40,86	20 295						
Agosto	374,2	46,34	17 340						
Setembro	288,0	48,90	14 083						
Janº a Setº..	5 308,3	33,87	179 815						
Outubro	363,2	50,94	18 501						
Novembro	441,3	41,67	18 390						
Dezembro	255,7	57,57	14 721						
Janº. a Dezº.	6 368,5	36,34	231 427						

Valores provisórios

4. - PESCA DESECARREGADA

TONELADAS

4.1 - QUANTIDADE



----- 1978
 ————— 1979

10000000 ESC.

4.2 - VALOR

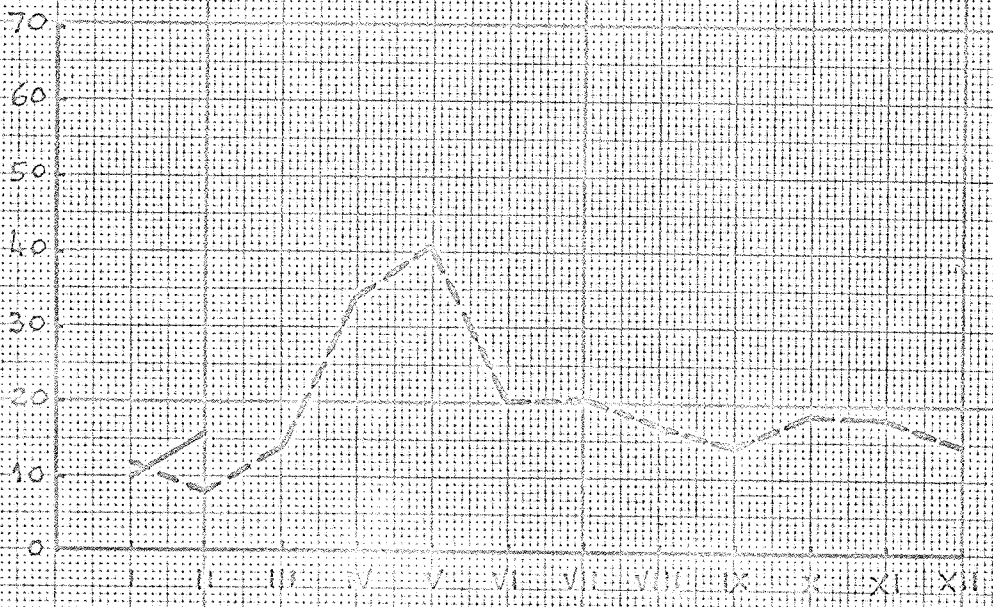

SALÁRIO MÉDIO DOS TRABALHADORES RURAIS

Entre Fevereiro de 1979 e o mês homólogo de 1978, o salário diário médio dos trabalhadores rurais, ocupados em trabalhos gerais, aumentou 32,3% relativamente aos homens e 36,0% no que se refere aos trabalhadores adultos do sexo feminino.

AVICULTURA INDUSTRIAL

A produção de ovos no mês de Janeiro de 1979 foi estimada em 2 260 milhares, o que representa uma subida de 59,4% em relação à produção de idêntico mês do ano anterior.

Por sua vez, a produção de carne de frango, estimada em 127,4 toneladas, revela um acréscimo de 24,3% em comparação com a produção verificada no mês de Janeiro de 1978.

MATANÇA DE GADO

A quantidade total de gado abatido no mês de Fevereiro de 1979 foi de 141,4 toneladas, o que representa uma subida de 26,1% em relação a idêntico mês do ano anterior. O abate de gado bovino representou, no mês de Fevereiro, cerca de 74,5% do total abatido para consumo público.

PESCA DESCARREGADA

A pesca artesanal descarregada no mês de Fevereiro de 1979 - 308,6 toneladas - revela uma subida de 34,9% em relação à tonelagem verificada no mês homólogo do ano anterior. O preço médio por quilograma foi superior em 52,9% ao preço médio verificado em Fevereiro de 1978. Como efeito final da variação da quantidade e do preço, resultou um acréscimo de 106,2% no valor da pesca artesanal descarregada naquele mês.

Março 1979

A reprodução destes dados estatísticos só é permitida com indicação da fonte

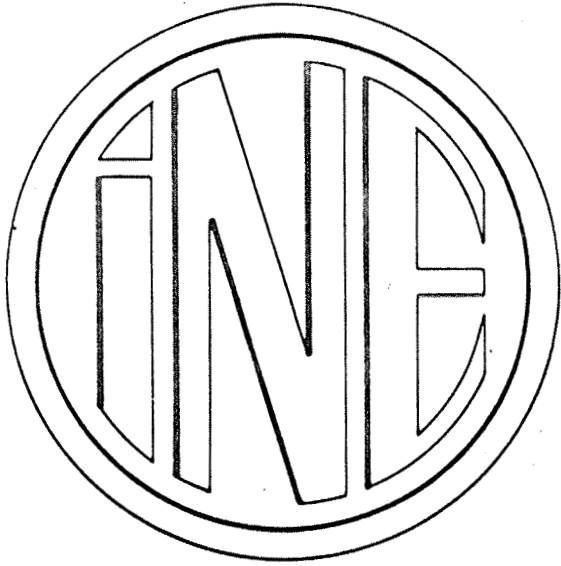

**INSTITUTO
NACIONAL
DE
ESTATÍSTICA**

DELEGAÇÃO DO FUNCHAL



INDICADORES DA ACTIVIDADE ECONÓMICA
AGRICULTURA PECUÁRIA E PESCA

REGIÃO AUTÓNOMA DA MADEIRA
PORTUGAL

Nº 4/79
FUNCHAL

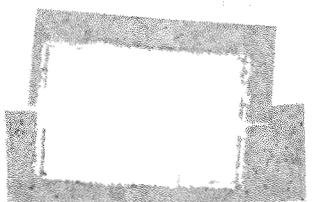

SALÁRIOS MÉDIOS DOS TRABALHADORES RURAIS
(trabalhos gerais)

1. HOMENS

Meses	1978	1979	Variação 1978/79
	Escudos		%
1	2	3	4
Janeiro	180,00	232,00	+ 28,9
Fevereiro	186,00	246,13	+ 32,3
Março	191,00	255,38	+ 33,7
Abril	192,38		
Maió	198,88		
Junho	202,63		
Julho	210,50		
Agosto	210,50		
Setembro	210,50		
Outubro	213,00		
Novembro	222,00		
Dezembro	224,50		

2. MULHERES

Meses	1978	1979	Variação 1978/79
	Escudos		%
1	2	3	4
Janeiro	123,00	159,17	+ 29,4
Fevereiro	123,17	167,50	+ 36,0
Março	128,17	172,50	+ 34,6
Abril	128,17		
Maió	135,00		
Junho	140,00		
Julho	140,00		
Agosto	140,00		
Setembro	140,00		
Outubro	140,00		
Novembro	148,33		
Dezembro	151,67		

Valores provisórios

1. - SALÁRIOS DIÁRIOS MÉDIOS DOS TRABALHADORES RURAIS (Trabalhos gerais)

1.1 - HOMENS

ESC



----- 1978
_____ 1979

1.2 - MULHERES

ESC

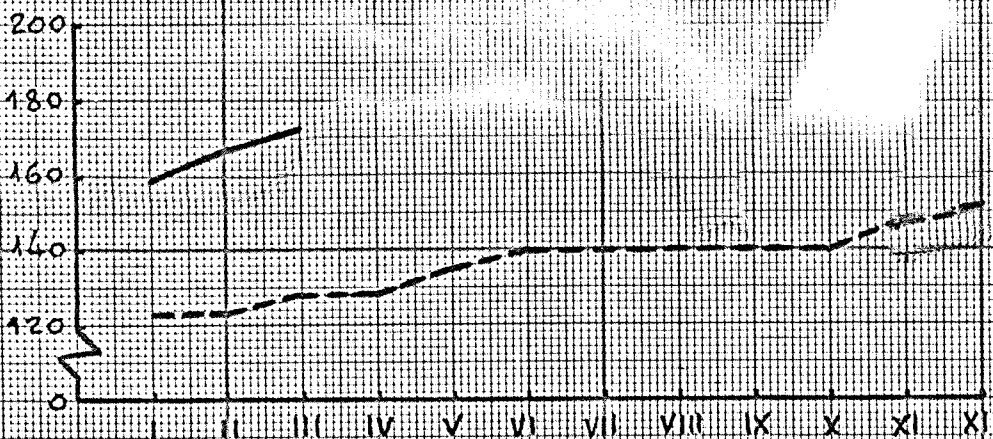

AVICULTURA INDUSTRIAL

1. PRODUÇÃO DE OVOS

Meses	1978	1979	Variação 1978/79
	1 000		%
1	2	3	4
Janeiro	1 418	2 260	+ 59,4
Fevereiro	1 197	2 024	+ 69,1
Março	1 218		
Janeiro a Março	3 833		
Abril	1 549		
Maio	1 670		
Junho	1 356		
Janeiro a Junho	8 408		
Julho	1 760		
Agosto	1 676		
Setembro	1 568		
Janeiro a Setembro	13 412		
Outubro	1 507		
Novembro	1 291		
Dezembro	2 084		
Janeiro a Dezembro	18 294		

2. PRODUÇÃO DE CARNE DE FRANGO

Meses	1978	1979	Variação 1978/79
	Toneladas		%
1	2	3	4
Janeiro	102,5	127,4	+ 24,3
Fevereiro	113,0	92,4	- 18,2
Março	132,1		
Janeiro a Março	347,6		
Abril	102,1		
Maio	114,8		
Junho	123,1		
Janeiro a Junho	687,6		
Julho	115,4		
Agosto	99,4		
Setembro	73,4		
Janeiro a Setembro	975,8		
Outubro	130,6		
Novembro	107,0		
Dezembro	152,9		
Janeiro a Dezembro	1 366,3		

Valores provisórios

2.- AVICULTURA INDUSTRIAL

2.1- PRODUÇÃO DE OVOS

MILHARES

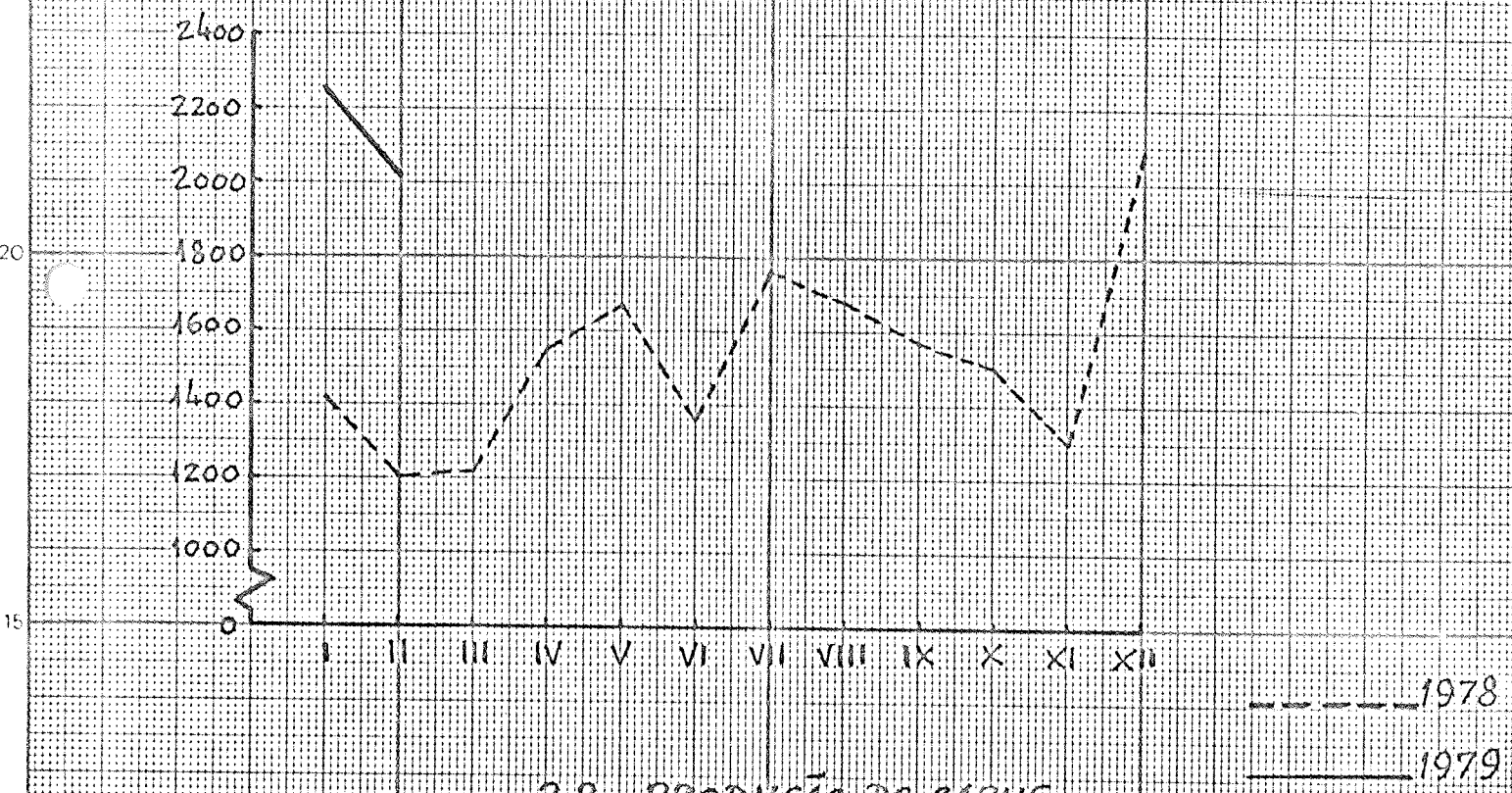

2.2- PRODUÇÃO DE CARNE

TONELADAS



MATANÇA DE GADO (peso limpo)



1. TOTAL

Meses	1978	1979	Variação 1978/79
	Toneladas		%
1	2	3	4
Janeiro	143,0	134,9	- 5,7
Fevereiro	112,1	141,4	+ 26,1
Março	154,8	156,9	+ 1,4
Janeiro a Março	409,9	433,2	+ 5,7
Abril	110,3		
Maió	165,3		
Junho	192,4		
Janeiro a Junho	877,9		
Julho	178,0		
Agosto	274,6		
Setembro	228,7		
Janeiro a Setembro	1 559,2		
Outubro	185,0		
Novembro	130,3		
Dezembro	256,5		
Janeiro a Dezembro	2 131,0		

2. GADO BOVINO

Meses	1978	1979	Variação 1978/79
	Toneladas		%
1	2	3	4
Janeiro	122,6	107,6	- 12,2
Fevereiro	102,0	105,3	+ 3,2
Março	129,4	126,5	- 2,2
Janeiro a Março	354,0	339,4	- 4,1
Abril	94,2		
Maió	128,2		
Junho	168,8		
Janeiro a Junho	735,2		
Julho	159,2		
Agosto	248,0		
Setembro	208,9		
Janeiro a Setembro	1 351,3		
Outubro	164,6		
Novembro	100,0		
Dezembro	198,4		
Janeiro a Dezembro	1 814,3		

Valores provisórios

PESCA DESCARREGADA

Meses	1978			1979			Variação 1978/79		
	Quant. t	Preço ESC/Kg	Valor 1000ESC	Quant. t	Preço ESC/Kg	Valor 1000ESC	Quant. %	Preço %	Valor %
1	2	3	4	5	6	7	8	9	10
Janeiro	354,3	33,99	12 042	195,6	50,97	9 970	- 44,8	+ 50,0	- 17,2
Fevereiro ...	228,8	33,57	7 680	308,6	51,32	15 837	+ 34,9	+ 52,9	+106,2
Março	832,2	16,98	14 131	393,1	42,09	16 544	- 52,8	+147,9	+ 17,1
Janº. a Março	1 415,3	23,92	33 853	897,3	47,20	42 351	- 36,6	+ 97,3	+ 25,1
Abril	1 041,5	32,34	33 685						
Maió	1 178,8	34,55	40 723						
Junho	513,8	38,61	19 836						
Janº a Junho .	4 149,4	30,87	128 097						
Julho	496,7	40,86	20 295						
Agosto	374,2	46,34	17 340						
Setembro	288,0	48,90	14 083						
Janº a Setº..	5 308,3	33,87	179 815						
Outubro	363,2	50,94	18 501						
Novembro	441,3	41,67	18 390						
Dezembro	255,7	57,57	14 721						
Janº. a Dezº.	6 368,5	36,34	251 427						

Valores provisórios

4. - PESCA DESCARREGADA

TONELADAS

4.1 - QUANTIDADE



----- 1978
 _____ 1979

1000000
ESC

4.2 - VALOR

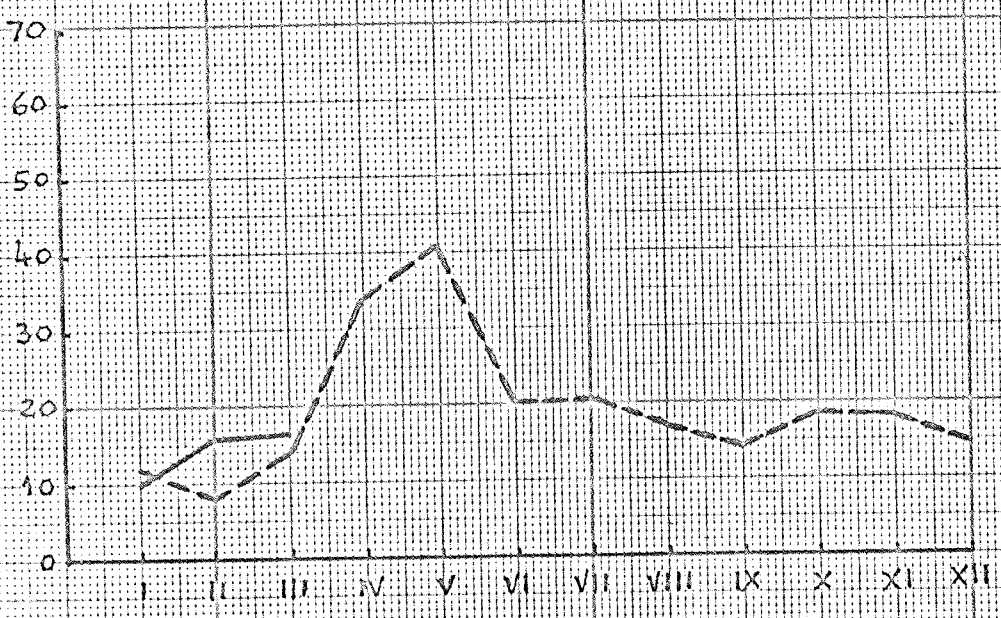

SALÁRIO MÉDIO DOS TRABALHADORES RURAIS

Entre Março de 1979 e o mês homólogo de 1978, o salário diário médio dos trabalhadores rurais, ocupados em trabalhos gerais, aumentou 33,7% relativamente aos homens e 34,6% no que se refere aos trabalhadores adultos do sexo feminino.

AVICULTURA INDUSTRIAL

A produção de ovos no mês de Fevereiro de 1979 foi estimada em 2 024 milhares, o que representa uma subida de 69,1% em relação à produção de idêntico mês do ano anterior.

Por sua vez, a produção de carne de frango, estimada em 92,4 toneladas, revela uma quebra de 18,2% em comparação com a produção verificada no mês de Fevereiro de 1978.

MATANÇA DE GADO

A quantidade total de gado abatido no primeiro trimestre de 1979 foi de 433,2 toneladas, o que representa uma subida de 5,7% em relação a idêntico período do ano anterior. O abate de gado bovino representou, naquele trimestre, cerca de 78,3% do total abatido para consumo público.

PESCA DESCARREGADA

A pesca artesanal descarregada no primeiro trimestre de 1979 - 897,3 toneladas - revela uma quebra de 36,6% em relação à tonelagem verificada no trimestre homólogo do ano anterior. O preço médio por quilograma foi superior em 97,3% ao preço médio verificado em 1978. Como efeito final da variação da quantidade e do preço, resultou um acréscimo de 25,1% no valor da pesca artesanal descarregada naquele trimestre.

Abril 1979

A reprodução destes dados estatísticos só é permitida com indicação da fonte

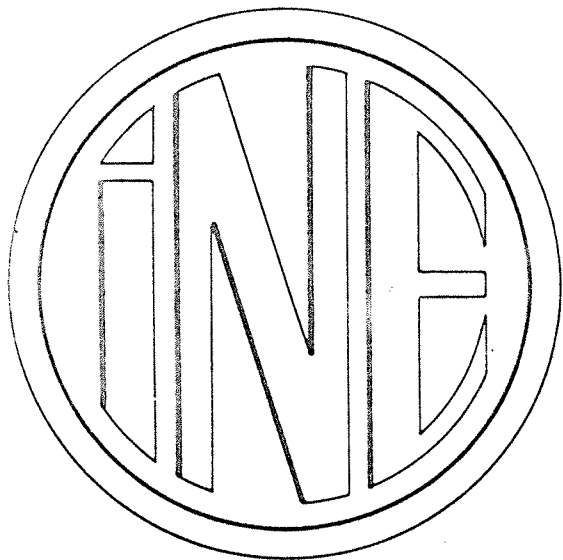

**INSTITUTO
NACIONAL
DE
ESTATÍSTICA**

DELEGAÇÃO DO FUNCHAL

**INDICADORES DA ACTIVIDADE ECONÓMICA
AGRICULTURA PECUÁRIA E PESCA**

**RÉGIÃO AUTÓNOMA DA MADEIRA
PORTUGAL**

**Nº 5 / 6
FUNCHAL
1979**

SALÁRIOS MÉDIOS DOS TRABALHADORES RURAIS
(trabalhos gerais)

1. HOMENS

Meses	1978	1979	Variação 1978/79
	Escudos		%
1	2	3	4
Janeiro	180,00	232,00	+ 28,9
Fevereiro	186,00	246,13	+ 32,3
Março	191,00	255,38	+ 33,7
Abril	192,38	264,13	+ 37,3
Maió	198,88	264,13	+ 32,8
Junho	202,63		
Julho	210,50		
Agosto	210,50		
Setembro	210,50		
Outubro	213,00		
Novembro	222,00		
Dezembro	224,50		

2. MULHERES

Meses	1978	1979	Variação 1978/79
	Escudos		%
1	2	3	4
Janeiro	123,00	159,17	+ 29,4
Fevereiro	123,17	167,50	+ 36,0
Março	128,17	172,50	+ 34,6
Abril	128,17	172,50	+ 34,6
Maió	135,00	172,50	+ 27,8
Junho	140,00		
Julho	140,00		
Agosto	140,00		
Setembro	140,00		
Outubro	140,00		
Novembro	148,33		
Dezembro	151,67		

Valores provisórios

SALÁRIOS DIÁRIOS MÉDIOS DOS TRABALHADORES RURAIS (Trabalhos gerais)

1.1 - HOMENS

ESC

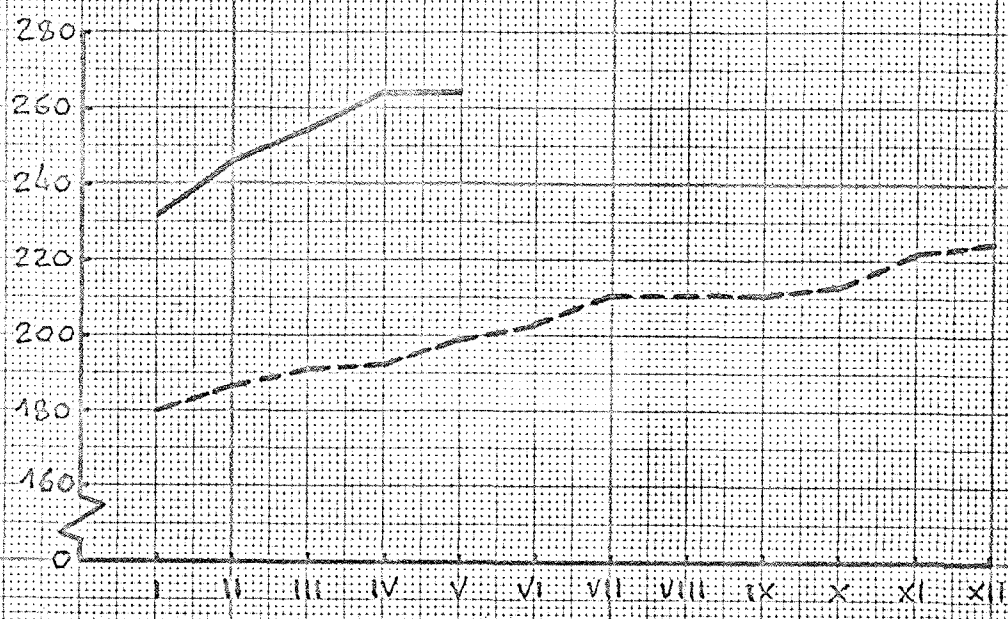

----- 1978
————— 1979

1.2 - MULHERES

ESC

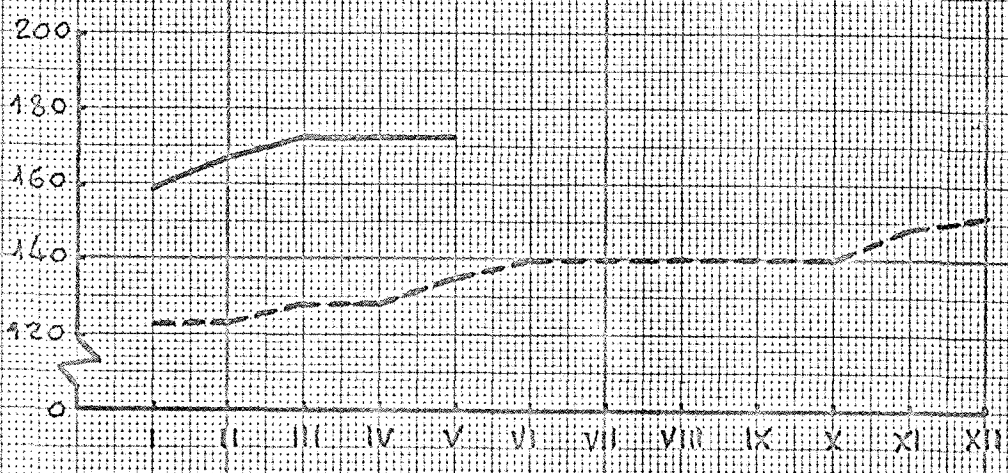

AVICULTURA INDUSTRIAL

1. PRODUÇÃO DE OVOS

Meses	1978	1979	Variação 1978/79
	1 000		%
1	2	3	4
Janeiro	1 418	2 260	+ 59,4
Fevereiro	1 197	2 024	+ 69,1
Março	1 218	2 166	+ 77,8
Janeiro a Março	3 833	6 450	+ 68,3
Abril	1 549	1 972	+ 27,3
Maió	1 670		
Junho	1 356		
Janeiro a Junho	8 408		
Julho	1 760		
Agosto	1 676		
Setembro	1 568		
Janeiro a Setembro	13 412		
Outubro	1 507		
Novembro	1 291		
Dezembro	2 084		
Janeiro a Dezembro	18 294		

2. PRODUÇÃO DE CARNE DE FRANGO

Meses	1978	1979	Variação 1978/79
	Toneladas		%
1	2	3	4
Janeiro	102,5	127,4	+ 24,3
Fevereiro	113,0	92,4	- 18,2
Março	132,1	112,9	- 14,5
Janeiro a Março	347,6	332,7	- 4,3
Abril	102,1	99,5	- 2,5
Maió	114,8		
Junho	123,1		
Janeiro a Junho	687,6		
Julho	115,4		
Agosto	99,4		
Setembro	73,4		
Janeiro a Setembro	975,8		
Outubro	130,6		
Novembro	107,0		
Dezembro	152,9		
Janeiro a Dezembro	1 366,3		

Valores provisórios

2.- AVICULTURA INDUSTRIAL

2.1- PRODUÇÃO DE OVOS

MILHARES



2.2- PRODUÇÃO DE CARNE

TONELADAS

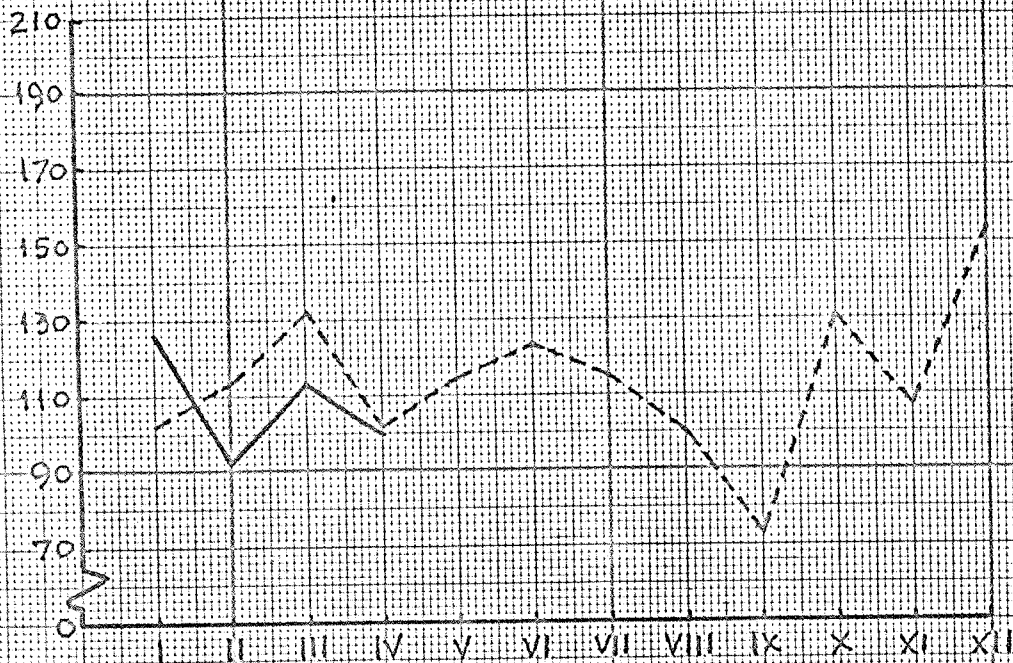

MATANÇA DE GADO (peso limpo)

1. TOTAL

Meses	1978	1979	Variação 1978/79
	Toneladas		%
1	2	3	4
Janeiro	143,0	134,9	- 5,7
Fevereiro	112,1	141,4	+ 26,1
Março	154,8	156,9	+ 1,4
Janeiro a Março	409,9	433,2	+ 5,7
Abril	110,3	142,5	+ 29,2
Maió	165,3	160,1	- 3,1
Junho	192,4		
Janeiro a Junho	877,9		
Julho	178,0		
Agosto	274,6		
Setembro	228,7		
Janeiro a Setembro	1 559,2		
Outubro	185,0		
Novembro	130,3		
Dezembro	256,5		
Janeiro a Dezembro	2 131,0		

2. GADO BOVINO

Meses	1978	1979	Variação 1978/79
	Toneladas		%
1	2	3	4
Janeiro	122,6	107,6	- 12,2
Fevereiro	102,0	105,3	+ 3,2
Março	129,4	126,5	- 2,2
Janeiro a Março	354,0	339,4	- 4,1
Abril	94,2	110,8	+ 17,6
Maió	128,2	130,0	+ 1,4
Junho	168,8		
Janeiro a Junho	735,2		
Julho	159,2		
Agosto	248,0		
Setembro	208,9		
Janeiro a Setembro	1 351,3		
Outubro	164,6		
Novembro	100,0		
Dezembro	198,4		
Janeiro a Dezembro	1 814,3		

Valores provisórios

3.- GADO ABATIDO E APROVADO PARA CONSUMO

TONELADAS

3.1 - TOTAL

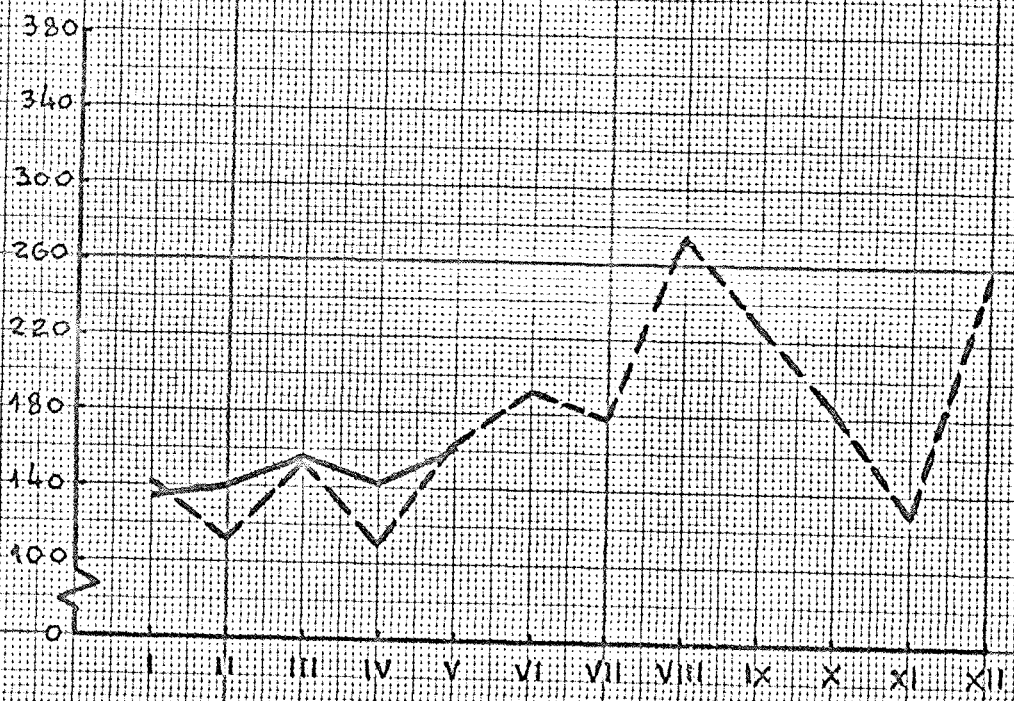

----- 1978
————— 1979

TONELADAS

3.2 - GADO BOVINO

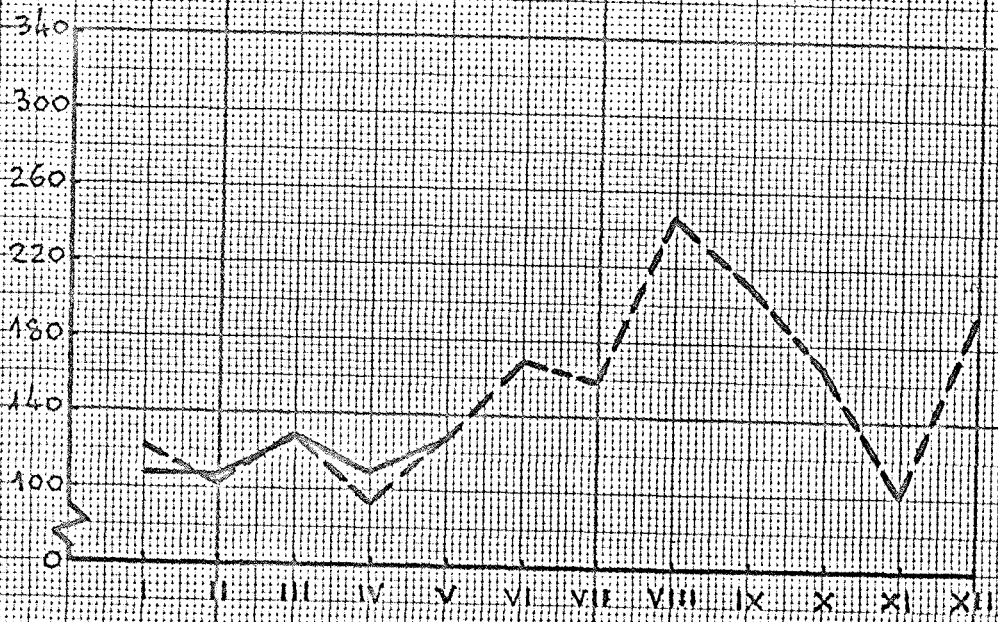

3.- GADO ABATIDO E APROVADO PARA CONSUMO

TONELADAS

3.1 - TOTAL

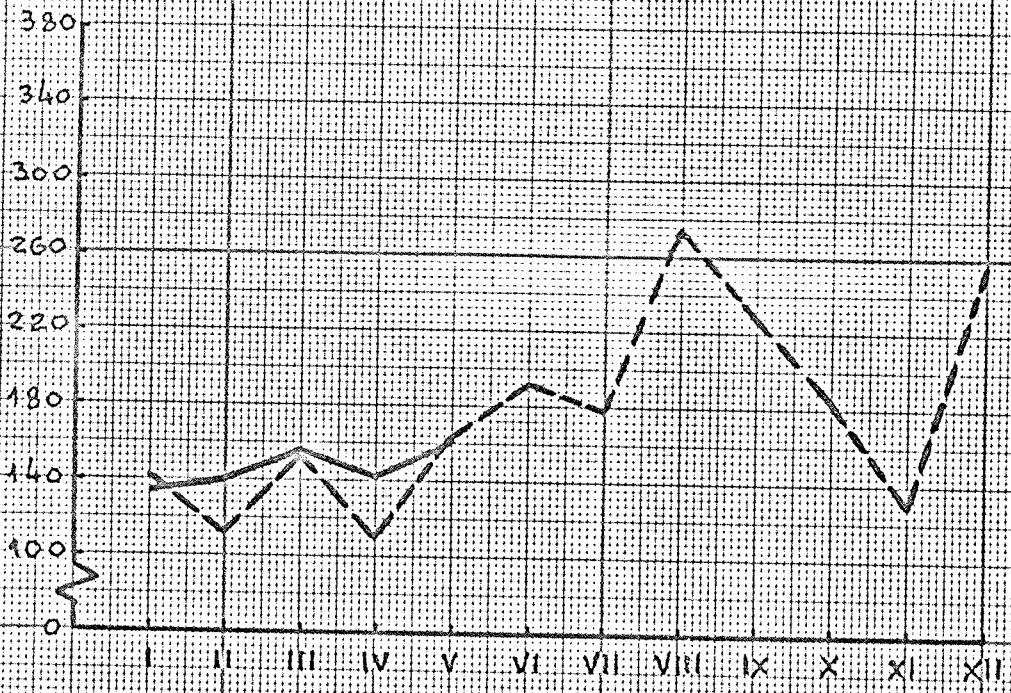

----- 1978
————— 1979

TONELADAS

3.2 - GADO BOVINO

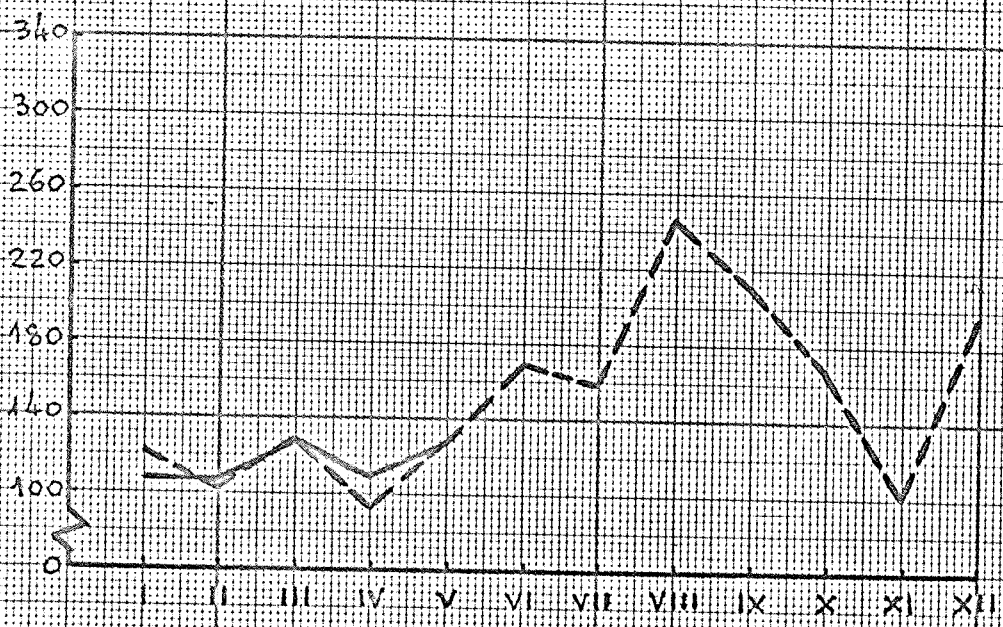

PESCA DESCARREGADA

Meses	1978			1979			Variação 1978/79		
	Quant. t	Preço ESC/Kg	Valor 1000ESC	Quant. t	Preço ESC/Kg	Valor 1000ESC	Quant. %	Preço %	Valor %
1	2	3	4	5	6	7	8	9	10
Janeiro	354,3	33,99	12 042	195,6	50,97	9 970	- 44,8	+ 50,0	- 17,2
Fevereiro ...	228,8	33,57	7 680	308,6	51,32	15 837	+ 34,9	+ 52,9	+106,2
Março	832,2	16,98	14 131	393,1	42,09	16 544	- 52,8	+147,9	+ 17,1
Janº. a Março	1 415,3	23,92	33 853	897,3	47,20	42 351	- 36,6	+ 97,3	+ 25,1
Abril	1 041,5	32,34	33 685	474,9	36,86	17 504	- 54,4	+ 14,0	- 48,0
Maió	1 178,8	34,55	40 723						
Junho	513,8	38,61	19 836						
Janº a Junho .	4 149,4	30,87	128 097						
Julho	496,7	40,86	20 295						
Agosto	374,2	46,34	17 340						
Setembro	288,0	48,90	14 083						
Janº a Setº..	5 308,3	33,87	179 815						
Outubro	363,2	50,94	18 501						
Novembro	441,3	41,67	18 390						
Dezembro	255,7	57,57	14 721						
Janº. a Dezº.	6 368,5	36,34	231 427						

Valores provisórios

4. - PESCA DESCARRASCADA

TONELADAS

4.1 - QUANTIDADE



----- 1978
 _____ 1979

10000000
ESC

4.2 - VALOR



SALÁRIO MÉDIO DOS TRABALHADORES RURAIS

Entre Maio de 1979 e o mês homólogo de 1978, o salário diário médio dos trabalhadores rurais, ocupados em trabalhos gerais, aumentou 32,8% relativamente aos homens e 27,8% no que se refere aos trabalhadores adultos do sexo feminino.

AVICULTURA INDUSTRIAL

A produção de ovos nos quatro primeiros meses de 1979 foi estimada em 8 422 milhares, o que representa uma subida de 56,5% em relação à produção de idêntico período do ano anterior. Por sua vez, a produção de carne de frango, estimada em 432,2 toneladas no mesmo período, revela uma quebra de 3,9% em comparação com a produção verificada nos meses de Janeiro a Abril de 1978.

MATANÇA DE GADO

A quantidade total de gado abatido no período de Janeiro a Maio de 1979 foi de 735,8 toneladas, o que representa um aumento de 7,3% em relação a idêntico período do ano anterior. O abate de gado bovino representou, naqueles cinco meses, cerca de 78,9% do total abatido para consumo público.

PESCA DESCARREGADA

A pesca artesanal descarregada nos primeiros quatro meses de 1979 - 1 372,2 toneladas - revela uma quebra de 44,1% em relação à tonelagem verificada no período homólogo do ano anterior. O preço médio por quilograma foi superior em 58,7% ao preço médio verificado em 1978. Como efeito final da variação da quantidade e do preço, resultou um decréscimo de 11,4% no valor da pesca artesanal descarregada naquele período.

Junho 1979

A reprodução destes dados estatísticos só é permitida com indicação da fonte

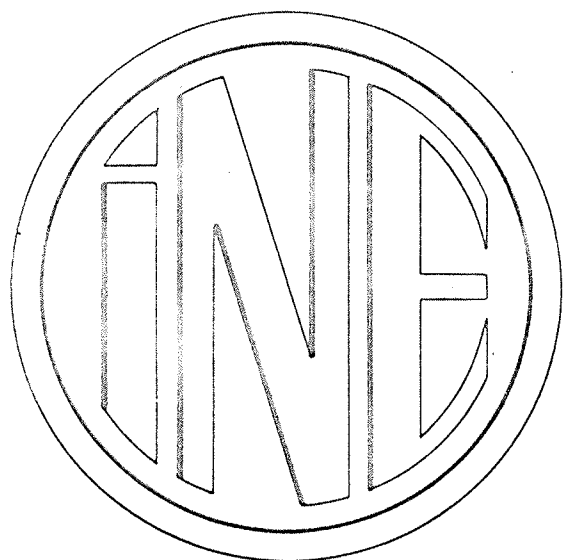

INSTITUTO
NACIONAL
DE
ESTATÍSTICA

DELEGAÇÃO DO FUNCHAL

INDICADORES DA ACTIVIDADE ECONÓMICA
AGRICULTURA PECUÁRIA E PESCA

REGIÃO AUTÓNOMA DA MADEIRA

PORTUGAL

Nº 7/79
FUNCHAL

SALÁRIOS MÉDIOS DOS TRABALHADORES RURAIS
(trabalhos gerais)

1. HOMENS

Meses	1978	1979	Variação 1978/79
	Escudos		%
1	2	3	4
Janeiro	180,00	232,00	+ 28,9
Fevereiro	186,00	246,13	+ 32,3
Março	191,00	255,38	+ 33,7
Abril	192,38	264,13	+ 37,3
Maió	198,88	264,13	+ 32,8
Junho	202,63	276,63	+ 36,5
Julho	210,50		
Agosto	210,50		
Setembro	210,50		
Outubro	213,00		
Novembro	222,00		
Dezembro	224,50		

2. MULHERES

Meses	1978	1979	Variação 1978/79
	Escudos		%
1	2	3	4
Janeiro	123,00	159,17	+ 29,4
Fevereiro	123,17	167,50	+ 36,0
Março	128,17	172,50	+ 34,6
Abril	128,17	172,50	+ 34,6
Maió	135,00	172,50	+ 27,8
Junho	140,00	185,83	+ 32,7
Julho	140,00		
Agosto	140,00		
Setembro	140,00		
Outubro	140,00		
Novembro	148,33		
Dezembro	151,67		

Valores provisórios

1. SALÁRIOS DIÁRIOS MÉDIOS DOS TRABALHADORES RURAIS (Trabalhos gerais)

1.1 - HOMENS

ESC

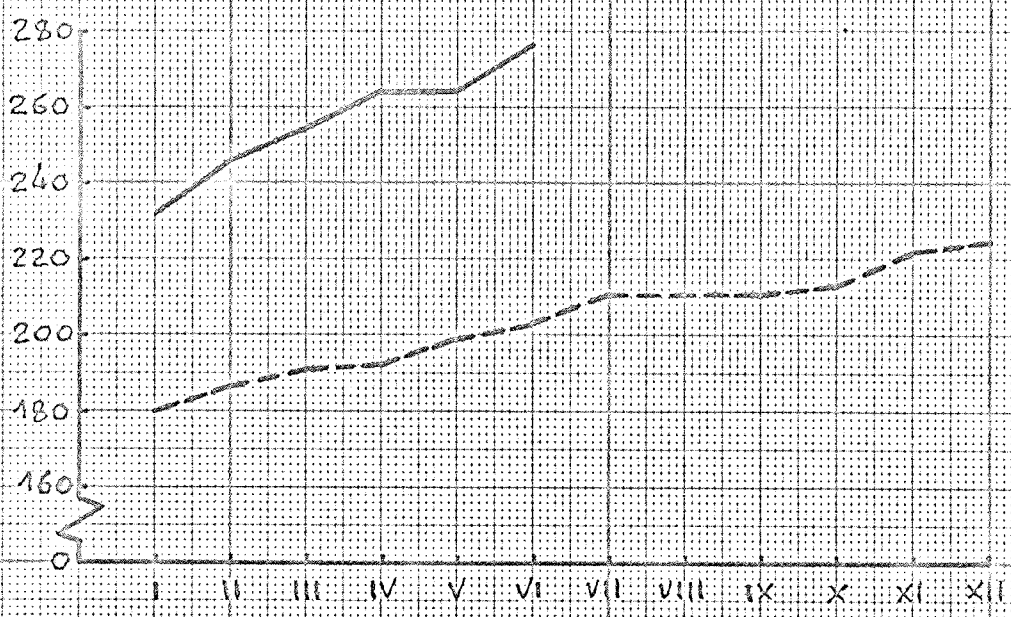

----- 1978
————— 1979

1.2 - MULHERES

ESC

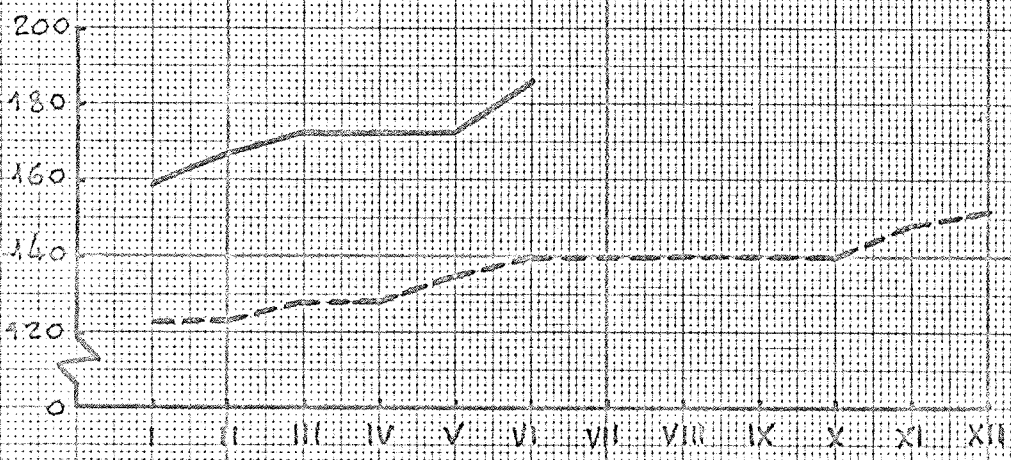

AVICULTURA INDUSTRIAL

1. PRODUÇÃO DE OVOS

Meses	1978	1979	Variação 1978/79
	1 000		%
1	2	3	4
Janeiro	1 418	2 260	+ 59,4
Fevereiro	1 197	2 024	+ 69,1
Março	1 218	2 166	+ 77,8
Janeiro a Março	3 833	6 450	+ 68,3
Abril	1 549	1 972	+ 27,3
Maio	1 670		
Junho	1 356		
Janeiro a Junho	8 408		
Julho	1 760		
Agosto	1 676		
Setembro	1 568		
Janeiro a Setembro	13 412		
Outubro	1 507		
Novembro	1 291		
Dezembro	2 084		
Janeiro a Dezembro	18 294		

2. PRODUÇÃO DE CARNE DE FRANCO

Meses	1978	1979	Variação 1978/79
	Toneladas		%
1	2	3	4
Janeiro	102,5	127,4	+ 24,3
Fevereiro	113,0	92,4	- 18,2
Março	132,1	112,9	- 14,5
Janeiro a Março	347,6	332,7	- 4,3
Abril	102,1	99,5	- 2,5
Maio	114,8		
Junho	123,1		
Janeiro a Junho	687,6		
Julho	115,4		
Agosto	99,4		
Setembro	73,4		
Janeiro a Setembro	975,8		
Outubro	130,6		
Novembro	107,0		
Dezembro	152,9		
Janeiro a Dezembro	1 366,3		

Valores provisórios

2.- AVICULTURA INDUSTRIAL

2.1- PRODUÇÃO DE OVOS

MILHARES

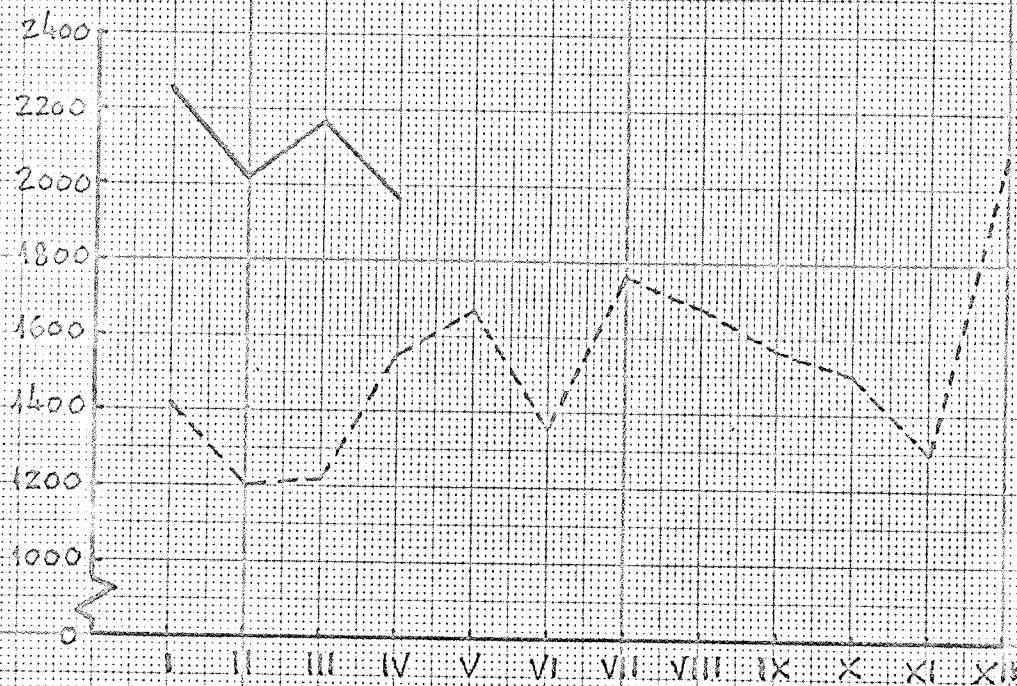

----- 1978

_____ 1979

2.2- PRODUÇÃO DE CARNE

TONELADAS



MATANÇA DE GADO (peso limpo)

1. TOTAL

Meses	1978	1979	Variação 1978/79
	Toneladas		%
1	2	3	4
Janeiro	143,0	134,9	- 5,7
Fevereiro	112,1	141,4	+ 26,1
Março	154,8	156,9	+ 1,4
Janeiro a Março	409,9	433,2	+ 5,7
Abril	110,3	142,5	+ 29,2
Maió	165,3	160,1	- 3,1
Junho	192,4	173,7	- 9,7
Janeiro a Junho	877,9	909,5	+ 3,6
Julho	178,0		
Agosto	274,6		
Setembro	228,7		
Janeiro a Setembro	1 559,2		
Outubro	185,0		
Novembro	130,3		
Dezembro	256,5		
Janeiro a Dezembro	2 131,0		

2. GADO BOVINO

Meses	1978	1979	Variação 1978/79
	Toneladas		%
1	2	3	4
Janeiro	122,6	107,6	- 12,2
Fevereiro	102,0	105,3	+ 3,2
Março	129,4	126,5	- 2,2
Janeiro a Março	354,0	339,4	- 4,1
Abril	94,2	110,8	+ 17,6
Maió	128,2	130,0	+ 1,4
Junho	168,8	146,6	- 13,2
Janeiro a Junho	735,2	726,8	- 1,1
Julho	159,2		
Agosto	248,0		
Setembro	208,9		
Janeiro a Setembro	1 351,3		
Outubro	164,6		
Novembro	100,0		
Dezembro	198,4		
Janeiro a Dezembro	1 814,3		

Valórios provisórios

3.- GADO ABATIDO E APROVADO PARA CONSUMO

TONELADAS

3.1 - TOTAL



----- 1978
_____ 1979

TONELADAS

3.2 - GADO BOVINO

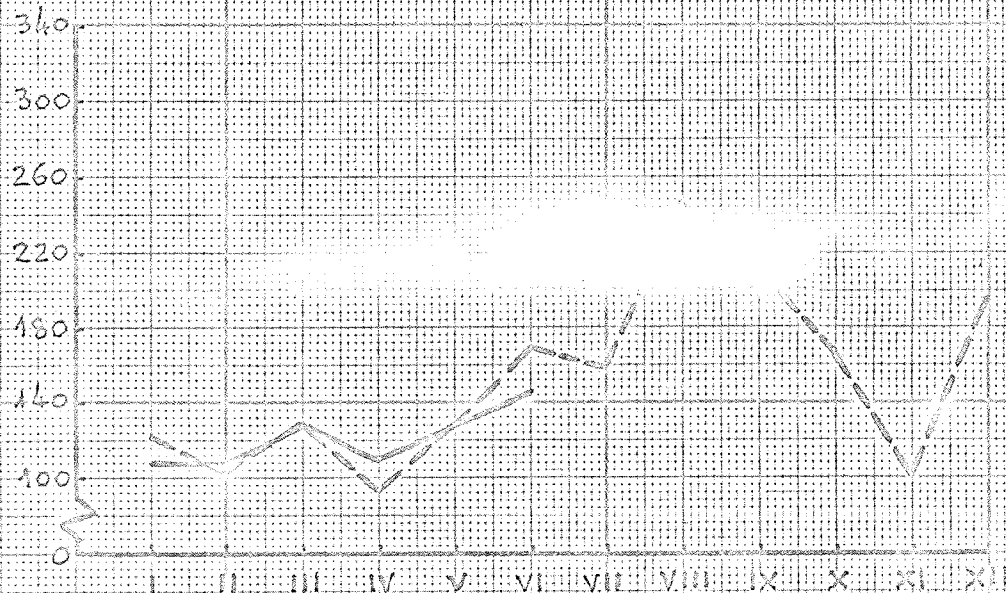

PESCA DESCARREGADA

Meses	1978			1979			Variação 1978/79		
	Quant. t	Preço ESC/Kg	Valor 1000ESC	Quant. t	Preço ESC/Kg	Valor 1000ESC	Quant. %	Preço %	Valor %
1	2	3	4	5	6	7	8	9	10
Janeiro	354,3	33,99	12 042	195,6	50,97	9 970	- 44,8	+ 50,0	- 17,2
Fevereiro ...	228,8	33,57	7 680	308,6	51,32	15 837	+ 34,9	+ 52,9	+106,2
Março	832,2	16,98	14 131	393,1	42,09	16 544	- 52,8	+147,9	+ 17,1
Janº. a Março	1 415,3	23,92	33 853	897,3	47,20	42 351	- 36,6	+ 97,3	+ 25,1
Abril	1 041,5	32,34	33 685	474,9	36,86	17 504	- 54,4	+ 14,0	- 48,0
Maió	1 178,8	34,55	40 723	713,0	44,44	31 688	- 39,5	+ 28,6	- 22,2
Junho	513,8	38,61	19 836						
Janº a Junho .	4 149,4	30,87	128 097						
Julho	496,7	40,86	20 295						
Agosto	374,2	46,34	17 340						
Setembro	288,0	48,90	14 083						
Janº a Setº..	5 308,3	33,87	179 815						
Outubro	363,2	50,94	18 501						
Novembro	441,3	41,67	18 390						
Dezembro	255,7	57,57	14 721						
Janº. a Dezº.	6 368,5	36,34	231 427						

Valores provisórios

RESUMO DE OCORRÊNCIAS

TONELADAS

4.1 - QUANTIDADE

2100
1800
1500
1200
900
600
300
0

I II III IV V VI VII VIII IX X XI XII

----- 1978
_____ 1979

1000000
ESC

4.2 - VALOR

70
60
50
40
30
20
10
0

I II III IV V VI VII VIII IX X XI XII

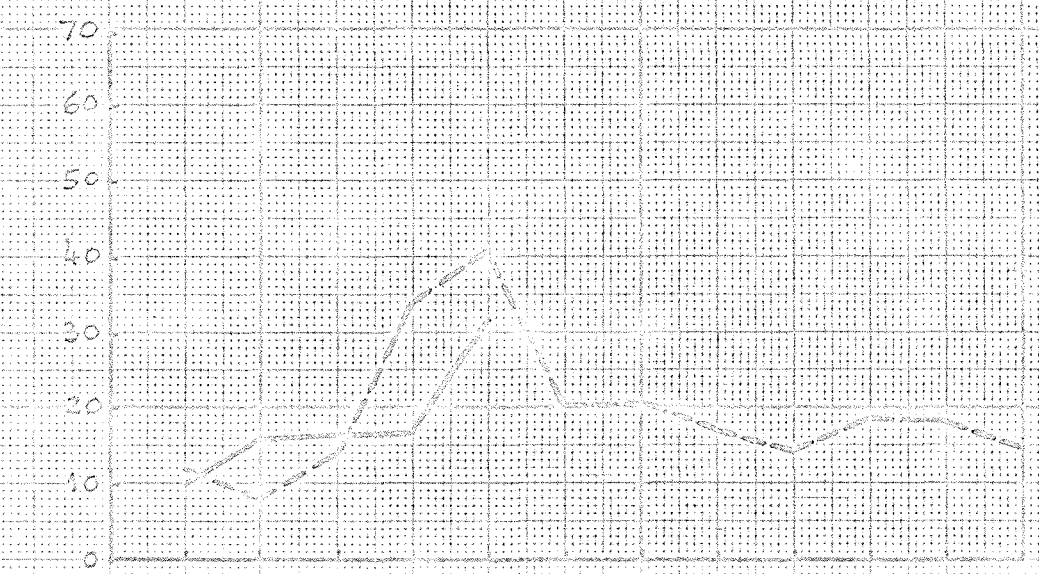
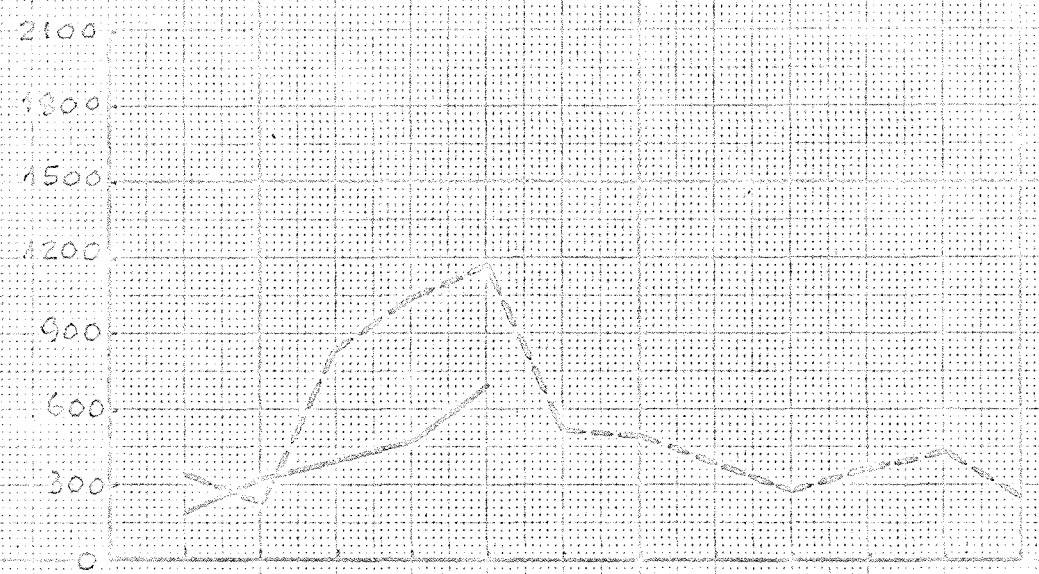

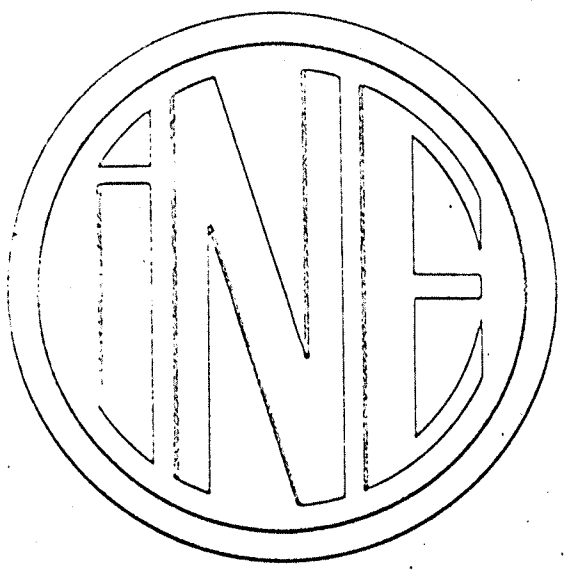
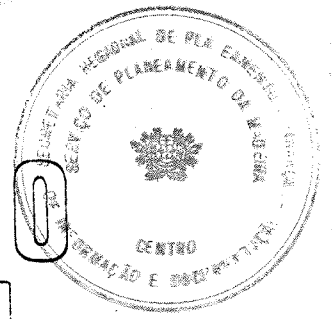

INSTITUTO
NACIONAL
DE
ESTATÍSTICA
DELEGAÇÃO DO FUNCHAL

INDICADORES DA ACTIVIDADE ECONÓMICA
AGRICULTURA PECUÁRIA E PESCA

REGIÃO AUTÓNOMA DA MADEIRA
PORTUGAL

Nº 89/79
FUNCHAL

SALÁRIOS MÉDIOS DOS TRABALHADORES RURAIS
(trabalhos gerais)

1. HOMENS

Meses	1978	1979	Variação 1978/79
	Escudos		%
1	2	3	4
Janeiro	180,00	232,00	+ 28,9
Fevereiro	186,00	246,13	+ 32,3
Março	191,00	255,38	+ 33,7
Abril	192,38	264,13	+ 37,3
Maió	198,88	264,13	+ 32,8
Junho	202,63	276,63	+ 36,5
Julho	210,50	292,88	+ 39,1
Agosto	210,50	302,38	+ 43,6
Setembro	210,50		
Outubro	213,00		
Novembro	222,00		
Dezembro	224,50		

2. MULHERES

Meses	1978	1979	Variação 1978/79
	Escudos		%
1	2	3	4
Janeiro	123,00	159,17	+ 29,4
Fevereiro	123,17	167,50	+ 36,0
Março	128,17	172,50	+ 34,6
Abril	128,17	172,50	+ 34,6
Maió	135,00	172,50	+ 27,8
Junho	140,00	185,83	+ 32,7
Julho	140,00	189,17	+ 35,1
Agosto	140,00	192,50	+ 37,5
Setembro	140,00		
Outubro	140,00		
Novembro	148,33		
Dezembro	151,67		

Valores provisórios

SALÁRIOS DIÁRIOS MÉDIOS DOS TRABALHADORES RURAIS (Trabalhos gerais)

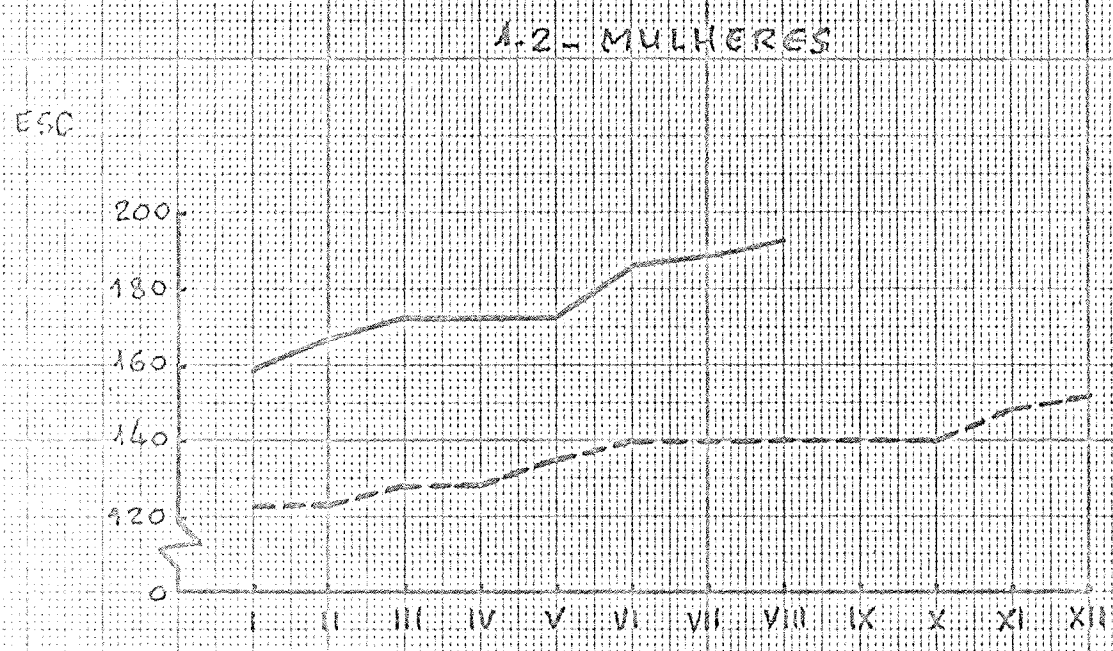
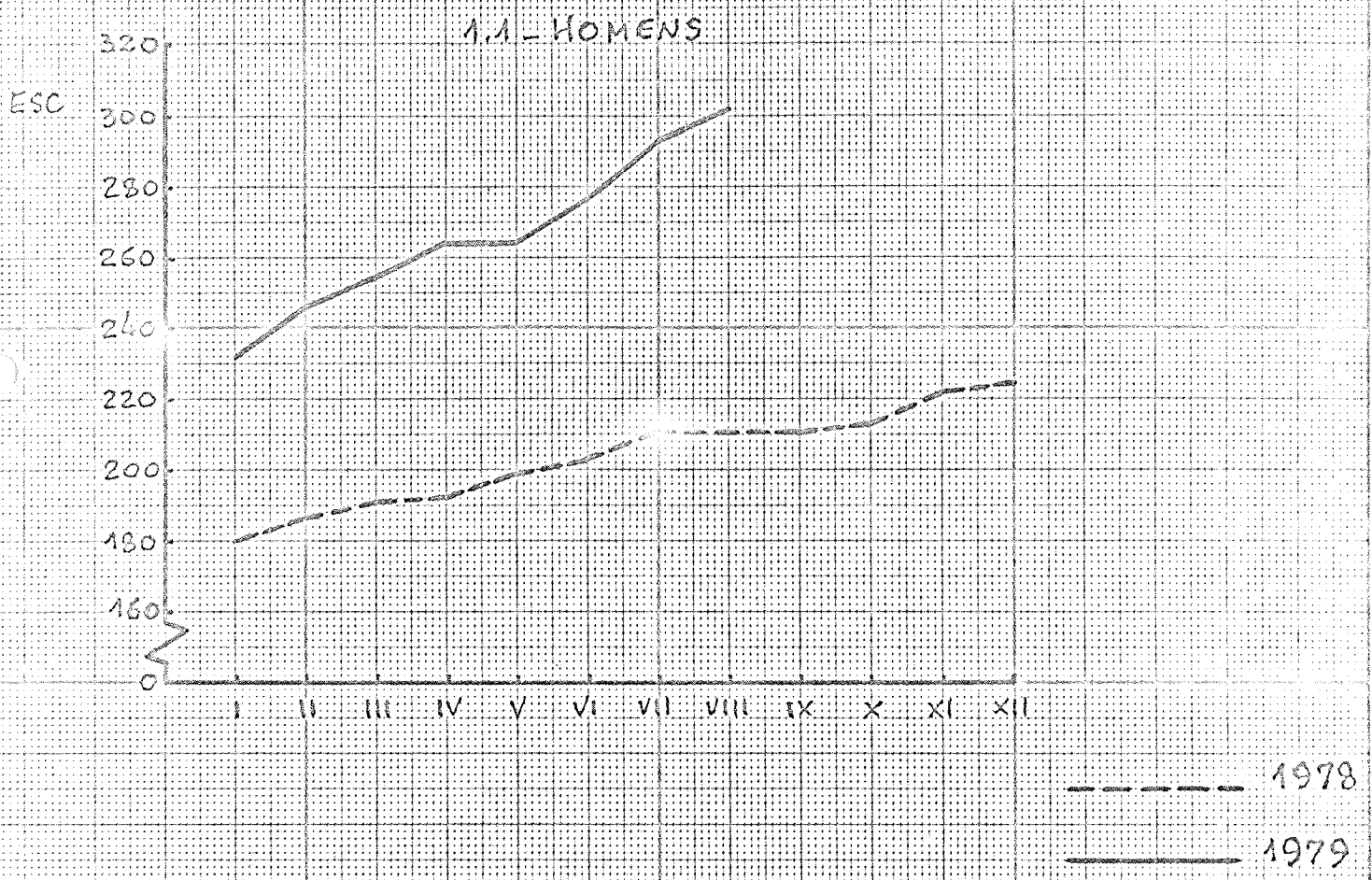

AVICULTURA INDUSTRIAL

1. PRODUÇÃO DE OVOS

Meses	1978	1979	Variação 1978/79
	1 000		%
1	2	3	4
Janeiro	1 418	2 260	+ 59,4
Fevereiro	1 197	2 024	+ 69,1
Março	1 218	2 166	+ 77,8
Janeiro a Março	3 833	6 450	+ 68,3
Abril	1 549	1 972	+ 27,3
Maió	1 670	1 898	+ 13,7
Junho	1 356	1 849	+ 36,4
Janeiro a Junho	8 408	12 169	+ 44,7
Julho	1 760		
Agosto	1 676		
Setembro	1 568		
Janeiro a Setembro	13 412		
Outubro	1 507		
Novembro	1 291		
Dezembro	2 084		
Janeiro a Dezembro	18 294		

2. PRODUÇÃO DE CARNE DE FRANGO

Meses	1978	1979	Variação 1978/79
	Toneladas		%
1	2	3	4
Janeiro	102,5	127,4	+ 24,3
Fevereiro	113,0	92,4	- 18,2
Março	132,1	112,9	- 14,5
Janeiro a Março	347,6	332,7	- 4,3
Abril	102,1	99,5	- 2,5
Maió	114,8	90,1	- 21,5
Junho	123,1	127,3	+ 3,4
Janeiro a Junho	687,6	649,6	- 5,5
Julho	115,4		
Agosto	99,4		
Setembro	73,4		
Janeiro a Setembro	975,8		
Outubro	130,6		
Novembro	107,0		
Dezembro	152,9		
Janeiro a Dezembro	1 366,3		

Valores provisórios

2.- AVICULTURA INDUSTRIAL

2.1.- PRODUÇÃO DE OVOS

MILHARES

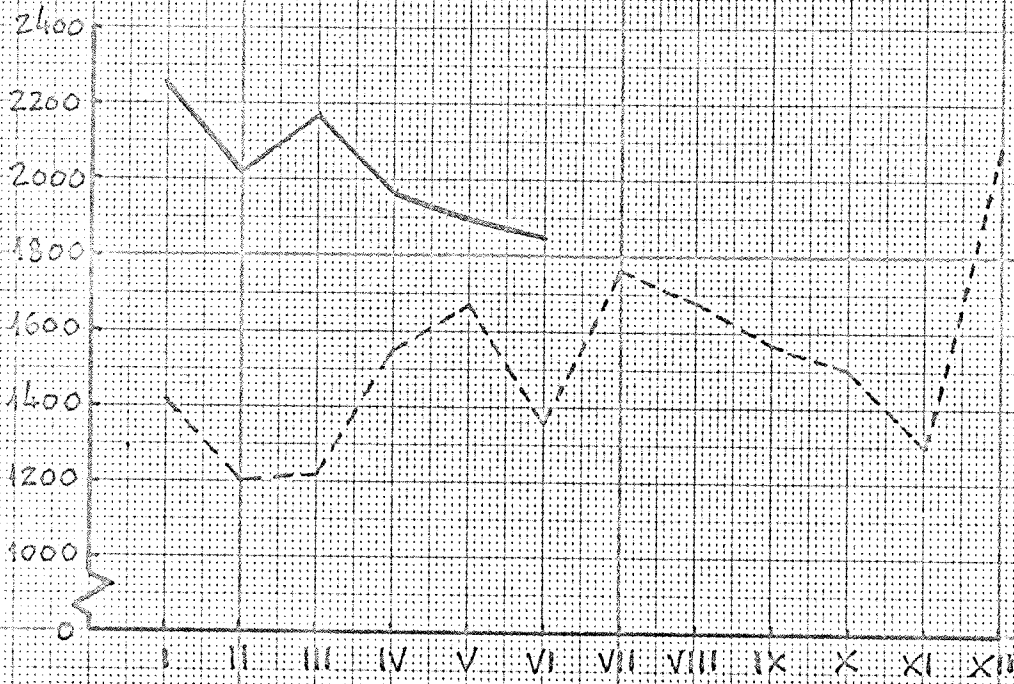

----- 1978

_____ 1979

2.2.- PRODUÇÃO DE CARNE

TONELADAS

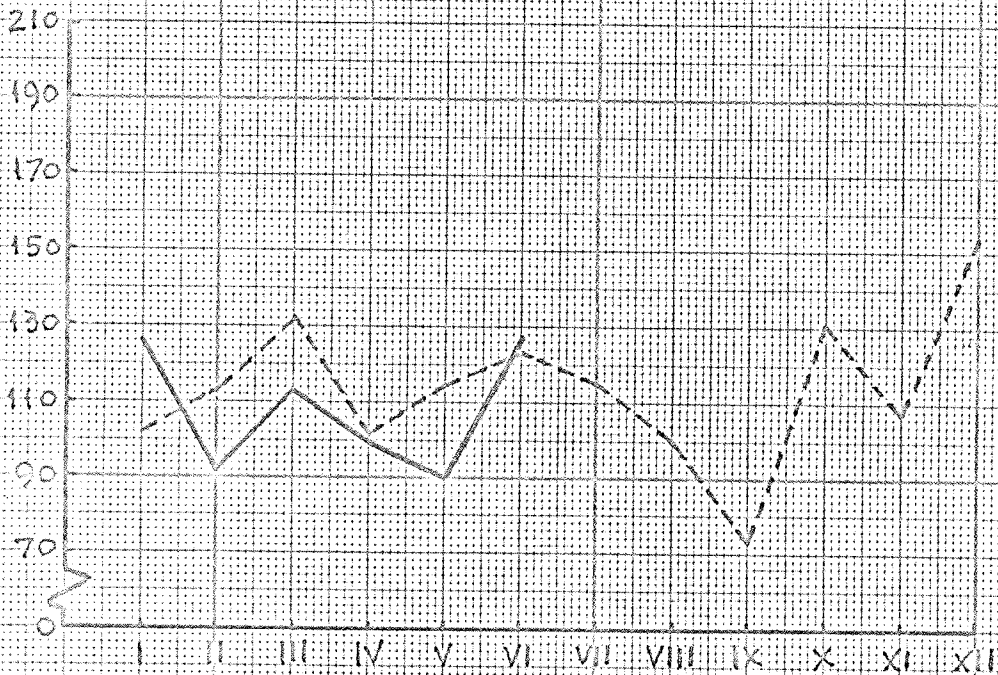



MATANÇA DE GADO (peso limpo)

1. TOTAL

Meses	1978	1979	Variação 1978/79
	Toneladas		%
1	2	3	4
Janeiro	143,0	134,9	- 5,7
Fevereiro	112,1	141,4	+ 26,1
Março	154,8	156,9	+ 1,4
Janeiro a Março	409,9	433,2	+ 5,7
Abril	110,3	142,5	+ 29,2
Maio	165,3	160,1	- 3,1
Junho	192,4	173,7	- 9,7
Janeiro a Junho	877,9	909,5	+ 3,6
Julho	178,0	163,6	- 8,1
Agosto	274,6		
Setembro	228,7		
Janeiro a Setembro	1 559,2		
Outubro	185,0		
Novembro	130,3		
Dezembro	256,5		
Janeiro a Dezembro	2 131,0		

2. GADO BOVINO

Meses	1978	1979	Variação 1978/79
	Toneladas		%
1	2	3	4
Janeiro	122,6	107,6	- 12,2
Fevereiro	102,0	105,3	+ 3,2
Março	129,4	126,5	- 2,2
Janeiro a Março	354,0	339,4	- 4,1
Abril	94,2	110,8	+ 17,6
Maio	128,2	130,0	+ 1,4
Junho	168,8	146,6	- 13,2
Janeiro a Junho	735,2	726,8	- 1,1
Julho	159,2	146,8	- 7,8
Agosto	248,0		
Setembro	208,9		
Janeiro a Setembro	1 351,3		
Outubro	164,6		
Novembro	100,0		
Dezembro	198,4		
Janeiro a Dezembro	1 814,3		

Valores provisórios

3. - GADO ABATIDO E APROVADO PARA CONSUMO

TONELADAS

3.1 - TOTAL



----- 1978
_____ 1979

TONELADAS

3.2 - GADO BOVINO

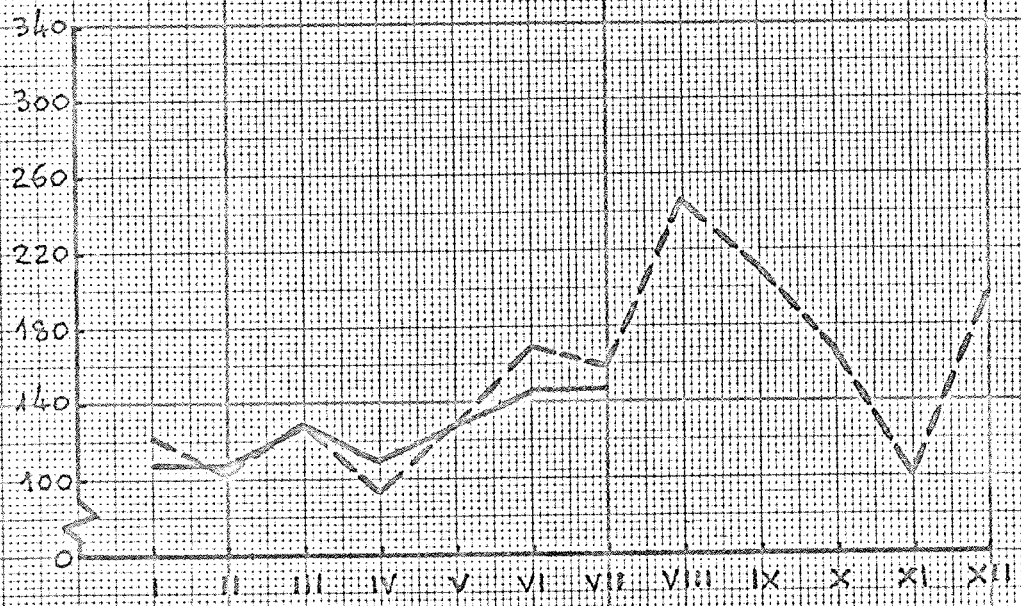

PESCA DESCARREGADA

Meses	1978			1979			Variação 1978/79		
	Quant. t	Preço ESC/Kg	Valor 1000ESC	Quant. t	Preço ESC/Kg	Valor 1000ESC	Quant. %	Preço %	Valor %
1	2	3	4	5	6	7	8	9	10
Janeiro	354,3	33,99	12 042	195,6	50,97	9 970	- 44,8	+ 50,0	- 17,2
Fevereiro ...	228,8	33,57	7 680	308,6	51,32	15 837	+ 34,9	+ 52,9	+106,2
Maio	832,2	16,98	14 131	393,1	42,09	16 544	- 52,8	+147,9	+ 17,1
Janº. a Março	1 415,3	23,92	33 853	897,3	47,20	42 351	- 36,6	+ 97,3	+ 25,1
Abril	1 041,5	32,34	33 685	474,9	36,86	17 504	- 54,4	+ 14,0	- 48,0
Maior	1 178,8	34,55	40 723	713,0	44,44	31 688	- 39,5	+ 28,6	- 22,2
Junho	513,8	38,61	19 836	502,7	51,38	25 829	- 2,2	+ 33,1	+ 30,2
Janº a Junho .	4 149,4	30,87	128 097	2 587,9	45,35	117 372	- 37,6	+ 46,9	- 8,4
Julho	496,7	40,86	20 295	355,4	58,61	20 830	- 28,4	+ 43,4	+ 2,6
Agosto	374,2	46,34	17 340						
Setembro	288,0	48,90	14 083						
Janº a Setº..	5 308,3	33,87	179 815						
Outubro	363,2	50,94	18 501						
Novembro	441,3	41,67	18 390						
Dezembro	255,7	57,57	14 721						
Janº. a Dezº.	6 368,5	36,34	231 427						

Valores provisórios

4. - PESCA DESCARREGADA

TONELADAS

4.1 - QUANTIDADE

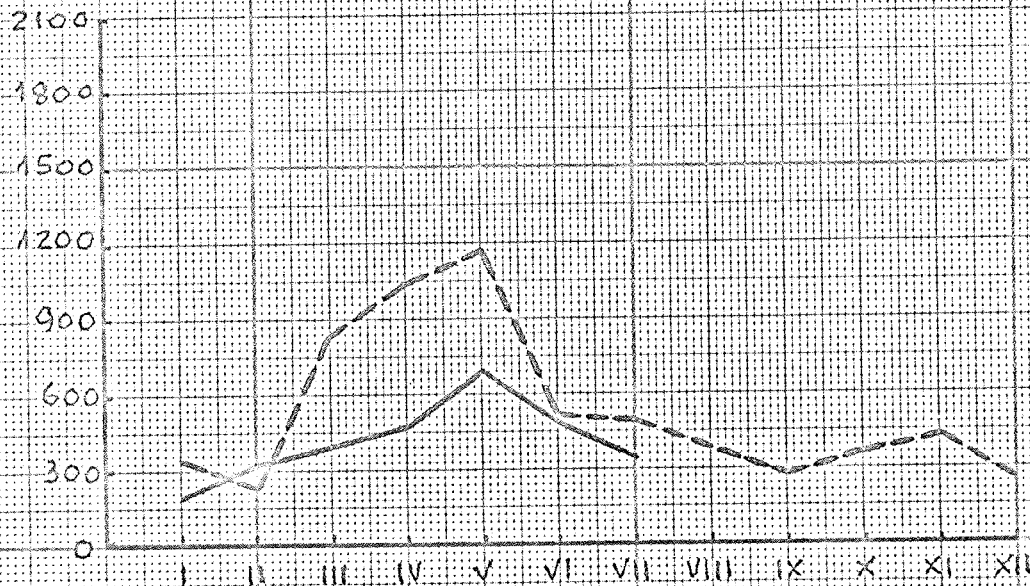

----- 1978
————— 1979

1000000
ESC

4.2 - VALOR

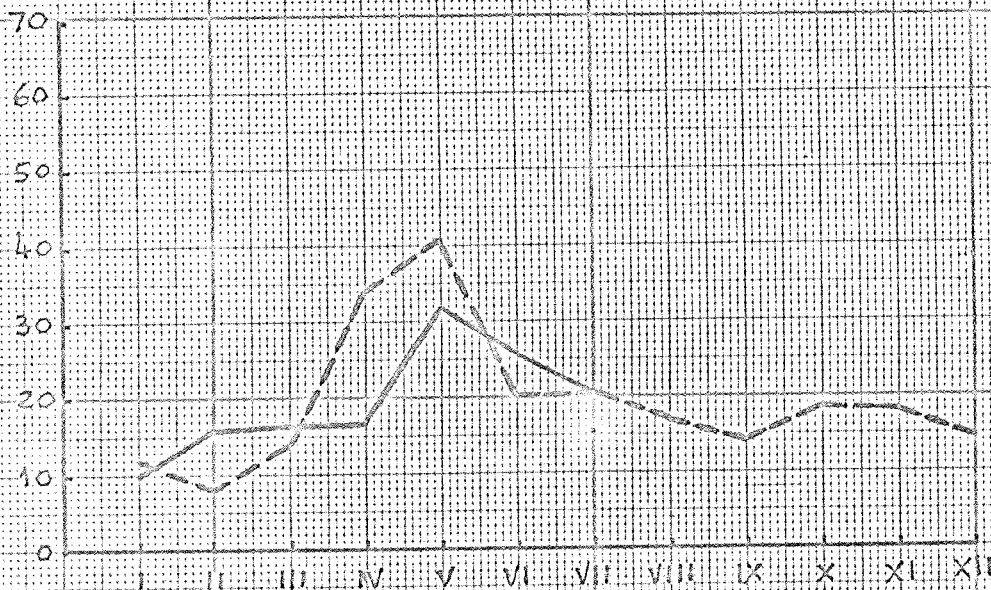

SALÁRIO MÉDIO DOS TRABALHADORES RURAIS

Entre Agosto de 1979 e o mês homólogo de 1978, o salário diário médio dos trabalhadores rurais, ocupados em trabalhos gerais, aumentou 43,6% relativamente aos homens e 37,5% no que se refere aos trabalhadores adultos do sexo feminino.

AVICULTURA INDUSTRIAL

A produção de ovos no primeiro semestre de 1979 foi estimada em 12 169 milhares, o que representa uma subida de 44,7% em relação à produção de idêntico período do ano anterior. Por sua vez, a produção de carne de frango, estimada em 649,6 toneladas no mesmo período, revela uma quebra de 5,5% em comparação com a produção verificada nos meses de Janeiro a Junho de 1978.

MATANÇA DE GADO

A quantidade total de gado abatido no período de Janeiro a Julho de 1979 foi de 1 073,1 toneladas, o que representa um aumento de 1,6% em relação a idêntico período do ano anterior. O abate de gado bovino representou cerca de 81,2% do total abatido para consumo público nos primeiros sete meses do corrente ano.

PESCA DESCARREGADA

A pesca artesanal descarregada de Janeiro a Julho de 1979 - 2 943,3 toneladas - revela uma quebra de 36,7% em relação à tonelagem verificada no período homólogo do ano anterior. O preço médio por quilo - grama foi superior em 47,0% ao preço médio verificado em 1978. Como efeito final da variação da quantidade e do preço, resultou um decréscimo de 6,9% no valor da pesca artesanal descarregada naquele período.

Setembro 1979

A reprodução destes dados estatísticos só é permitida com indicação da fonte

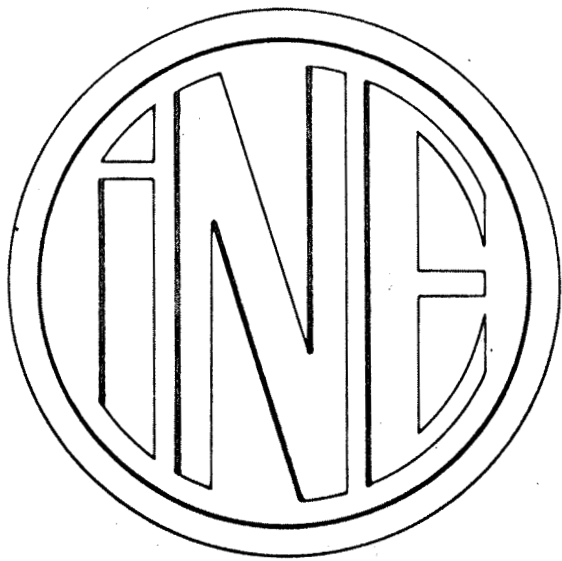

**INSTITUTO
NACIONAL
DE
ESTATÍSTICA**

DELEGAÇÃO DO FUNCHAL



**INDICADORES DA ACTIVIDADE ECONÓMICA
AGRICULTURA PECUÁRIA E PESCA**

**REGIÃO AUTÓNOMA DA MADEIRA
PORTUGAL**

**Nº 10/ 79
FUNCHAL**

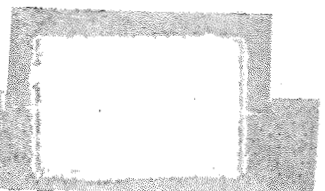

SALÁRIOS MÉDIOS DOS TRABALHADORES RURAIS
(trabalhos gerais)

1. HOMENS

Meses	1978	1979	Variação 1978/79
	Escudos		%
1	2	3	4
Janeiro	180,00	232,00	+ 28,9
Fevereiro	186,00	246,13	+ 32,3
Março	191,00	255,38	+ 33,7
Abril	192,38	264,13	+ 37,3
Maió	198,88	264,13	+ 32,8
Junho	202,63	276,63	+ 36,5
Julho	210,50	292,88	+ 39,1
Agosto	210,50	296,13	+ 40,7
Setembro	210,50	306,13	+ 45,4
Outubro	213,00		
Novembro	222,00		
Dezembro	224,50		

2. MULHERES

Meses	1978	1979	Variação 1978/79
	Escudos		%
1	2	3	4
Janeiro	123,00	159,17	+ 29,4
Fevereiro	123,17	167,50	+ 36,0
Março	128,17	172,50	+ 34,6
Abril	128,17	172,50	+ 34,6
Maió	135,00	172,50	+ 27,8
Junho	140,00	185,83	+ 32,7
Julho	140,00	189,17	+ 35,1
Agosto	140,00	192,50	+ 37,5
Setembro	140,00	202,50	+ 44,6
Outubro	140,00		
Novembro	148,33		
Dezembro	151,67		

Valores provisórios

1. - SALÁRIOS DIÁRIOS MÉDIOS DOS TRABALHADORES RURAIS (Trabalhos gerais)

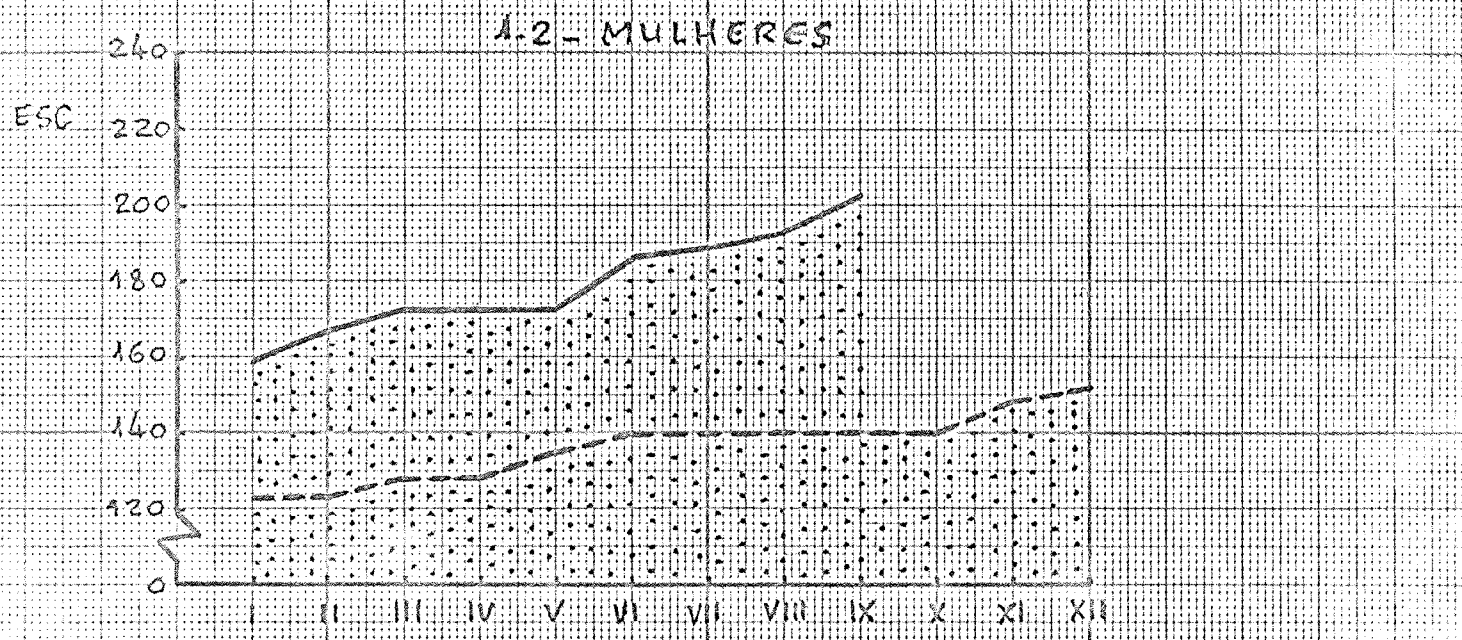
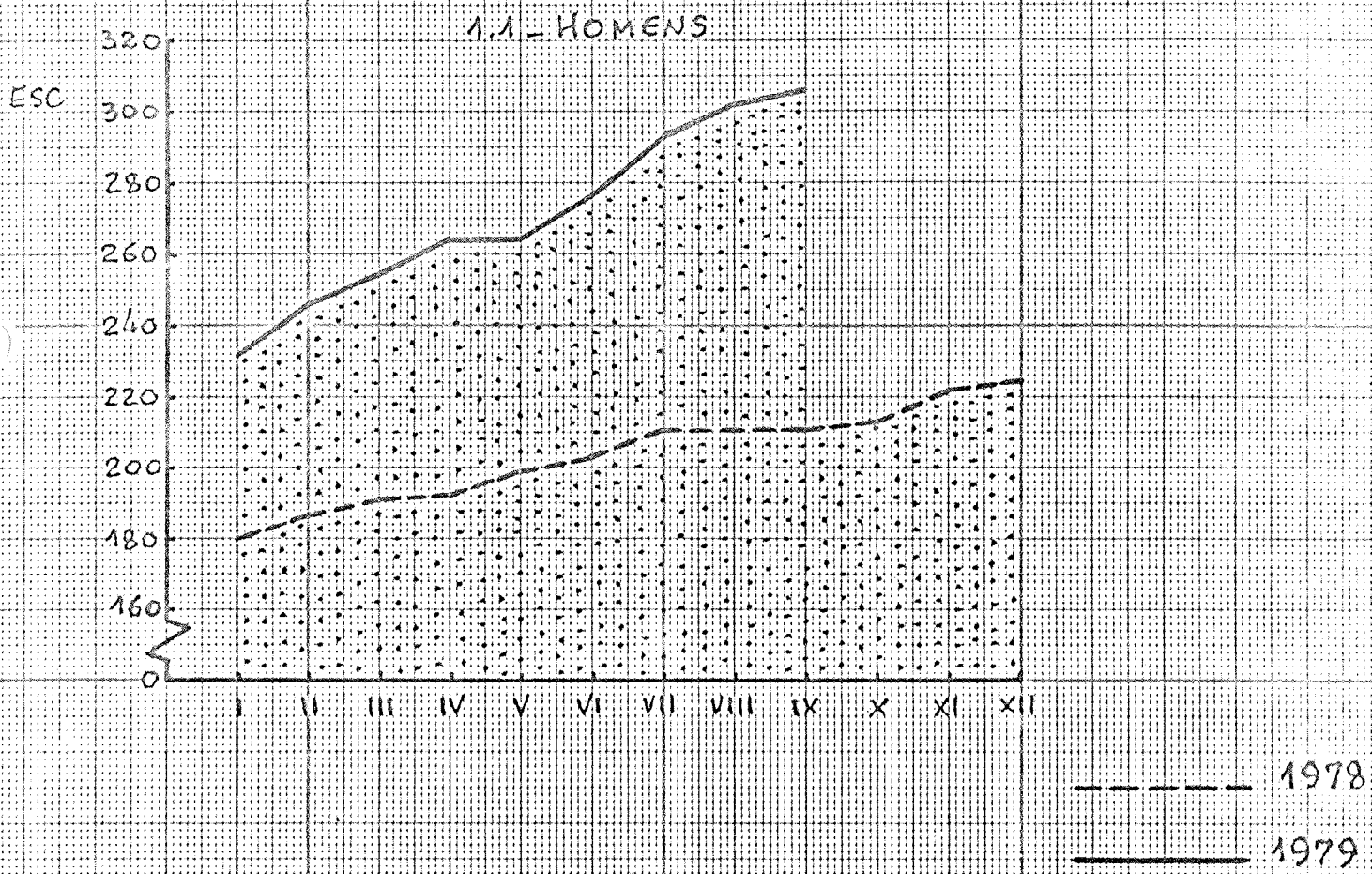

AVICULTURA INDUSTRIAL

1. PRODUÇÃO DE OVOS

Meses	1978	1979	Variação 1978/79
	1 000		%
1	2	3	4
Janeiro	1 418	2 260	+ 59,4
Fevereiro	1 197	2 024	+ 69,1
Março	1 218	2 166	+ 77,8
Janeiro a Março	3 833	6 450	+ 68,3
Abril	1 549	1 972	+ 27,3
Maió	1 670	1 898	+ 13,7
Junho	1 356	1 849	+ 36,4
Janeiro a Junho	8 408	12 169	+ 44,7
Julho	1 760	1 785	+ 1,4
Agosto	1 676		
Setembro	1 568		
Janeiro a Setembro	13 412		
Outubro	1 507		
Novembro	1 291		
Dezembro	2 084		
Janeiro a Dezembro	18 294		

2. PRODUÇÃO DE CARNE DE FRANGO

Meses	1978	1979	Variação 1978/79
	Toneladas		%
1	2	3	4
Janeiro	102,5	127,4	+ 24,3
Fevereiro	113,0	92,4	- 18,2
Março	132,1	112,9	- 14,5
Janeiro a Março	347,6	332,7	- 4,3
Abril	102,1	99,5	- 2,5
Maió	114,8	90,1	- 21,5
Junho	123,1	127,3	+ 3,4
Janeiro a Junho	687,6	649,6	- 5,5
Julho	115,4	113,1	- 2,0
Agosto	99,4		
Setembro	73,4		
Janeiro a Setembro	975,8		
Outubro	130,6		
Novembro	107,0		
Dezembro	152,9		
Janeiro a Dezembro	1 366,3		

Valores provisórios

2.- AVICULTURA INDUSTRIAL

2.1.- PRODUÇÃO DE OVOS

MILHARES

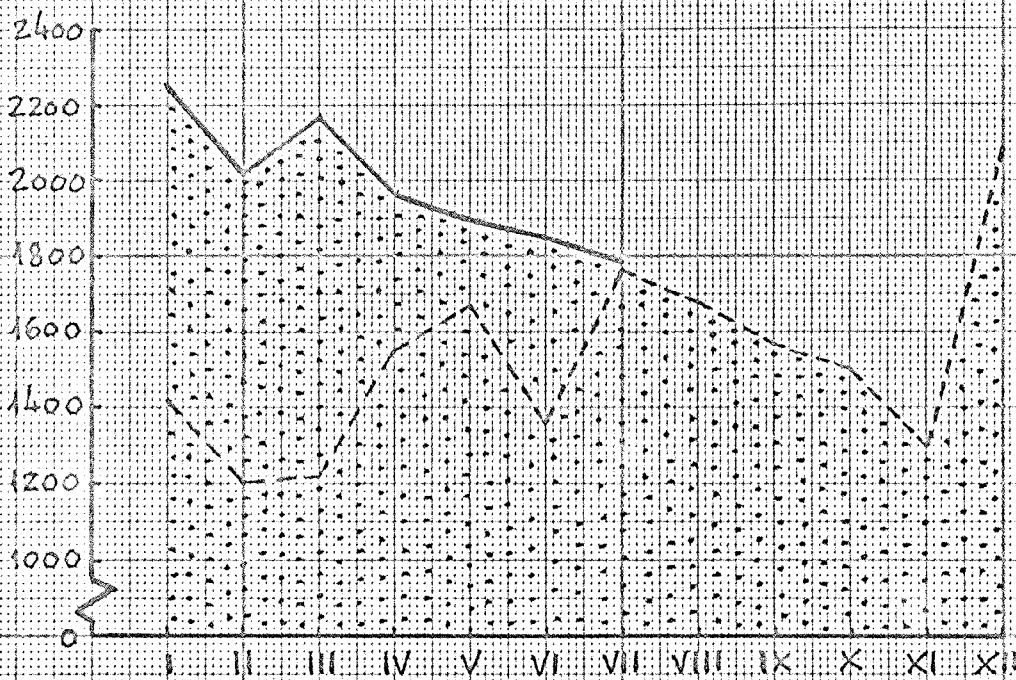

----- 1978

_____ 1979

2.2.- PRODUÇÃO DE CARNE

TONELADAS

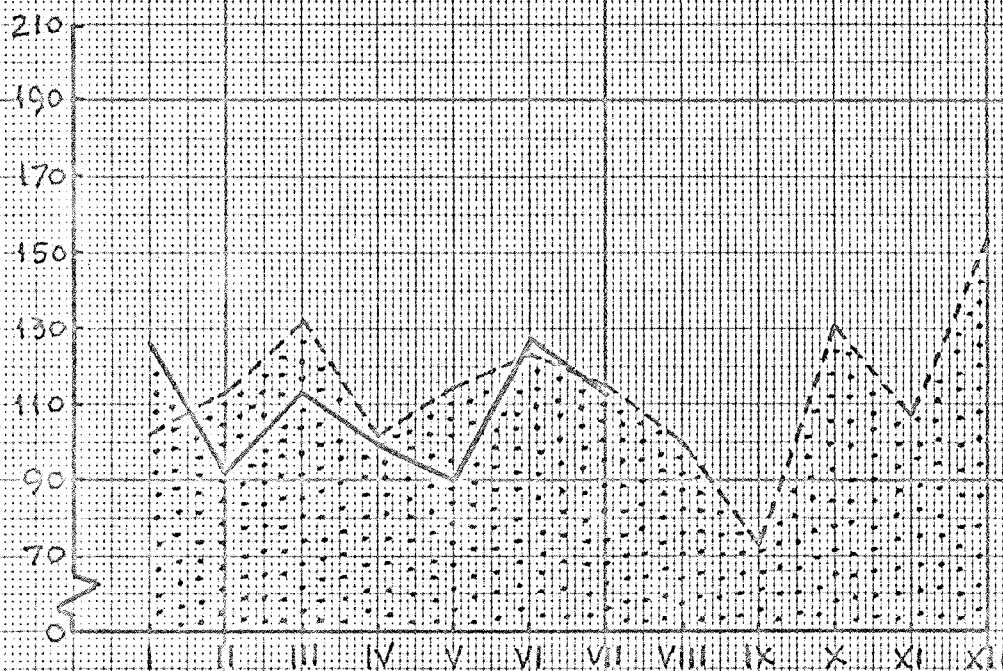

MATANÇA DE GADO (peso limpo)

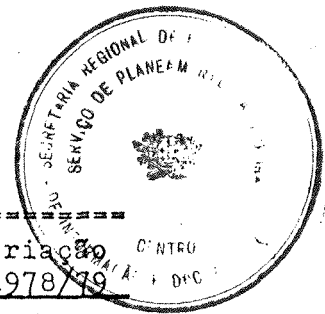

1. TOTAL

Meses	1978	1979	Variacão 1978/79
	Toneladas		%
1	2	3	4
Janeiro	143,0	134,9	- 5,7
Fevereiro	112,1	141,4	+ 26,1
Março	154,8	156,9	+ 1,4
Janeiro a Março	409,9	433,2	+ 5,7
Abril	110,3	142,5	+ 29,2
Maió	165,3	160,1	- 3,1
Junho	192,4	173,7	- 9,7
Janeiro a Junho	877,9	909,5	+ 3,6
Julho	178,0	163,6	- 8,1
Agosto	274,6	278,5	+ 1,4
Setembro	228,7	177,2	- 22,5
Janeiro a Setembro	1 559,2	1 528,8	- 1,9
Outubro	185,0		
Novembro	130,3		
Dezembro	256,5		
Janeiro a Dezembro	2 131,0		

2. GADO BOVINO

Meses	1978	1979	Variacão 1978/79
	Toneladas		%
1	2	3	4
Janeiro	122,6	107,6	- 12,2
Fevereiro	102,0	105,3	+ 3,2
Março	129,4	126,5	- 2,2
Janeiro a Março	354,0	339,4	- 4,1
Abril	94,2	110,8	+ 17,6
Maió	128,2	130,0	+ 1,4
Junho	168,8	146,6	- 13,2
Janeiro a Junho	735,2	726,8	- 1,1
Julho	159,2	146,8	- 7,8
Agosto	248,0	263,7	+ 6,3
Setembro	208,9	161,4	- 22,7
Janeiro a Setembro	1 351,3	1 298,7	- 3,9
Outubro	164,6		
Novembro	100,0		
Dezembro	198,4		
Janeiro a Dezembro	1 814,3		

Valores provisórios

3. - GADO ABATIDO E APROVADO PARA CONSUMO

TONELADAS

3.1 - TOTAL

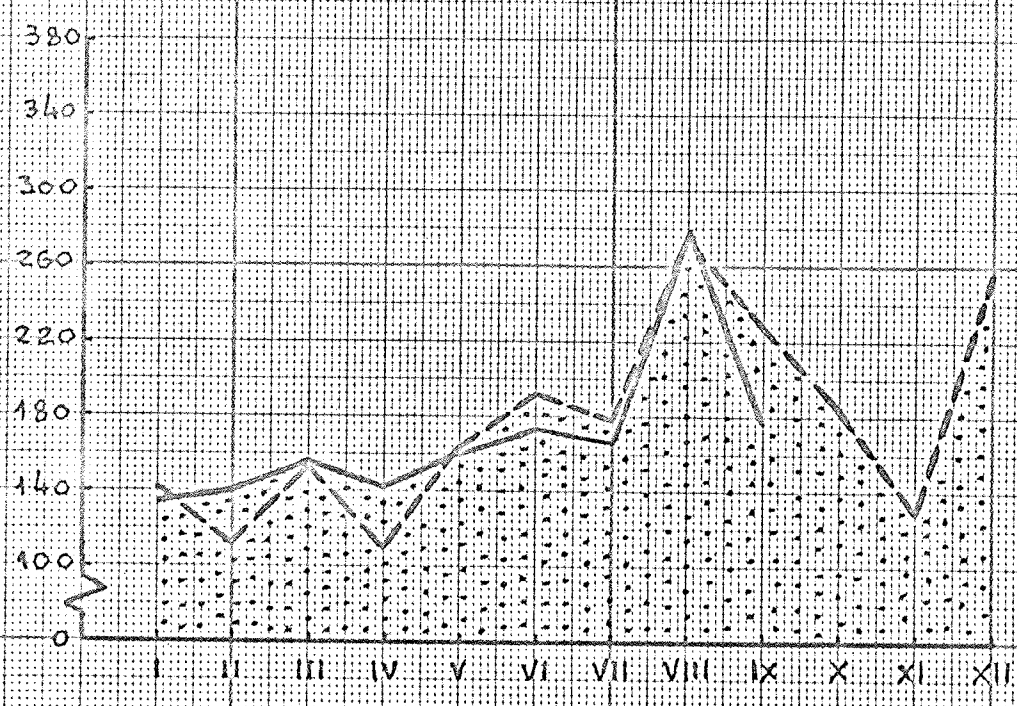

----- 1978
————— 1979

TONELADAS

3.2 - GADO BOVINO

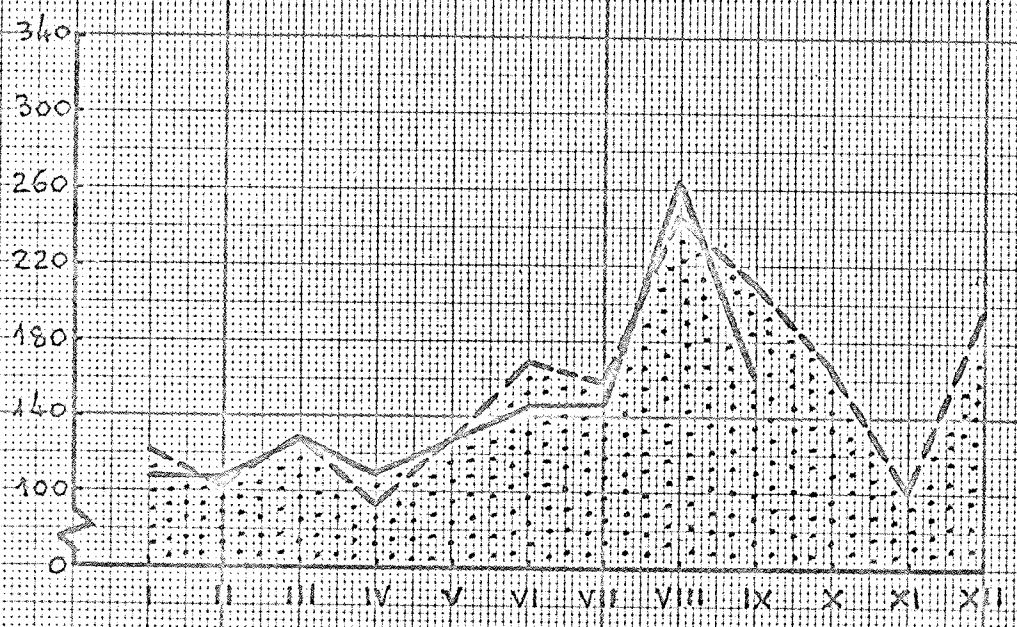

PESCA DESCARREGADA

Meses	1978			1979			Variação 1978/79		
	Quant. t	Preço ESC/Kg	Valor 1000ESC	Quant. t	Preço ESC/Kg	Valor 1000ESC	Quant. %	Preço %	Valor %
1	2	3	4	5	6	7	8	9	10
Janeiro	354,3	33,99	12 042	195,6	50,97	9 970	- 44,8	+ 50,0	- 17,2
Fevereiro ...	228,8	33,57	7 680	308,6	51,32	15 837	+ 34,9	+ 52,9	+106,2
Março	832,2	16,98	14 131	393,1	42,09	16 544	- 52,8	+147,9	+ 17,1
Janº. a Março	1 415,3	23,92	33 853	897,3	47,20	42 351	- 36,6	+ 97,3	+ 25,1
Abril	1 041,5	32,34	33 685	474,9	36,86	17 504	- 54,4	+ 14,0	- 48,0
Maió	1 178,8	34,55	40 723	713,0	44,44	31 688	- 39,5	+ 28,6	- 22,2
Junho	513,8	38,61	19 836	502,7	51,38	25 829	- 2,2	+ 33,1	+ 30,2
Janº a Junho .	4 149,4	30,87	128 097	2 587,9	45,35	117 372	- 37,6	+ 46,9	- 8,4
Julho	496,7	40,86	20 295	355,4	58,61	20 830	- 28,4	+ 43,4	+ 2,6
Agosto	374,2	46,34	17 340	351,1	60,39	21 204	- 6,2	+ 30,3	+ 22,3
Setembro	288,0	48,90	14 083						
Janº a Setº..	5 308,3	33,87	179 815						
Outubro	363,2	50,94	18 501						
Novembro	441,3	41,67	18 390						
Dezembro	255,7	57,57	14 721						
Janº. a Dezº.	6 368,5	36,34	231 427						

Valores provisórios

4. - PESCA DESCARREGADA

TONELADAS

4.1 - QUANTIDADE

2100
1800
1500
1200
900
600
300
0

I II III IV V VI VII VIII IX X XI XII

----- 1978
_____ 1979

1000000
ESC

4.2 - VALOR

70
60
50
40
30
20
10
0

I II III IV V VI VII VIII IX X XI XII

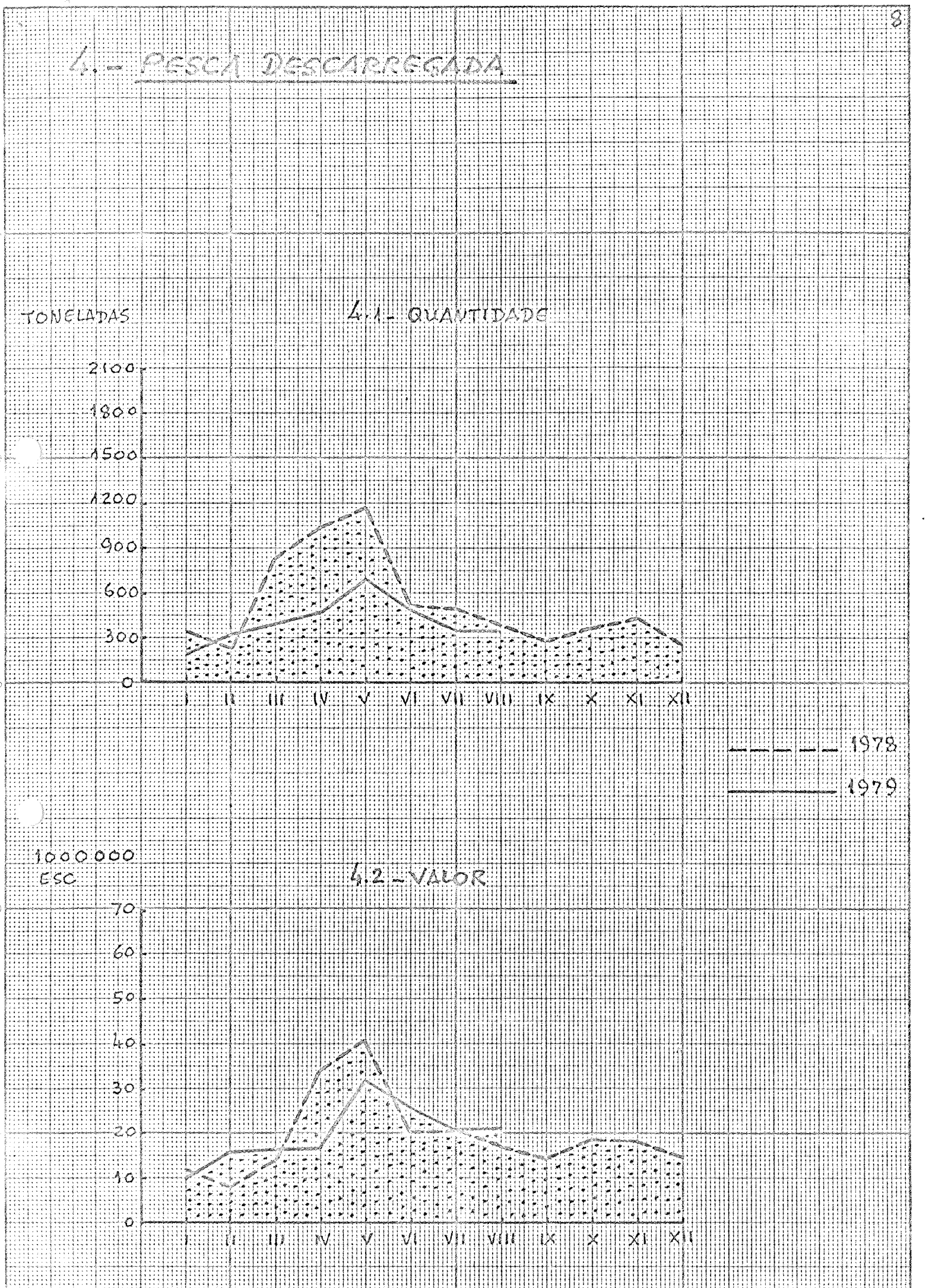

AVICULTURA INDUSTRIAL

A produção de ovos de Janeiro a Julho de 1979 foi estimada em 13 954 milhares, o que representa uma subida de 37,2% em relação à produção de idêntico período do ano anterior. Por sua vez, a produção de carne de frango, estimada em 762,7 toneladas no mesmo período, revela uma quebra de 5,0% em comparação com a produção verificada nos meses de Janeiro a Julho de 1978.

MATANÇA DE GADO

A quantidade total de gado abatido no período de Janeiro a Setembro de 1979 foi de 1 528,8 toneladas, o que representa uma diminuição de 1,9% em relação a idêntico período do ano anterior. O abate de gado bovino representou cerca de 84,9% do total abatido para consumo público nos primeiros nove meses do corrente ano.

PESCA DESCARREGADA

A pesca artesanal descarregada de Janeiro a Agosto de 1979 - 3 294,4 toneladas - revela uma quebra de 34,4% em relação à tonelagem verificada no período homólogo do ano anterior. O preço médio por quilo grama foi superior em 46,6% ao preço médio verificado em 1978. Como efeito final da variação da quantidade e do preço, resultou um decréscimo de 3,8% no valor da pesca descarregada naquele período.

Outubro 1979

A reprodução destes dados estatísticos só é permitida com a indicação da fonte

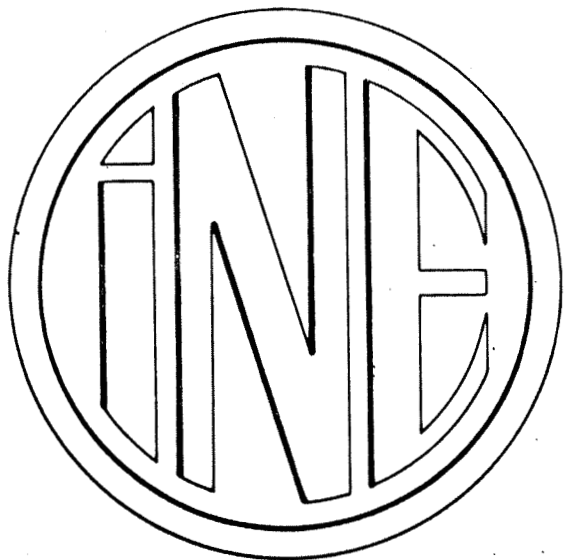

**INSTITUTO
NACIONAL
DE
ESTATÍSTICA**
DELEGAÇÃO DO FUNCHAL

**INDICADORES DA ACTIVIDADE ECONÓMICA
AGRICULTURA PECUÁRIA E PESCA**

REGIÃO AUTÓNOMA DA MADEIRA
PORTUGAL

Nº 11 / 79
FUNCHAL

SALÁRIOS MÉDIOS DOS TRABALHADORES RURAIS
(trabalhos gerais)

1. HOMENS

Meses	1978	1979	Variação 1978/79
	Escudos		%
1	2	3	4
Janeiro	180,00	232,00	+ 28,9
Fevereiro	186,00	246,13	+ 32,3
Março	191,00	255,38	+ 33,7
Abril	192,38	264,13	+ 37,3
Maió	198,88	264,13	+ 32,8
Junho	202,63	276,63	+ 36,5
Julho	210,50	292,88	+ 39,1
Agosto	210,50	296,13	+ 40,7
Setembro	210,50	306,13	+ 45,4
Outubro	213,00	306,13	+ 43,7
Novembro	222,00		
Dezembro	224,50		

2. MULHERES

Meses	1978	1979	Variação 1978/79
	Escudos		%
1	2	3	4
Janeiro	123,00	159,17	+ 29,4
Fevereiro	123,17	167,50	+ 36,0
Março	128,17	172,50	+ 34,6
Abril	128,17	172,50	+ 34,6
Maió	135,00	172,50	+ 27,8
Junho	140,00	185,83	+ 32,7
Julho	140,00	189,17	+ 35,1
Agosto	140,00	192,50	+ 37,5
Setembro	140,00	202,50	+ 44,6
Outubro	140,00	205,83	+ 47,0
Novembro	148,33		
Dezembro	151,67		

Valores provisórios

1. SALÁRIOS DIÁRIOS MÉDIOS DOS TRABALHADORES RURAIS (Trabalhos gerais)

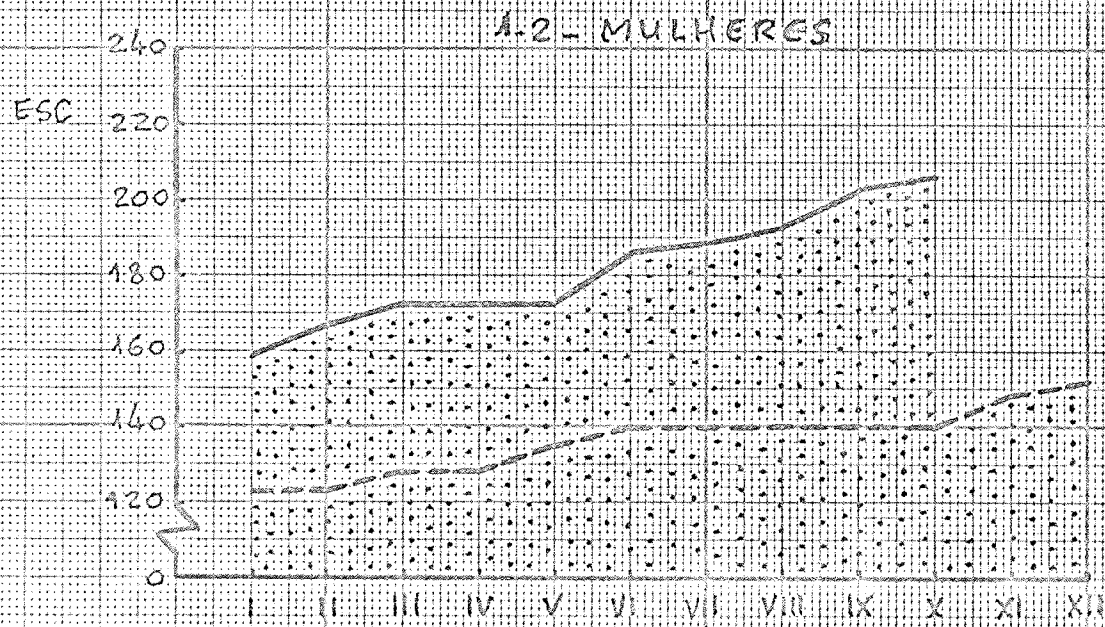
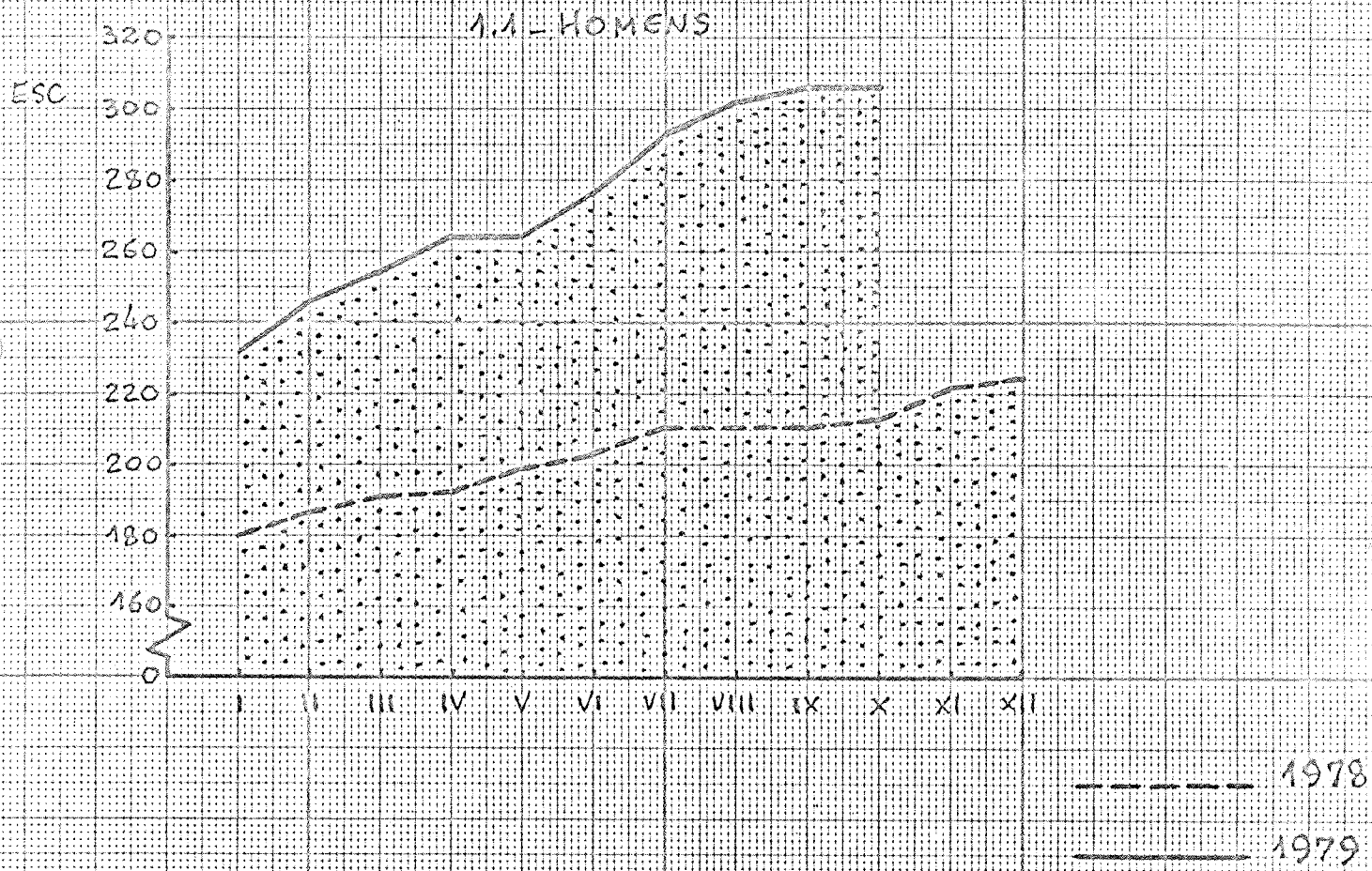

AVICULTURA INDUSTRIAL

1. PRODUÇÃO DE OVOS

Meses	1978	1979	Variação 1978/79
	1 000		%
1	2	3	4
Janeiro	1 418	2 260	+ 59,4
Fevereiro	1 197	2 024	+ 69,1
Março	1 218	2 166	+ 77,8
Janeiro a Março	3 833	6 450	+ 68,3
Abril	1 549	1 972	+ 27,3
Maió	1 670	1 898	+ 13,7
Junho	1 356	1 849	+ 36,4
Janeiro a Junho	8 408	12 169	+ 44,7
Julho	1 760	1 785	+ 1,4
Agosto	1 676	1 913	+ 14,1
Setembro	1 568		
Janeiro a Setembro	13 412		
Outubro	1 507		
Novembro	1 291		
Dezembro	2 084		
Janeiro a Dezembro	18 294		

2. PRODUÇÃO DE CARNE DE FRANCO

Meses	1978	1979	Variação 1978/79
	Toneladas		%
1	2	3	4
Janeiro	102,5	127,4	+ 24,3
Fevereiro	113,0	92,4	- 18,2
Março	132,1	112,9	- 14,5
Janeiro a Março	347,6	332,7	- 4,3
Abril	102,1	99,5	- 2,5
Maió	114,8	90,1	- 21,5
Junho	123,1	127,3	+ 3,4
Janeiro a Junho	687,6	649,6	- 5,5
Julho	115,4	113,1	- 2,0
Agosto	99,4	91,1	- 8,4
Setembro	73,4		
Janeiro a Setembro	975,8		
Outubro	130,6		
Novembro	107,0		
Dezembro	152,9		
Janeiro a Dezembro	1 366,3		

Valores provisórios

2.- AVICULTURA INDUSTRIAL

2.1- PRODUÇÃO DE OVOS

MILHARES

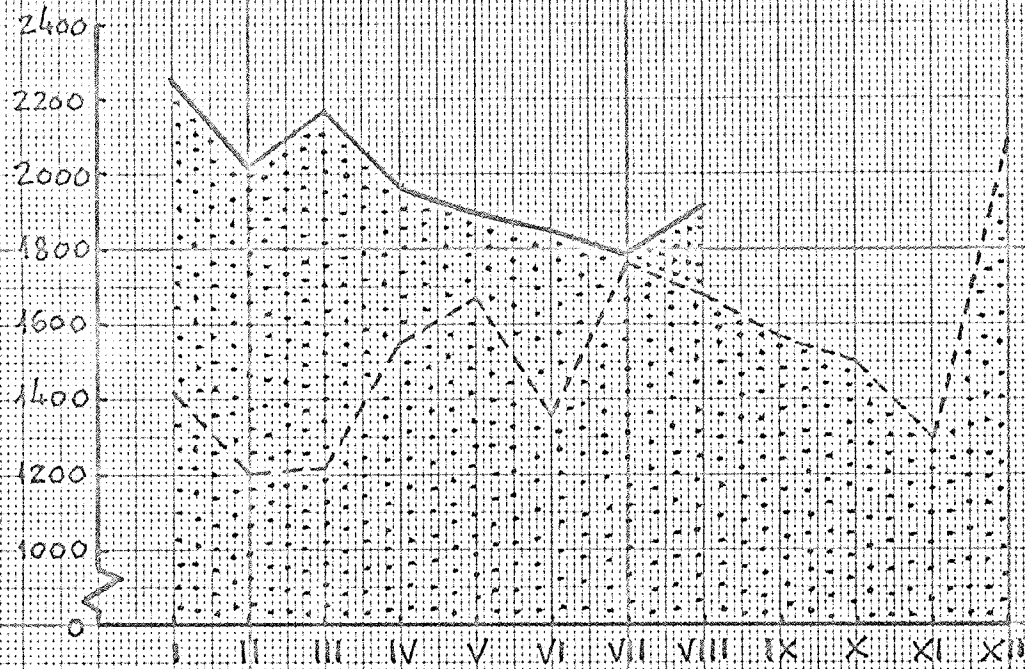

----- 1978

_____ 1979

2.2- PRODUÇÃO DE CARNE

TONELADAS

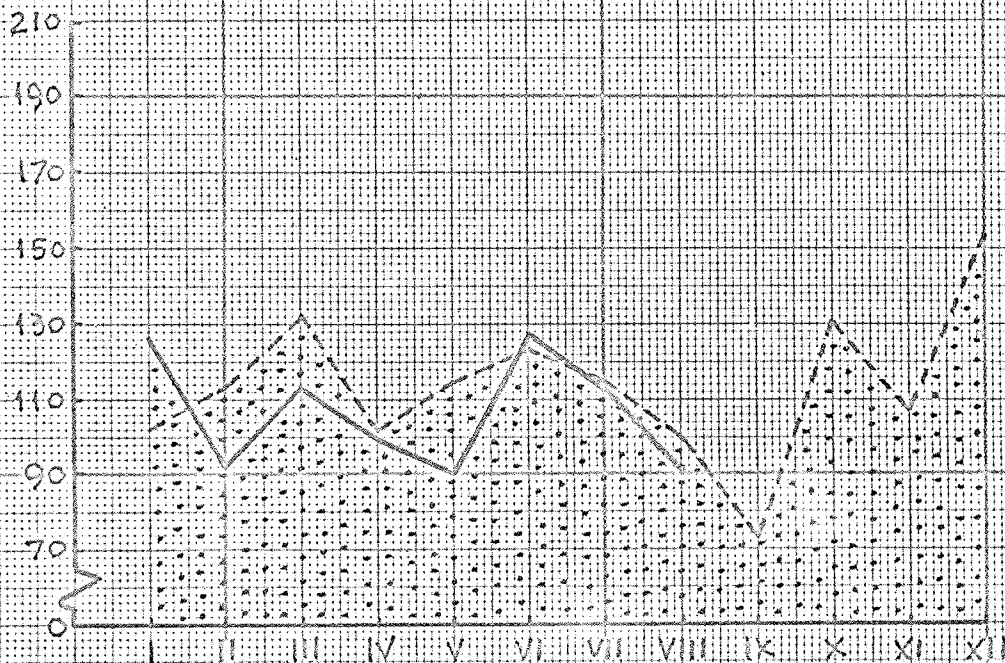

MATANÇA DE GADO (peso limpo)

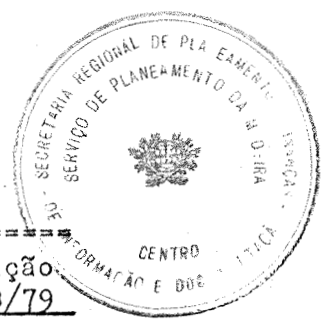

1. TOTAL

Meses	1978	1979	Variação 1978/79
	Toneladas		%
1	2	3	4
Janeiro	143,0	134,9	- 5,7
Fevereiro	112,1	141,4	+ 26,1
Março	154,8	156,9	+ 1,4
Janeiro a Março	409,9	433,2	+ 5,7
Abril	110,3	142,5	+ 29,2
Maió	165,3	160,1	- 3,1
Junho	192,4	173,7	- 9,7
Janeiro a Junho	877,9	909,5	+ 3,6
Julho	178,0	163,6	- 8,1
Agosto	274,6	278,5	+ 1,4
Setembro	228,7	177,2	- 22,5
Janeiro a Setembro	1 559,2	1 528,8	- 1,9
Outubro	185,0	152,0	- 17,8
Novembro	130,3		
Dezembro	256,5		
Janeiro a Dezembro	2 131,0		

2. GADO BOVINO

Meses	1978	1979	Variação 1978/79
	Toneladas		%
1	2	3	4
Janeiro	122,6	107,6	- 12,2
Fevereiro	102,0	105,3	+ 3,2
Março	129,4	126,5	- 2,2
Janeiro a Março	354,0	339,4	- 4,1
Abril	94,2	110,8	+ 17,6
Maió	128,2	130,0	+ 1,4
Junho	168,8	146,6	- 13,2
Janeiro a Junho	735,2	726,8	- 1,1
Julho	159,2	146,8	- 7,8
Agosto	248,0	263,7	+ 6,3
Setembro	208,9	161,4	- 22,7
Janeiro a Setembro	1 351,3	1 298,7	- 3,9
Outubro	164,6	139,5	- 15,2
Novembro	100,0		
Dezembro	198,4		
Janeiro a Dezembro	1 814,3		
	1 824,3		

Valores provisórios

3.- GADO ABATIDO E APROVADO PARA CONSUMO

TONELADAS

3.1 - TOTAL

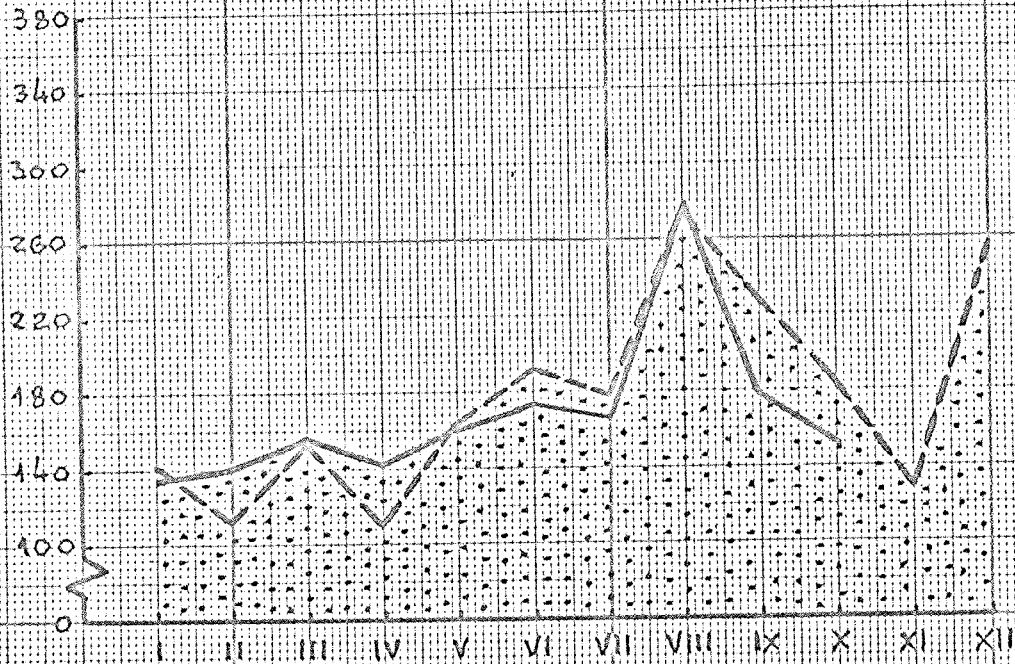

----- 1978
————— 1979

TONELADAS

3.2 - GADO BOVINO

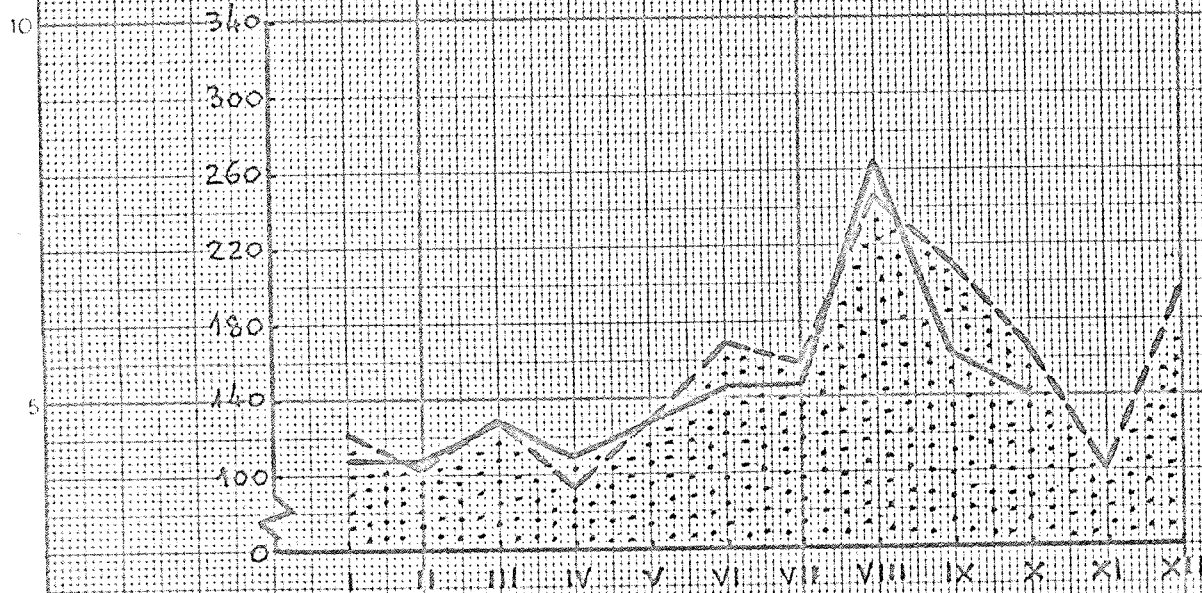

PESCA DESCARREGADA

Meses	1978			1979			Variação 1978/79		
	Quant. t	Preço ESC/Kg	Valor 1000ESC	Quant. t	Preço ESC/Kg	Valor 1000ESC	Quant. %	Preço %	Valor %
1	2	3	4	5	6	7	8	9	10
Janeiro	354,3	33,99	12 042	195,6	50,97	9 970	- 44,8	+ 50,0	- 17,2
Fevereiro ...	228,8	33,57	7 680	308,6	51,32	15 837	+ 34,9	+ 52,9	+106,2
Março	832,2	16,98	14 131	393,1	42,09	16 544	- 52,8	+147,9	+ 17,1
Janº. a Março	1 415,3	23,92	33 853	897,3	47,20	42 351	- 36,6	+ 97,3	+ 25,1
Abril	1 041,5	32,34	33 685	474,9	36,86	17 504	- 54,4	+ 14,0	- 48,0
Maió	1 178,8	34,55	40 723	713,0	44,44	31 688	- 39,5	+ 28,6	- 22,2
Junho	513,8	38,61	19 836	502,7	51,38	25 829	- 2,2	+ 33,1	+ 30,2
Janº a Junho .	4 149,4	30,87	128 097	2 587,9	45,35	117 372	- 37,6	+ 46,9	- 8,4
Julho	496,7	40,86	20 295	355,4	58,61	20 830	- 28,4	+ 43,4	+ 2,6
Agosto	374,2	46,34	17 340	351,1	60,39	21 204	- 6,2	+ 30,3	+ 22,3
Setembro	288,0	48,90	14 083	399,5	69,07	27 595	+ 38,7	+ 41,2	+ 95,9
Janº a Setº..	5 308,3	33,87	179 815	3 693,9	50,62	187 001	- 30,4	+ 49,5	+ 4,0
Outubro	363,2	50,94	18 501						
Novembro	441,3	41,67	18 390						
Dezembro	255,7	57,57	14 721						
Janº. a Dezº.	6 368,5	36,34	231 427						

Valores provisórios

4. - PESCA DESCARREGADA

4.1 - QUANTIDADE

TONELADAS

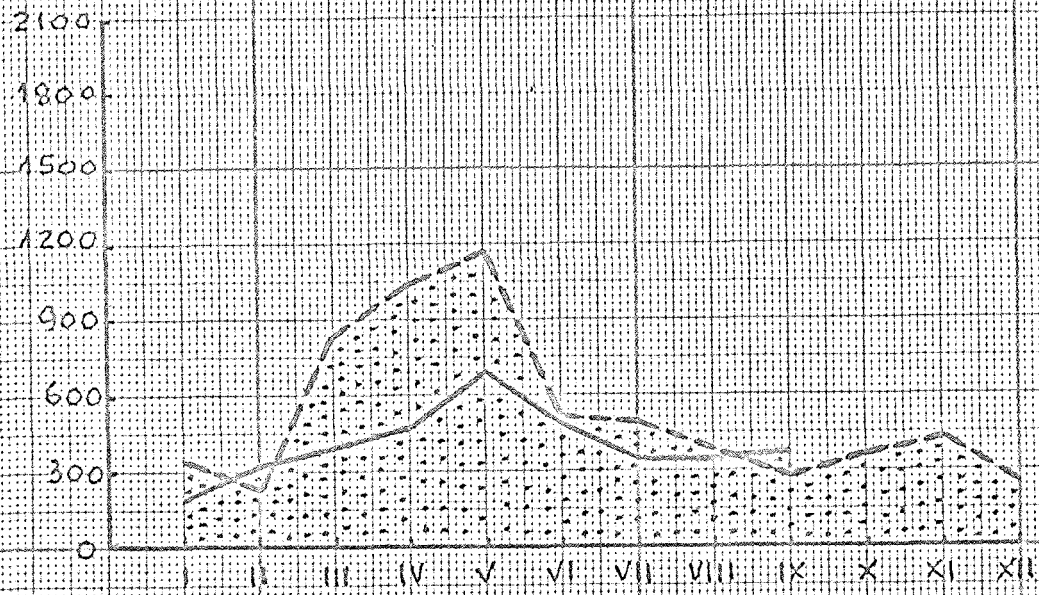

----- 1978
 _____ 1979

4.2 - VALOR

1000000 ESC



AVICULTURA INDUSTRIAL

A produção de ovos de Janeiro a Agosto de 1979 foi estimada em 15 867 milhares, o que representa uma subida de 34,0% em relação à produção de idêntico período do ano anterior. Por sua vez, a produção de carne de frango, estimada em 853,8 toneladas no mesmo período, revela uma quebra de 5,4% em comparação com a produção verificada nos meses de Janeiro a Agosto de 1978.

MATANÇA DE GADO

A quantidade total de gado abatido no período de Janeiro a Outubro de 1979 foi de 1 680,8 toneladas, o que representa uma diminuição de 3,6% em relação a idêntico período do ano anterior. O abate de gado bovino representou cerca de 85,6% do total abatido para consumo público nos primeiros dez meses do corrente ano.

PESCA DESCARREGADA

A pesca artesanal descarregada de Janeiro a Setembro de 1979 - 3 693,9 toneladas - revela uma quebra de 30,4% em relação à tonelagem verificada no período homólogo do ano anterior. O preço médio por quilograma foi superior em 49,5% ao preço médio verificado em 1978. Como efeito final da variação da quantidade e do preço, resultou um acréscimo de 4,0% no valor da pesca descarregada naquele período.

Novembro 1979

A reprodução destes dados estatísticos só é permitida com a indicação da fonte

12.22 *Amarelo*

1.º vez
2.º ale. 1.º
Logar de Baixo
70589
14-2-20
N.º 593
MADEIRA



Est. 25 av.
Art. 156
Cap. art. 2.º
Além - past.
Além - reg. ar.
Proc. 5.º
Not.º - real
Por freguesia

Ex. Sr. Governador Civil do
Districto do Funchal
14-maio 1894

Benjamin d'Abreu Amarelo, casado,
trabalhador, filho de João d'Abreu Amarelo e
de Delfina da Conceição, natural da freguesia
da Ponta do Sol, desejando embarcar para os Es-
tados Unidos da America do Norte.

Vem respeitosamente pedir
a V. Ex.^{cia} se digne conceder-lhe
o competente passaporte
Agencia de passaportes no Funchal
17 de Fevereiro de 1920

O Agente

João de Paul Rego



1920
1894
26