

INSTITUTO
NACIONAL
DE
ESTATÍSTICA

DELEGAÇÃO DO FUNCHAL

INDICADORES DA ACTIVIDADE ECONÓMICA
AGRICULTURA PEGUÁRIA E PESCA

REGIÃO AUTÓNOMA DA MADEIRA

PORTUGAL

Nº 1/80
FUNCHAL

SALÁRIOS MÉDIOS DOS TRABALHADORES RURAIS
(trabalhos gerais)

1. HOMENS

Meses	1978	1979	Variação 1978/79
	Escudos		%
1	2	3	4
Janeiro	180,00	232,00	+ 28,9
Fevereiro	186,00	246,13	+ 32,3
Março	191,00	255,38	+ 33,7
Abril	192,38	264,13	+ 37,3
Maió	198,88	264,13	+ 32,8
Junho	202,63	276,63	+ 36,5
Julho	210,50	292,88	+ 39,1
Agosto	210,50	296,13	+ 40,7
Setembro	210,50	306,13	+ 45,4
Outubro	213,00	306,13	+ 43,7
Novembro	222,00	306,13	+ 37,9
Dezembro	224,50	322,28	+ 43,6

2. MULHERES

Meses	1978	1979	Variação 1978/79
	Escudos		%
1	2	3	4
Janeiro	123,00	159,17	+ 29,4
Fevereiro	123,17	167,50	+ 36,0
Março	128,17	172,50	+ 34,6
Abril	128,17	172,50	+ 34,6
Maió	135,00	172,50	+ 27,8
Junho	140,00	185,83	+ 32,7
Julho	140,00	189,17	+ 35,1
Agosto	140,00	192,50	+ 37,5
Setembro	140,00	202,50	+ 44,6
Outubro	140,00	205,83	+ 47,0
Novembro	148,33	210,83	+ 42,1
Dezembro	151,67	215,83	+ 42,3

Valores provisórios

4. - SALÁRIOS DIÁRIOS MÉDIOS DOS TRABALHADORES RURAIS (Trabalhos gerais)

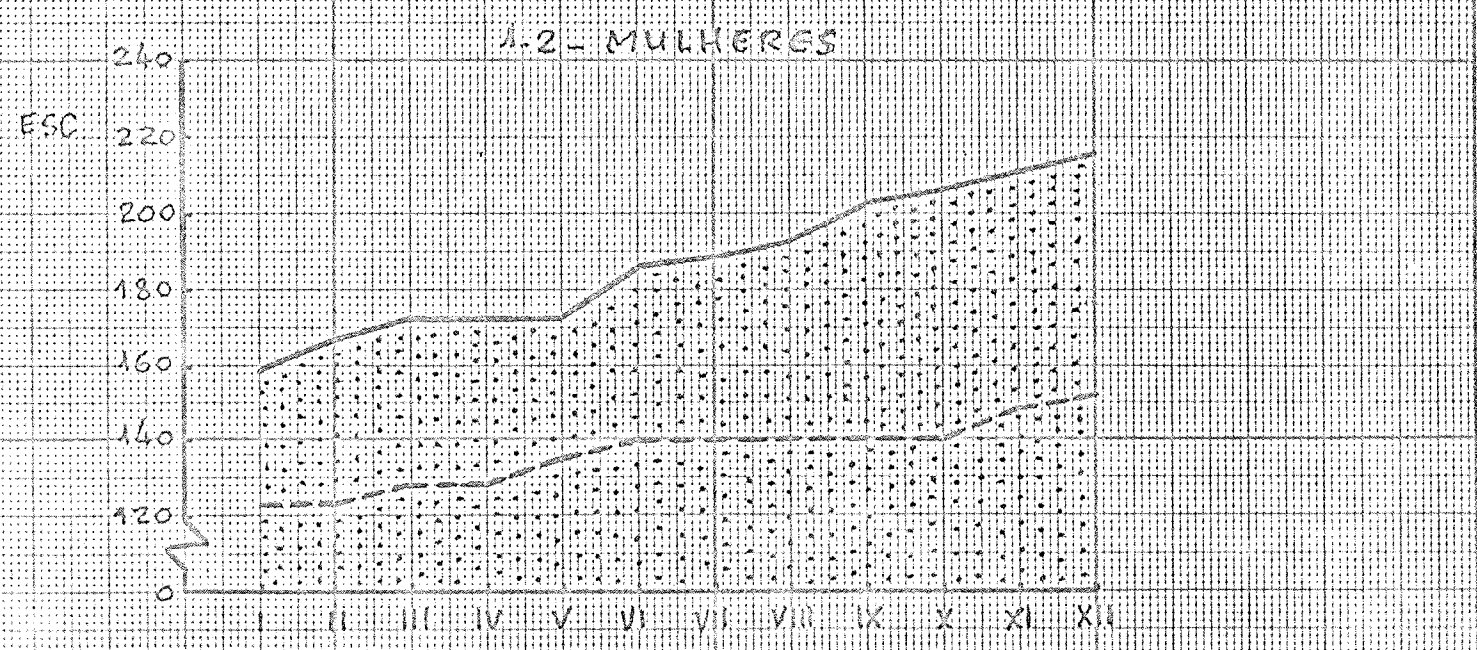
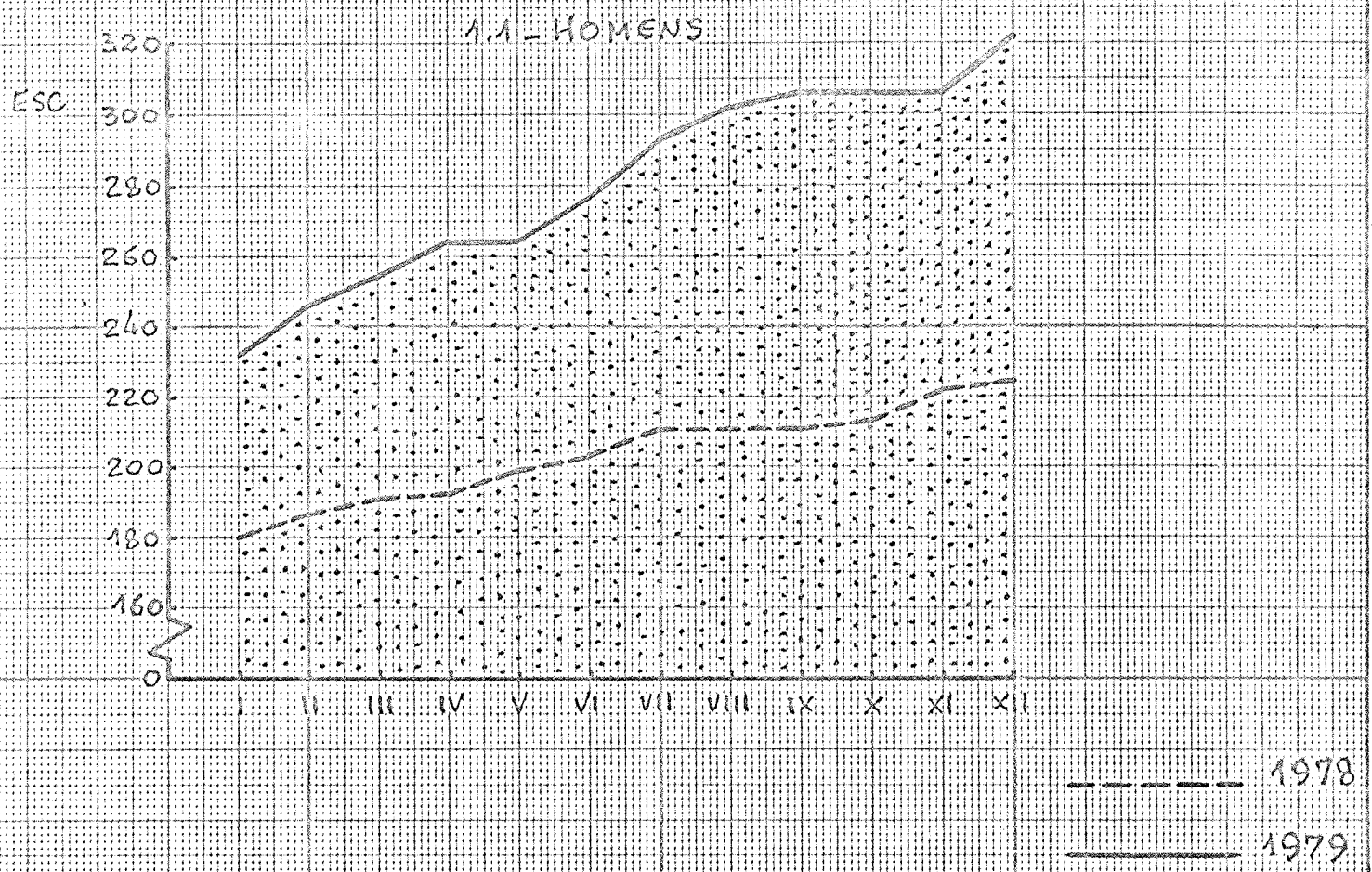

AVICULTURA INDUSTRIAL

1. PRODUÇÃO DE OVOS

Meses	1978	1979	Variação 1978/79
	1 000		%
1	2	3	4
Janeiro	1 418	2 260	+ 59,4
Fevereiro	1 197	2 024	+ 69,1
Março	1 218	2 166	+ 77,8
Janeiro a Março	3 833	6 450	+ 68,3
Abril	1 549	1 972	+ 27,3
Maió	1 670	1 898	+ 13,7
Junho	1 356	1 849	+ 36,4
Janeiro a Junho	8 408	12 169	+ 44,7
Julho	1 760	1 785	+ 1,4
Agosto	1 676	1 913	+ 14,1
Setembro	1 568	1 845	+ 17,7
Janeiro a Setembro	13 412	17 712	+ 32,1
Outubro	1 507	1 879	+ 24,7
Novembro	1 291		
Dezembro	2 084		
Janeiro a Dezembro	18 294		

2. PRODUÇÃO DE CARNE DE FRANGO

Meses	1978	1979	Variação 1978/79
	Toneladas		%
1	2	3	4
Janeiro	102,5	127,4	+ 24,3
Fevereiro	113,0	92,4	- 18,2
Março	132,1	112,9	- 14,5
Janeiro a Março	347,6	332,7	- 4,3
Abril	102,1	99,5	- 2,5
Maió	114,8	90,1	- 21,5
Junho	123,1	127,3	+ 3,4
Janeiro a Junho	687,6	649,6	- 5,5
Julho	115,4	113,1	- 2,0
Agosto	99,4	91,1	- 8,4
Setembro	73,4	64,0	- 12,8
Janeiro a Setembro	975,8	917,8	- 5,9
Outubro	130,6	86,5	- 33,8
Novembro	107,0		
Dezembro	152,9		
Janeiro a Dezembro	1 366,3		

Valores provisórios

2.- AVICULTURA INDUSTRIAL

2.1- PRODUÇÃO DE OVOS

MILHARES

2400

2200

2000

1800

1600

1400

1200

1000

0

I II III IV V VI VII VIII IX X XI XII

----- 1978

_____ 1979

2.2- PRODUÇÃO DE CARNE

TONELADAS

210

190

170

150

130

110

90

70

0

I II III IV V VI VII VIII IX X XI XII

25

20

15

10

5

MATANÇA DE GADO (peso limpo)

1. TOTAL

Meses	1978	1979	Variação 1978/79
	Toneladas		%
1	2	3	4
Janeiro	143,0	134,9	- 5,7
Fevereiro	112,1	141,4	+ 26,1
Março	154,8	156,9	+ 1,4
Janeiro a Março	409,9	433,2	+ 5,7
Abril	110,3	142,5	+ 29,2
Maió	165,3	160,1	- 3,1
Junho	192,4	173,7	- 9,7
Janeiro a Junho	877,9	909,5	+ 3,6
Julho	178,0	163,6	- 8,1
Agosto	274,6	278,5	+ 1,4
Setembro	228,7	177,2	- 22,5
Janeiro a Setembro	1 559,2	1 528,8	- 1,9
Outubro	185,0	152,0	- 17,8
Novembro	130,3	107,3	- 17,7
Dezembro	256,5	189,3	- 26,2
Janeiro a Dezembro	2 131,0	1 977,4	- 7,2

2. GADO BOVINO

Meses	1978	1979	Variação 1978/79
	Toneladas		%
1	2	3	4
Janeiro	122,6	107,6	- 12,2
Fevereiro	102,0	105,3	+ 3,2
Março	129,4	126,5	- 2,2
Janeiro a Março	354,0	339,4	- 4,1
Abril	94,2	110,8	+ 17,6
Maió	128,2	130,0	+ 1,4
Junho	168,8	146,6	- 13,2
Janeiro a Junho	735,2	726,8	- 1,1
Julho	159,2	146,8	- 7,8
Agosto	248,0	263,7	+ 6,3
Setembro	208,9	161,4	- 22,7
Janeiro a Setembro	1 351,3	1 298,7	- 3,9
Outubro	164,6	139,5	- 15,2
Novembro	100,0	99,3	- 0,7
Dezembro	198,4	177,0	- 10,8
Janeiro a Dezembro	1 814,3	1 714,5	- 5,5

Valores provisórios

3. - GADO ABATIDO E APROVADO PARA CONSUMO

TONELADAS

3.1 - TOTAL

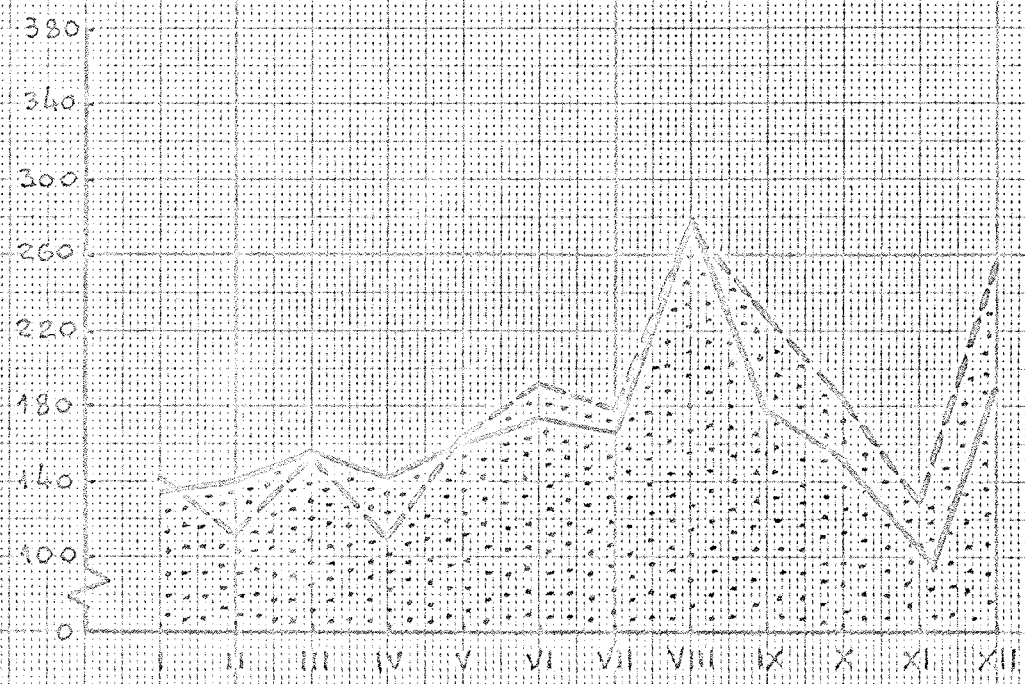

— 1978
 - - - 1979

TONELADAS

3.2 - GADO BOVINO

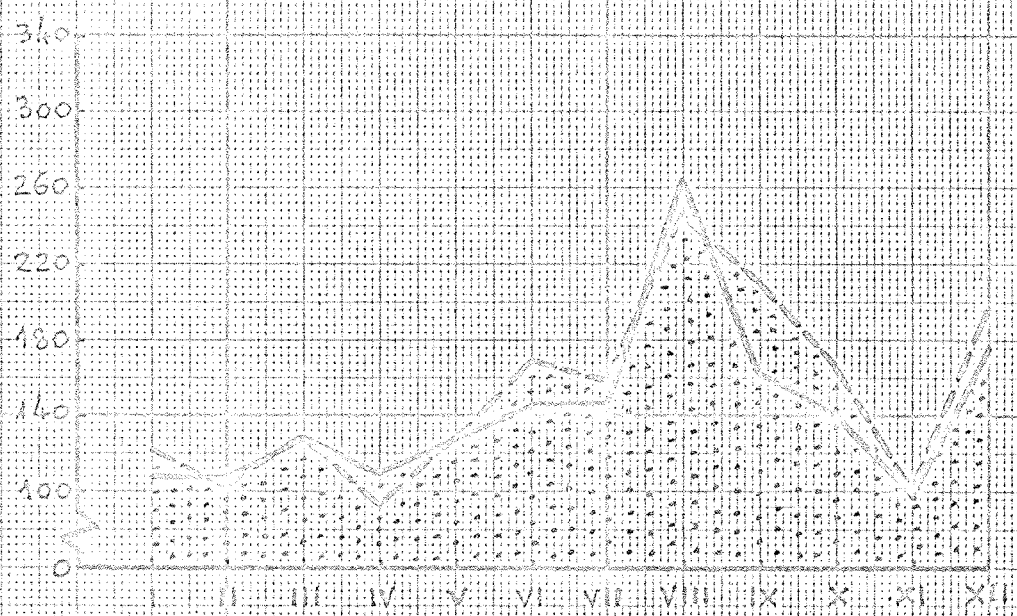

PESCA DESCARREGADA

Meses	1978			1979			Variação 1978/79		
	Quant. t	Preço ESC/Kg	Valor 1000ESC	Quant. t	Preço ESC/Kg	Valor 1000ESC	Quant. %	Preço %	Valor %
1	2	3	4	5	6	7	8	9	10
Janeiro	354,3	33,99	12 042	195,6	50,97	9 970	- 44,8	+ 50,0	- 17,2
Fevereiro ...	228,8	33,57	7 680	308,6	51,32	15 837	+ 34,9	+ 52,9	+106,2
Março	832,2	16,98	14 131	393,1	42,09	16 544	- 52,8	+147,9	+ 17,1
Janº. a Março	1 415,3	23,92	33 853	897,3	47,20	42 351	- 36,6	+ 97,3	+ 25,1
Abril	1 041,5	32,34	33 685	474,9	36,86	17 504	- 54,4	+ 14,0	- 48,0
Maió	1 178,8	34,55	40 723	713,0	44,44	31 688	- 39,5	+ 28,6	- 22,2
Junho	513,8	38,61	19 836	502,7	51,38	25 829	- 2,2	+ 33,1	+ 30,2
Janº a Junho .	4 149,4	30,87	128 097	2 587,9	45,35	117 372	- 37,6	+ 46,9	- 8,4
Julho	496,7	40,86	20 295	355,4	58,61	20 830	- 28,4	+ 43,4	+ 2,6
Agosto	374,2	46,34	17 340	351,1	60,39	21 204	- 6,2	+ 30,3	+ 22,3
Setembro	288,0	48,90	14 083	399,5	69,07	27 595	+ 38,7	+ 41,2	+ 95,9
Janº a Setº..	5 308,3	33,87	179 815	3 693,9	50,62	187 001	- 30,4	+ 49,5	+ 4,0
Outubro	363,2	50,94	18 501	396,5	72,95	28 923	+ 9,2	+ 43,2	+ 56,3
Novembro	441,3	41,67	18 390	333,0	79,92	26 615	- 24,5	+ 91,8	+ 44,7
Dezembro	255,7	57,57	14 721	275,4	84,38	23 237	+ 7,7	+ 46,6	+ 57,8
Janº. a Dezº.	6 368,5	36,34	231 427	4 698,8	56,56	265 776	- 26,2	+ 55,6	+ 14,8

Valores provisórios

4. - PESCA DESCABECADA

TONELADAS

4.1 - QUANTIDADE

2100
1800
1500
1200
900
600
300
0

I II III IV V VI VII VIII IX X XI XII

----- 1978
----- 1979

1000000
ESC

4.2 - VALOR

70
60
50
40
30
20
10
0

I II III IV V VI VII VIII IX X XI XII

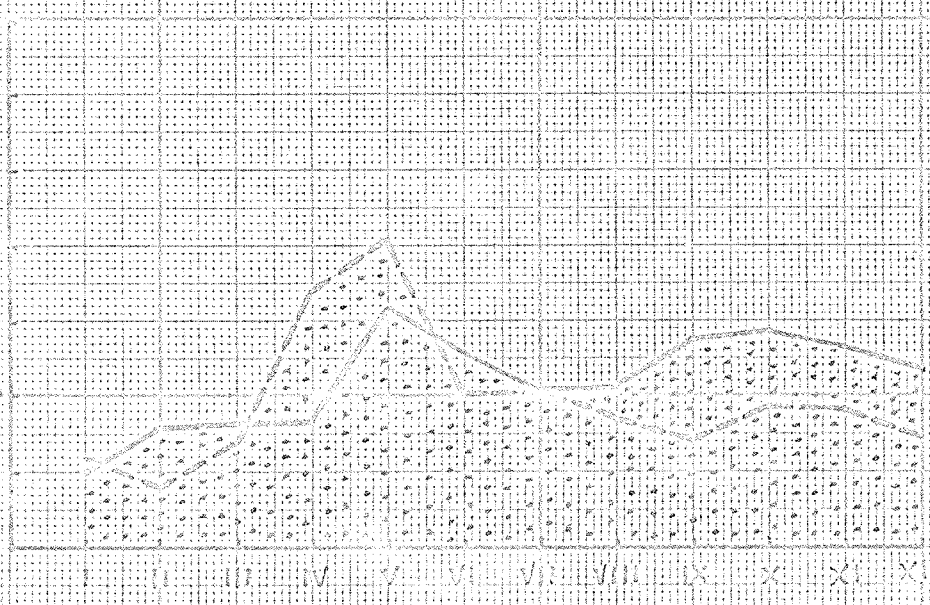
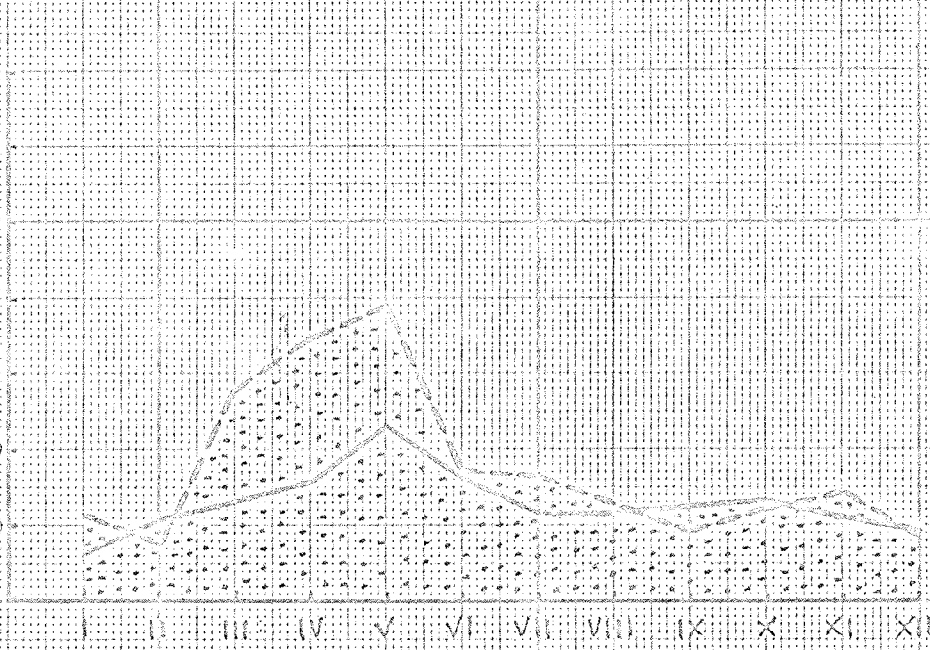

AVICULTURA INDUSTRIAL

A produção de ovos de Janeiro a Outubro de 1979 foi estimada em 19 591 milhares, o que representa uma subida de 31,3% em relação à produção de idêntico período do ano anterior. Por sua vez, a produção de carne de frango, estimada em 1 004,3 toneladas no mesmo período, revela uma quebra de 9,2% em comparação com a produção verificada nos meses de Janeiro a Outubro de 1978.

MATANÇA DE GADO

A quantidade total de gado abatido no ano de 1979 foi de 1 977,4 toneladas, o que representa uma diminuição de 7,2% em relação ao ano anterior. O abate de gado bovino representou cerca de 86,7% do total abatido para consumo público.

PESCA DESCARREGADA

A pesca artesanal descarregada em 1979 - 4 698,8 toneladas - revela uma quebra de 26,2% em relação à tonelagem verificada no ano anterior. O preço médio por quilograma foi superior em 55,6% ao preço médio verificado em 1978. Como efeito final da variação da quantidade e do preço, resultou um acréscimo de 14,8% no valor da pesca descarregada.

Janeiro 1980

A reprodução destes dados estatísticos só é permitida com a indicação da fonte

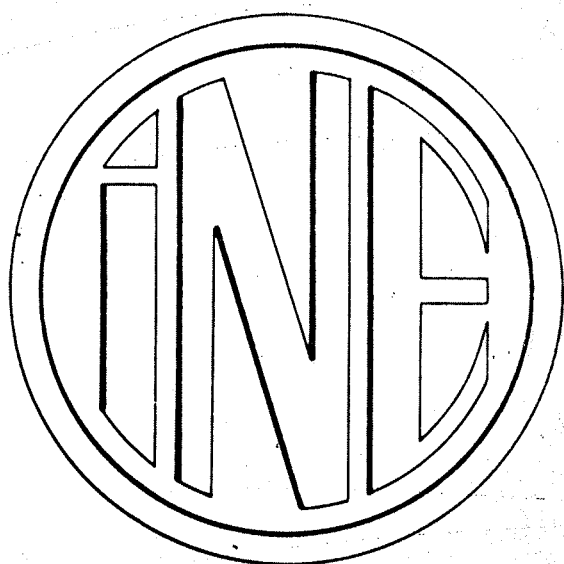

**INSTITUTO
NACIONAL
DE
ESTATÍSTICA**
DELEGAÇÃO DO FUNCHAL

**INDICADORES DA ACTIVIDADE ECONÓMICA
AGRICULTURA PECUÁRIA E PESCA**

REGIÃO AUTÓNOMA DA MADEIRA
PORTUGAL

Nº 2/80
FUNCHAL

SALÁRIOS MÉDIOS DOS TRABALHADORES RURAIS
(trabalhos gerais)

1. HOMENS

Meses	1979	1980	Variação 1980/79
	Escudos		%
1	2	3	4
Janeiro	232,00		
Fevereiro	246,13		
Março	255,38		
Abril	264,13		
Maió	264,13		
Junho	276,63		
Julho	292,88		
Agosto	296,13		
Setembro	306,13		
Outubro	306,13		
Novembro	306,13		
Dezembro	322,28		

2. MULHERES

Meses	1979	1980	Variação 1980/79
	Escudos		%
1	2	3	4
Janeiro	159,17		
Fevereiro	167,50		
Março	172,50		
Abril	172,50		
Maió	172,50		
Junho	185,83		
Julho	189,17		
Agosto	192,50		
Setembro	202,50		
Outubro	205,83		
Novembro	210,83		
Dezembro	215,83		

Valores provisórios

1. - SALÁRIOS DIÁRIOS MÉDIOS DOS TRABALHADORES RURAIS (trabalhos gerais)

1.1 - HOMENS

ESC

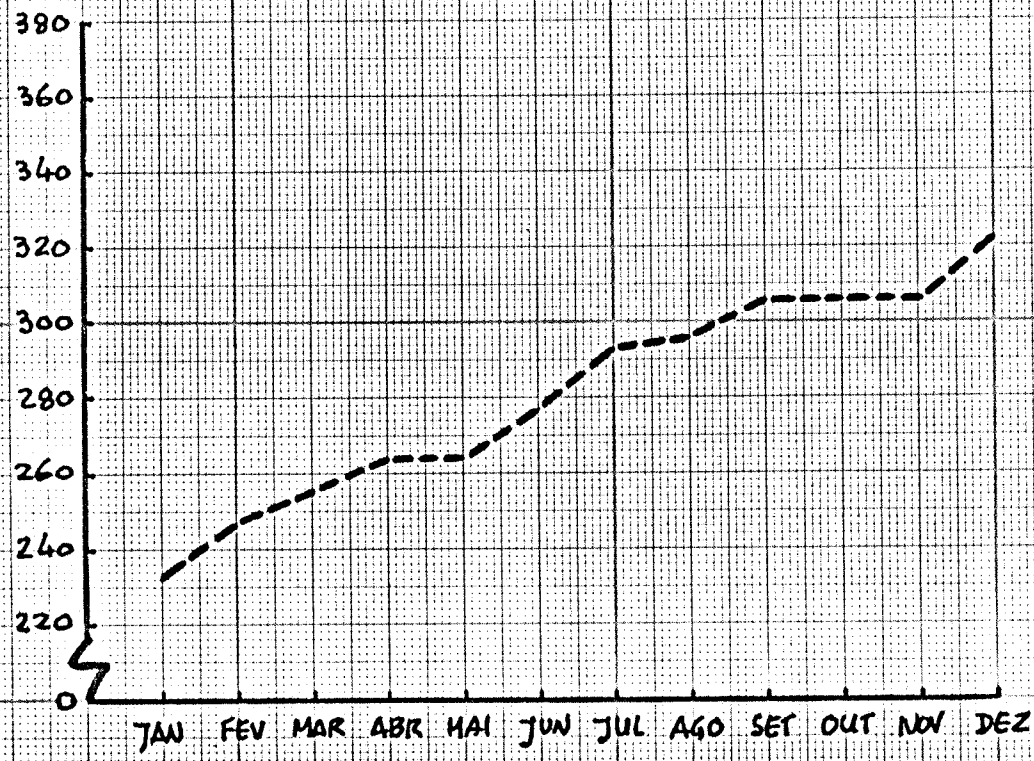

----- 1979
_____ 1980

1.2 - MULHERES

ESC

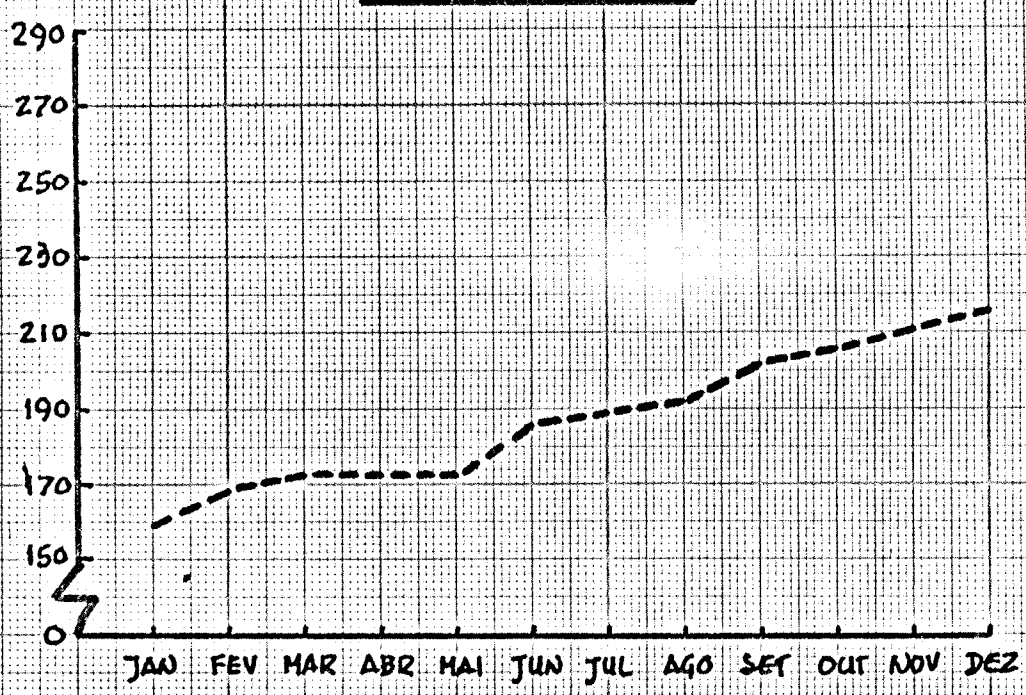

JAN FEV MAR ABR MAI JUN JUL AGO SET OUT NOV DEZ

AVICULTURA INDUSTRIAL

1. PRODUÇÃO DE OVOS

Meses	1978	1979	Variação 1978/79
	1 000		%
1	2	3	4
Janeiro	1 418	2 260	+ 59,4
Fevereiro	1 197	2 024	+ 69,1
Março	1 218	2 166	+ 77,8
Janeiro a Março	3 833	6 450	+ 68,3
Abril	1 549	1 972	+ 27,3
Maió	1 670	1 898	+ 13,7
Junho	1 356	1 849	+ 36,4
Janeiro a Junho	8 408	12 169	+ 44,7
Julho	1 760	1 785	+ 1,4
Agosto	1 676	1 913	+ 14,1
Setembro	1 568	1 845	+ 17,7
Janeiro a Setembro	13 412	17 712	+ 32,1
Outubro	1 507	1 879	+ 24,7
Novembro	1 291	2 203	+ 70,6
Dezembro	2 084		
Janeiro a Dezembro	18 294		

2. PRODUÇÃO DE CARNE DE FRANCO

Meses	1978	1979	Variação 1978/79
	Toneladas		%
1	2	3	4
Janeiro	102,5	127,4	+ 24,3
Fevereiro	113,0	92,4	- 18,2
Março	132,1	112,9	- 14,5
Janeiro a Março	347,6	332,7	- 4,3
Abril	102,1	99,5	- 2,5
Maió	114,8	90,1	- 21,5
Junho	123,1	127,3	+ 3,4
Janeiro a Junho	687,6	649,6	- 5,5
Julho	115,4	113,1	- 2,0
Agosto	99,4	91,1	- 8,4
Setembro	73,4	64,0	- 12,8
Janeiro a Setembro	975,8	917,8	- 5,9
Outubro	130,6	86,5	- 33,8
Novembro	107,0	143,6	+ 34,2
Dezembro	152,9		
Janeiro a Dezembro	1 366,3		

Valores provisórios

2.- AVICULTURA INDUSTRIAL

2.1- PRODUÇÃO DE OVOS

MILHARES

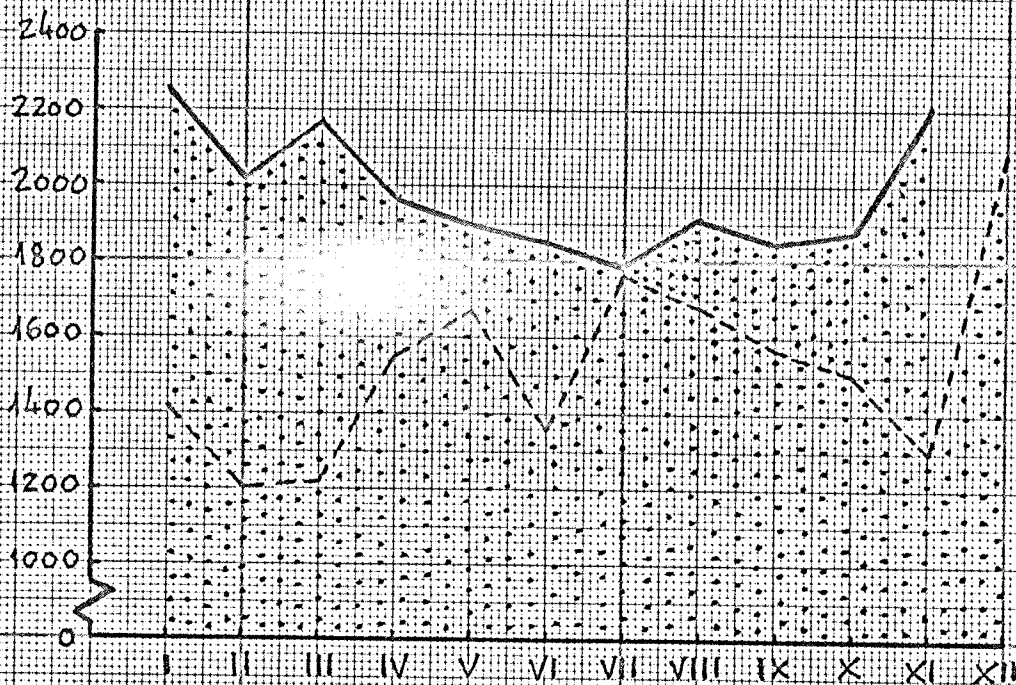

----- 1978

_____ 1979

2.2- PRODUÇÃO DE CARNE

TONELADAS

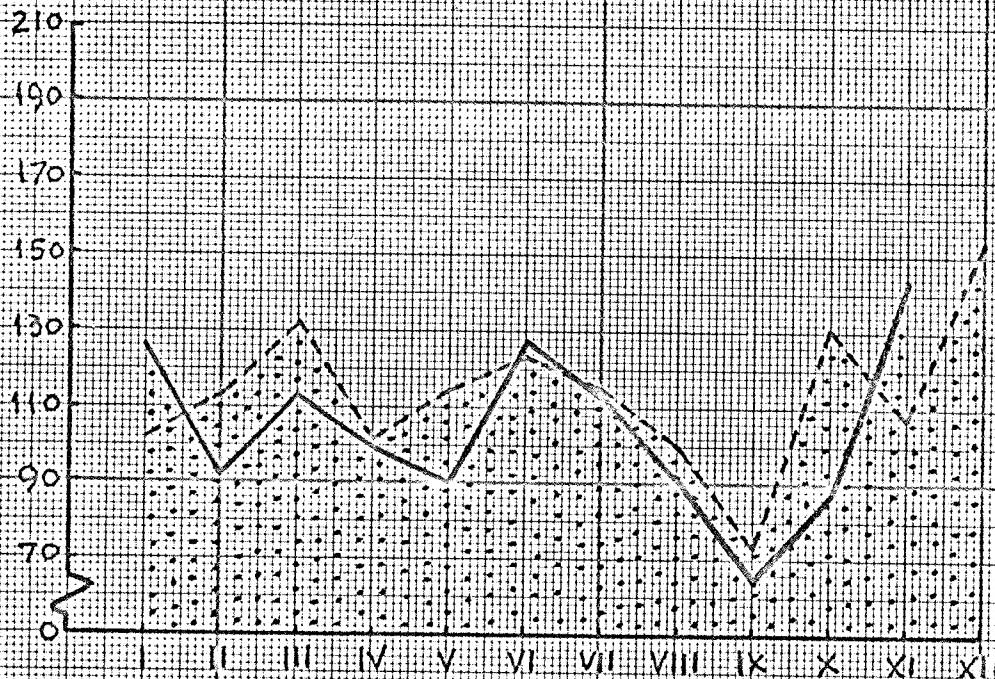

MATANÇA DE GADO (peso limpo)

1. TOTAL

Meses	1979	1980	Variação 1980/79
	Toneladas		%
1	2	3	4
Janeiro	134,9	100,6	- 25,4
Fevereiro	141,4		
Março	156,9		
Janeiro a Março	433,2		
Abril	142,5		
Maió	160,1		
Junho	173,7		
Janeiro a Junho	909,5		
Julho	163,6		
Agosto	278,5		
Setembro	177,2		
Janeiro a Setembro	1 528,8		
Outubro	152,0		
Novembro	107,3		
Dezembro	189,3		
Janeiro a Dezembro	1 977,4		

2. GADO BOVINO

Meses	1979	1980	Variação 1980/79
	Toneladas		%
1	2	3	4
Janeiro	107,6	96,2	- 10,6
Fevereiro	105,3		
Março	126,5		
Janeiro a Março	339,4		
Abril	110,8		
Maió	130,0		
Junho	146,6		
Janeiro a Junho	726,8		
Julho	146,8		
Agosto	263,7		
Setembro	161,4		
Janeiro a Setembro	1 298,7		
Outubro	139,5		
Novembro	99,3		
Dezembro	177,0		
Janeiro a Dezembro	1 714,5		

Valores provisórios

3.- GADO ABATIDO E APROVADO PARA CONSUMO

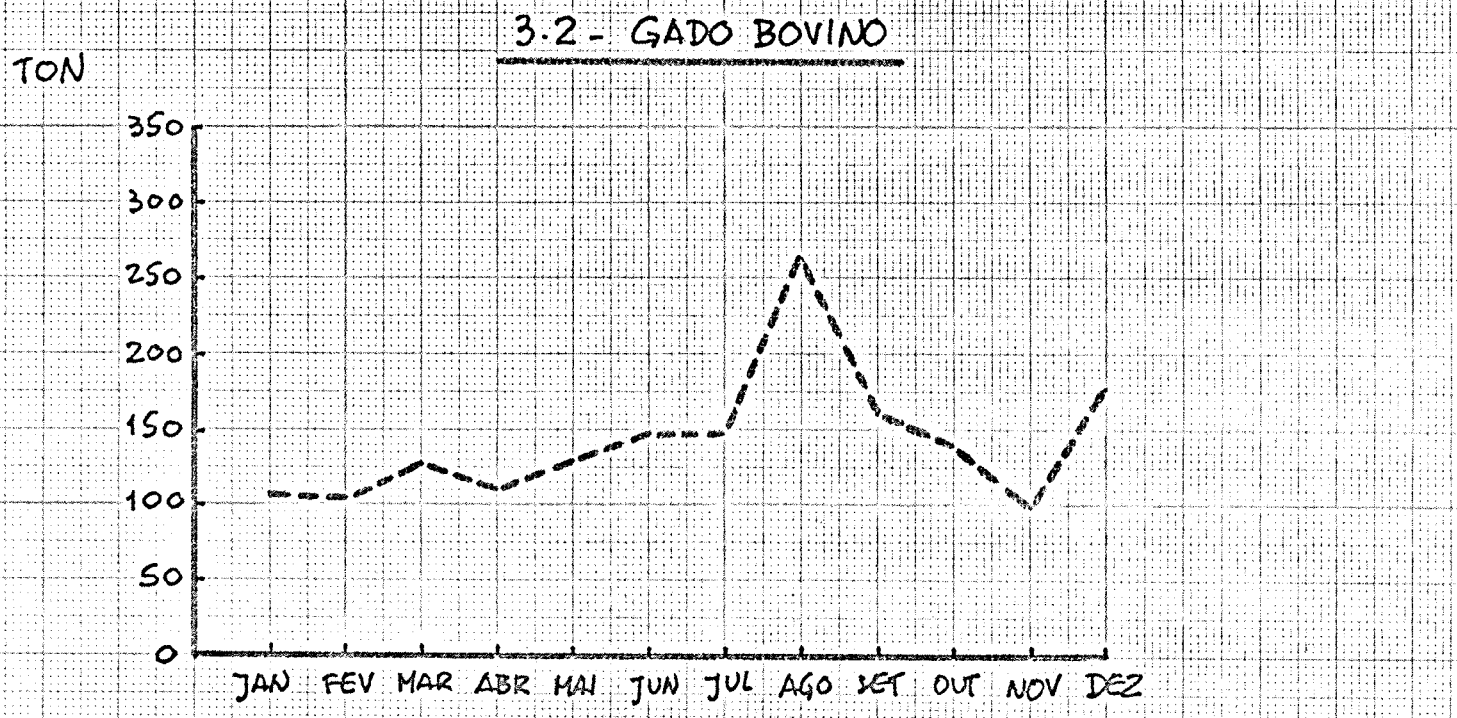
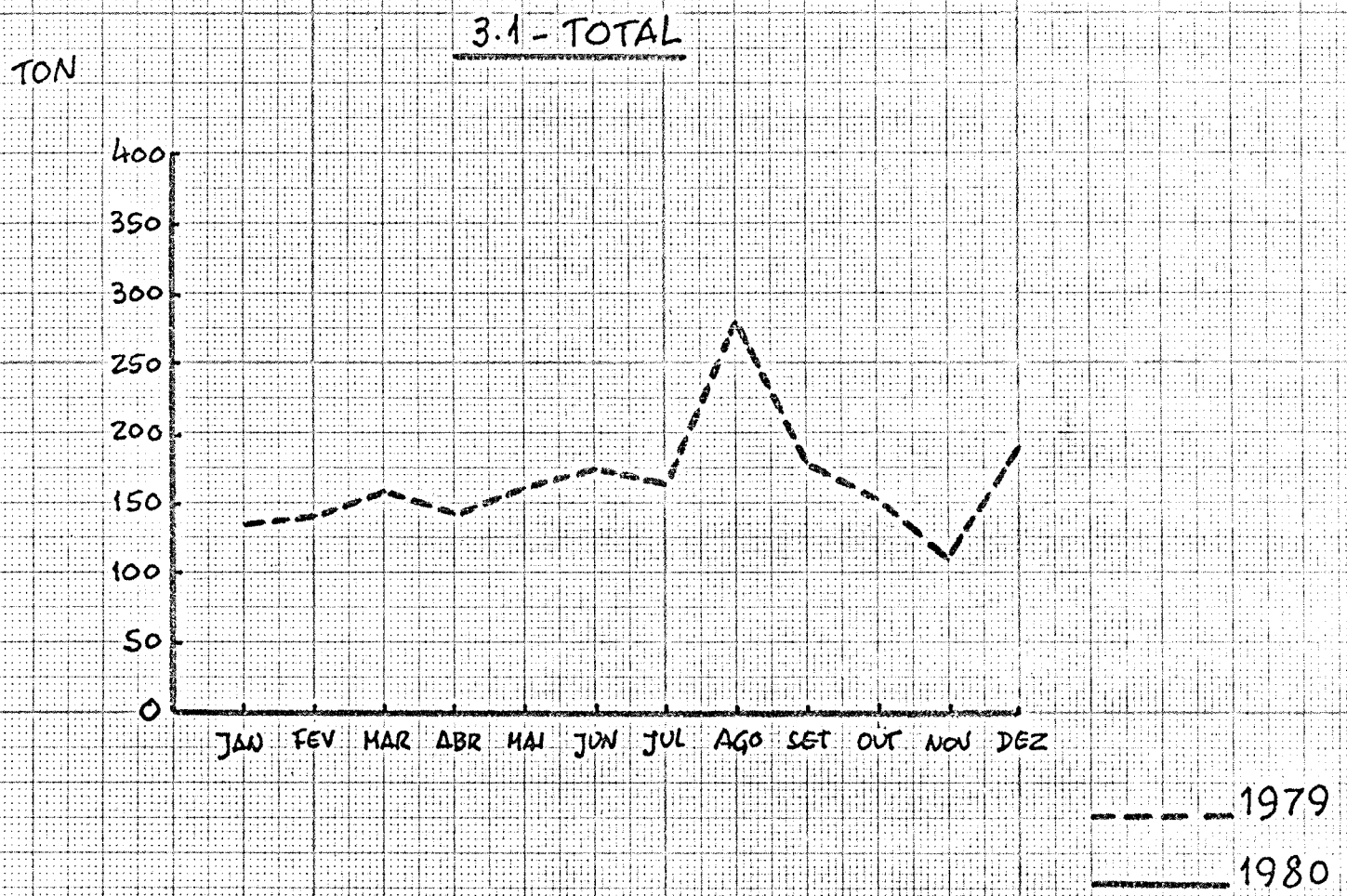

PESCA DESCARREGADA

Meses	1979			1980			Variação 1980/79		
	Quant. t	Preço ESC/Kg	Valor 1000ESC	Quant. t	Preço ESC/Kg	Valor 1000ESC	Quant. %	Preço %	Valor %
1	2	3	4	5	6	7	8	9	10
Janeiro	195,6	50,97	9 970	311,7	76,65	23 891	+ 59,4	+ 50,4	+ 139,6
Fevereiro ...	308,6	51,32	15 837						
Março	393,1	42,09	16 544						
Janº. a Março	897,3	47,20	42 351						
Abril	474,9	36,86	17 504						
Maió	713,0	44,44	31 688						
Junho	502,7	51,38	25 829						
Janº. a Junho	2 587,9	45,35	117 372						
Julho	355,4	58,61	20 830						
Agosto	351,1	60,39	21 204						
Setembro ...	399,5	69,07	27 595						
Janº. a Setº	3 693,9	50,62	187 001						
Outubro	396,5	72,95	28 923						
Novembro ...	333,0	79,92	26 615						
Dezembro ...	275,4	84,38	23 237						
Janº. a Dezº	4 698,8	56,56	265 776						

Valores provisórios

4. - PESCA DESCARREGADA

4.1 - QUANTIDADE

TON

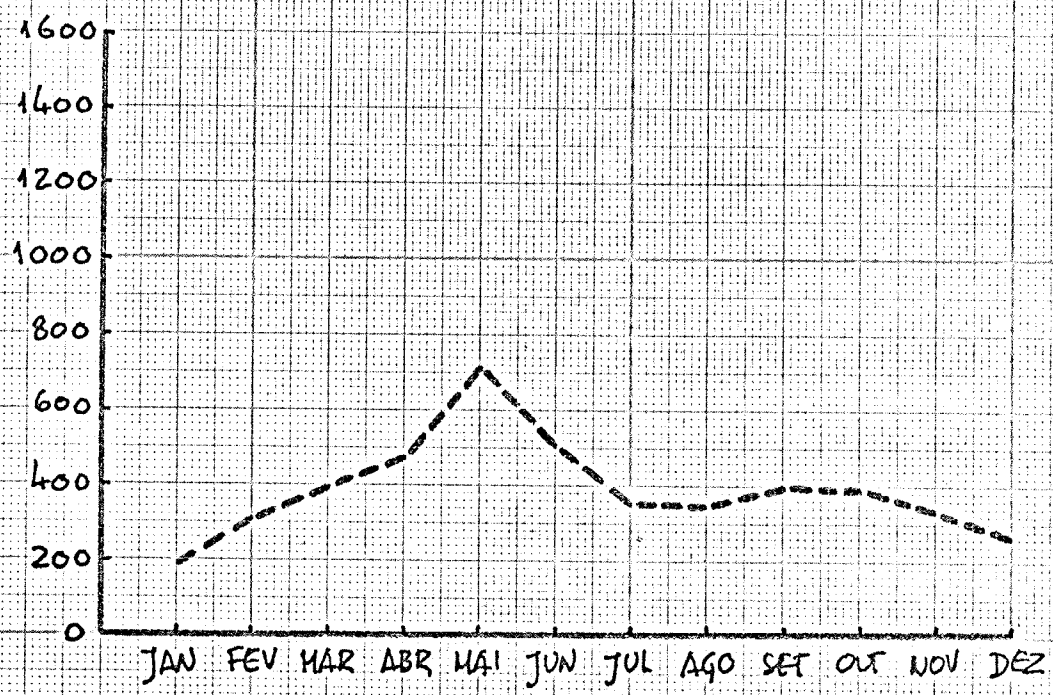

----- 1979
_____ 1980

4.2 - VALOR

10⁶ ESC

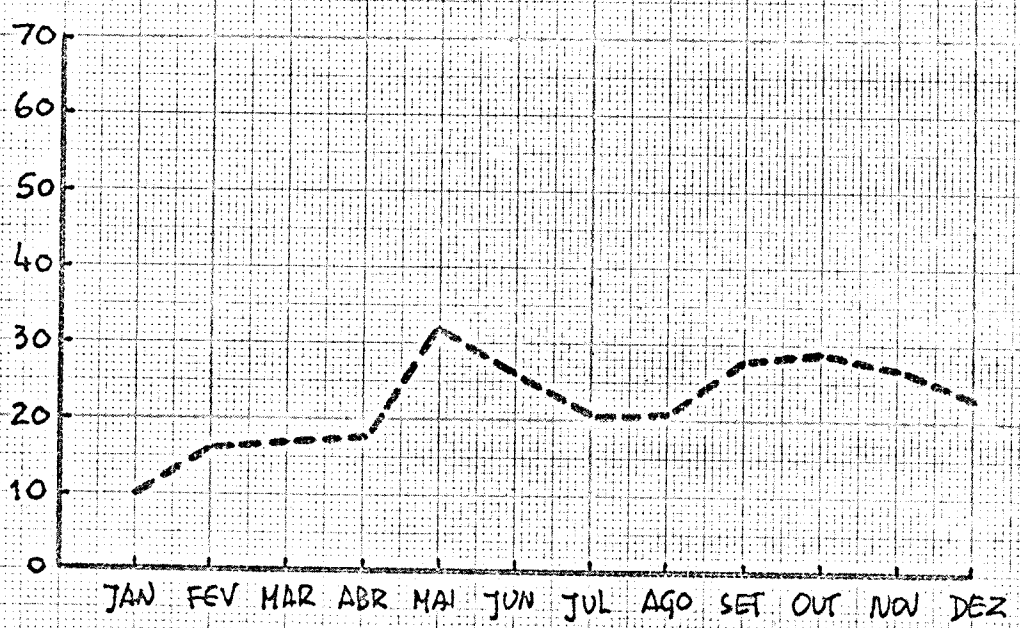

AVICULTURA INDUSTRIAL

A produção de ovos de Janeiro a Novembro de 1979 foi estimada em 21 794 milhares, o que representa uma subida de 34,4% em relação à produção de idêntico período do ano anterior. Por sua vez, a produção de carne de frango, estimada em 1 147,9 toneladas no mesmo período, revela uma quebra de 5,4% em comparação com a produção verificada nos meses de Janeiro a Novembro de 1978.

MATANÇA DE GADO

A quantidade total de gado abatido no mês de Janeiro de 1980 foi de 100,6 toneladas, o que representa uma diminuição de 25,4% em relação ao mesmo mês do ano anterior. O abate de gado bovino representou cerca de 95,6% do total abatido para consumo público.

PESCA DESCARREGADA

A pesca artesanal descarregada em Janeiro de 1980 - 311,7 toneladas - revela um acréscimo de 59,4% em relação à tonelagem verificada no mês homólogo do ano anterior. O preço médio por quilograma foi superior em 50,4% ao preço médio verificado em 1979. Como efeito final da variação da quantidade e do preço, resultou um acréscimo de 139,6% no valor da pesca descarregada.

Fevereiro 1980

A reprodução destes dados estatísticos só é permitida com a indicação da fonte



INSTITUTO
NACIONAL
DE
ESTATÍSTICA
DELEGAÇÃO DO FUNCHAL

INDICADORES DA ACTIVIDADE ECONÓMICA
AGRICULTURA PECUÁRIA E PESCA

REGIÃO AUTÓNOMA DA MADEIRA

PORTUGAL

Nº 3/4/80
FUNCHAL

1. - SALÁRIOS DIÁRIOS MÉDIOS DOS TRABALHADORES RURAIS (trabalhos gerais)

1.1 - HOMENS

ESC

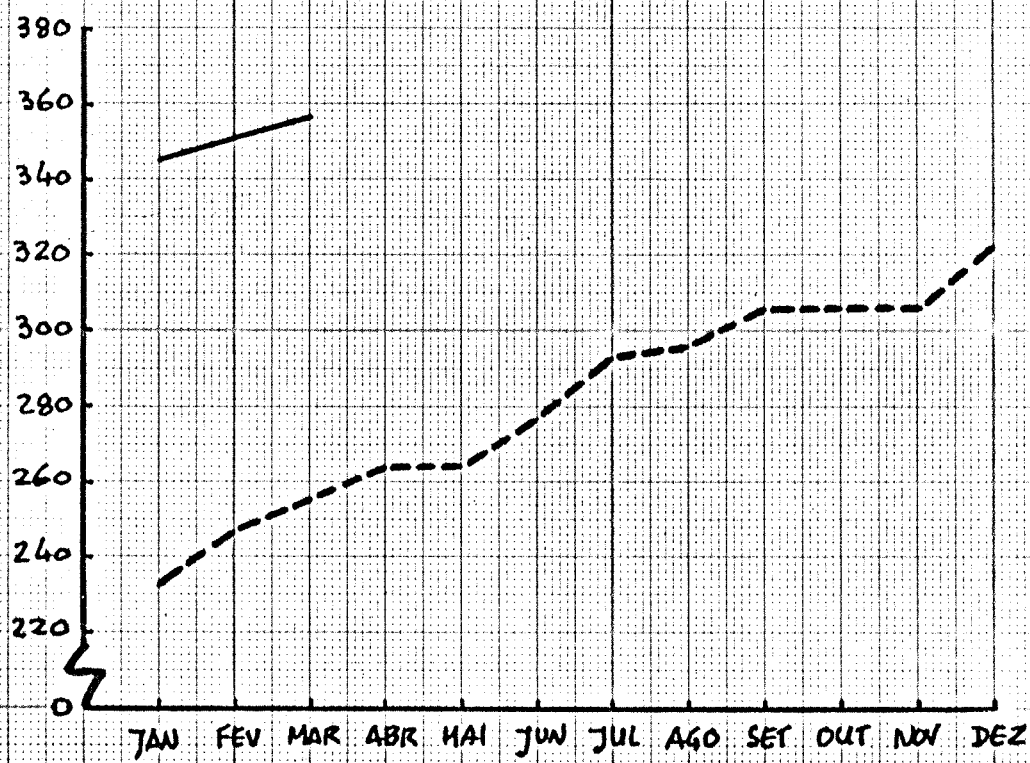

----- 1979
————— 1980

1.2 - MULHERES

ESC

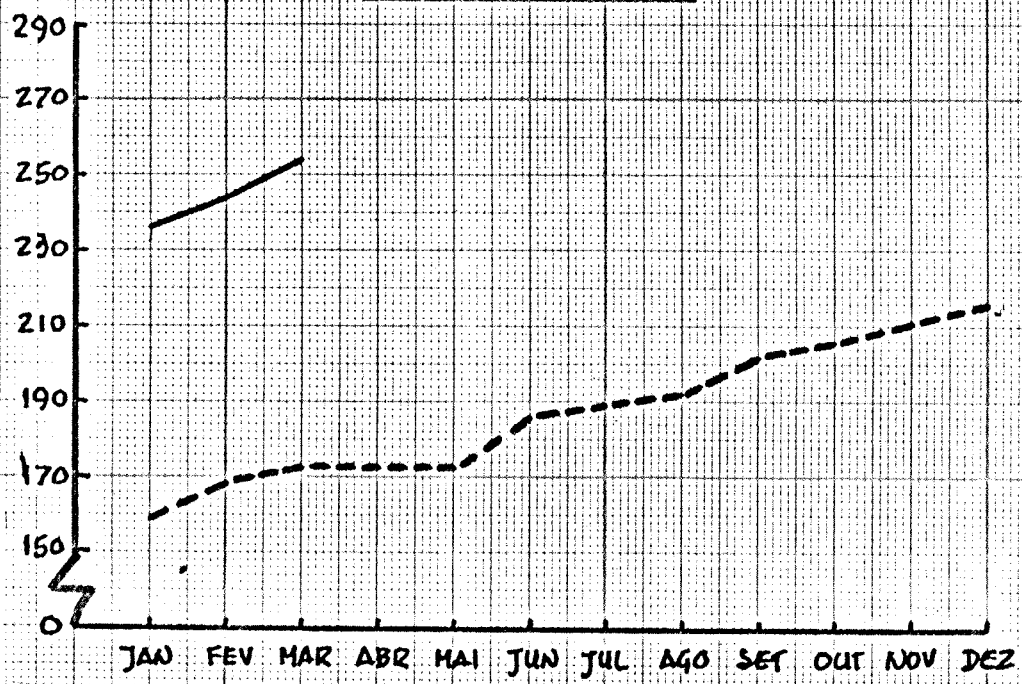

1. - SALÁRIOS DIÁRIOS MÉDIOS DOS TRABALHADORES RURAIS (trabalhos gerais)

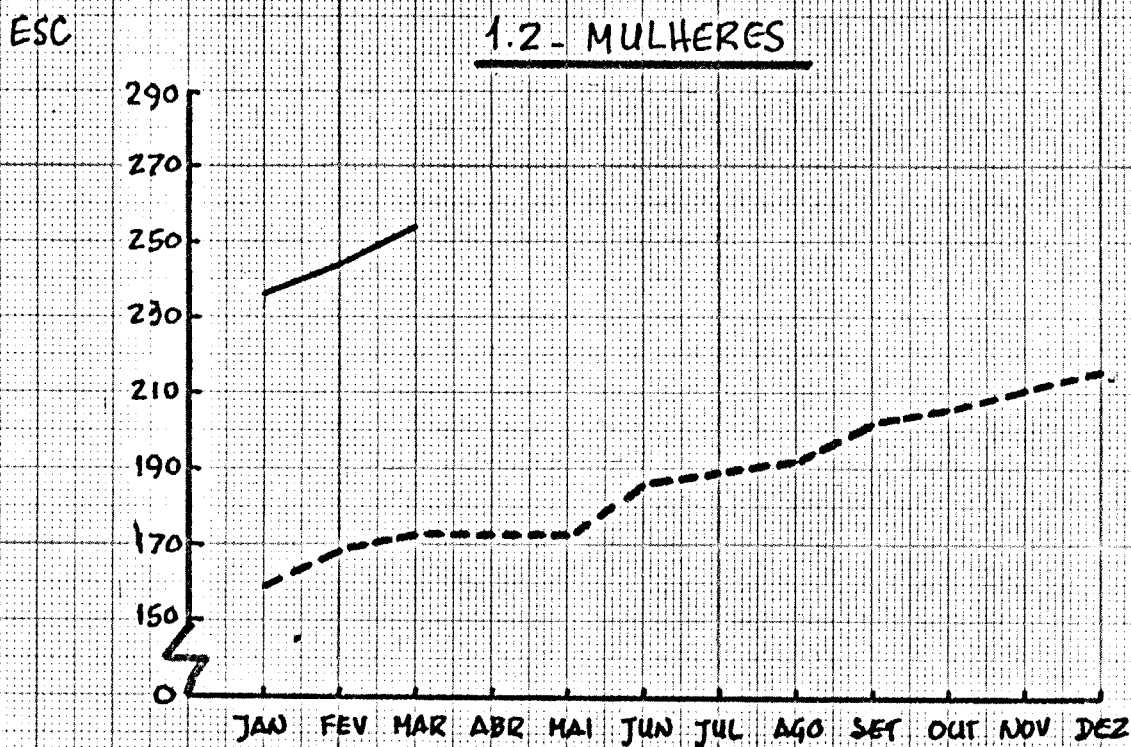
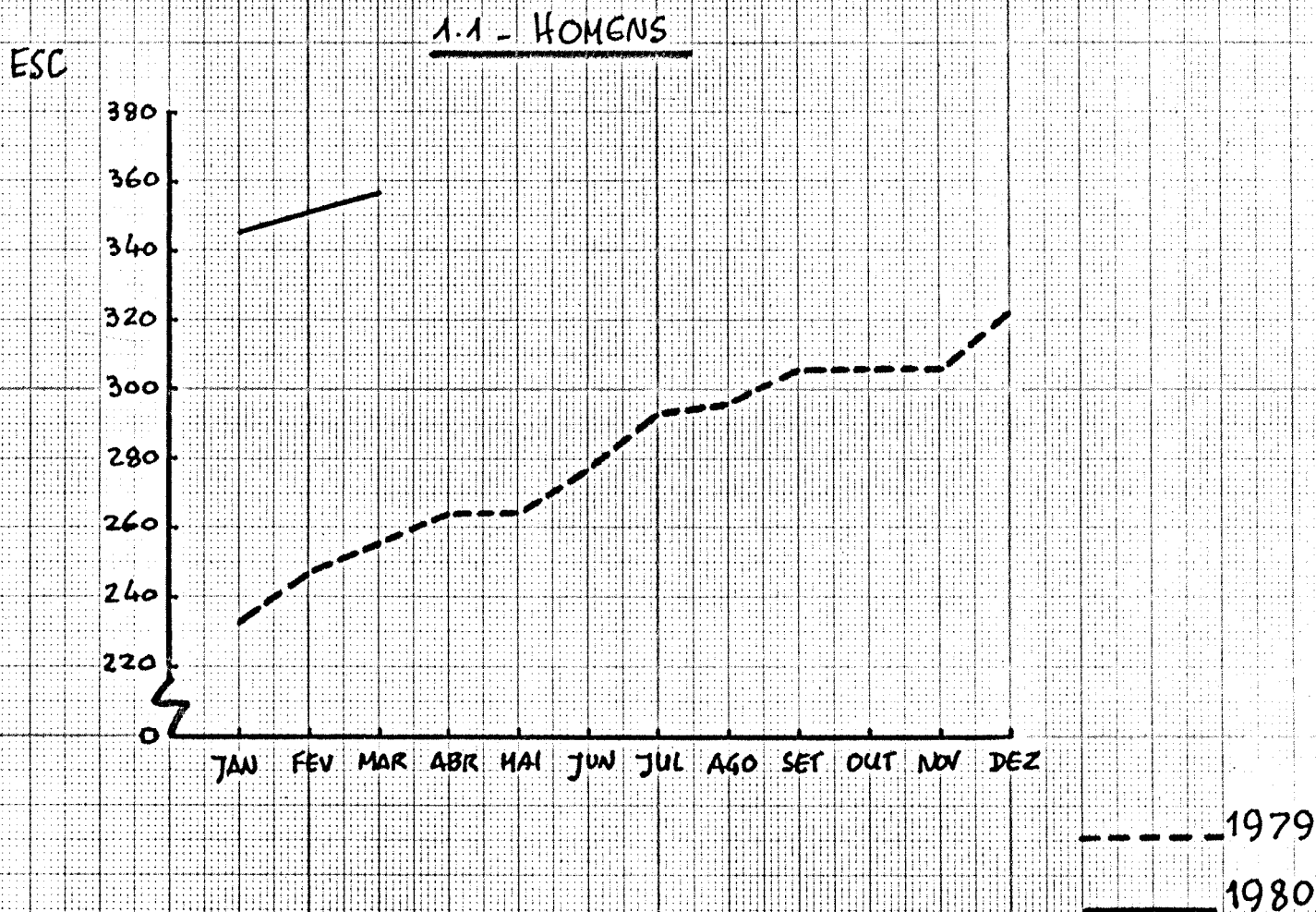

2.- AVICULTURA INDUSTRIAL

2.1.- PRODUÇÃO DE OVOS

MILHARES

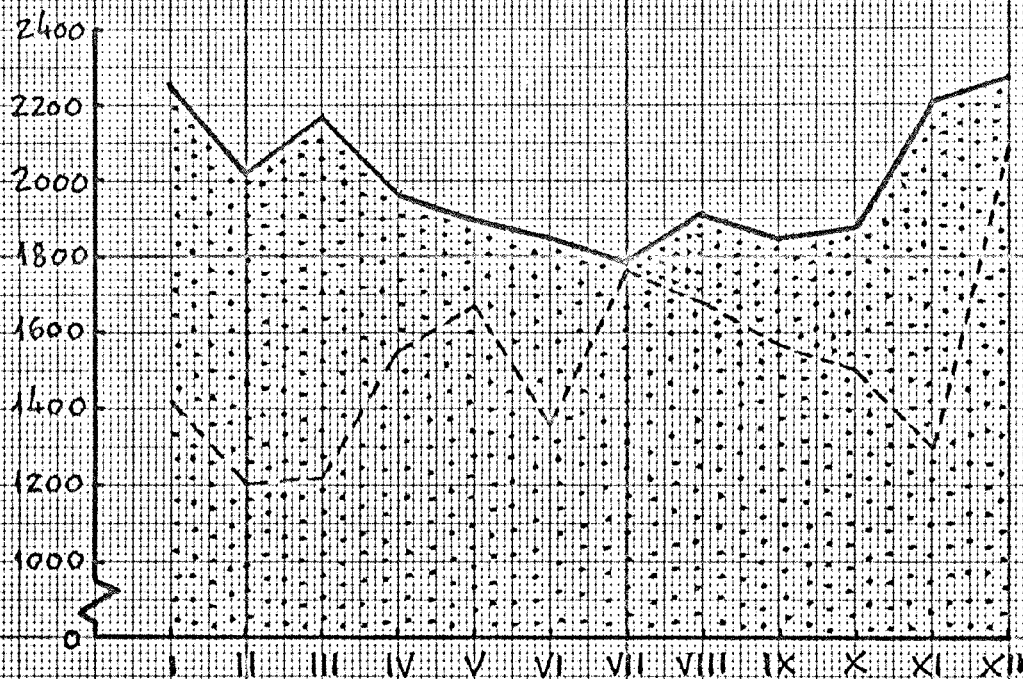

----- 1978
 _____ 1979

2.2.- PRODUÇÃO DE CARNE

TONELADAS

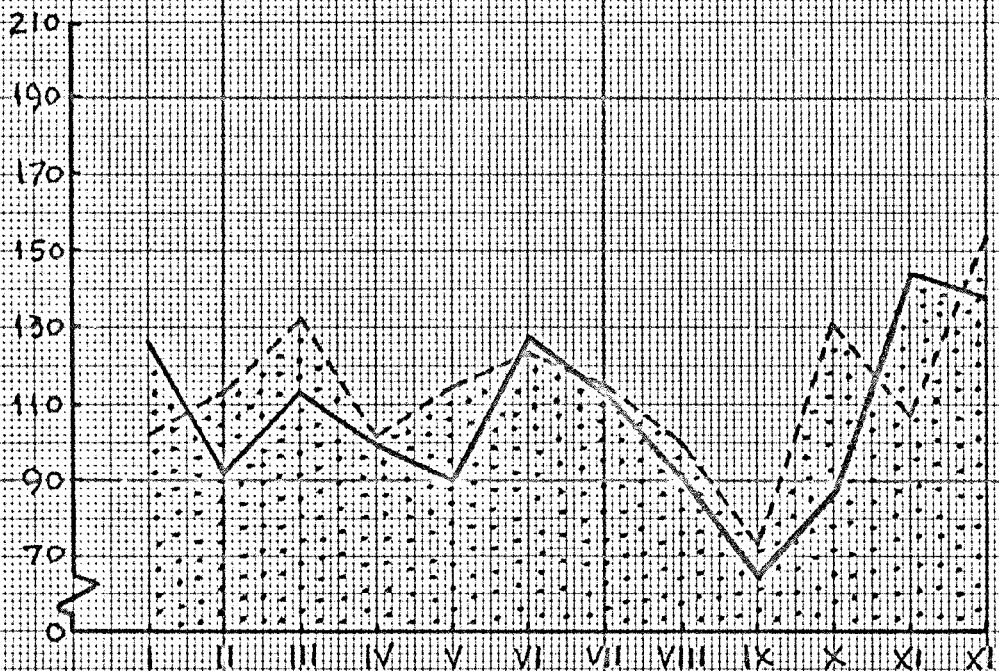

2.- AVICULTURA INDUSTRIAL

2.1- PRODUÇÃO DE OVOS

MILHARES

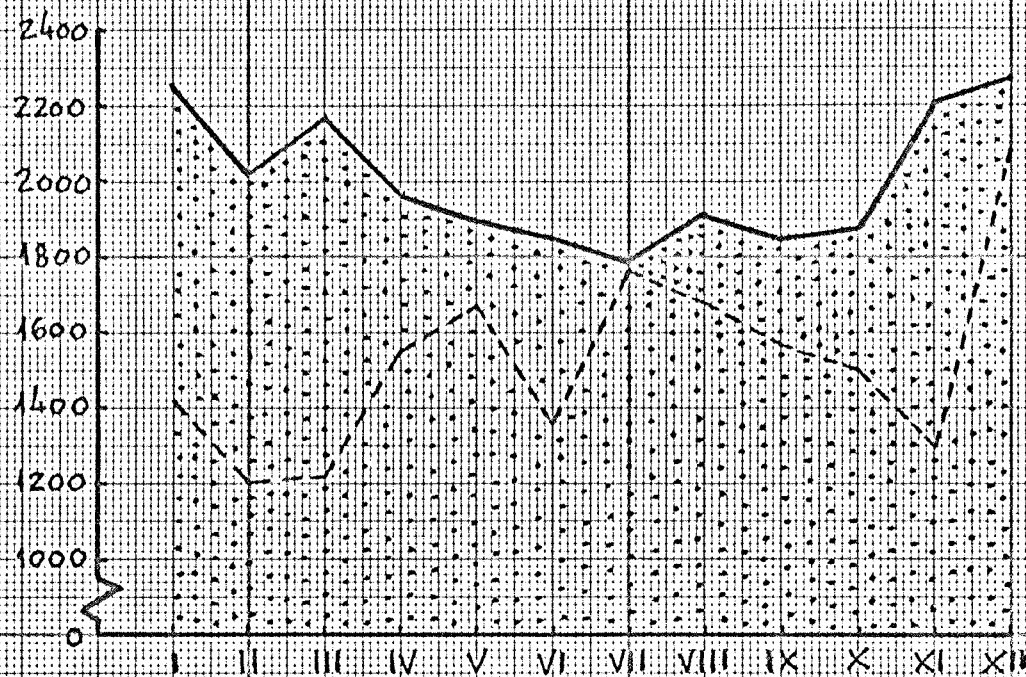

----- 1978
 _____ 1979

2.2- PRODUÇÃO DE CARNE

TONELADAS

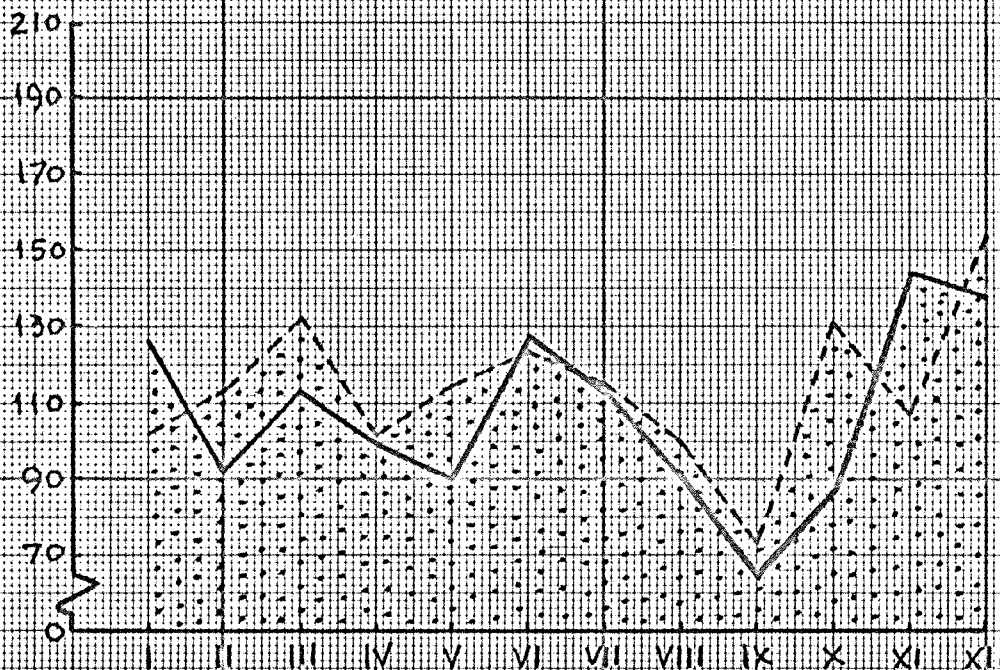

2.- AVICULTURA INDUSTRIAL

2.1.- PRODUÇÃO DE OVOS

MILHARES

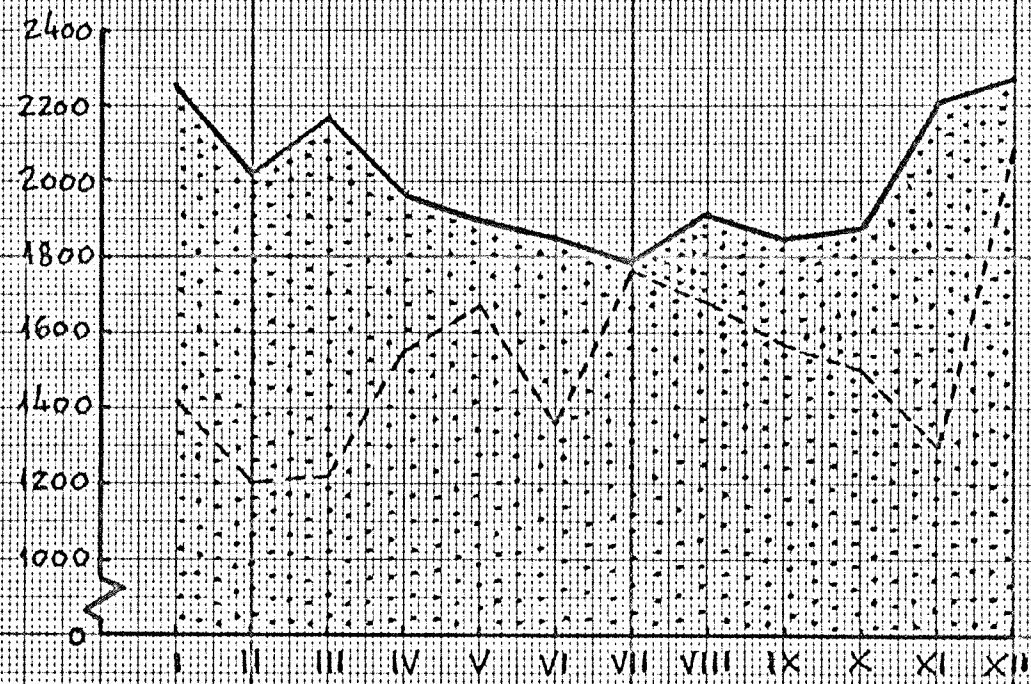

--- 1978
— 1979

2.2.- PRODUÇÃO DE CARNE

TONELADAS

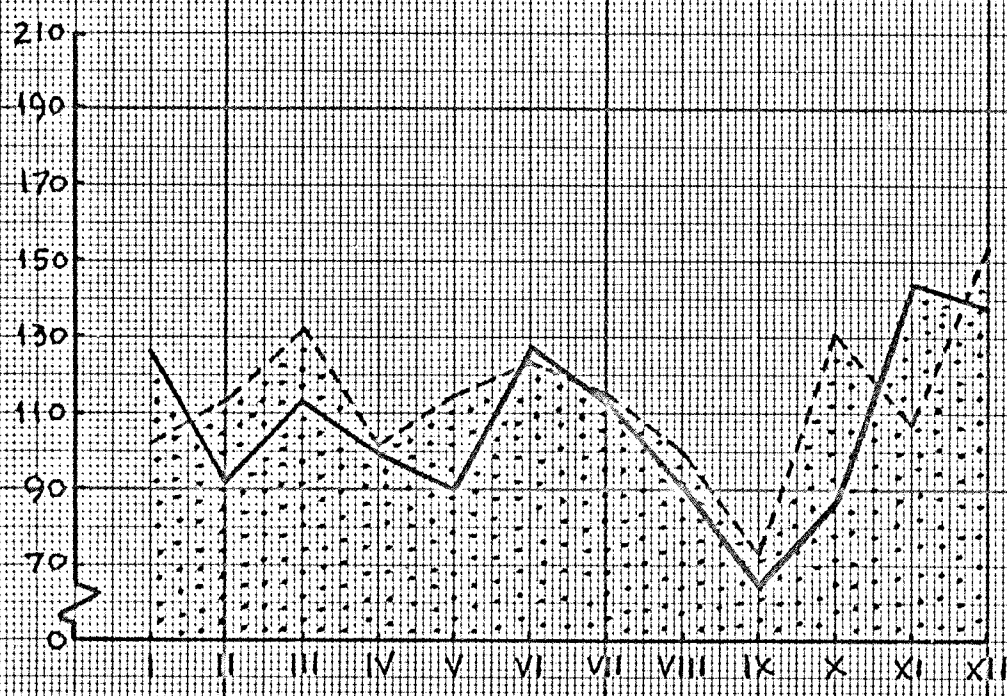

MATANÇA DE GADO (peso limpo)

1. TOTAL

Meses	1979	1980	Variacão 1980/79
	Toneladas		%
1	2	3	4
Janeiro	134,9	100,6	- 25,4
Fevereiro	141,4	98,9	- 30,1
Março	156,9	114,2	- 27,2
Janeiro a Março	433,2	313,7	- 27,6
Abril	142,5		
Maió	160,1		
Junho	173,7		
Janeiro a Junho	909,5		
Julho	163,6		
Agosto	278,5		
Setembro	177,2		
Janeiro a Setembro	1 528,8		
Outubro	152,0		
Novembro	107,3		
Dezembro	189,3		
Janeiro a Dezembro	1 977,4		

2. GADO BOVINO

Meses	1979	1980	Variacão 1980/79
	Toneladas		%
1	2	3	4
Janeiro	107,6	96,2	- 10,6
Fevereiro	105,3	94,0	- 10,7
Março	126,5	103,7	- 18,0
Janeiro a Março	339,4	293,9	- 13,4
Abril	110,8		
Maió	130,0		
Junho	146,6		
Janeiro a Junho	726,8		
Julho	146,8		
Agosto	263,7		
Setembro	161,4		
Janeiro a Setembro	1 298,7		
Outubro	139,5		
Novembro	99,3		
Dezembro	177,0		
Janeiro a Dezembro	1 714,5		

Valores provisórios

MATANÇA DE GADO (peso limpo)

1. TOTAL

Meses	1979	1980	Variação 1980/79
	Toneladas		%
1	2	3	4
Janeiro	134,9	100,6	- 25,4
Fevereiro	141,4	98,9	- 30,1
Março	156,9	114,2	- 27,2
Janeiro a Março	433,2	313,7	- 27,6
Abril	142,5		
Maió	160,1		
Junho	173,7		
Janeiro a Junho	909,5		
Julho	163,6		
Agosto	278,5		
Setembro	177,2		
Janeiro a Setembro	1 528,8		
Outubro	152,0		
Novembro	107,3		
Dezembro	189,3		
Janeiro a Dezembro	1 977,4		

2. GADO BOVINO

Meses	1979	1980	Variação 1980/79
	Toneladas		%
1	2	3	4
Janeiro	107,6	96,2	- 10,6
Fevereiro	105,3	94,0	- 10,7
Março	126,5	103,7	- 18,0
Janeiro a Março	339,4	293,9	- 13,4
Abril	110,8		
Maió	130,0		
Junho	146,6		
Janeiro a Junho	726,8		
Julho	146,8		
Agosto	263,7		
Setembro	161,4		
Janeiro a Setembro	1 298,7		
Outubro	139,5		
Novembro	99,3		
Dezembro	177,0		
Janeiro a Dezembro	1 714,5		

Valores provisórios

MATANÇA DE GADO (peso limpo)

1. TOTAL

Meses	1979	1980	Variação 1980/79
	Toneladas		%
1	2	3	4
Janeiro	134,9	100,6	- 25,4
Fevereiro	141,4	98,9	- 30,1
Março	156,9	114,2	- 27,2
Janeiro a Março	433,2	313,7	- 27,6
Abril	142,5		
Maió	160,1		
Junho	173,7		
Janeiro a Junho	909,5		
Julho	163,6		
Agosto	278,5		
Setembro	177,2		
Janeiro a Setembro	1 528,8		
Outubro	152,0		
Novembro	107,3		
Dezembro	189,3		
Janeiro a Dezembro	1 977,4		

2. GADO BOVINO

Meses	1979	1980	Variação 1980/79
	Toneladas		%
1	2	3	4
Janeiro	107,6	96,2	- 10,6
Fevereiro	105,3	94,0	- 10,7
Março	126,5	103,7	- 18,0
Janeiro a Março	339,4	293,9	- 13,4
Abril	110,8		
Maió	130,0		
Junho	146,6		
Janeiro a Junho	726,8		
Julho	146,8		
Agosto	263,7		
Setembro	161,4		
Janeiro a Setembro	1 298,7		
Outubro	139,5		
Novembro	99,3		
Dezembro	177,0		
Janeiro a Dezembro	1 714,5		

Valores provisórios

3. - GADO ABATIDO E APROVADO PARA CONSUMO

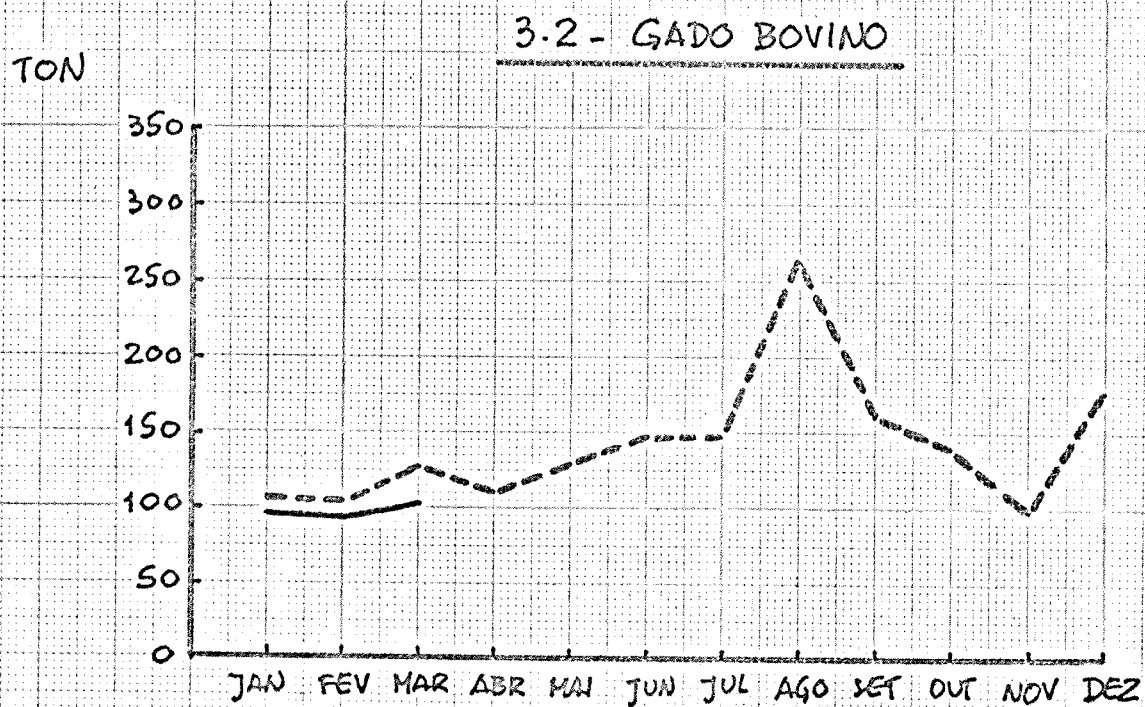
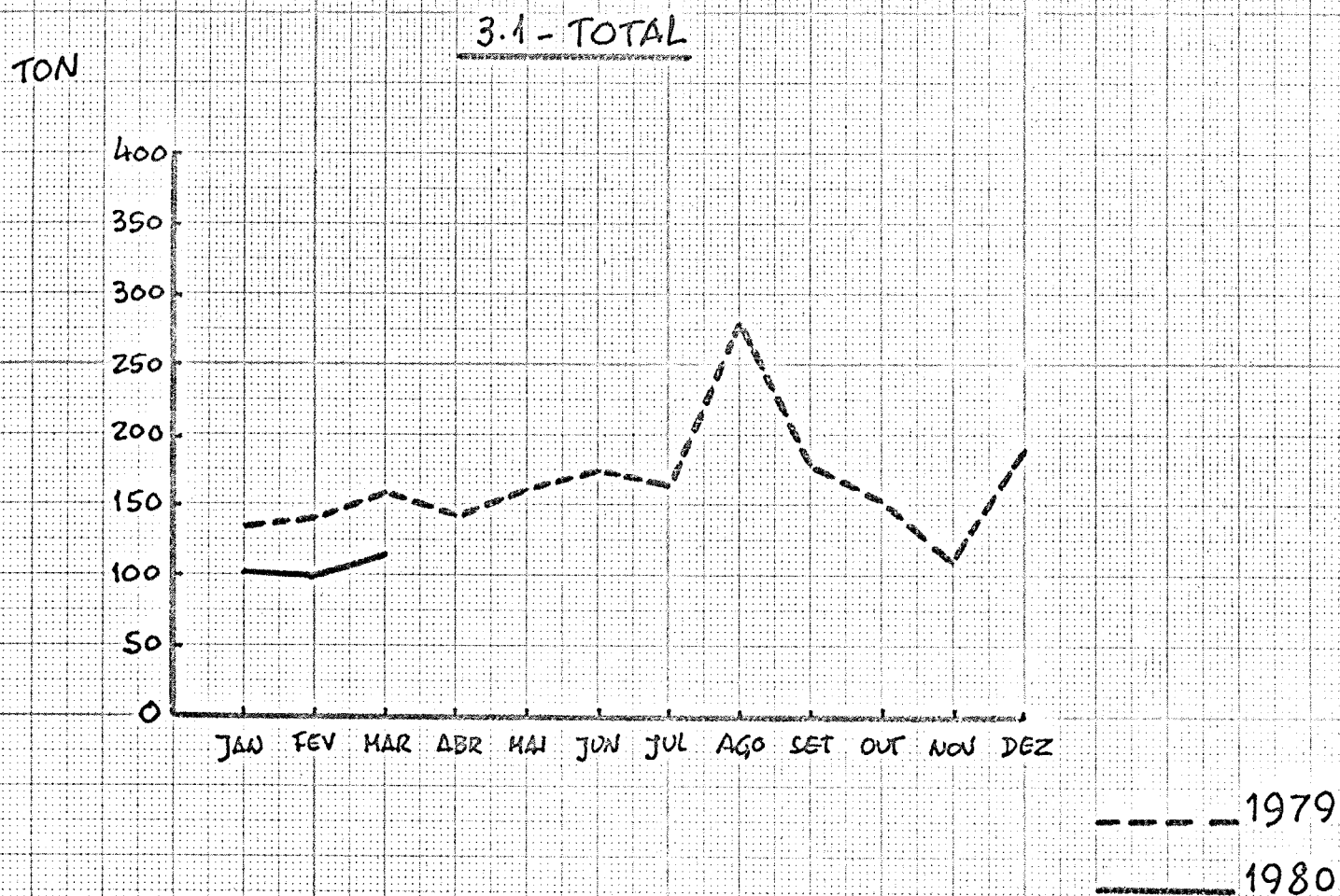

3. - GADO ABATIDO E APROVADO PARA CONSUMO

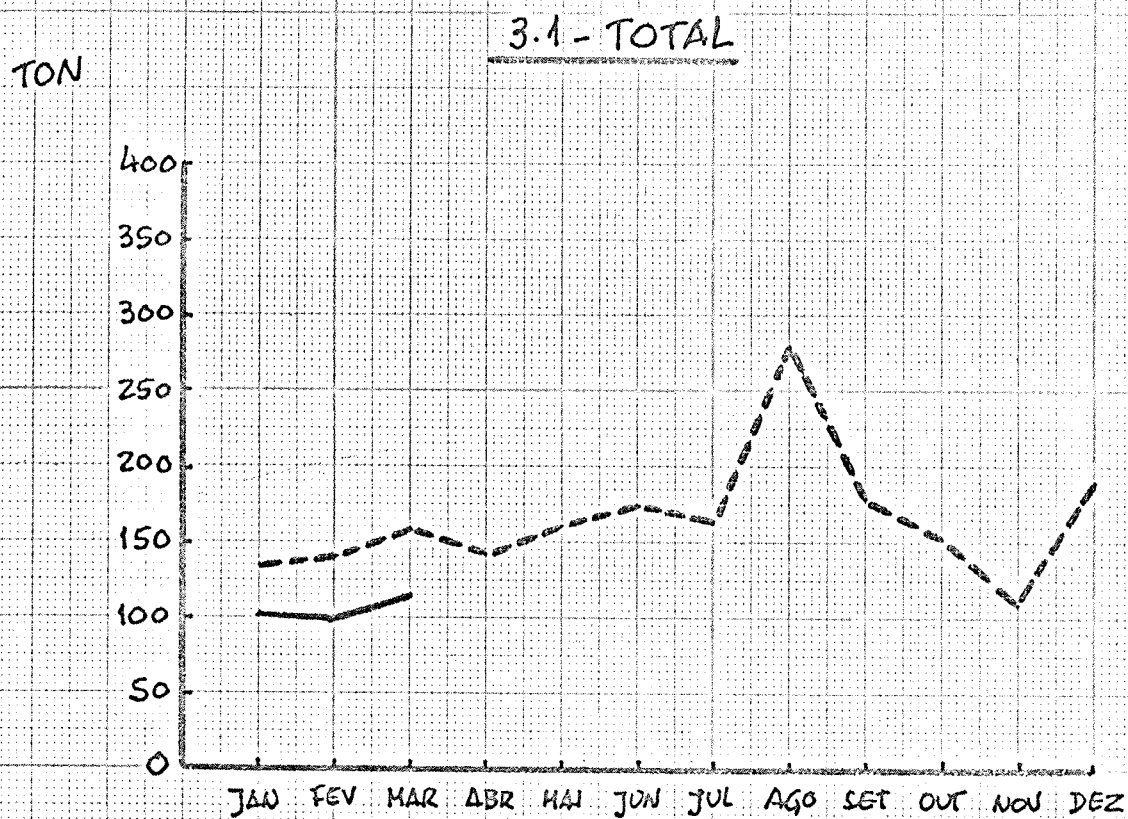

----- 1979
 _____ 1980

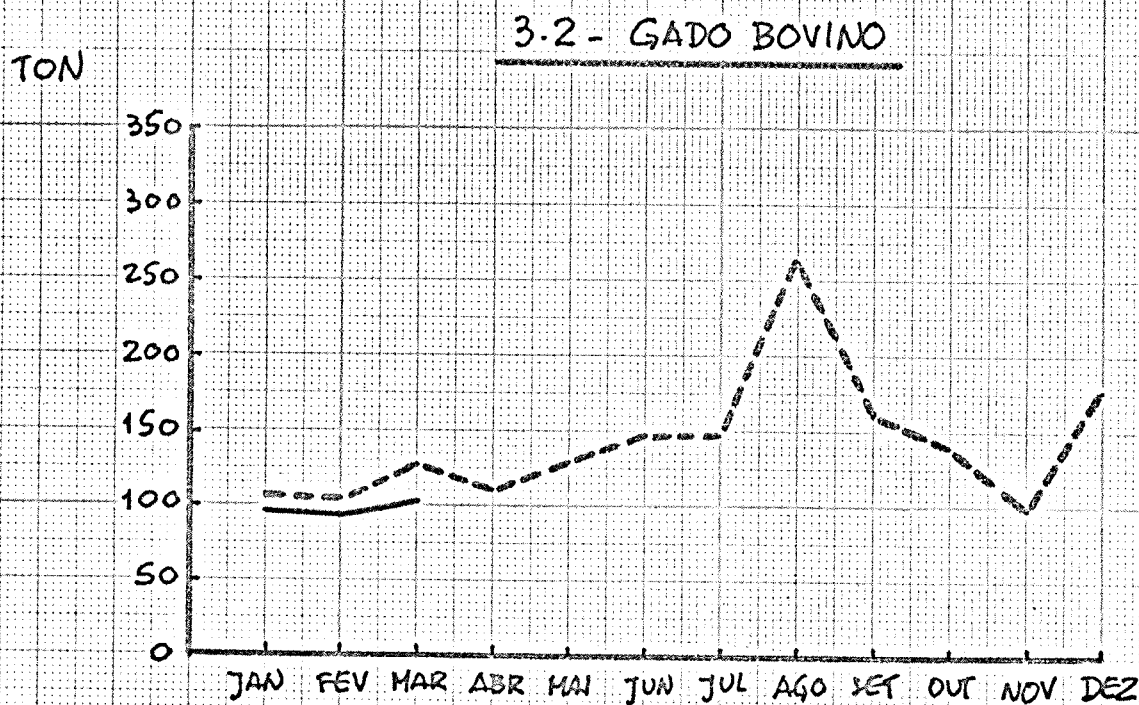

3. - GADO ABATIDO E APROVADO PARA CONSUMO

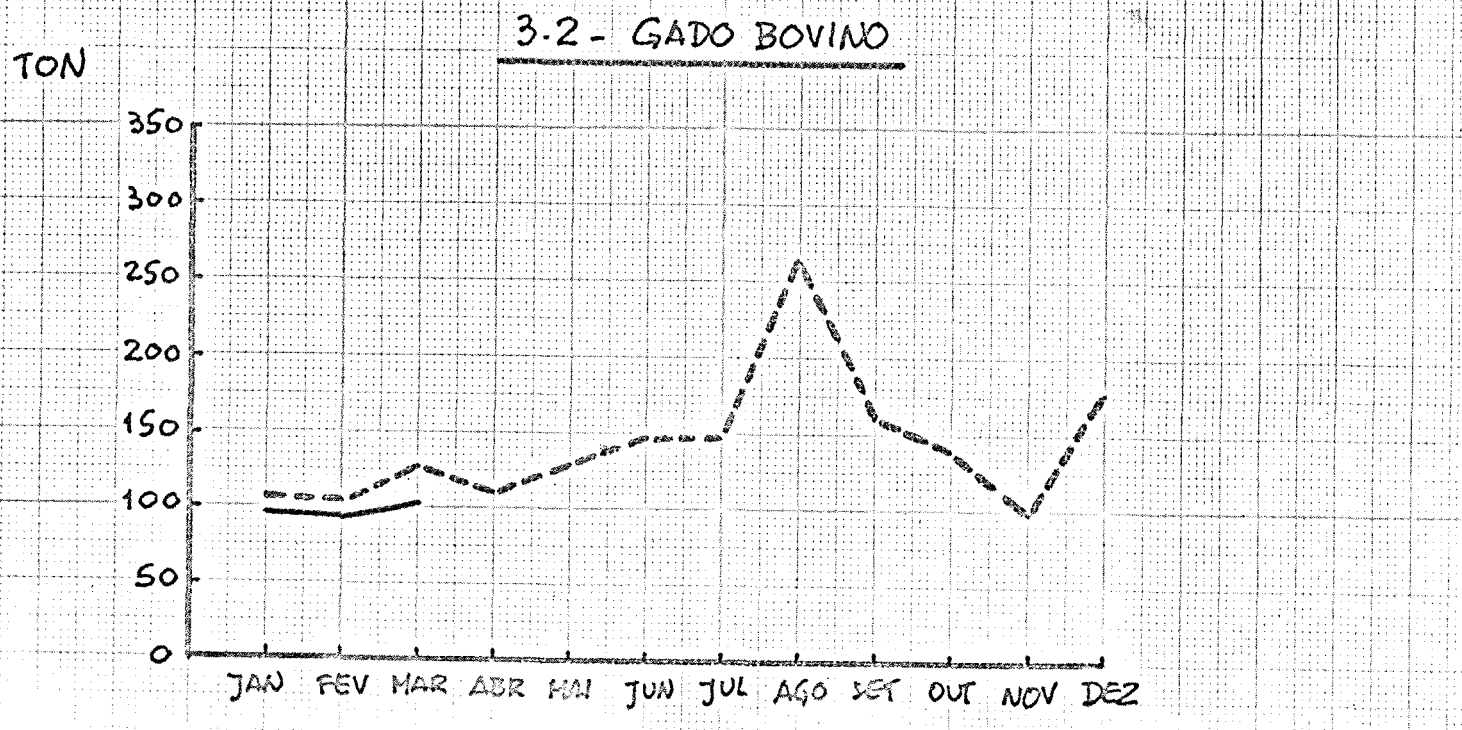
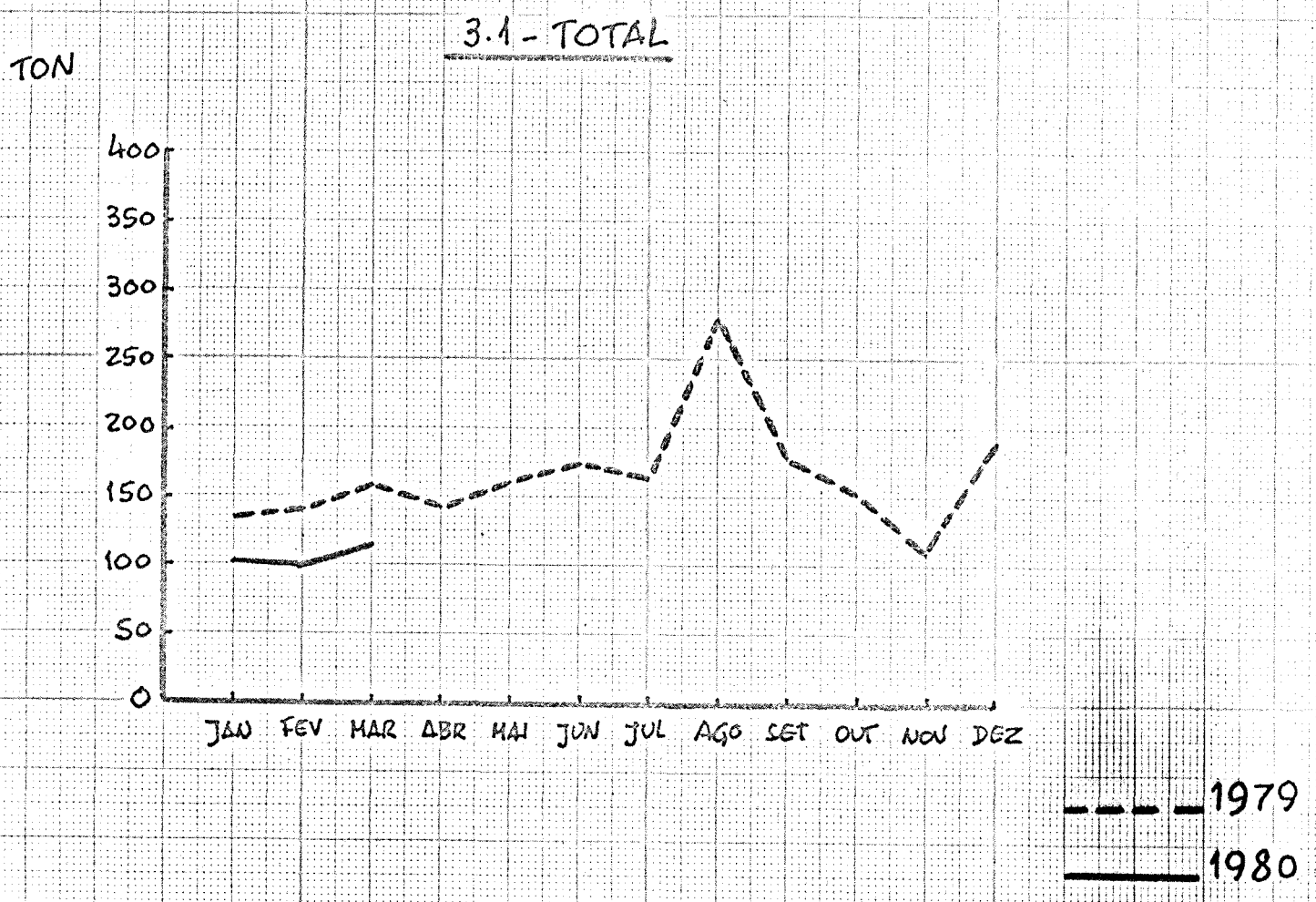

PESCA DESCARREGADA

Meses	1979			1980			Variação 1980/79		
	Quant. t	Preço ESC/Kg	Valor 1000ESC	Quant. t	Preço ESC/Kg	Valor 1000ESC	quant. %	Preço %	Valor %
1	2	3	4	5	6	7	8	9	10
Janeiro	195,6	50,97	9 970	311,7	76,65	23 891	+ 59,4	+ 50,4	+ 139,6
Fevereiro ...	308,6	51,32	15 837	376,2	64,64	24 319	+ 21,9	+ 26,0	+ 1,8
Março	393,1	42,09	16 544	265,6	67,72	17 987	- 32,4	+ 60,9	+ 8,7
Janº. a Março	897,3	47,20	42 351	953,5	69,43	66 197	+ 6,3	+ 47,1	+ 56,3
Abril	474,9	36,86	17 504						
Maió	713,0	44,44	31 688						
Junho	502,7	51,38	25 829						
Janº. a Junho	2 587,9	45,35	117 372						
Julho	355,4	58,61	20 830						
Agosto	351,1	60,39	21 204						
Setembro ...	399,5	69,07	27 395						
Janº. a Setº	3 693,9	50,62	187 001						
Outubro	396,5	72,95	28 923						
Novembro ...	333,0	79,92	26 615						
Dezembro ...	275,4	84,38	23 237						
Janº. a Dezº	4 698,8	56,56	265 776						

Valores provisórios

PESCA DESCARREGADA

Meses	1979			1980			Variação 1980/79		
	Quant. t	Preço ESC/Kg	Valor 1000ESC	Quant. t	Preço ESC/Kg	Valor 1000ESC	Quant. %	Preço %	Valor %
1	2	3	4	5	6	7	8	9	10
Janeiro	195,6	50,97	9 970	311,7	76,65	23 891	+ 59,4	+ 50,4	+ 139,6
Fevereiro ...	308,6	51,32	15 837	376,2	64,64	24 319	+ 21,9	+ 26,0	+ 1,8
Março	393,1	42,09	16 544	265,6	67,72	17 987	- 32,4	+ 60,9	+ 8,7
Janº. a Março	897,3	47,20	42 351	953,5	69,43	66 197	+ 6,3	+ 47,1	+ 56,3
Abril	474,9	36,86	17 504						
Maió	713,0	44,44	31 688						
Junho	502,7	51,38	25 829						
Janº. a Junho	2 587,9	45,35	117 372						
Julho	355,4	58,61	20 830						
Agosto	351,1	60,39	21 204						
Setembro ...	399,5	69,07	27 395						
Janº. a Setº	3 693,9	50,62	187 001						
Outubro	396,5	72,95	28 923						
Novembro ...	333,0	79,92	26 615						
Dezembro ...	275,4	84,38	23 237						
Janº. a Dezº	4 698,8	56,56	265 776						

Valores provisórios

PESCA DESCARREGADA

Meses	1979			1980			Variação 1980/79		
	Quant. t	Preço ESC/Kg	Valor 1000ESC	Quant. t	Preço ESC/Kg	Valor 1000ESC	Quant. %	Preço %	Valor %
1	2	3	4	5	6	7	8	9	10
Janeiro	195,6	50,97	9 970	311,7	76,65	23 891	+ 59,4	+ 50,4	+ 139,6
Fevereiro ...	308,6	51,32	15 837	376,2	64,64	24 319	+ 21,9	+ 26,0	+ 1,8
Março	393,1	42,09	16 544	265,6	67,72	17 987	- 32,4	+ 60,9	+ 8,7
Janº. a Março	897,3	47,20	42 351	953,5	69,43	66 197	+ 6,3	+ 47,1	+ 56,3
Abril	474,9	36,86	17 504						
Maió	713,0	44,44	31 688						
Junho	502,7	51,38	25 829						
Janº. a Junho	2 587,9	45,35	117 372						
Julho	355,4	58,61	20 830						
Agosto	351,1	60,39	21 204						
Setembro ...	399,5	69,07	27 595						
Janº. a Setº	3 693,9	50,62	187 001						
Outubro	396,5	72,95	28 923						
Novembro ...	333,0	79,92	26 615						
Dezembro ...	275,4	84,38	23 237						
Janº. a Dezº	4 698,8	56,56	265 776						

Valores provisórios

4. - PESCA DESCARREGADA

4.1 - QUANTIDADE

TON

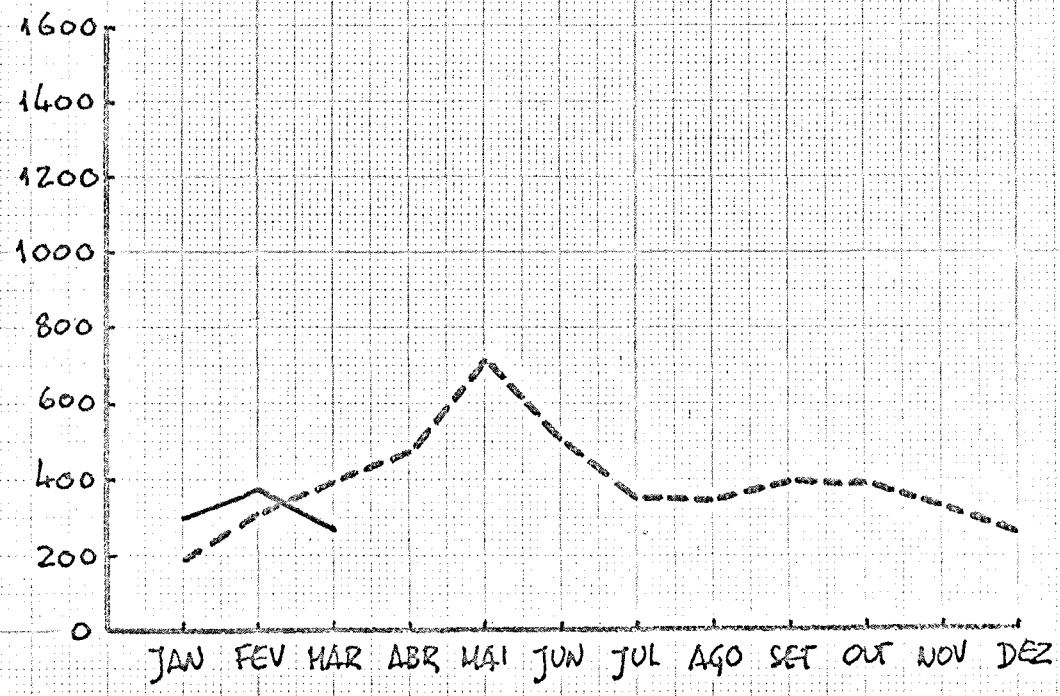

--- 1979
— 1980

4.2 - VALOR

10⁶ ESC

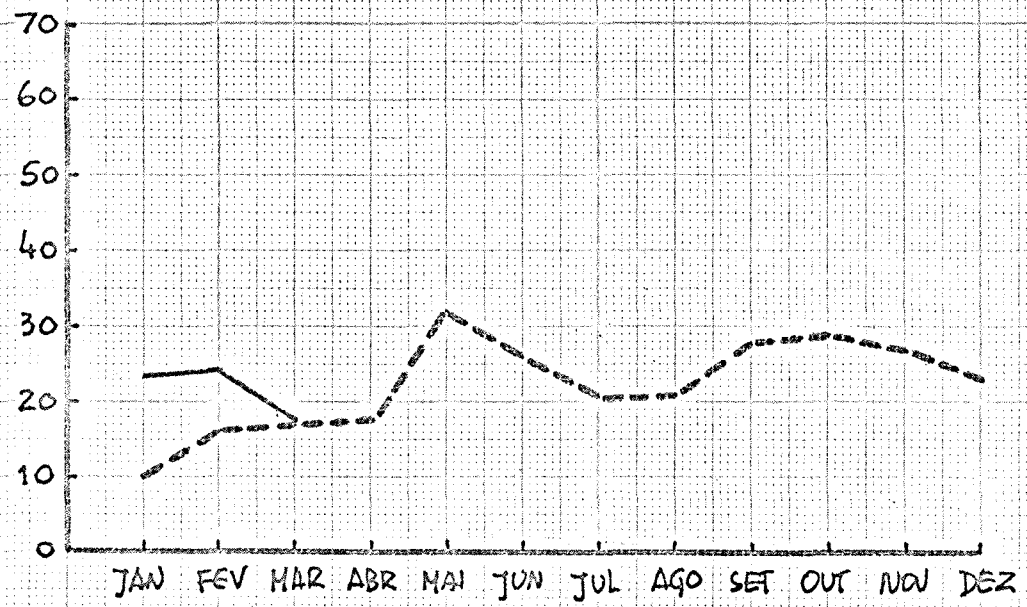

4. - PESCA DESCARREGADA

4.1 - QUANTIDADE

TON

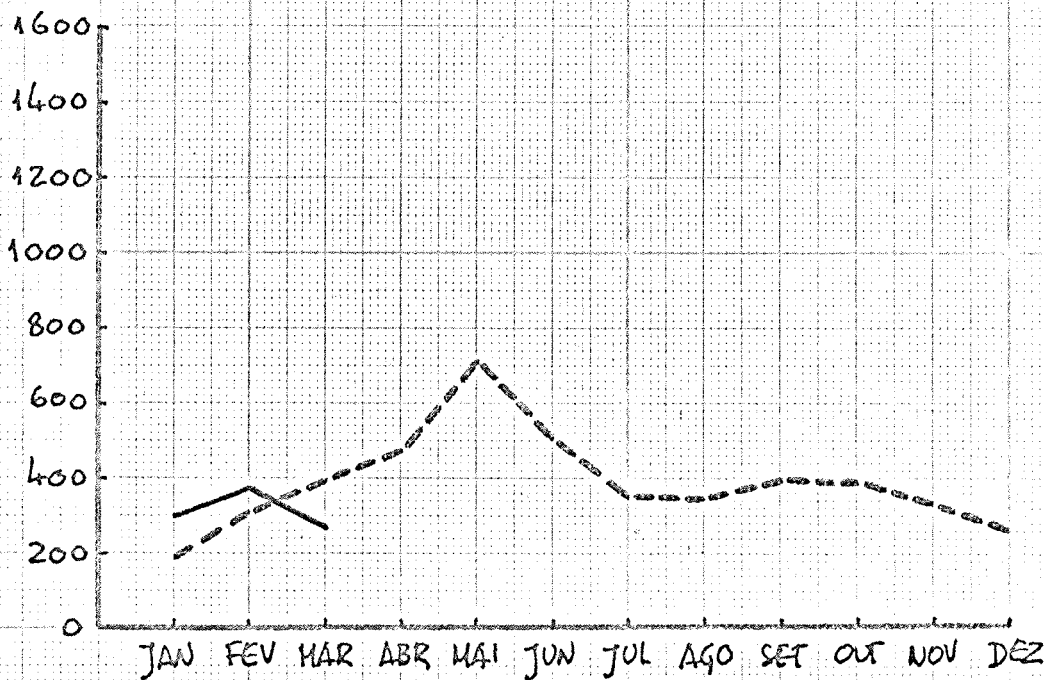

----- 1979
————— 1980

4.2 - VALOR

10⁶ ESC

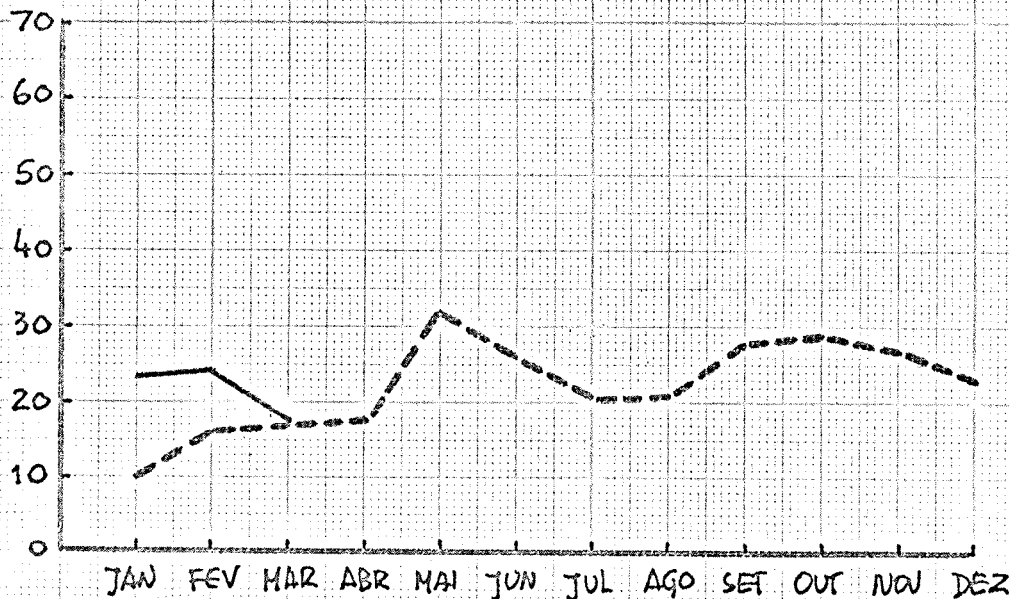

AVICULTURA INDUSTRIAL

A produção de ovos no ano de 1979 foi estimada em 24 061 milhares, o que representa uma subida de 31,5% em relação à produção do ano anterior. Por sua vez, a produção de carne de frango, estimada em 1 285,5 toneladas no mesmo ano, revela uma quebra de 5,9% em comparação com a produção verificada em 1978.

MATANÇA DE GADO

A quantidade total de gado abatido no primeiro trimestre de 1980 foi de 313,7 toneladas, o que representa uma diminuição de 27,6% em relação ao mesmo período do ano anterior. O abate de gado bovino representou cerca de 93,7% do total abatido para consumo público.

PESCA DESCARREGADA

A pesca artesanal descarregada no primeiro trimestre de 1980 - 953,5 toneladas - revela um acréscimo de 6,3% em relação à tonelagem verificada no período homólogo do ano anterior. O preço médio por quilograma foi superior em 47,1% ao preço médio verificado em 1979. Como efeito final da variação da quantidade e do preço, resultou um acréscimo de 56,3% no valor da pesca descarregada nos meses de Janeiro a Março de 1980, comparativamente com igual período do ano anterior.

Abril 1980

A reprodução destes dados estatísticos só é permitida com a indicação da fonte

AVICULTURA INDUSTRIAL

A produção de ovos no ano de 1979 foi estimada em 24 061 milhares, o que representa uma subida de 31,5% em relação à produção do ano anterior. Por sua vez, a produção de carne de frango, estimada em 1 285,5 toneladas no mesmo ano, revela uma quebra de 5,9% em comparação com a produção verificada em 1978.

MATANÇA DE GADO

A quantidade total de gado abatido no primeiro trimestre de 1980 foi de 313,7 toneladas, o que representa uma diminuição de 27,6% em relação ao mesmo período do ano anterior. O abate de gado bovino representou cerca de 93,7% do total abatido para consumo público.

PESCA DESCARREGADA

A pesca artesanal descarregada no primeiro trimestre de 1980 - 953,5 toneladas - revela um acréscimo de 6,3% em relação à tonelagem verificada no período homólogo do ano anterior. O preço médio por quilograma foi superior em 47,1% ao preço médio verificado em 1979. Como efeito final da variação da quantidade e do preço, resultou um acréscimo de 56,3% no valor da pesca descarregada nos meses de Janeiro a Março de 1980, comparativamente com igual período do ano anterior.

Abril 1980

A reprodução destes dados estatísticos só é permitida com a indicação da fonte

AVICULTURA INDUSTRIAL

A produção de ovos no ano de 1979 foi estimada em 24 061 milhares, o que representa uma subida de 31,5% em relação à produção do ano anterior. Por sua vez, a produção de carne de frango, estimada em 1 285,5 toneladas no mesmo ano, revela uma quebra de 5,9% em comparação com a produção verificada em 1978.

MATANÇA DE GADO

A quantidade total de gado abatido no primeiro trimestre de 1980 foi de 313,7 toneladas, o que representa uma diminuição de 27,6% em relação ao mesmo período do ano anterior. O abate de gado bovino representou cerca de 93,7% do total abatido para consumo público.

PESCA DESCARREGADA

A pesca artesanal descarregada no primeiro trimestre de 1980 - 953,5 toneladas - revela um acréscimo de 6,3% em relação à tonelagem verificada no período homólogo do ano anterior. O preço médio por quilograma foi superior em 47,1% ao preço médio verificado em 1979. Como efeito final da variação da quantidade e do preço, resultou um acréscimo de 56,3% no valor da pesca descarregada nos meses de Janeiro a Março de 1980, comparativamente com igual período do ano anterior.

Abril 1980

A reprodução destes dados estatísticos só é permitida com a indicação da fonte

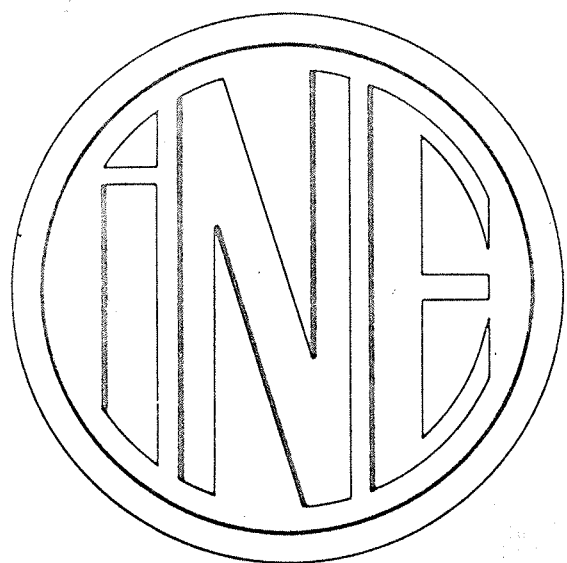

INSTITUTO
NACIONAL
DE
ESTATÍSTICA

DELEGAÇÃO DO FUNCHAL

INDICADORES DA ACTIVIDADE ECONÓMICA
AGRICULTURA PECUÁRIA E PESCA

REGIÃO AUTÓNOMA DA MADEIRA

PORTUGAL

N.º 5/6/2/80

FUNCHAL

SALÁRIOS MÉDIOS DOS TRABALHADORES RURAIS
(trabalhos gerais)

1. HOMENS

Meses	1979	1980	Variação 1980/79
	Escudos		%
1	2	3	4
Janeiro	232,00	344,88	+ 48,7
Fevereiro	246,13	351,13	+ 42,7
Março	255,38	356,88	+ 39,7
Abril	264,13	363,13	+ 37,5
Maió	264,13		
Junho	276,63		
Julho	292,88		
Agosto	296,13		
Setembro	306,13		
Outubro	306,13		
Novembro	306,13		
Dezembro	322,28		

2. MULHERES

Meses	1979	1980	Variação 1980/79
	Escudos		%
1	2	3	4
Janeiro	159,17	235,83	+ 48,2
Fevereiro	167,50	244,17	+ 45,8
Março	172,50	254,17	+ 47,3
Abril	172,50	269,17	+ 56,0
Maió	172,50		
Junho	185,83		
Julho	189,17		
Agosto	192,50		
Setembro	202,50		
Outubro	205,83		
Novembro	210,83		
Dezembro	215,83		

Valores provisórios

1. - SALÁRIOS DIÁRIOS MÉDIOS DOS TRABALHADORES RURAIS (trabalhos gerais)

1.1 - HOMENS

ESC

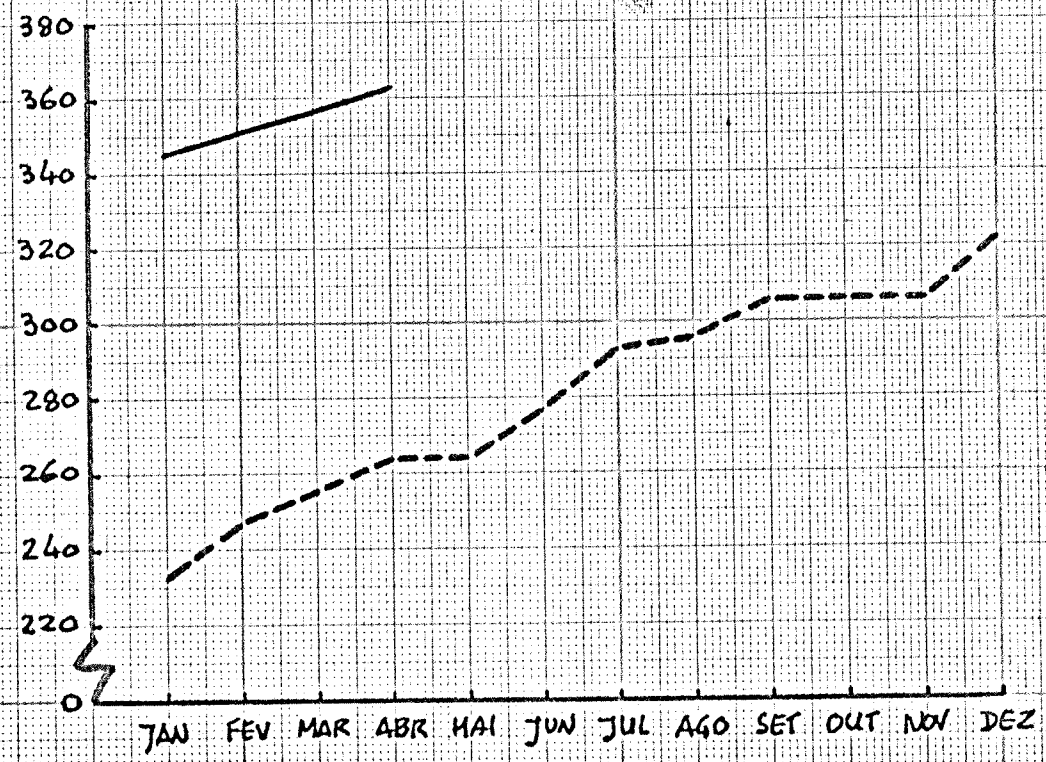

----- 1979
_____ 1980

1.2 - MULHERES

ESC

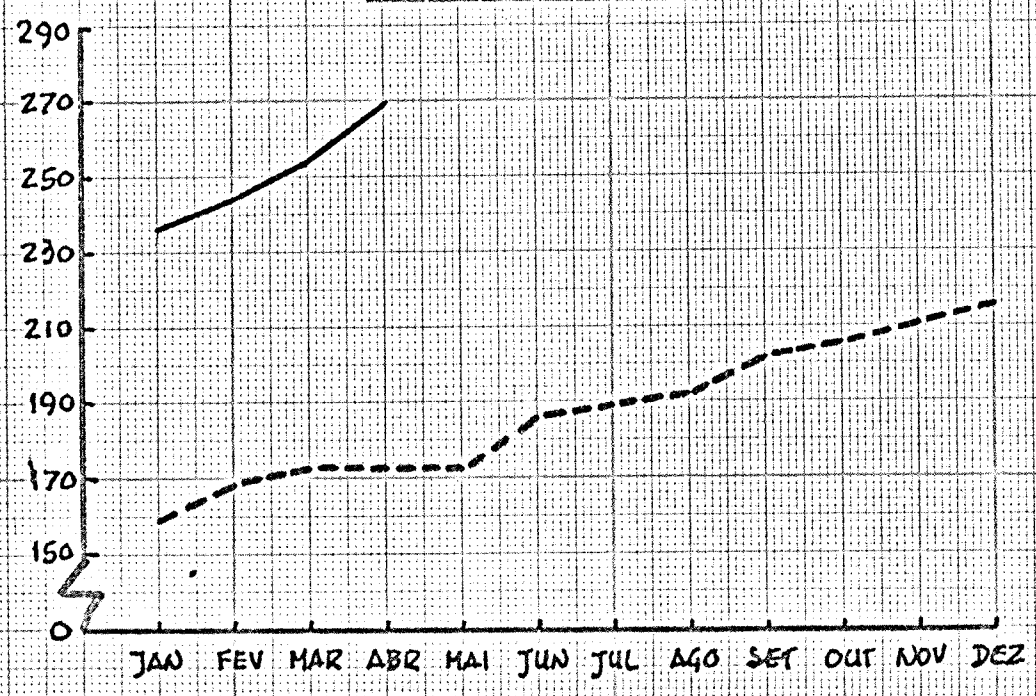

AVICULTURA INDUSTRIAL

1. PRODUÇÃO DE OVOS

Meses	1979	1980	Variação 1980/79
	1 000		%
1	2	3	4
Janeiro	2 260	2 090	- 7,5
Fevereiro	2 024	1 824	- 9,9
Março	2 166	1 911	- 11,8
Janeiro a Março	6 450	5 825	- 9,7
Abril	1 972		
Maió	1 898		
Junho	1 849		
Janeiro a Junho	12 169		
Julho	1 785		
Agosto	1 913		
Setembro	1 845		
Janeiro a Setembro	17 712		
Outubro	1 879		
Novembro	2 203		
Dezembro	2 267		
Janeiro a Dezembro	24 061		

2. PRODUÇÃO DE CARNE DE FRANCO

Meses	1979	1980	Variação 1980/79
	Toneladas		%
1	2	3	4
Janeiro	127,4	149,9	+ 17,7
Fevereiro	92,4	155,7	+ 68,5
Março	112,9	92,2	- 18,3
Janeiro a Março	332,7	397,8	+ 19,6
Abril	99,5		
Maió	90,1		
Junho	127,3		
Janeiro a Junho	649,6		
Julho	113,1		
Agosto	91,1		
Setembro	64,0		
Janeiro a Setembro	917,8		
Outubro	86,5		
Novembro	143,6		
Dezembro	137,6		
Janeiro a Dezembro	1 285,5		

Valores provisórios

2. - AVICULTURA INDUSTRIAL

2.1 - PRODUÇÃO DE OVOS

Milhares

3000
2800
2600
2400
2200
2000
1800
1600
0

I II III IV V VI VII VIII IX X XI XII

----- 1979
————— 1980

Toneladas

2.2 - PRODUÇÃO DE CARNE

180
160
140
120
100
80
60
0

I II III IV V VI VII VIII IX X XI XII

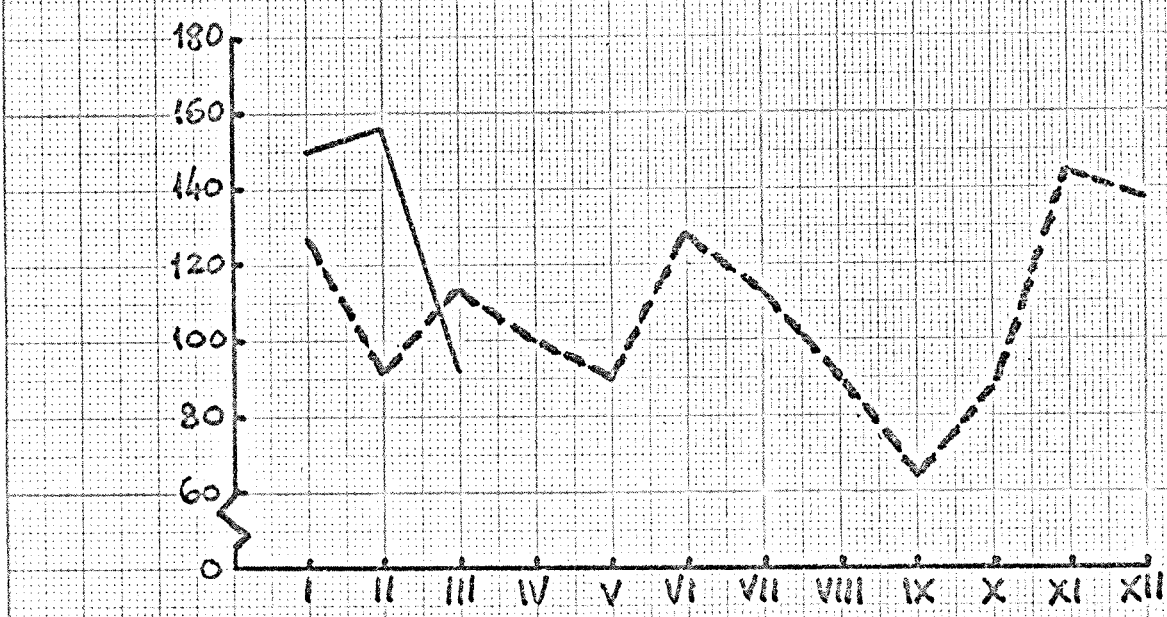
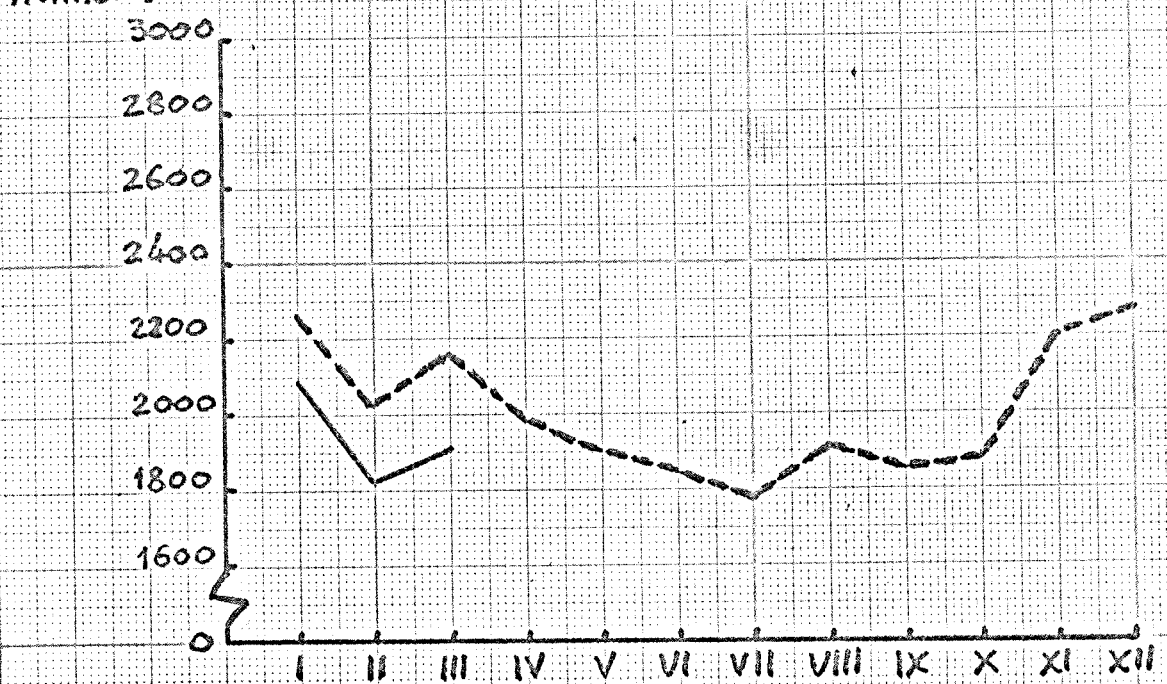

MATANÇA DE GADO (peso limpo)

1. TOTAL

Meses	1979	1980	Variação 1980/79
	Toneladas		%
1	2	3	4
Janeiro	134,9	100,6	- 25,4
Fevereiro	141,4	98,9	- 30,1
Março	156,9	114,2	- 27,2
Janeiro a Março	433,2	313,7	- 27,6
Abril	142,5	120,0	- 15,8
Maio	160,1	123,2	- 23,0
Junho	173,7		
Janeiro a Junho	909,5		
Julho	163,6		
Agosto	278,5		
Setembro	177,2		
Janeiro a Setembro	1 528,8		
Outubro	152,0		
Novembro	107,3		
Dezembro	189,3		
Janeiro a Dezembro	1 977,4		

2. GADO BOVINO

Meses	1979	1980	Variação 1980/79
	Toneladas		%
1	2	3	4
Janeiro	107,6	96,2	- 10,6
Fevereiro	105,3	94,0	- 10,7
Março	126,5	103,7	- 18,0
Janeiro a Março	339,4	293,9	- 13,4
Abril	110,8	109,9	- 0,8
Maio	130,0	111,4	- 14,3
Junho	146,6		
Janeiro a Junho	726,8		
Julho	146,8		
Agosto	263,7		
Setembro	161,4		
Janeiro a Setembro	1 298,7		
Outubro	139,5		
Novembro	99,3		
Dezembro	177,0		
Janeiro a Dezembro	1 714,5		

Valores provisórios

3.- GADO ABATIDO E APROVADO PARA CONSUMO

3.1 - TOTAL

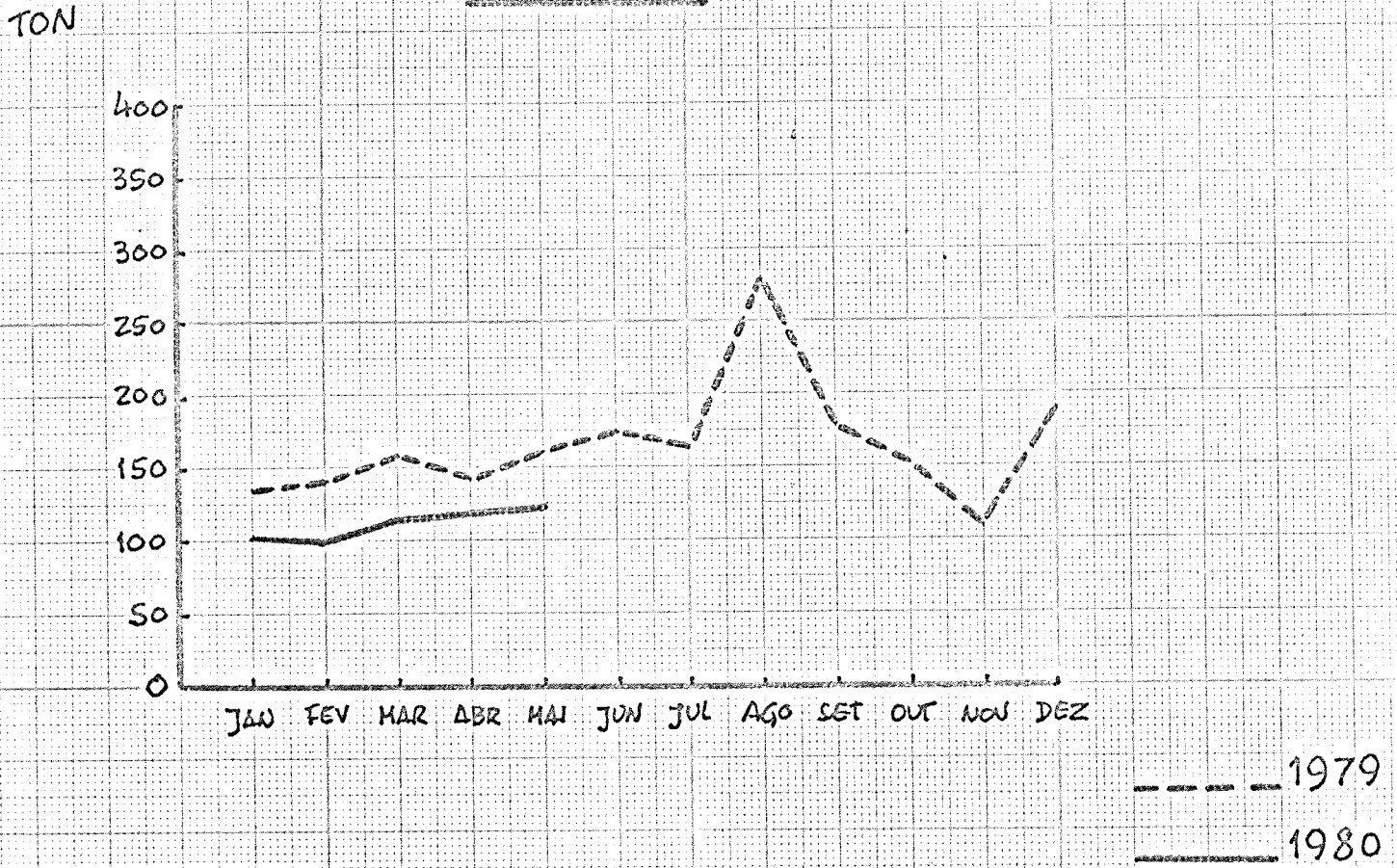

3.2 - GADO BOVINO

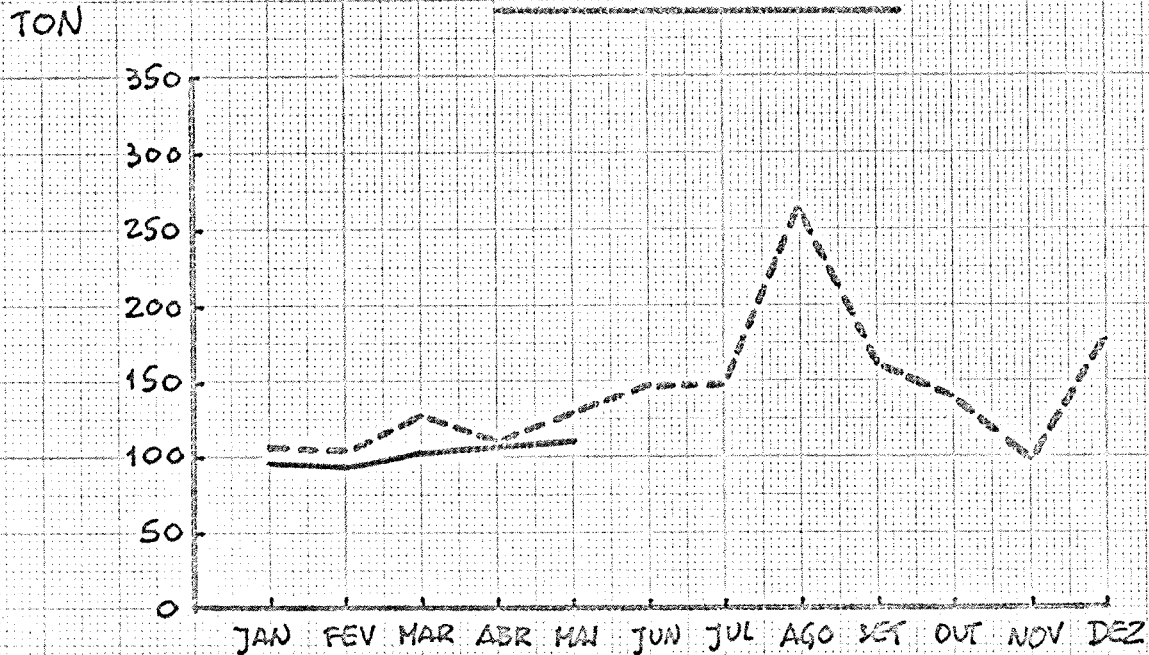

PESCA DESCARREGADA

Meses	1979			1980			Variação 1980/79		
	Quant. t	Preço ESC/Kg	Valor 1000ESC	Quant. t	Preço ESC/Kg	Valor 1000ESC	Quant. %	Preço %	Valor %
1	2	3	4	5	6	7	8	9	10
Janeiro	195,6	50,97	9 970	311,7	76,65	23 891	+ 59,4	+ 50,4	+ 139,6
Fevereiro ...	308,6	51,32	15 837	376,2	64,64	24 319	+ 21,9	+ 26,0	+ 1,8
Março	393,1	42,09	16 544	265,6	67,72	17 987	- 32,4	+ 60,9	+ 8,7
Janº. a Março	897,3	47,20	42 351	953,5	69,43	66 197	+ 6,3	+ 47,1	+ 56,3
Abril	474,9	36,86	17 504	450,0	62,60	28 170	- 5,2	+ 69,8	+ 60,9
Maió	713,0	44,44	31 688	509,8	55,03	28 055	- 28,5	+ 23,8	- 11,5
Junho	502,7	51,38	25 829						
Janº. a Junho	2 587,9	45,35	117 372						
Julho	355,4	58,61	20 830						
Agosto	351,1	60,39	21 204						
Setembro ...	399,5	69,07	27 595						
Janº. a Setº	3 693,9	50,62	187 001						
Outubro	396,5	72,95	28 923						
Novembro ...	333,0	79,92	26 615						
Dezembro ...	275,4	84,38	23 237						
Janº. a Dezº	4 698,8	56,56	265 776						

Valores provisórios

4. - PESCA DESCARREGADA

4.1 - QUANTIDADE

TON

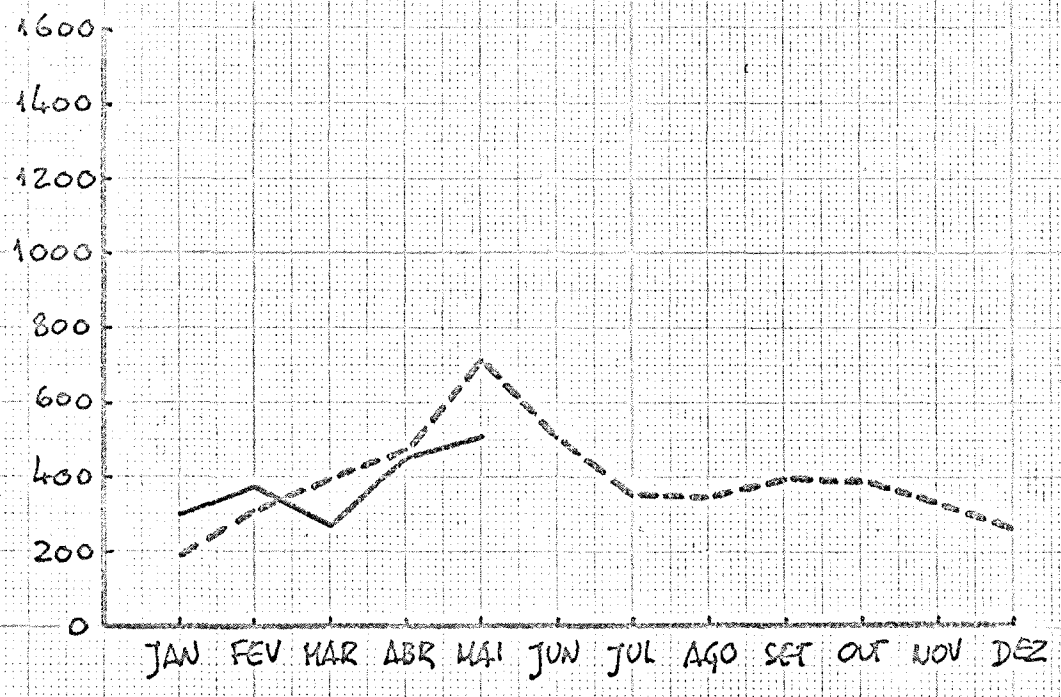

----- 1979
_____ 1980

4.2 - VALOR

10⁶ ESC

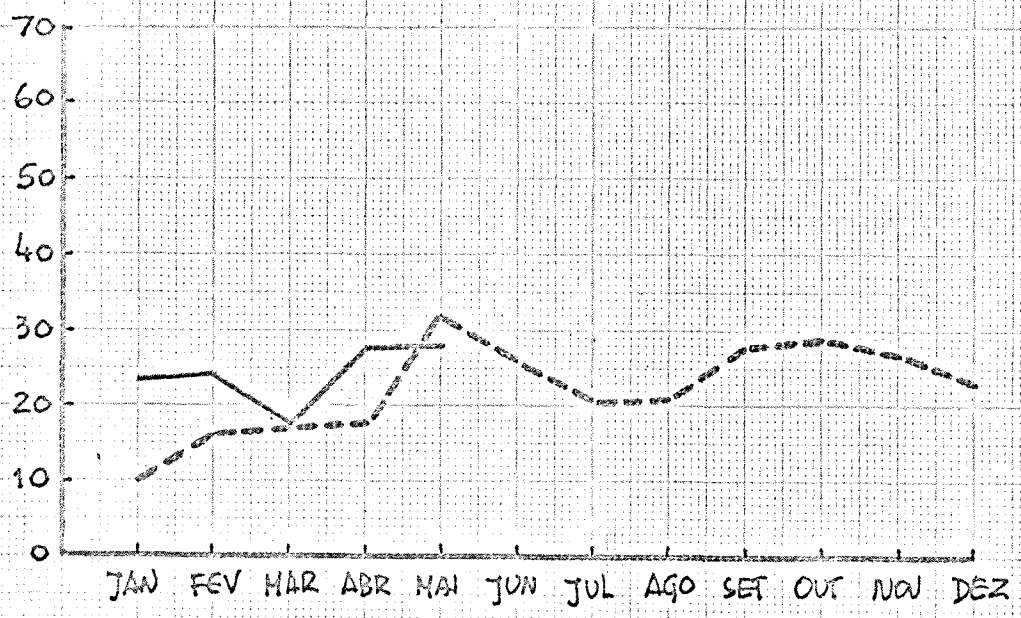

AVICULTURA INDUSTRIAL

A produção de ovos no período de Janeiro a Março de 1980 foi estimada em 5 825 milhares, o que representa uma quebra de 9,7% em relação à produção de idêntico trimestre do ano anterior. Por sua vez, a produção de carne de frango no mesmo período, estimada em 397,8 toneladas, revela um aumento de 19,6% em comparação com a produção verificada de Janeiro a Março de 1979.

MATANÇA DE GADO

A quantidade total de gado abatido nos primeiros cinco meses de 1980 foi de 556,9 toneladas, o que representa uma diminuição de 24,3% em relação ao mesmo período do ano anterior. O abate de gado bovino representou cerca de 92,5% do total abatido para consumo público.

PESCA DESCARREGADA

A pesca artesanal descarregada no período de Janeiro a Maio de 1980 - 1 913,3 toneladas - revela uma quebra de 8,2% em relação à tonelagem verificada no período homólogo do ano anterior. O preço médio por quilograma foi superior em 45,7% ao preço médio verificado em 1979. Como efeito final da variação da quantidade e do preço, resultou um acréscimo de 33,7% no valor da pesca descarregada nos meses de Janeiro a Maio de 1980, comparativamente com igual período do ano anterior.

Julho 1980

A reprodução destes dados estatísticos só é permitida com a indicação da fonte

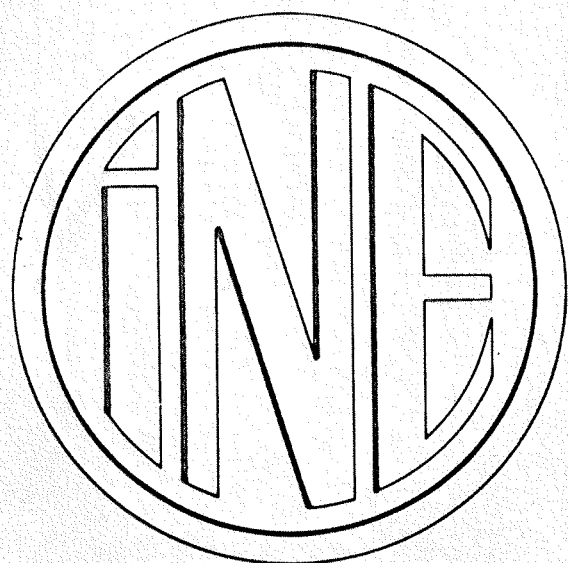

**INSTITUTO
NACIONAL
DE
ESTATÍSTICA**
DELEGAÇÃO DO FUNCHAL

**INDICADORES DA ACTIVIDADE ECONÓMICA
AGRICULTURA PECUÁRIA E PESCA**

**REGIÃO AUTÓNOMA DA MADEIRA
PORTUGAL**

**N.º 8-9/80
FUNCHAL**

SALÁRIOS MÉDIOS DOS TRABALHADORES RURAIS
(trabalhos gerais)

1. HOMENS

Meses	1979	1980	Variação 1980/79
	Escudos		%
1	2	3	4
Janeiro	232,00	344,88	+ 48,7
Fevereiro	246,13	351,13	+ 42,7
Março	255,38	356,88	+ 39,7
Abril	264,13	363,13	+ 37,5
Maió	264,13	369,38	+ 39,8
Junho	276,63	379,50	+ 37,2
Julho	292,88	379,50	+ 29,6
Agosto	296,13		
Setembro	306,13		
Outubro	306,13		
Novembro	306,13		
Dezembro	322,28		

2. MULHERES

Meses	1979	1980	Variação 1980/79
	Escudos		%
1	2	3	4
Janeiro	159,17	235,83	+ 48,2
Fevereiro	167,50	244,17	+ 45,8
Março	172,50	254,17	+ 47,3
Abril	172,50	269,17	+ 56,0
Maió	172,50	277,50	+ 60,9
Junho	185,83	277,50	+ 49,3
Julho	189,17	277,50	+ 46,7
Agosto	192,50		
Setembro	202,50		
Outubro	205,83		
Novembro	210,83		
Dezembro	215,83		

Valores provisórios

1. - SALÁRIOS DIÁRIOS MÉDIOS DOS TRABALHADORES RURAIS (trabalhos gerais)

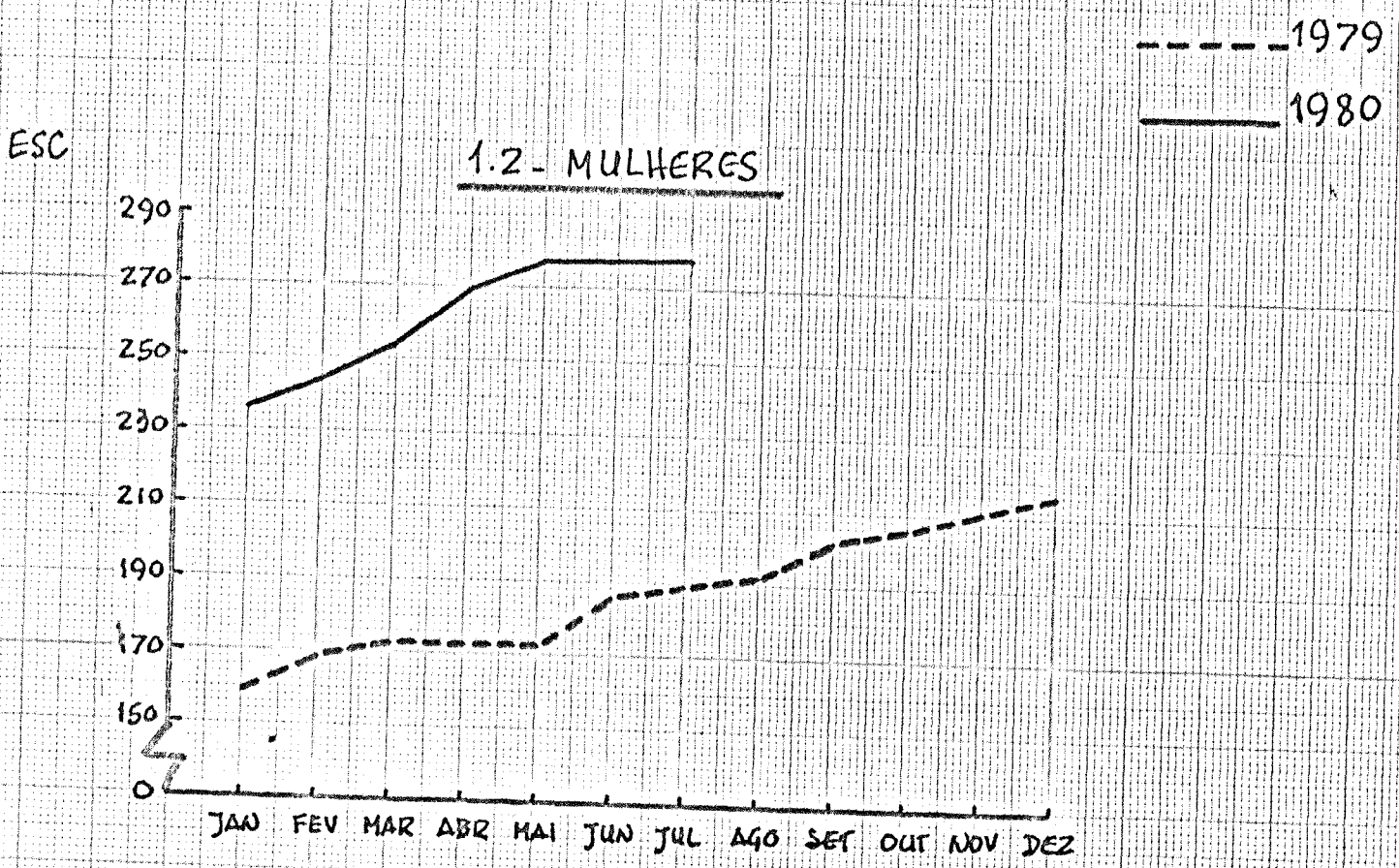
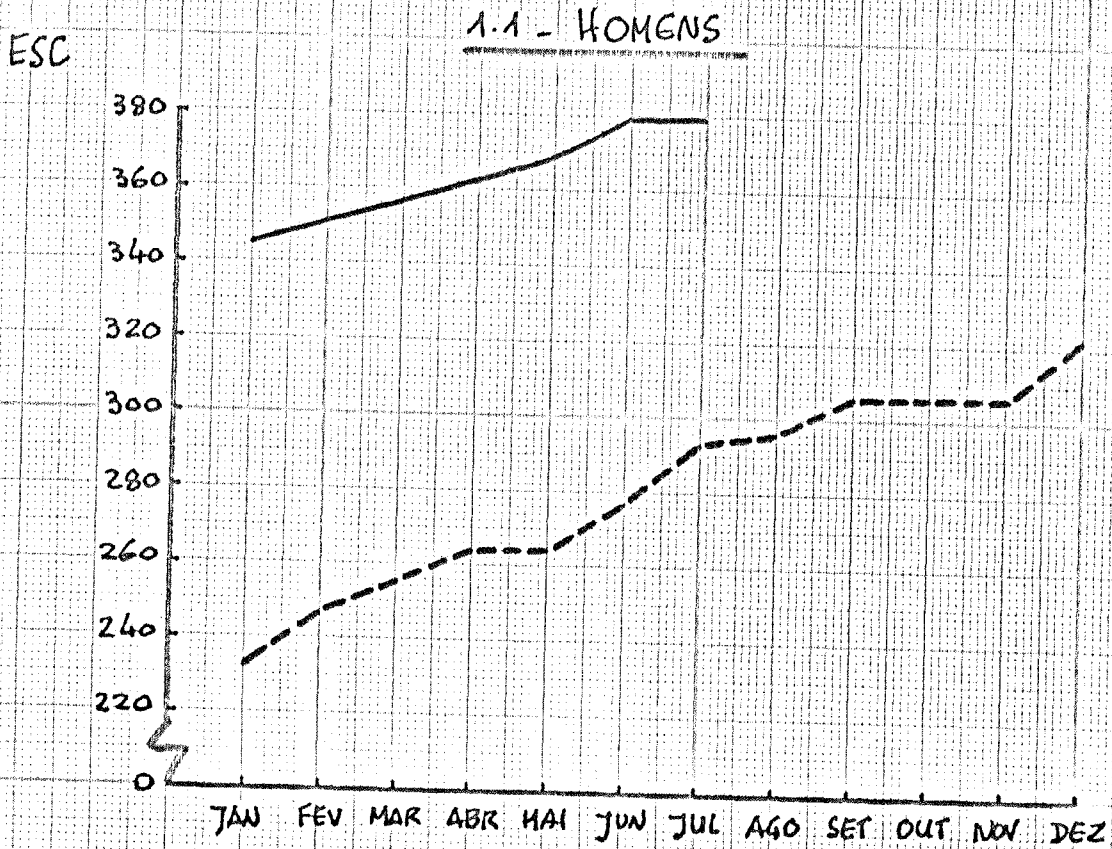

AVICULTURA INDUSTRIAL

1. PRODUÇÃO DE OVOS

Meses	1979	1980	Variação 1980/79
	1 000		%
1	2	3	4
Janeiro	2 260	2 090	- 7,5
Fevereiro	2 024	1 824	- 9,9
Março	2 166	1 911	- 11,8
Janeiro a Março	6 450	5 825	- 9,7
Abril	1 972	1 745	- 11,5
Maió	1 898	2 040	+ 7,5
Junho	1 849	2 198	+ 18,9
Janeiro a Junho	12 169	11 808	- 3,0
Julho	1 785		
Agosto	1 913		
Setembro	1 845		
Janeiro a Setembro	17 712		
Outubro	1 879		
Novembro	2 203		
Dezembro	2 267		
Janeiro a Dezembro	24 061		

2. PRODUÇÃO DE CARNE DE FRANGO

Meses	1979	1980	Variação 1980/79
	Toneladas		%
1	2	3	4
Janeiro	127,4	149,9	+ 17,7
Fevereiro	92,4	155,7	+ 68,5
Março	112,9	92,2	- 18,3
Janeiro a Março	332,7	397,8	+ 19,6
Abril	99,5	153,0	+ 53,8
Maió	90,1	154,0	+ 54,8
Junho	127,3	174,7	+ 37,2
Janeiro a Junho	649,6	879,5	+ 35,4
Julho	113,1		
Agosto	105,6		
Setembro	64,0		
Janeiro a Setembro	932,3		
Outubro	86,5		
Novembro	143,6		
Dezembro	137,6		
Janeiro a Dezembro	1 300,0		

Valores provisórios

2. - AVICULTURA INDUSTRIAL

2.1 - PRODUÇÃO DE OVOS

Millhares

3000

2800

2600

2400

2200

2000

1800

1600

I II III IV V VI VII VIII IX X XI XII

--- 1979
— 1980

Toneladas

2.2 - PRODUÇÃO DE CARNE

130

120

110

100

90

80

70

60

50

40

30

I II III IV V VI VII VIII IX X XI XII

BALANÇA DE GADO (peso limpo)

1. TOTAL

Meses	1979	1980	Variação 1980/79
	Toneladas		%
1	2	3	4
Janeiro	134,9	100,6	- 25,4
Fevereiro	141,4	98,9	- 30,1
Março	156,9	114,2	- 27,2
Janeiro a Março	433,2	313,7	- 27,6
Abril	142,5	120,0	- 15,8
Maió	160,1	123,2	- 23,0
Junho	173,7	182,6	+ 5,1
Janeiro a Junho	909,5	739,5	- 18,7
Julho	163,6	162,8	- 0,5
Agosto	278,5		
Setembro	177,2		
Janeiro a Setembro	1 528,8		
Outubro	152,0		
Novembro	107,3		
Dezembro	189,3		
Janeiro a Dezembro	1 977,4		

2. GADO BOVINO

Meses	1979	1980	Variação 1980/79
	Toneladas		%
1	2	3	4
Janeiro	107,6	96,2	- 10,6
Fevereiro	105,3	94,0	- 10,7
Março	126,5	103,7	- 18,0
Janeiro a Março	339,4	293,9	- 13,4
Abril	110,8	109,9	- 0,8
Maió	130,0	111,4	- 14,3
Junho	146,6	164,7	+ 12,3
Janeiro a Junho	726,8	679,9	- 6,5
Julho	146,8	147,3	+ 0,3
Agosto	263,7		
Setembro	161,4		
Janeiro a Setembro	1 298,7		
Outubro	139,5		
Novembro	99,3		
Dezembro	177,0		
Janeiro a Dezembro	1 714,5		

Valores provisórios

3.- GADO ABATIDO E APROVADO PARA CONSUMO

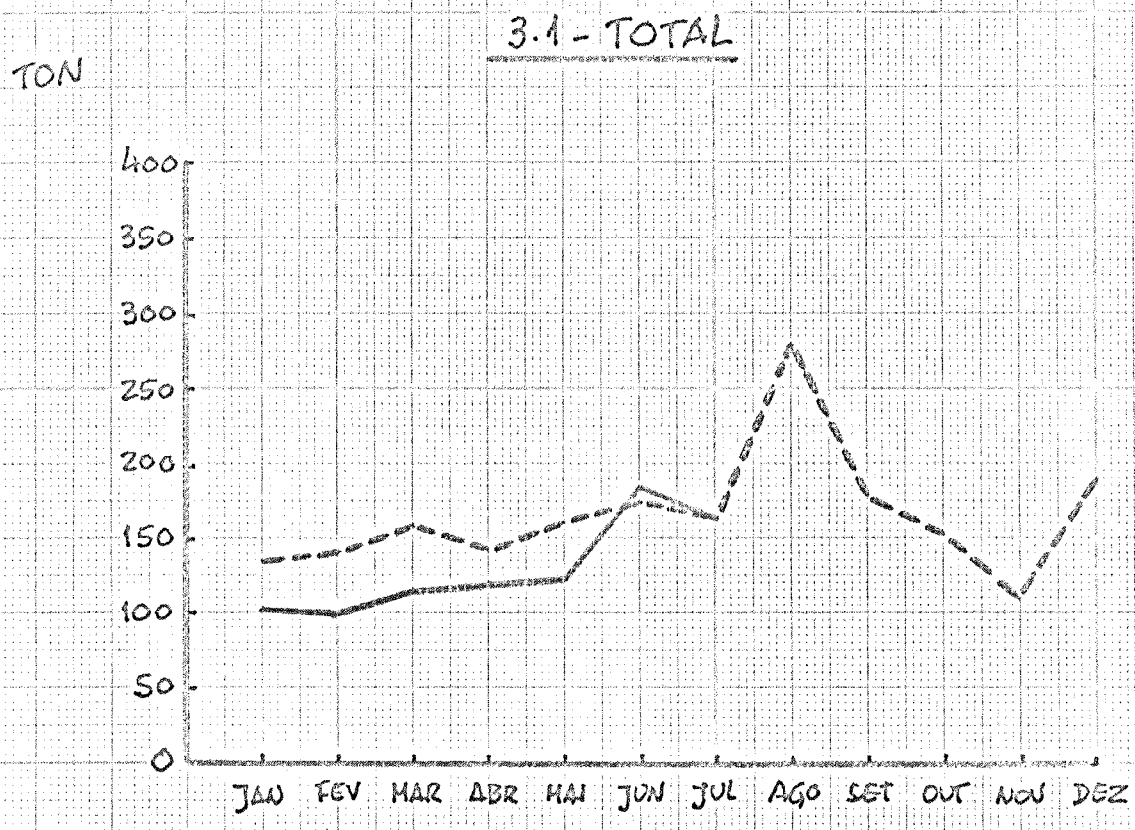

----- 1979
----- 1980

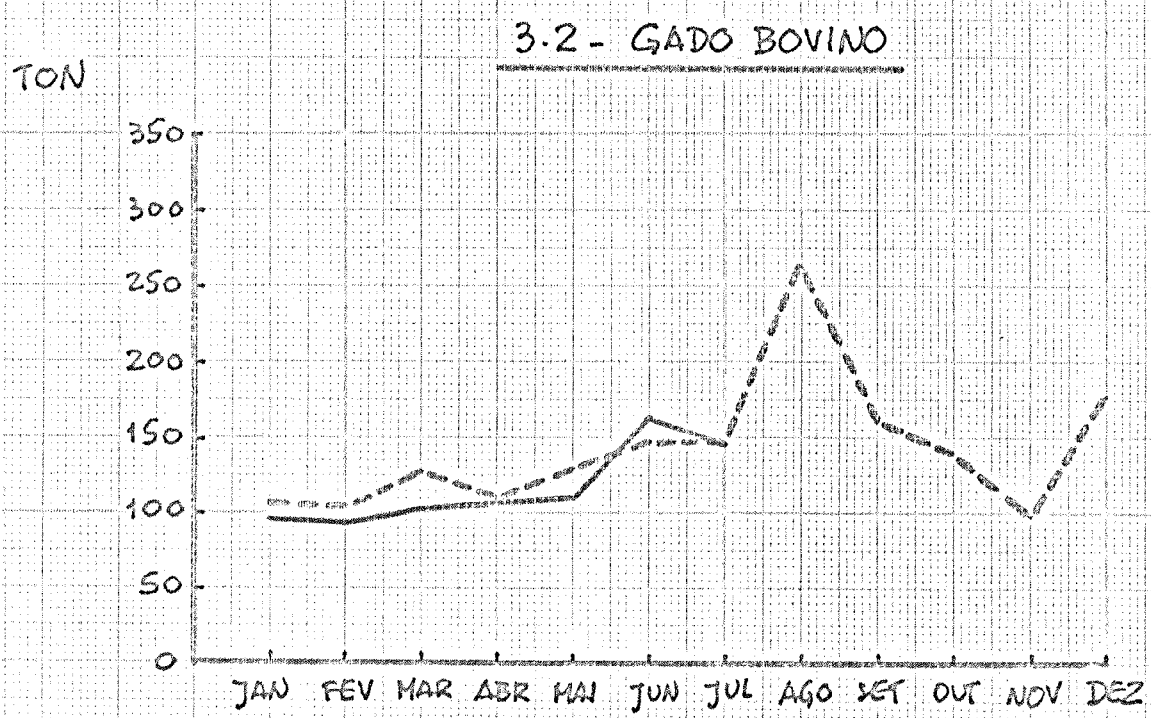

PESCA DESCARREGADA

Meses	1979			1980			Variação 1980/79		
	Quant. t	Preço ESC/Kg	Valor 1000ESC	Quant. t	Preço ESC/Kg	Valor 1000ESC	Quant. %	Preço %	Valor %
1	2	3	4	5	6	7	8	9	10
Janeiro	195,6	50,97	9 970	311,7	76,65	23 891	+ 59,4	+ 50,4	+ 139,6
Fevereiro ...	308,6	51,32	15 837	376,2	64,64	24 319	+ 21,9	+ 26,0	+ 1,8
Março	393,1	42,09	16 544	265,6	67,72	17 987	- 32,4	+ 60,9	+ 8,7
Janº. a Março	897,3	47,20	42 351	953,5	69,43	66 197	+ 6,3	+ 47,1	+ 56,3
Abril	474,9	36,86	17 504	450,0	62,60	28 170	- 5,2	+ 69,8	+ 60,9
Maió	713,0	44,44	31 688	509,8	55,03	28 055	- 28,5	+ 23,8	- 11,5
Junho	502,7	51,38	25 829	310,4	88,15	27 363	- 38,3	+ 71,6	+ 5,9
Janº. a Junho	2 587,9	45,35	117 372	2 223,7	67,36	149 785	- 14,1	+ 48,5	+ 27,6
Julho	355,4	58,61	20 830						
Agosto	351,1	60,39	21 204						
Setembro ...	399,5	69,07	27 595						
Janº. a Setº	3 693,9	50,62	187 001						
Outubro	396,5	72,95	28 923						
Novembro ...	333,0	79,92	26 615						
Dezembro ...	275,4	84,38	23 237						
Janº. a Dezº	4 698,8	56,56	265 776						

Valores provisórios

4.- PESCA DESCARREGADA

TON

4.1 - QUANTIDADE

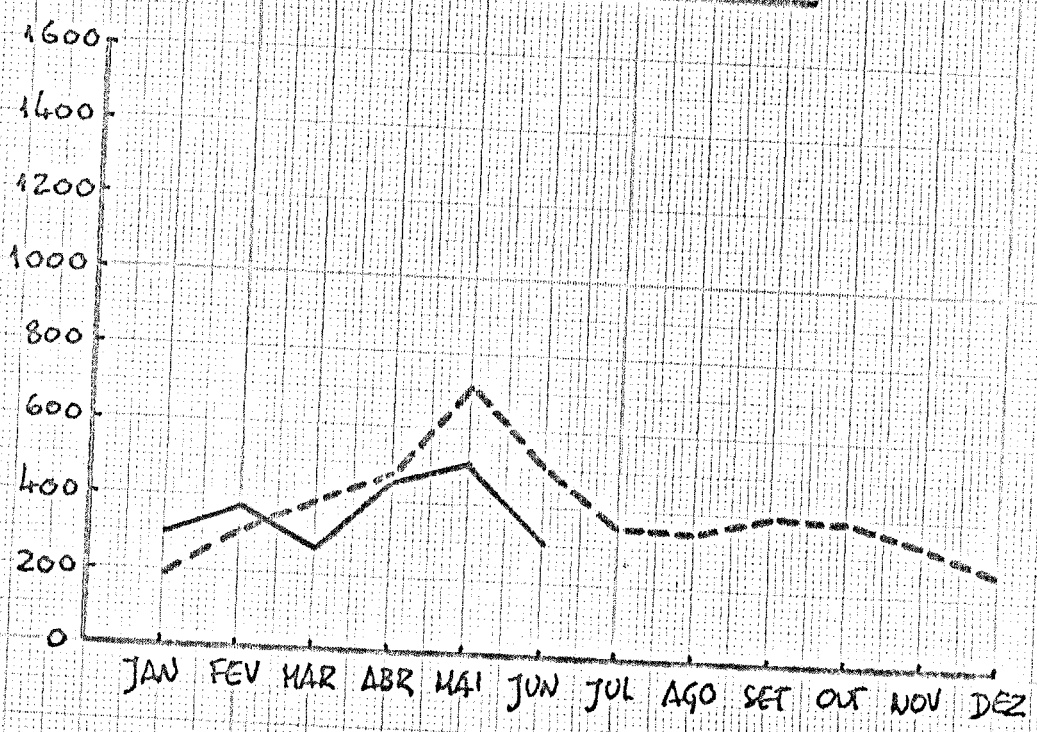

----- 1979
————— 1980

10⁶ ESC

4.2 - VALOR

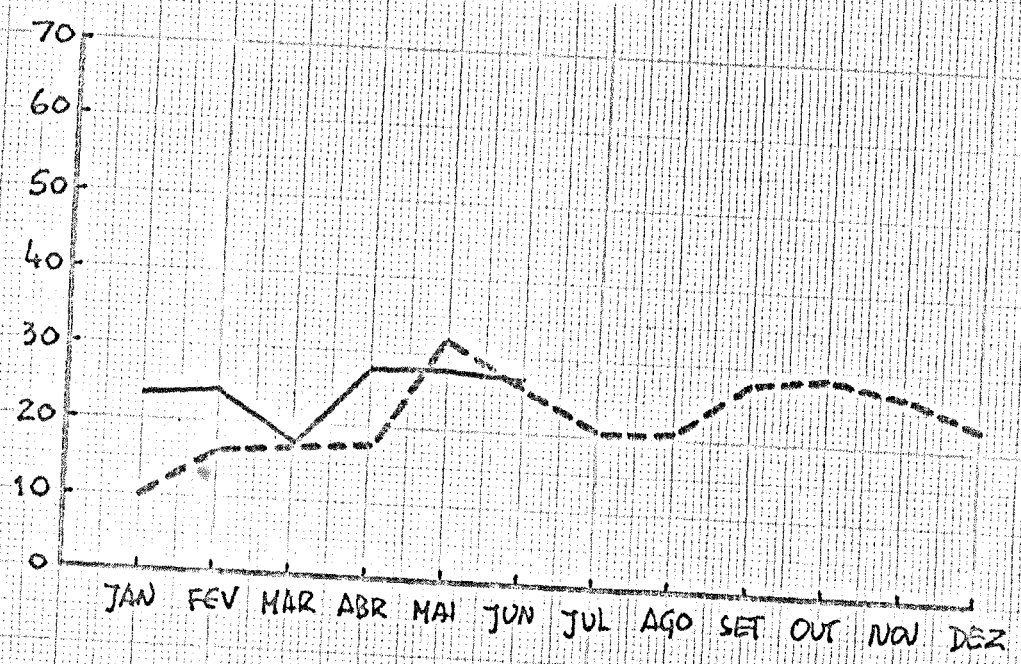

AVICULTURA INDUSTRIAL

A produção de ovos no período de Janeiro a Junho de 1980 foi estimada em 11 808 milhares, o que representa uma quebra de 3,0% em relação à produção de idêntico período do ano anterior. Por sua vez, a produção de carne de frango no mesmo semestre, estimada em 879,5 toneladas, revela um aumento de 35,4% em comparação com a produção verificada de Janeiro a Junho de 1979.

MATANÇA DE GADO

A quantidade total de gado abatido nos primeiros sete meses de 1980 foi de 902,3 toneladas, o que representa uma diminuição de 15,9% em relação ao mesmo período do ano anterior. O abate de gado bovino representou cerca de 91,7% do total abatido para consumo público.

PESCA DESCARREGADA

A pesca artesanal descarregada no período de Janeiro a Junho de 1980 - 2 223,7 toneladas - revela uma quebra de 14,1% em relação à tonela - gem verificada no período homólogo do ano anterior. O preço médio por quilo - grama foi superior em 48,5% ao preço médio verificado em 1979. Como efeito final da variação da quantidade e do preço, resultou um acréscimo de 27,6% no valor da pesca descarregada nos meses de Janeiro a Junho de 1980, comparativamente com igual período do ano anterior.

Setembro 1980

A reprodução destes dados estatísticos só é permitida com a indicação da fonte

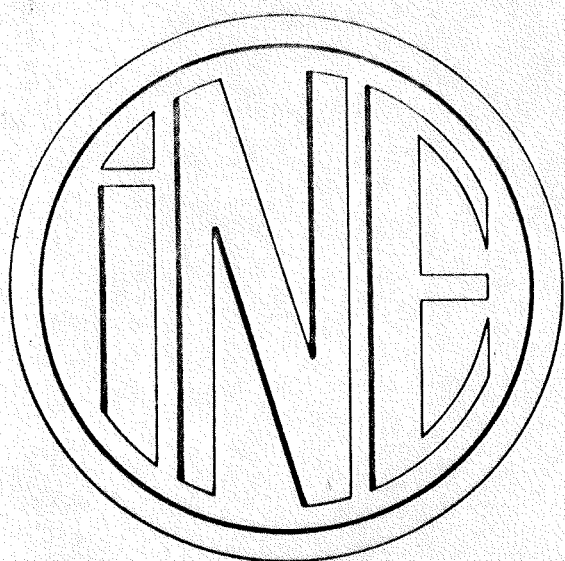

INSTITUTO
NACIONAL
DE
ESTATÍSTICA
DELEGAÇÃO DO FUNCHAL

**INDICADORES DA ACTIVIDADE ECONÓMICA
AGRICULTURA PECUÁRIA E PESCA**

**REGIÃO AUTÓNOMA DA MADEIRA
PORTUGAL**

**N10-11-12/80
FUNCHAL**

SALÁRIOS MÉDIOS DOS TRABALHADORES RURAIS
(trabalhos gerais)

1. HOMENS

Meses	1979	1980	Variação 1980/79
	Escudos		%
1	2	3	4
Janeiro	252,00	344,88	+ 48,7
Fevereiro	246,13	351,13	+ 42,7
Março	255,38	356,88	+ 39,7
Abril	264,13	363,13	+ 37,5
Maió	264,13	369,38	+ 39,8
Junho	276,63	379,50	+ 37,2
Julho	292,88	379,50	+ 29,6
Agosto	296,13	385,75	+ 30,3
Setembro	306,13	385,75	+ 26,0
Outubro	306,13	397,19	+ 29,8
Novembro	306,13		
Dezembro	322,28		

2. MULHERES

Meses	1979	1980	Variação 1980/79
	Escudos		%
1	2	3	4
Janeiro	159,17	235,83	+ 48,2
Fevereiro	167,50	244,17	+ 45,8
Março	172,50	254,17	+ 47,3
Abril	172,50	269,17	+ 56,0
Maió	172,50	277,50	+ 60,9
Junho	185,83	277,50	+ 49,3
Julho	189,17	277,50	+ 46,7
Agosto	192,50	277,50	+ 44,2
Setembro	202,50	277,50	+ 37,0
Outubro	205,83	277,50	+ 34,8
Novembro	210,83		
Dezembro	215,83		

Valores provisórios

1. - SALÁRIOS DIÁRIOS MÉDIOS DOS TRABALHADORES RURAIS (trabalhos gerais)

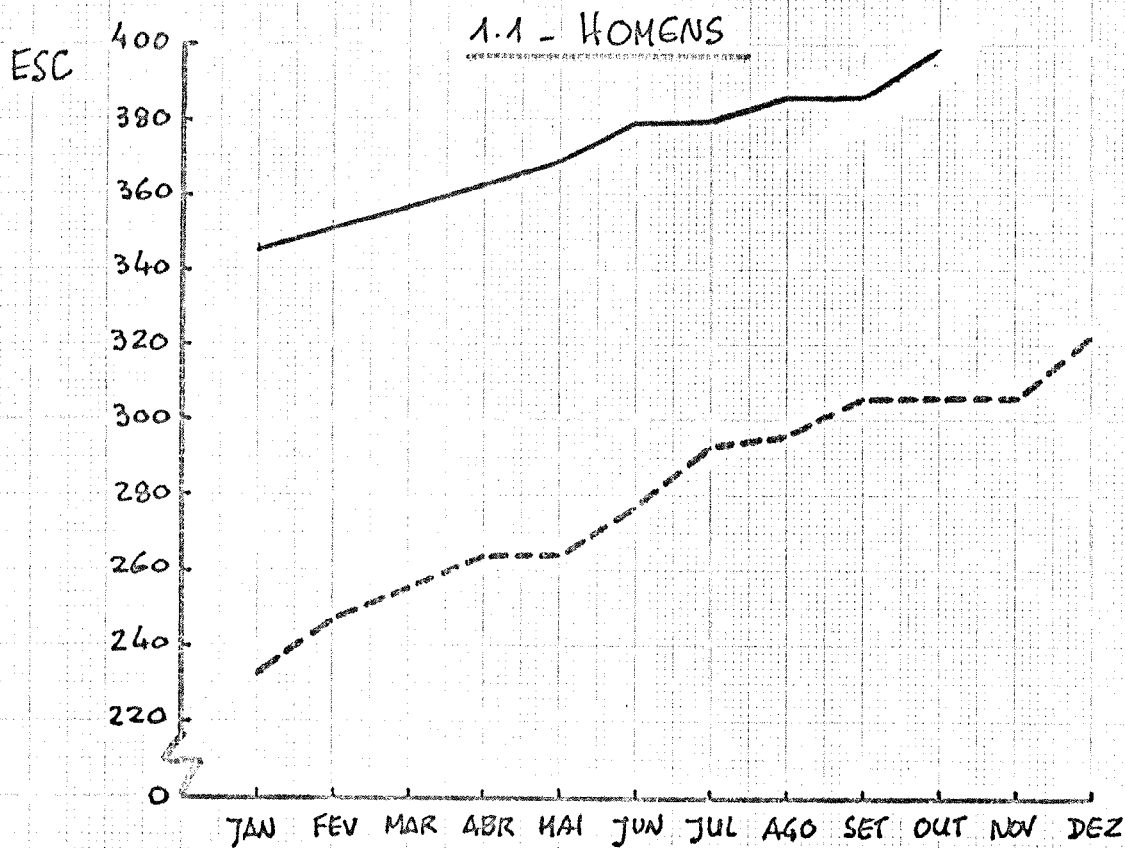

----- 1979
————— 1980

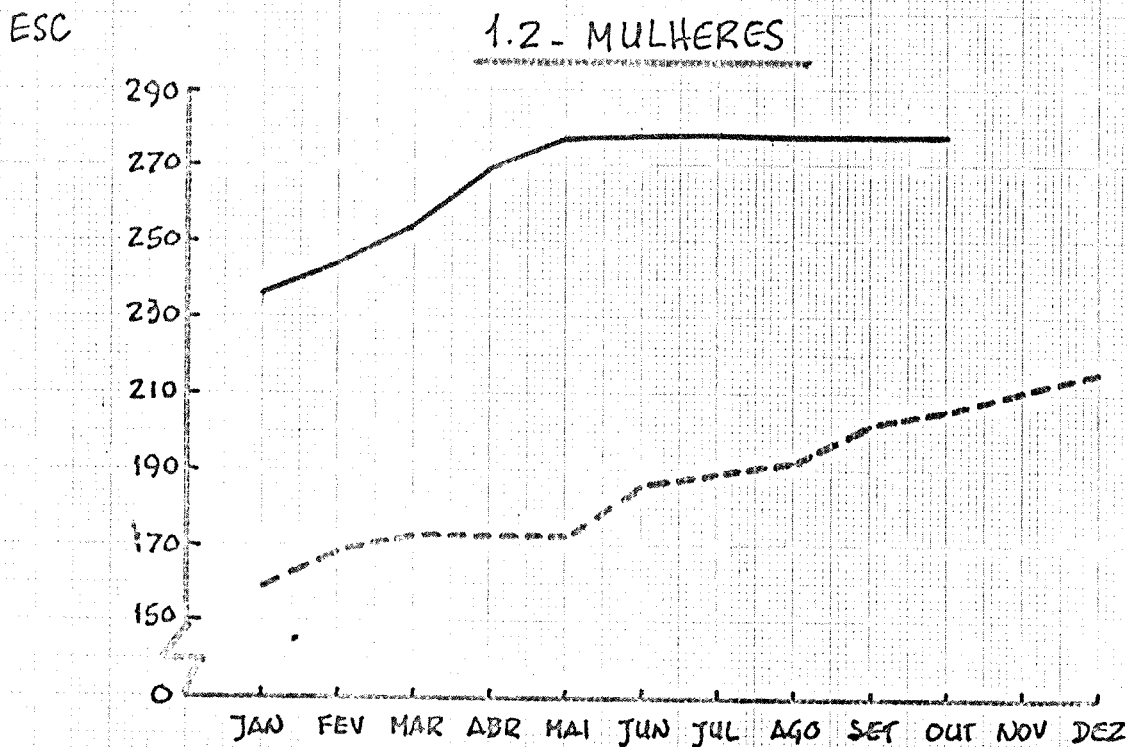

AVICULTURA INDUSTRIAL

1. PRODUÇÃO DE OVOS

Meses	1979	1980	Variação 1980/79	
	1 000		%	
1	2	3	4	
Janeiro	2 260	2 090	-	7,5
Fevereiro	2 024	1 824	-	9,9
Março	2 166	1 911	-	11,8
Janeiro a Março	6 450	5 825	-	9,7
Abril	1 972	1 745	-	11,5
Maió	1 898	2 040	+	7,5
Junho	1 849	2 198	+	18,9
Janeiro a Junho	12 169	11 808	-	3,0
Julho	1 785	3 071	+	72,0
Agosto	1 913	2 793	+	46,0
Setembro	1 845	2 992	+	62,2
Janeiro a Setembro	17 712	20 664	+	16,7
Outubro	1 879			
Novembro	2 203			
Dezembro	2 267			
Janeiro a Dezembro	24 061			

2. PRODUÇÃO DE CARNE DE FRANGO

Meses	1979	1980	Variação 1980/79	
	Toneladas		%	
1	2	3	4	
Janeiro	127,4	149,9	+	17,7
Fevereiro	92,4	155,7	+	68,5
Março	112,9	92,2	-	18,3
Janeiro a Março	332,7	397,8	+	19,6
Abril	99,5	153,0	+	53,8
Maió	90,1	154,0	+	54,8
Junho	127,3	174,7	+	37,2
Janeiro a Junho	649,6	879,5	+	35,4
Julho	113,1	128,2	+	13,4
Agosto	105,6	133,8	+	26,7
Setembro	64,0	127,3	+	98,9
Janeiro a Setembro	932,3	1 268,8	+	36,1
Outubro	86,5			
Novembro	143,6			
Dezembro	137,6			
Janeiro a Dezembro	1 300,0			

Valores provisórios

2. - AVICULTURA INDUSTRIAL

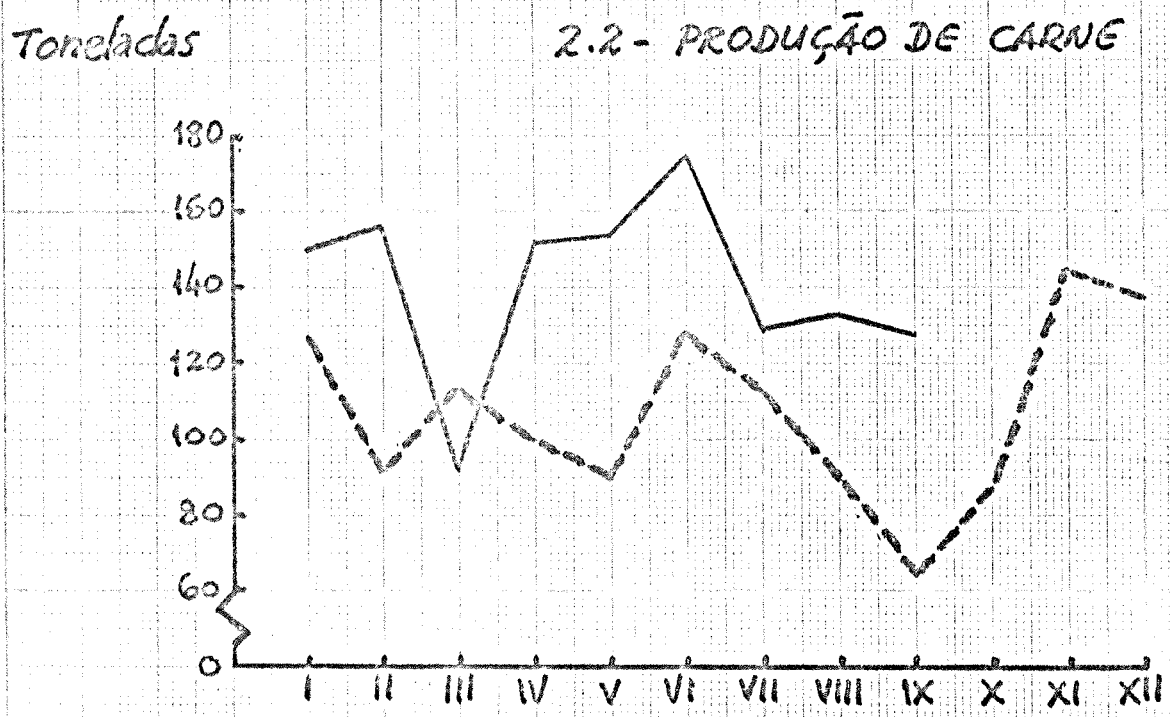
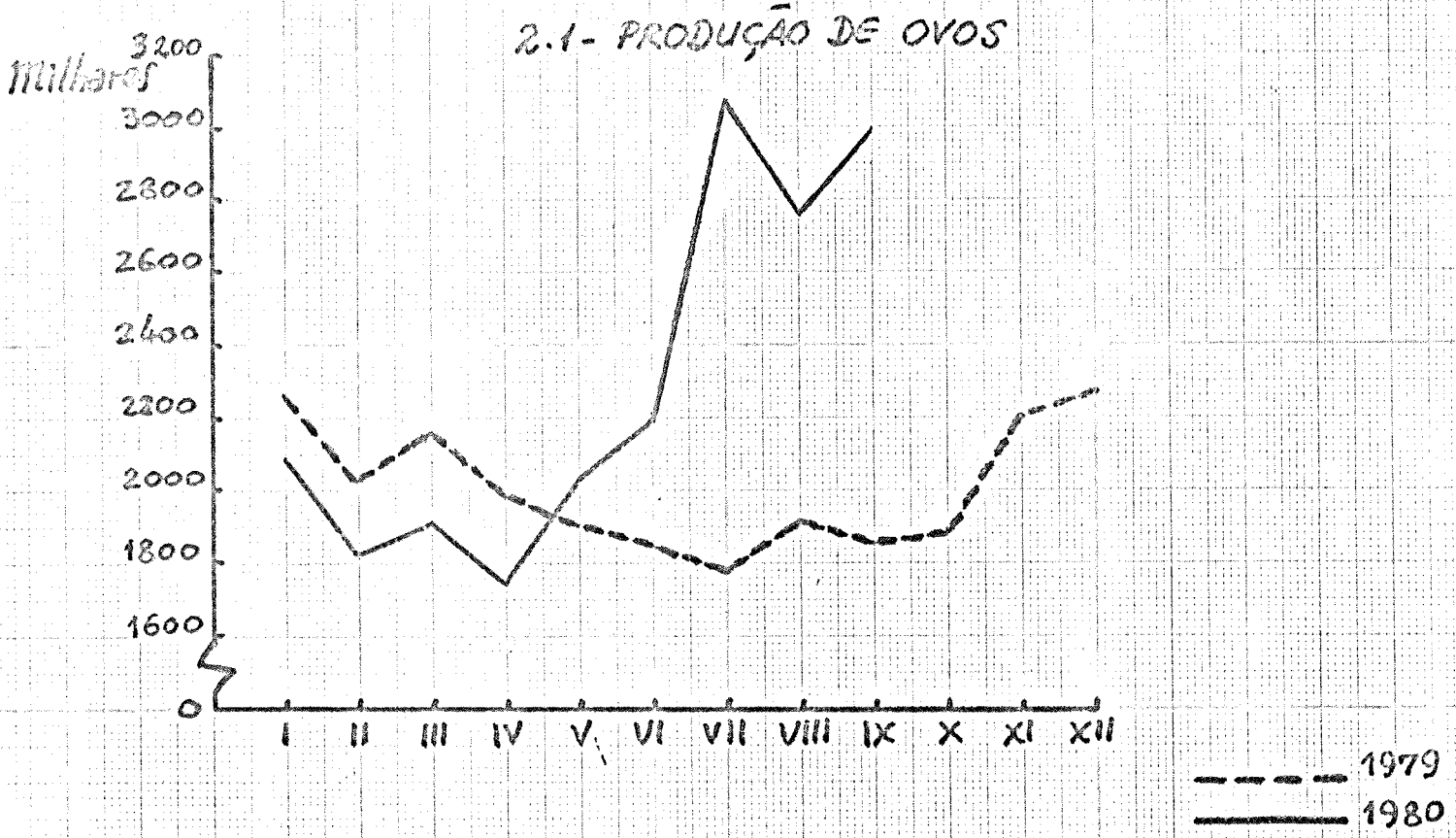

MATANÇA DE GADO (peso limpo)

1. TOTAL

Meses	1979	1980	Variação 1980/79
	Toneladas		%
1	2	3	4
Janeiro	134,9	100,6	- 25,4
Fevereiro	141,4	98,9	- 30,1
Março	156,9	114,2	- 27,2
Janeiro a Março	433,2	313,7	- 27,6
Abril	142,5	120,0	- 15,8
Maio	160,1	123,2	- 23,0
Junho	173,7	182,6	+ 5,1
Janeiro a Junho	909,5	739,5	- 18,7
Julho	163,6	162,8	- 0,5
Agosto	278,5	216,6	- 22,2
Setembro	177,2	231,2	+ 30,5
Janeiro a Setembro	1 528,8	1 350,1	- 11,7
Outubro	152,0		
Novembro	107,3		
Dezembro	189,3		
Janeiro a Dezembro	1 977,4		

2. GADO BOVINO

Meses	1979	1980	Variação 1980/79
	Toneladas		%
1	2	3	4
Janeiro	107,6	96,2	- 10,6
Fevereiro	105,3	94,0	- 10,7
Março	126,5	103,7	- 18,0
Janeiro a Março	339,4	293,9	- 13,4
Abril	110,8	109,9	- 0,8
Maio	130,0	111,4	- 14,3
Junho	146,6	164,7	+ 12,3
Janeiro a Junho	726,8	679,9	- 6,5
Julho	146,8	147,3	+ 0,3
Agosto	263,7	210,4	- 20,2
Setembro	161,4	207,1	+ 28,3
Janeiro a Setembro	1 298,7	1 244,7	- 4,2
Outubro	139,5		
Novembro	99,3		
Dezembro	177,0		
Janeiro a Dezembro	1 714,5		

Valores provisórios

3. - GADO ABATIDO E APROVADO PARA CONSUMO

3.1 - TOTAL

TON

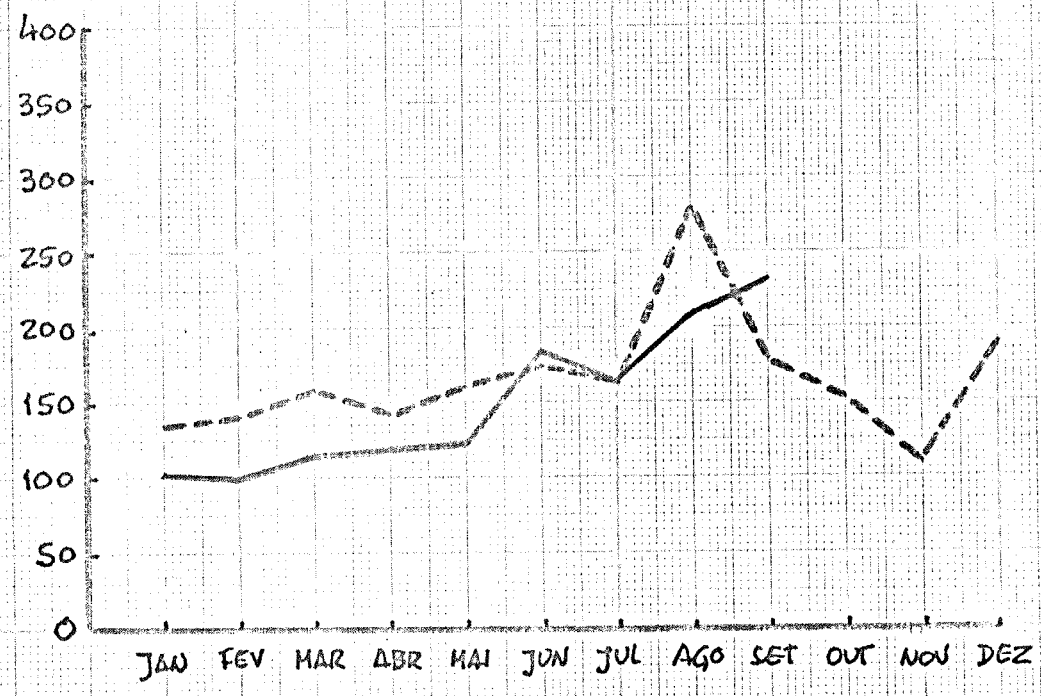

----- 1979
_____ 1980

3.2 - GADO BOVINO

TON

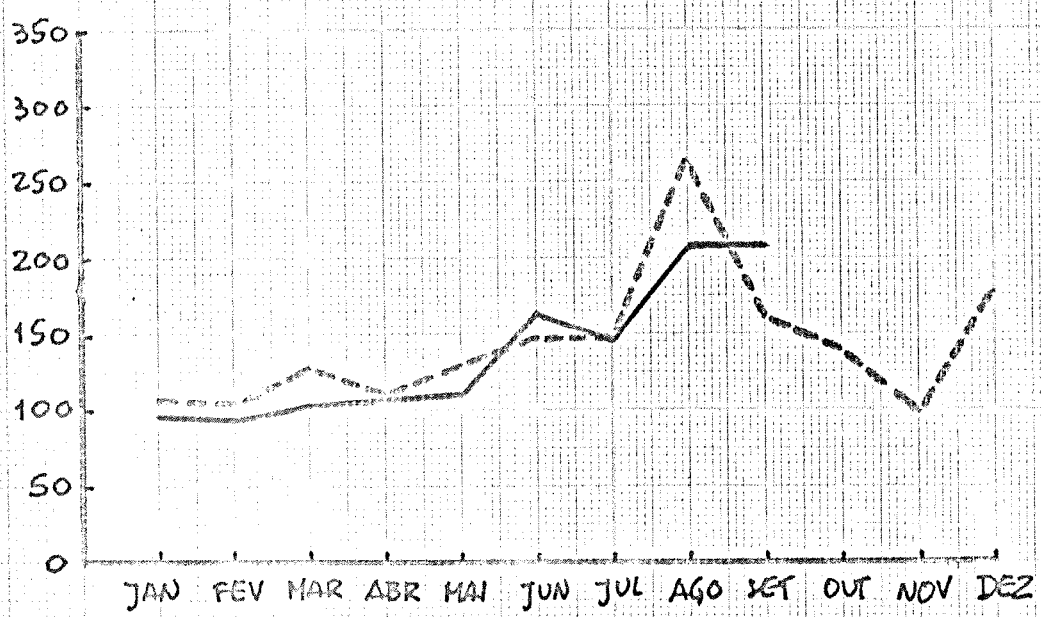

PESCA DESCARREGADA

Meses	1979			1980			Variação 1980/79		
	Quant. t	Preço ESC/Kg	Valor 1000ESC	Quant. t	Preço ESC/Kg	Valor 1000ESC	Quant. %	Preço %	Valor %
1	2	3	4	5	6	7	8	9	10
Janeiro	195,6	50,97	9 970	311,7	76,65	23 891	+ 59,4	+ 50,4	+ 139,6
Fevereiro ...	308,6	51,32	15 857	376,2	64,64	24 319	+ 21,9	+ 26,0	+ 1,8
Março	593,1	42,09	16 544	265,6	67,72	17 987	- 32,4	+ 60,9	+ 8,7
Janº. a Março	897,3	47,20	42 351	953,5	69,43	66 197	+ 6,3	+ 47,1	+ 56,3
Abril	474,9	36,86	17 504	450,0	62,60	28 170	- 5,2	+ 69,8	+ 60,9
Maió	713,0	44,44	31 688	509,8	55,03	28 055	- 28,5	+ 23,8	- 11,5
Junho	502,7	51,38	25 829	310,4	88,15	27 363	- 38,3	+ 71,6	+ 5,9
Janº. a Junho	2 587,9	45,35	117 372	2 223,7	67,36	149 785	- 14,1	+ 48,5	+ 27,6
Julho	355,4	58,61	20 830	381,4	73,63	28 082	+ 7,3	+ 25,6	+ 34,8
Agosto	351,1	60,39	21 204	378,2	79,52	30 073	+ 7,7	+ 31,7	+ 41,8
Setembro ...	399,5	69,07	27 395	359,3	72,50	26 050	- 10,1	+ 5,0	- 5,6
Janº. a Setº	3 693,9	50,62	187 001	3 342,6	70,00	233 990	- 9,5	+ 38,3	+ 25,1
Outubro	396,5	72,95	28 923						
Novembro ...	333,0	79,92	26 615						
Dezembro ...	275,4	84,38	23 237						
Janº. a Dezº	4 698,8	56,56	265 776						

Valores provisórios

4. - PESCA DESCARREGADA

TON

4.1 - QUANTIDADE

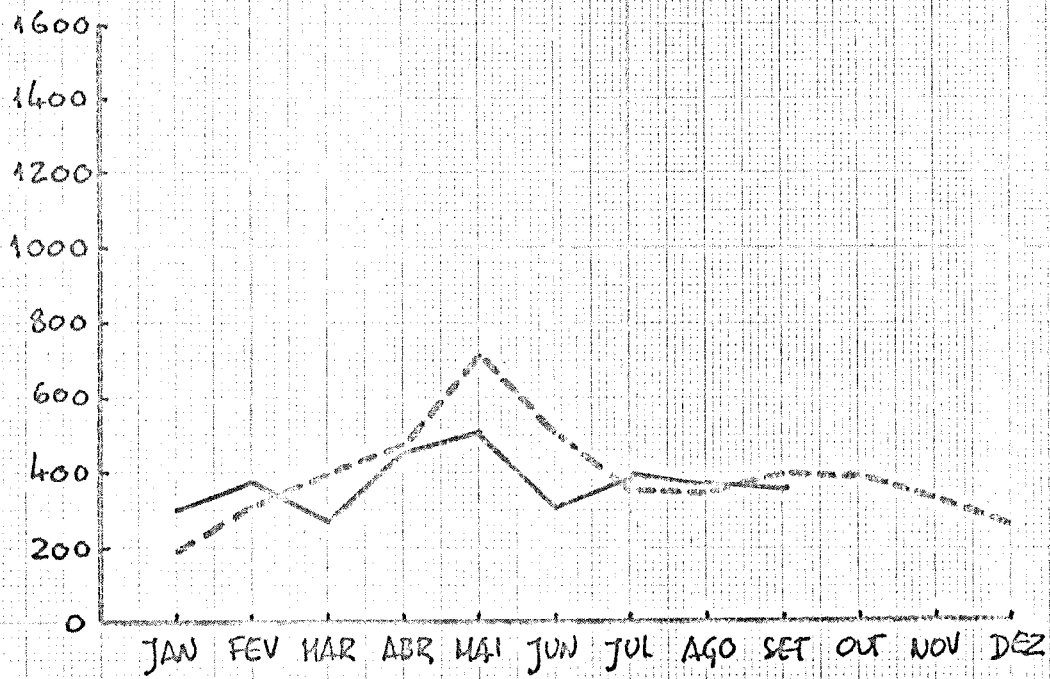

----- 1979
————— 1980

10⁶ ESC

4.2 - VALOR

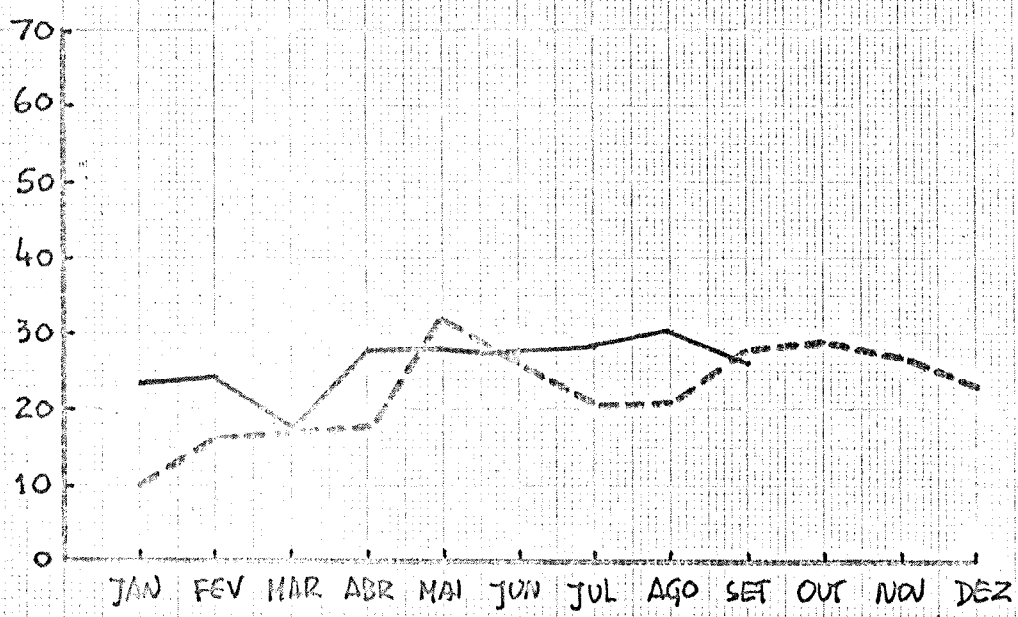

1 - SALÁRIOS DIÁRIOS MÉDIOS DOS TRABALHADORES RURAIS

O salário diário médio dos trabalhadores rurais em Outubro de 1980 foi de 397.19 escudos para os homens e 277.50 para as mulheres. Estes valores que respeitam a trabalhos gerais, revelam subidas de 29,6% e 34,8% respectivamente, em relação aos valores homólogos de 1979.

2 - AVICULTURA INDUSTRIAL

A produção de ovos no período de Janeiro a Setembro de 1980 foi estimada em 20 664 milhares, o que representa um acréscimo de 16,7% em relação à produção de idêntico período do ano anterior. Por sua vez, a produção de carne de frango no mesmo período foi estimada em 1 268,8 toneladas o que evidencia uma subida de 36,1% em comparação com a produção verificada de Janeiro a Setembro de 1979.

3 - MATANÇA DE GADO

A quantidade total de gado abatido nos primeiros nove meses de 1980 foi de 1 350,1 toneladas (peso limpo), o que representou uma diminuição de 11,7% em relação ao mesmo período de 1979. O abate de gado bovino representou cerca de 92,2% do total abatido para consumo público.

4 - PESCA DESCARREGADA

A pesca artesanal descarregada no período de Janeiro a Setembro de 1980 ascendeu a 3 342,6 toneladas, revelando portanto uma quebra de 9,5% em relação à tonelagem verificada no mesmo período de 1979. O preço médio por quilograma foi superior em 38,3% no preço médio registado em 1979.

Como efeito final da variação da quantidade e do preço, resultou um acréscimo de 25,1% no valor da pesca descarregada nos portos da Região que de 187 001 contos nos primeiros nove meses de 1979 se elevou a 233 990 contos no período homólogo de 1980.

Dezembro de 1980

A reprodução destes dados estatísticos só é permitida com a indicação da fonte

caucionado pelas proprias propinas do Liceu para a parte dos mate-
riais, e concedia um subsidio pelo Fundo do Desemprego ou melhoramen-
tos urbanos, para a mão de obra; pedia-se ao Governo uma resposta ur-
gente para a Junta poder assentar em definitivo.

A esta exposição não foi dada resposta.

Em 19 de Dezembro, novo relatório a S. Exas os Snrs Ministros
do Interior e das Finanças insistindo pela resolução do problema
dentro das bases propostas e pedindo novamente:

1º - Autorização para empregar a verba de 800 contos do empre-
stimo, para a compra do terreno e primeiras despesas;

2º - Isenção do pagamento da siza devida pela compra do terreno;

3º - Um subsidio pelo Fundo do Desemprego, 50% da despesa total
ou, pelo menos, o total da mão de obra, calculada num terço do valor da
construção.

4º - Que a Junta seja autorizada a contrair na Caixa Geral um
emprestimo para o resto das despesas de construção, caucionado pelas
propinas.

A este relatório não foi dada resposta.

Em 30 de Novembro a Junta telegrafou ao Snr Governador Civil
do Funchal, a essa data em Lisboa, pedindo que se interessasse para
que fosse resolvido o problema de construção do liceu.

Em 20 de Dezembro oficiou ao Exmo Ministro das Obras Publicas
e Comunicações enviando o ante-projecto para o edificio do Liceu -
que não vai completo mas apenas as partes principais - para ser subme-
tido á aprovação da repartição que succedeu que succedeu á extinta
Junta do Empréstimo para o Esino Secundario afim de esta dar o seu
parecer, se o projecto está em condições ou necessita qualquer alte-
ração.