



SERVIÇO REGIONAL DE
ESTATÍSTICA DA MADEIRA

INDICADORES DA ACTIVIDADE ECONÓMICA

AGRICULTURA, PECUÁRIA E PESCA

JANEIRO A DEZEMBRO DE 1980

REGIÃO AUTÓNOMA DA MADEIRA
PORTUGAL

ES 01412-80

entro
ção e
ção

SECRETARIA REGIONAL DO PLANEAMENTO E FINANÇAS
SERVIÇO REGIONAL DE ESTATÍSTICA DA MADEIRA

INDICADORES DA ACTIVIDADE ECONÓMICA

AGRICULTURA, PECUÁRIA E PESCA

JANEIRO A DEZEMBRO DE 1980

SALÁRIOS MÉDIOS DOS TRABALHADORES RURAIS
(trabalhos gerais)

1. HOMENS

Meses	1979	1980	Variação 1980/79
	Escudos		%
1	2	3	4
Janeiro	232,00	344,88	+ 48,7
Fevereiro	246,13	351,13	+ 42,7
Março	255,38	356,88	+ 39,7
Abril	264,13	363,13	+ 37,5
Maió	264,13	369,38	+ 39,8
Junho	276,63	379,50	+ 37,2
Julho	292,88	379,50	+ 29,6
Agosto	296,13	385,75	+ 30,3
Setembro	306,13	385,75	+ 26,0
Outubro	306,13	397,19	+ 29,8
Novembro	306,13	409,69	+ 33,8
Dezembro	322,28	409,69	+ 27,1

2. MULHERES

Meses	1979	1980	Variação 1980/79
	Escudos		%
1	2	3	4
Janeiro	159,17	235,83	+ 48,2
Fevereiro	167,50	244,17	+ 45,8
Março	172,50	254,17	+ 47,3
Abril	172,50	269,17	+ 56,0
Maió	172,50	277,50	+ 60,9
Junho	185,83	277,50	+ 49,3
Julho	189,17	277,50	+ 46,7
Agosto	192,50	277,50	+ 44,2
Setembro	202,50	277,50	+ 37,0
Outubro	205,83	277,50	+ 34,8
Novembro	210,83	285,30	+ 35,3
Dezembro	215,83	285,83	+ 32,4

Valores provisórios

1 - SALÁRIOS DIÁRIOS MÉDIOS DOS TRABALHADORES RURAIS
(Trabalhos Gerais)

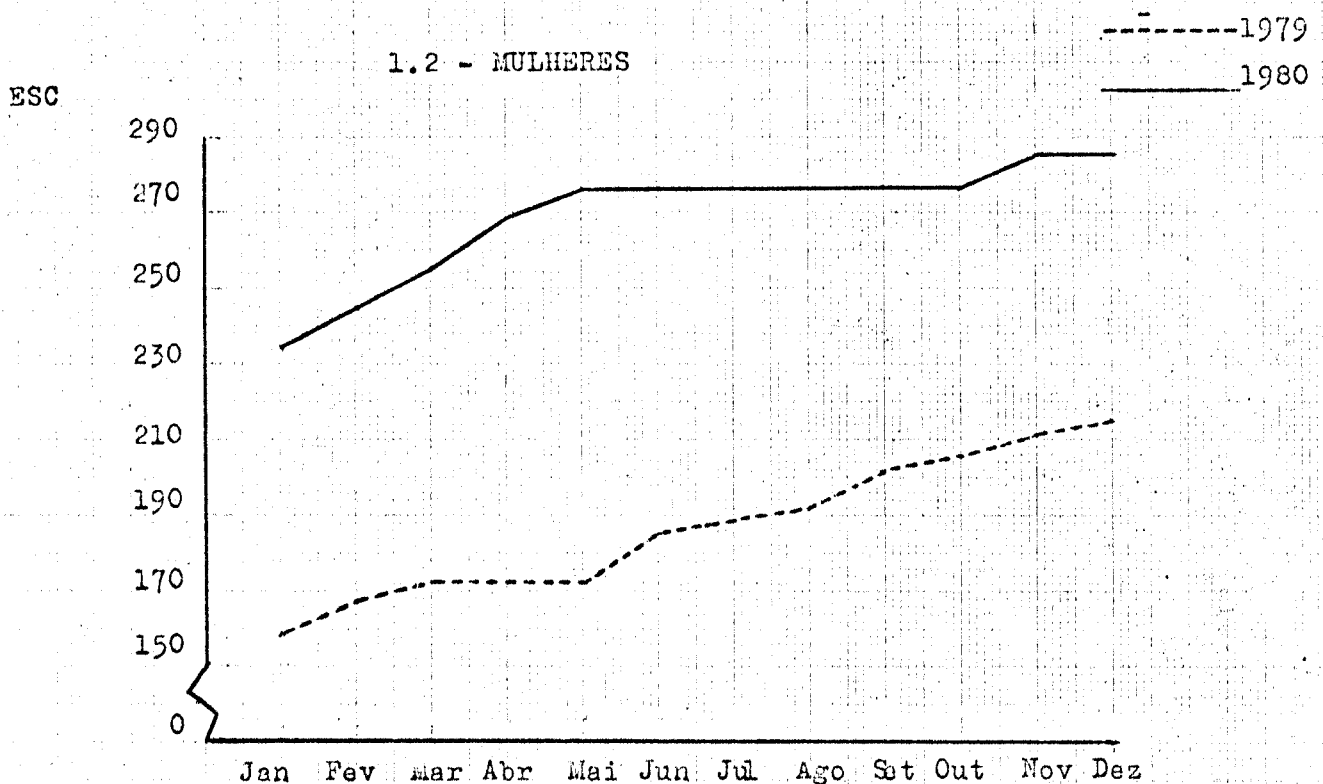
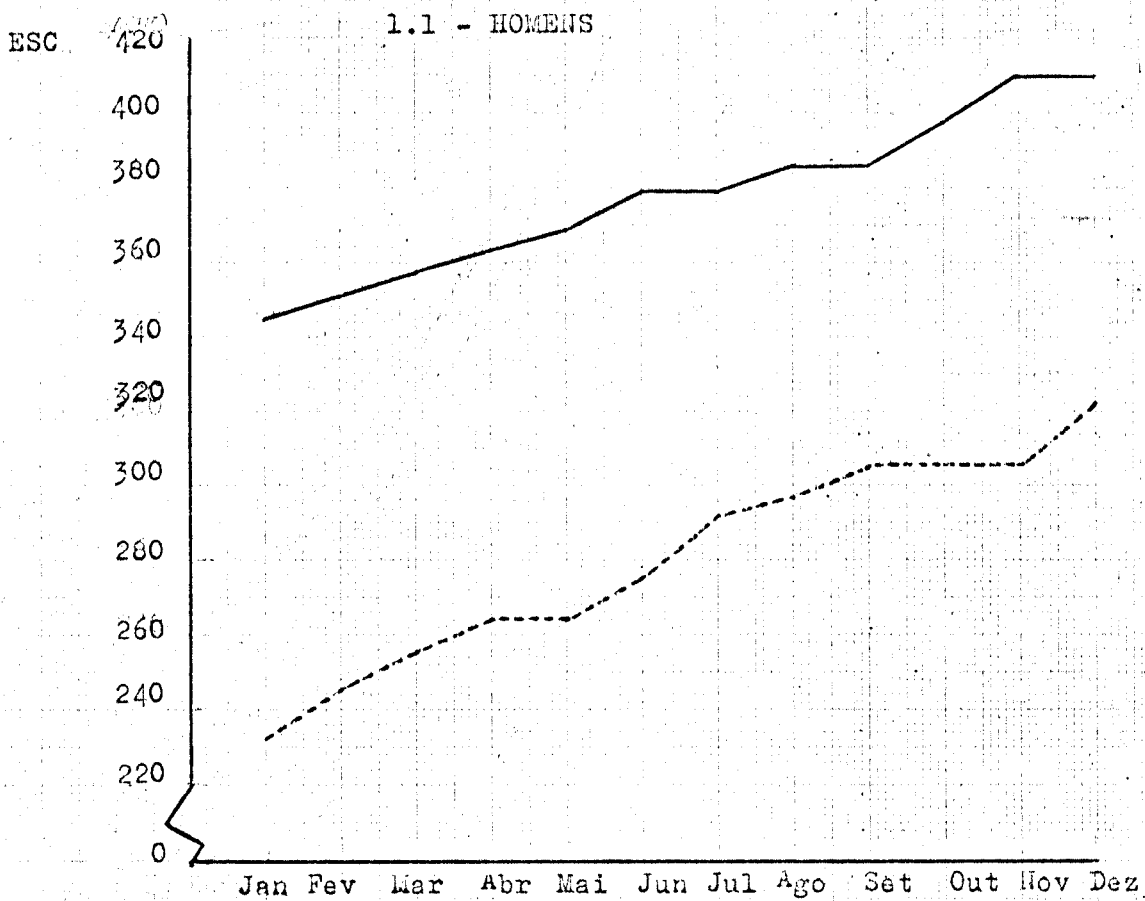

AVICULTURA INDUSTRIAL

1. PRODUÇÃO DE OVOS

Meses	1979	1980	Variação 1980/79
	1 000		%
1	2	3	4
Janeiro	2 260	2 090	- 7,5
Fevereiro	2 024	1 824	- 9,9
Março	2 166	1 911	- 11,8
Janeiro a Março	6 450	5 825	- 9,7
Abril	1 972	1 745	- 11,5
Maió	1 398	2 040	+ 7,5
Junho	1 849	2 198	+ 18,9
Janeiro a Junho	12 169	11 808	- 3,0
Julho	1 785	3 071	+ 72,0
Agosto	1 913	2 793	+ 46,0
Setembro	1 845	2 992	+ 62,2
Janeiro a Setembro	17 712	20 664	+ 16,7
Outubro	1 879	3 168	+ 68,6
Novembro	2 203	2 093	- 0,5
Dezembro	2 267	1 129	- 50,2
Janeiro a Dezembro	24 061	27 054	- 12,4

2. PRODUÇÃO DE CARNE DE FRANCO

Meses	1979	1980	Variação 1980/79
	Toneladas		%
1	2	3	4
Janeiro	127,4	149,9	+ 17,7
Fevereiro	92,4	155,7	+ 68,5
Março	112,9	92,2	- 18,3
Janeiro a Março	332,7	397,8	+ 19,6
Abril	99,5	153,0	+ 53,8
Maió	90,1	154,0	+ 54,8
Junho	127,3	174,7	+ 37,2
Janeiro a Junho	649,6	879,5	+ 35,4
Julho	113,1	128,2	+ 13,4
Agosto	105,6	133,8	+ 26,7
Setembro	64,0	136,8	+ 113,8
Janeiro a Setembro	932,3	1 278,3	+ 37,1
Outubro	86,5	142,9	+ 65,2
Novembro	143,6	168,6	+ 17,4
Dezembro	137,6	139,3	+ 1,2
Janeiro a Dezembro	1 300,0	1 729,1	+ 33,0

Valores provisórios

2 - AVICULTURA INDUSTRIAL

2.1 - PRODUÇÃO DE OVOS

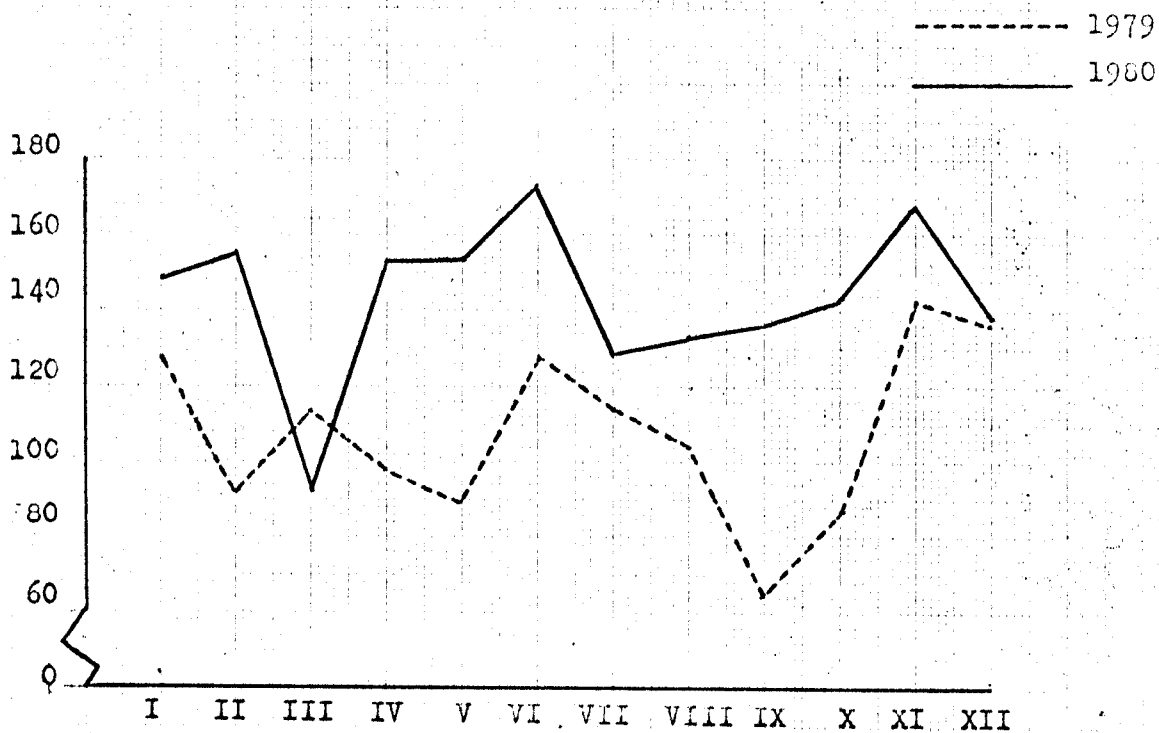
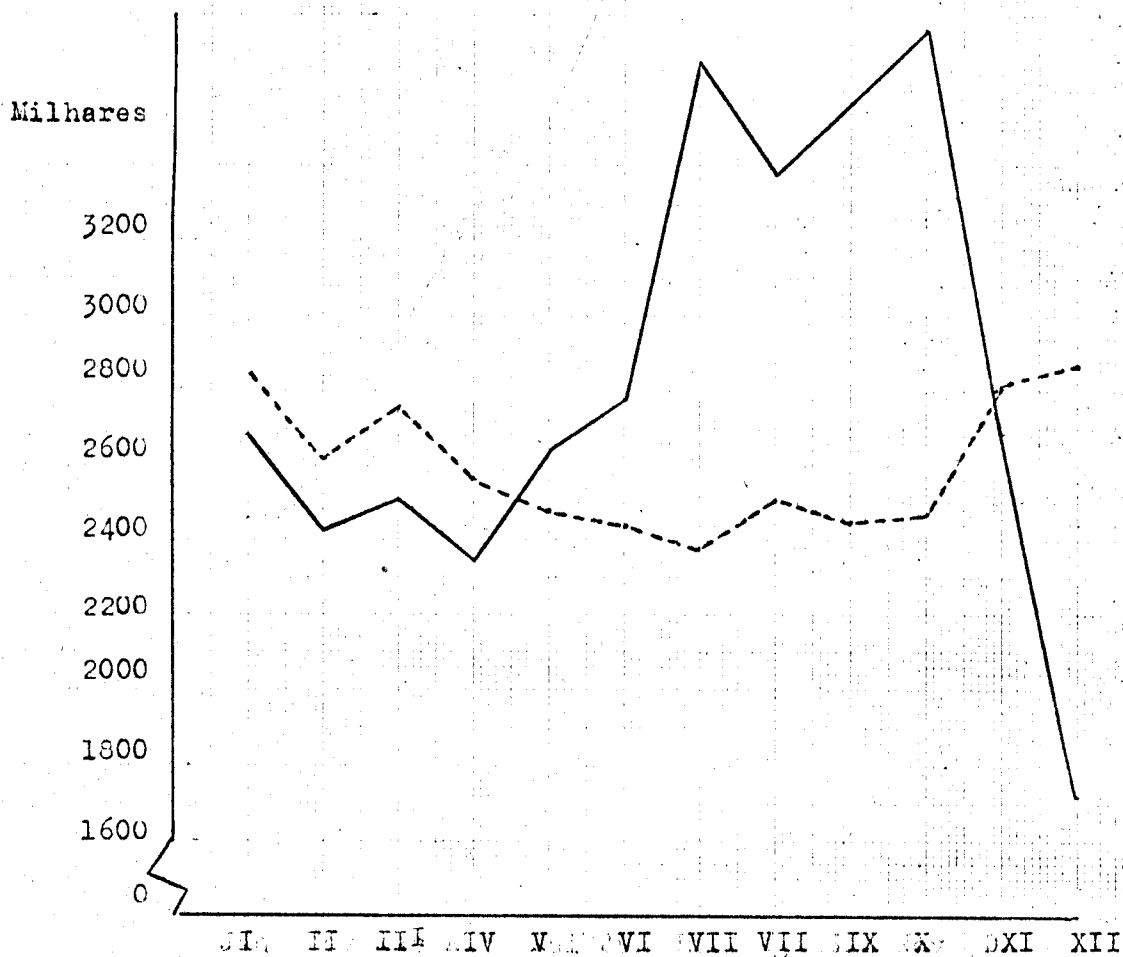

SERVIÇO REGIONAL DE ESTATÍSTICA
DA MADEIRA

MATANÇA DE GADO (peso limpo)

1. TOTAL

Meses	1979	1980	Variação 1980/79
	Toneladas		%
1	2	3	4
Janeiro	134,9	100,6	- 25,4
Fevereiro	141,4	98,9	- 30,1
Março	156,9	114,2	- 27,2
Janeiro a Março	433,2	313,7	- 27,6
Abril	142,5	120,0	- 15,8
Maió	160,1	123,2	- 23,0
Junho	173,7	182,6	+ 5,1
Janeiro a Junho	909,5	739,5	- 18,7
Julho	163,6	162,8	- 0,5
Agosto	278,5	216,6	- 22,2
Setembro	177,2	231,2	+ 30,5
Janeiro a Setembro	1 528,8	1 350,1	- 11,7
Outubro	152,0	189,3	+ 24,5
Novembro	107,3	119,2	+ 11,1
Dezembro	189,3	294,7	+ 55,7
Janeiro a Dezembro	1 977,4	1 953,3	- 1,2

2. GADO BOVINO

Meses	1979	1980	Variação 1980/79
	Toneladas		%
1	2	3	4
Janeiro	107,6	96,2	- 10,6
Fevereiro	105,3	94,0	- 10,7
Março	126,5	103,7	- 18,0
Janeiro a Março	339,4	293,9	- 13,4
Abril	110,8	109,9	- 0,8
Maió	130,0	111,4	- 14,3
Junho	146,6	164,7	+ 12,3
Janeiro a Junho	726,8	679,9	- 6,5
Julho	146,8	147,3	+ 0,3
Agosto	263,7	210,4	- 20,2
Setembro	161,4	207,1	+ 28,3
Janeiro a Setembro	1 298,7	1 244,7	- 4,2
Outubro	139,5	165,5	+ 18,6
Novembro	99,3	96,7	- 2,6
Dezembro	177,0	251,0	+ 41,8
Janeiro a Dezembro	1 714,5	1 757,9	+ 2,5

Valores provisórios

3 - GADO ABATIDO E APROVADO PARA CONSUMO

TON

3.1 - TOTAL

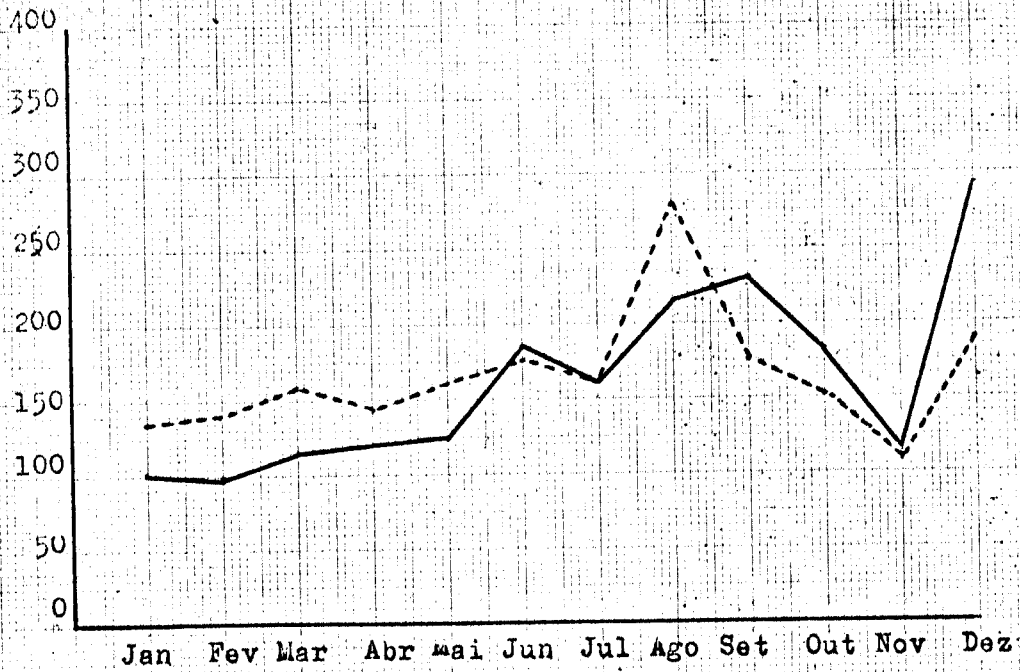

----- 1979
_____ 1980

TON

3.2 - GADO BOVINO

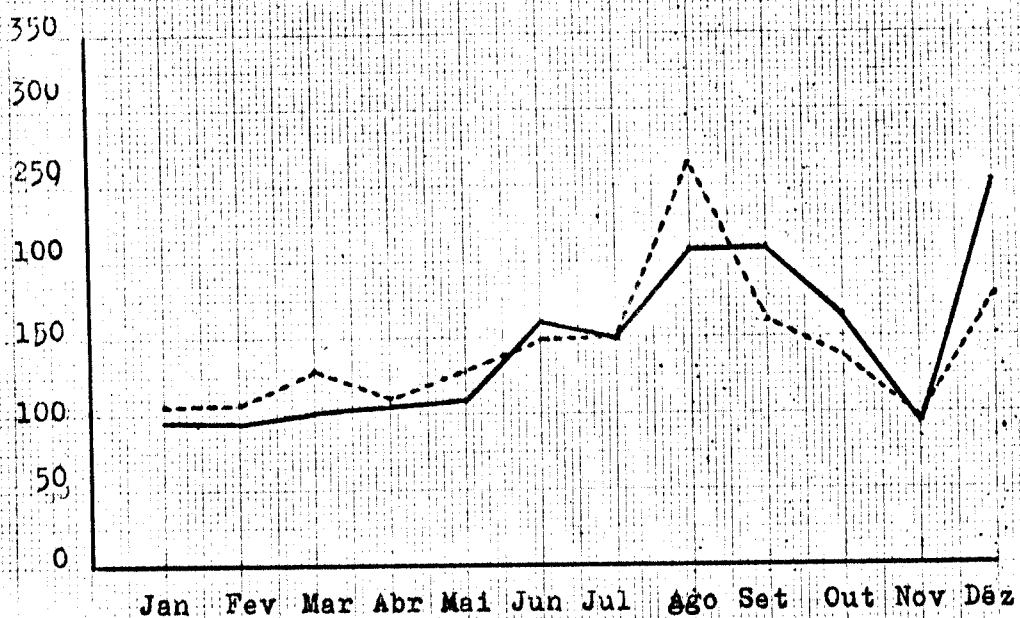

SERVIÇO REGIONAL DE ESTATÍSTICA
DA MADEIRA

PESCA DESCARREGADA

Meses	1979			1980			Variação 1980/79		
	Quant. t	Preço ESC/Kg	Valor 1000ESC	Quant. t	Preço ESC/Kg	Valor 1000ESC	Quant. %	Preço %	Valor %
1	2	3	4	5	6	7	8	9	10
Janeiro	195,6	50,97	9 970	311,7	76,65	23 891	+ 59,4	+ 50,4	+ 139,6
Fevereiro ...	308,6	51,32	15-837	376,2	64,64	24 319	+ 21,9	+ 26,0	+ 1,8
Março	393,1	42,09	16 544	265,6	67,72	17.987	- 32,4	+ 60,9	+ 8,7
% a Março	897,3	47,20	42 351	953,5	69,43	66 197	+ 6,3	+ 47,1	+ 56,3
Abril	474,9	36,86	17 504	450,0	62,60	28 170	- 5,2	+ 69,8	+ 60,9
Mai	713,0	44,44	31 688	509,8	55,03	28 055	- 28,5	+ 23,8	- 11,5
Junho	502,7	51,38	25 829	310,4	88,15	27 363	- 38,3	+ 71,6	+ 5,9
% a Junho	2 587,9	45,35	117 372	2 223,7	67,36	149 785	- 14,1	+ 48,5	+ 27,6
Julho	355,4	58,61	20 830	381,4	73,63	28 082	+ 7,3	+ 25,6	+ 34,8
Ago	351,1	60,39	21 204	378,2	79,52	30 073	+ 7,7	+ 31,7	+ 41,8
Setembro ...	399,5	69,07	27 595	359,3	72,50	26 050	- 10,1	+ 5,0	- 5,6
% a Setº	3 693,9	50,62	187 001	3 342,6	70,00	233 990	- 9,5	+ 38,3	+ 25,1
Outubro	396,5	72,95	28 923	274,6	104,37	28 659	- 30,7	+ 43,1	- 0,9
Novembro ...	333,0	79,92	26 615	402,3	81,95	32 968	- 20,8	+ 2,5	+ 23,9
Dezembro ...	275,4	84,38	23 237	190,8	112,76	21 510	- 30,7	+ 33,6	- 7,4
% a Dezº	4 698,8	56,56	265 776	4 210,3	75,32	317 127	- 10,4	+ 33,2	+ 19,3

valores provisórios

4 - PESCA DESCARREGADA

4 - QUANTIDADE

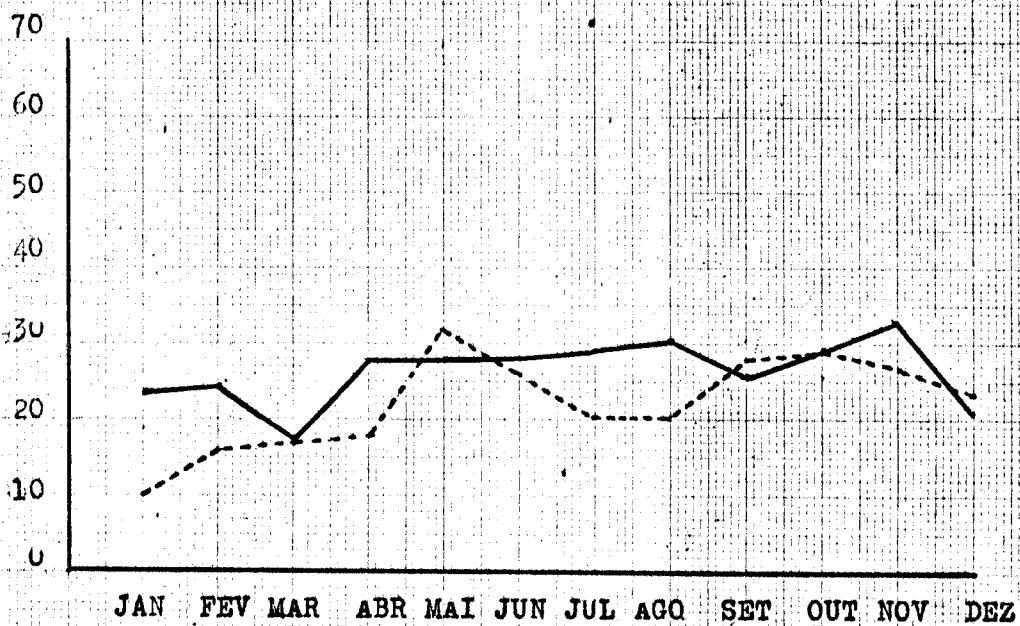
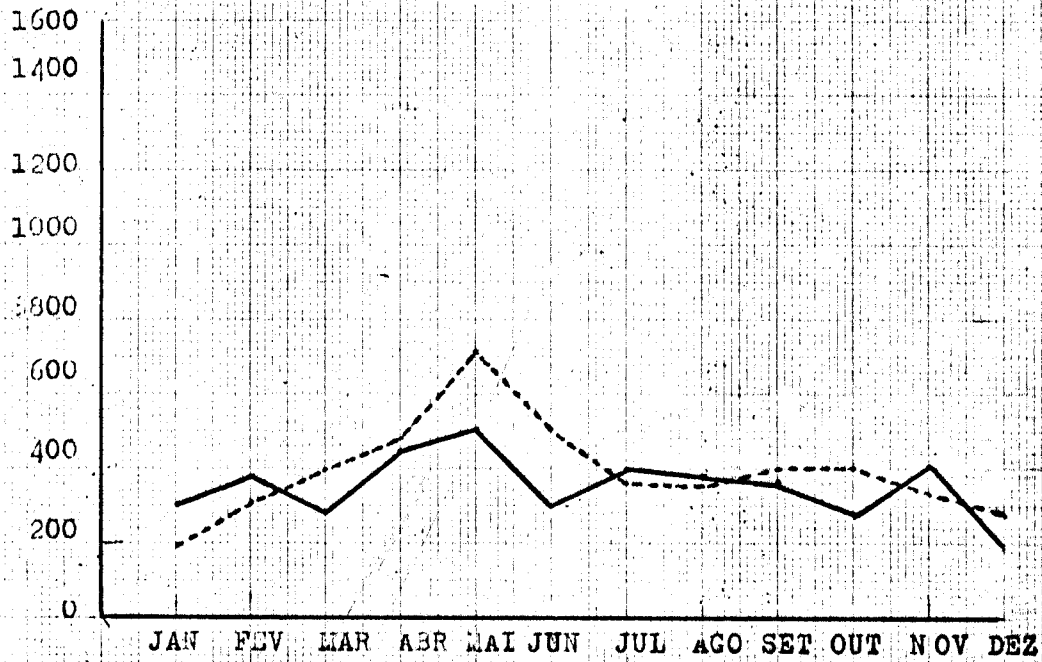

1 - SALÁRIOS DIÁRIOS MÉDIOS DOS TRABALHADORES RURAIS

O salário diário médio dos trabalhadores rurais em Dezembro de 1980 foi de 409.69 escudos para os homens e de 285.83 para as mulheres. Estes valores, além de serem os mais elevados do ano, revelam subidas relativamente ao mesmo mês do ano anterior, de 27,1% para os homens e de 32,4% para as mulheres .

2 - AVICULTURA INDUSTRIAL

A produção dos ovos em 1980 foi estimada em 27054 milhares o que revela uma subida de 12,4% relativamente ao ano anterior. Por outro lado, uma subida mais acentuada, ou seja 33,0%, verificou-se na produção da carne de frango que em 1980 foi de 1729,1 toneladas.

3 - MATANÇA DE GADO

A quantidade total do gado abatido durante o ano de 1980 foi de 1953,3 toneladas (peso limpo) o que equivale a um ~~de~~acréscimo de 1,2% relativamente ao ano anterior. O gado bovino abatido atingiu 1757,9 toneladas o que representa 90,0% do gado abatido para consumo, revelando comparativamente ao ano anterior, um acréscimo de 2,5%.

4 - PESCA DESCARREGADA

O total da pesca descarregada durante o ano de 1980 foi de 4210,3 toneladas a que equivale a um valor de 317 127 mil escudos. O preço médio por kg foi 33% superior ao ano anterior o que justifica o aumento de 19,3% no valor da pesca descarregada apesar de se ter verificado uma redução de 10,4% na quantidade

A reprodução destes dados estatísticos só é permitida com a indicação da fonte

D.R.E.H.C.
de Informa
Document

EH-