

28/4/82



SERVIÇO REGIONAL DE
ESTATÍSTICA DA MADEIRA

INDICADORES DA ACTIVIDADE ECONÓMICA

AGRICULTURA PECUÁRIA E PESCAÇA

Dezembro de 1981

REGIÃO AUTÓNOMA DA MADEIRA
PORTUGAL

SECRETARIA REGIONAL DO PLANEAMENTO E FINANÇAS
SERVIÇO REGIONAL DE ESTATÍSTICA DA MADEIRA

SECRETARIA REGIONAL DO PLANO
SERVIÇO REGIONAL DE ESTATÍSTICA
DA MADEIRA

INDICADORES DA ACTIVIDADE ECONÓMICA

AGRICULTURA, PECUÁRIA E PESCA

JANEIRO DE 1981

1 - Salários diários médios dos trabalhadores rurais

(Trabalhos Gerais)

Homens

Meses	1980	1981	Variação 1981/1980
	Escudos		%
1	2	3	4
Janeiro.....	344,88	412,19	+ 19,5
Fevereiro.....	351,13		
Março.....	356,88		
Abril.....	363,13		
Maió	369,38		
Junho.....	379,50		
Julho	379,50		
Agosto.....	385,75		
Setembro.....	385,75		
Outubro	397,19		
Novembro	409,69		
Dezembro.....	409,69		

1 - Salários diários médios dos trabalhadores rurais
(Trabalhos Gerais)

Mulheres

Meses	1980	1981	Varição 1981/1980
	Escudos		%
1	2	3	4
Janeiro	235,83	285,83	+ 21,2
Fevereiro	244,17		
Março	254,17		
Abril	269,17		
Maió	277,50		
Junho	277,50		
Julho	277,50		
Agosto	277,50		
Setembro	277,50		
Outubro	277,50		
Novembro	285,30		
Dezembro	285,83		

SALÁRIO DIÁRIO MÉDIO DOS TRABALHADORES RURAIS

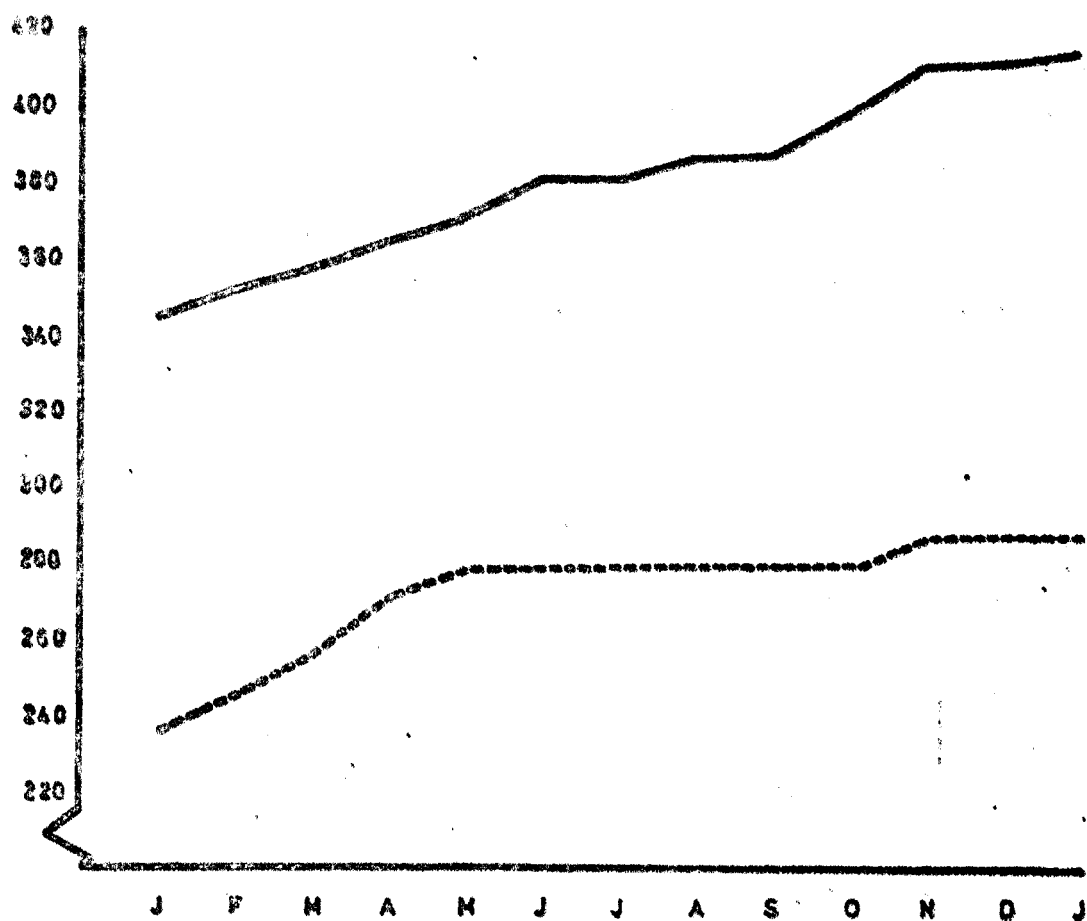

JANEIRO DE 1980 A JANEIRO DE 1981

----- MULHERES

————— HOMENS

2 - Avicultura Industrial

Produção de ovos

Meses	1980	1981	Variação 1981/1980
	1000		%
1	2	3	4
Janeiro	2 090	2 734	+ 30,8
Fevereiro.....	1 824		
Março	1 911		
Janeiro a Março	5 825		
Abril	1 745		
Maió	2 040		
Junho	2 198		
Janeiro a Junho	11 808		
Julho	3 071		
Agosto	2 793		
Setembro	2 992		
Janeiro a Setembro	20 664		
Outubro	3 168		
Novembro	2 093		
Dezembro	1 129		
Janeiro a Dezembro	27 054		

AVICULTURA INDUSTRIAL

PRODUÇÃO DE OVOS

MILHARES

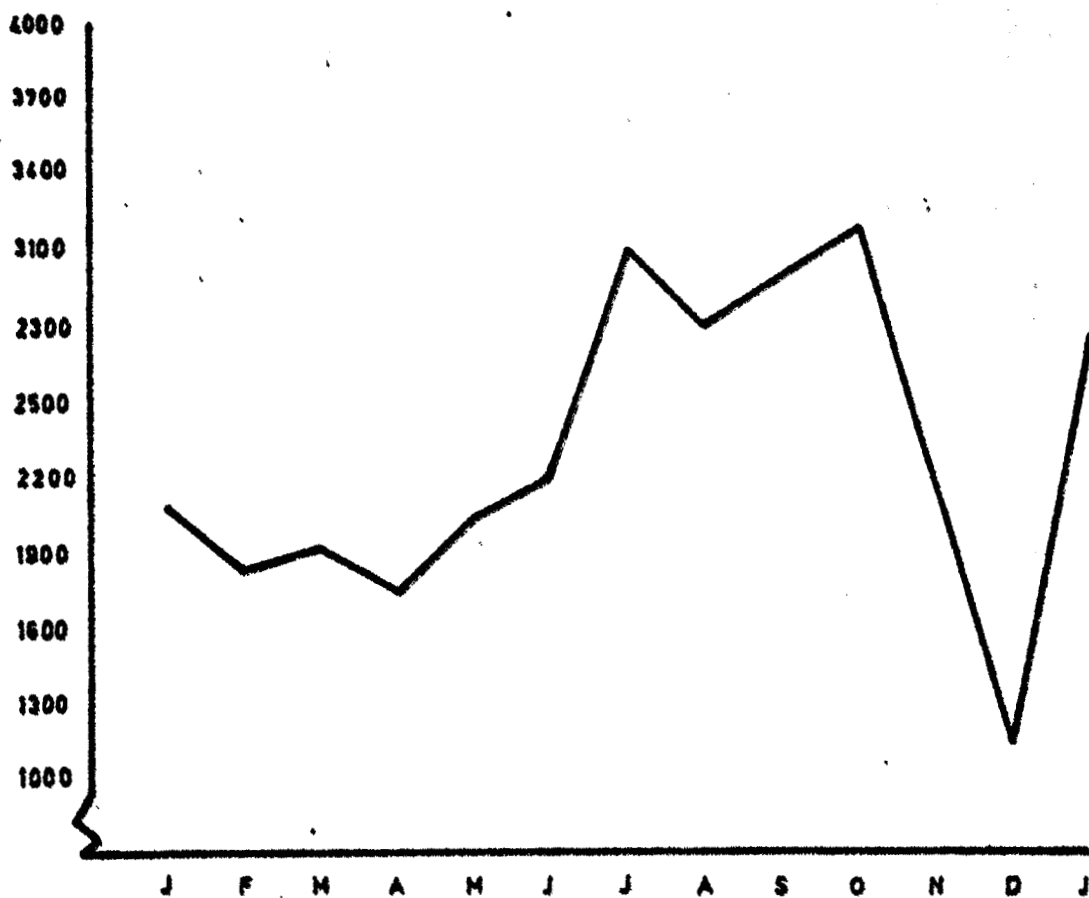

JANEIRO DE 1980 A JANEIRO DE 1981

2 - Avicultura Industrial

Produção de carne de frango

Meses	1980	1981	Variação 1981/1980
	Toneladas		%
1	2	3	4
Janeiro	149,9	143,4	- 4,3
Fevereiro	155,7		
Março	92,2		
Janeiro a Março	397,8		
Abril	153,0		
Maió	154,0		
Junho	174,7		
Janeiro a Junho	879,5		
Julho	128,2		
Agosto	133,8		
Setembro	136,8		
Janeiro a Setembro	1 278,3		
Outubro	142,9		
Novembro	168,6		
Dezembro	139,3		
Janeiro a Dezembro	1 729,1		

AVICULTURA INDUSTRIAL

PRODUÇÃO DE CARNE DE FRANGO

TONELADAS

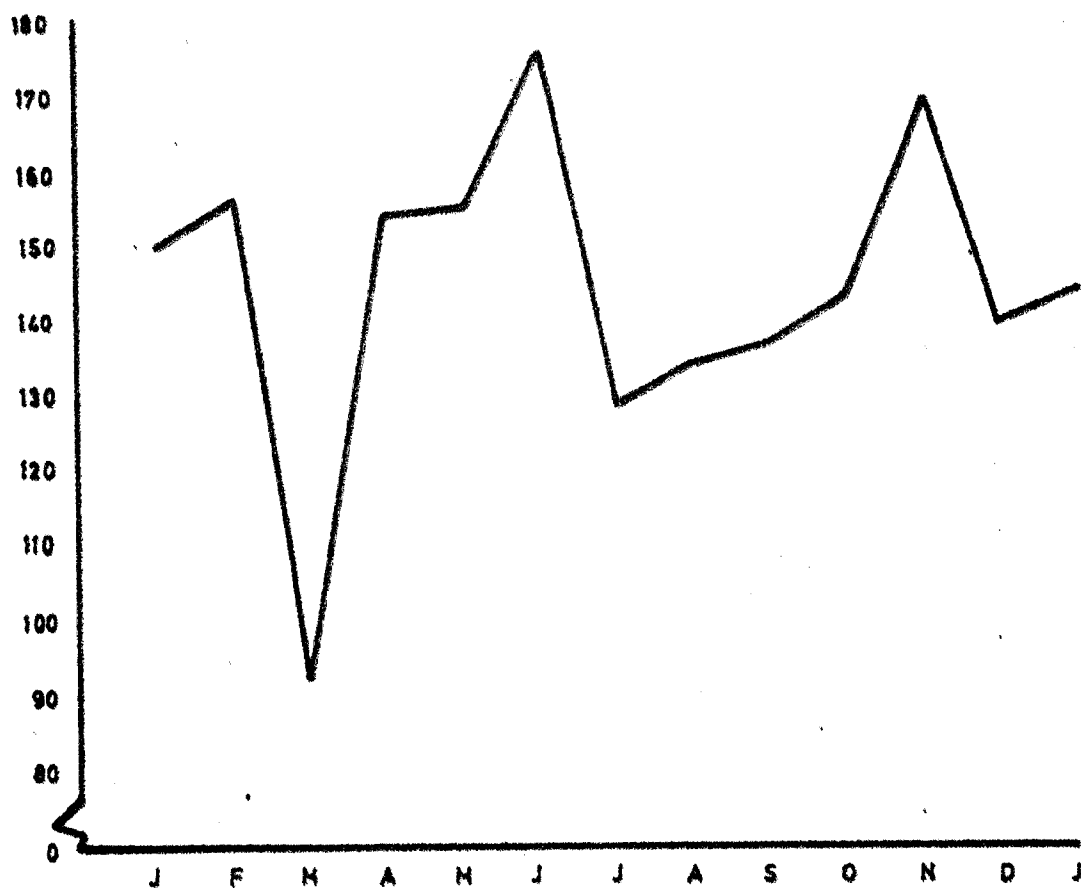

JANEIRO DE 1980 A JANEIRO DE 1981

3 - Abate de gado (peso limpo)

Total

Meses	1980	1981	Varição 1981 / 1980
	Toneladas		%
1	2	3	4
Janeiro	100,6	140,8	+ 40,0
Fevereiro	98,9		
Março	114,2		
Janeiro a Março	313,7		
Abril	120,0		
Maió	123,2		
Junho	182,6		
Janeiro a Junho	739,5		
Julho	162,8		
Agosto	216,6		
Setembro	231,2		
Janeiro a Setembro	1 350,1		
Outubro	189,3		
Novembro	119,2		
Dezembro	294,7		
Janeiro a Dezembro	1 953,3		

3 - Abate de gado (peso limpo)

Gado Bovino

Meses	1980	1981	Varição 1981 / 1980
	Toneladas		%
1	2	3	4
Janeiro	96,2	125,0	+ 29,9
Fevereiro	94,0		
Março	103,7		
Janeiro a Março	293,9		
Abril	109,9		
Maio	111,4		
Junho	164,7		
Janeiro a Junho	679,9		
Julho	147,3		
Agosto	210,4		
Setembro	207,1		
Janeiro a Setembro	1 244,7		
Outubro	165,5		
Novembro	96,7		
Dezembro	251,0		
Janeiro a Dezembro	1 757,9		

GADO ABATIDO APROVADO PARA CONSUMO

TONELADAS

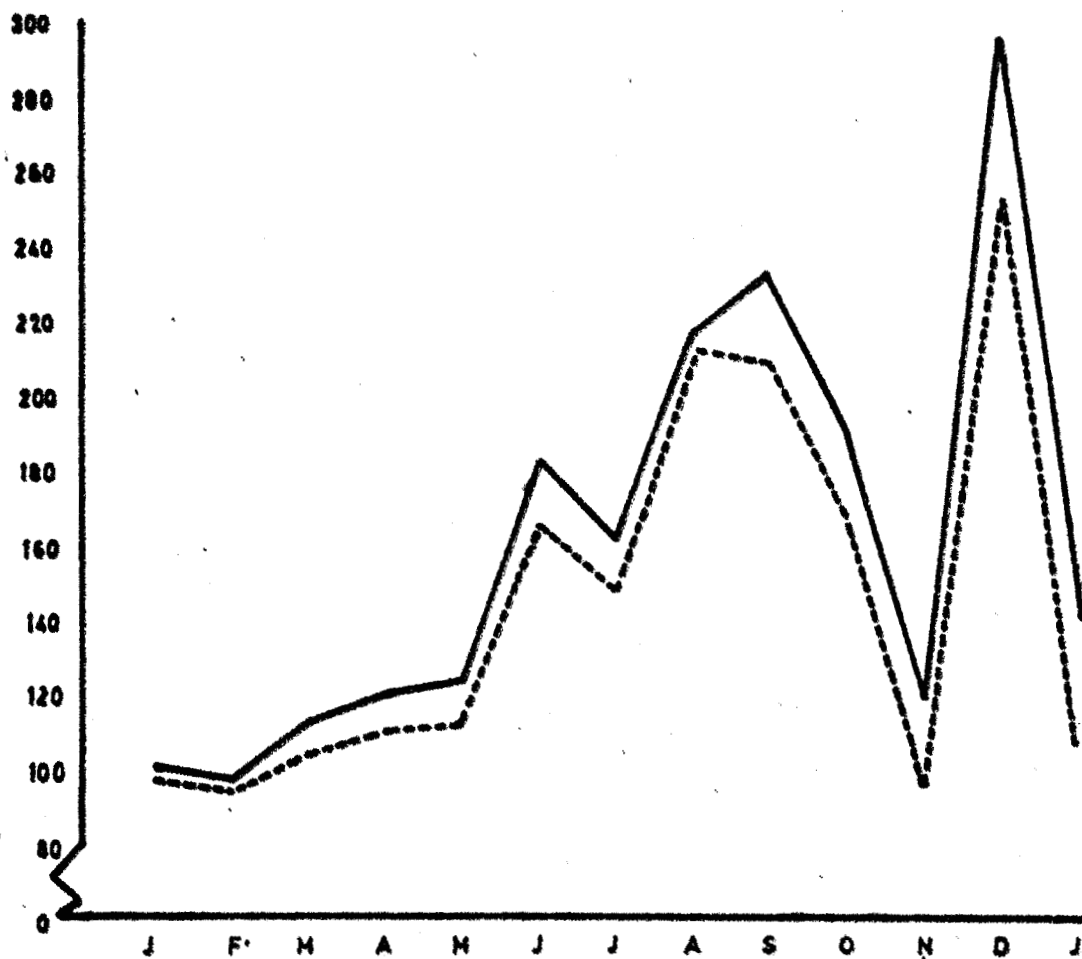

JANEIRO DE 1980 A JANEIRO DE 1981

————— TOTAL
- - - - - GADO BOVINO

4 - Pesca descarregada

Meses	1980			1981			Variação (1981 / 1980)		
	Quant.	Valor	Preço	Quant.	Valor	Preço	Quant.	Valor	Preço
	T	1000 Esc.	Esc. / kg	T	1000 Esc.	Esc. / kg	%	%	%
1	2	3	4	5	6	7	8	9	10
Janeiro	311,7	23 891	76,65	249,6	31 322	125,49	- 19,9	+ 31,1	+ 63,7
Fevereiro.....	376,2	24 319	64,64						
Março	265,6	17 987	67,72						
Janeiro a Março ...	953,5	66 197	69,43						
Abril	450,0	28 170	62,60						
Maió	509,8	28 056	55,03						
Junho	310,4	27 363	88,15						
Janeiro a Junho...	2 223,7	149 785	67,36						
Julho	381,4	28 082	73,63						
Agosto	378,2	30 073	79,52						
Setembro	359,3	26 050	72,50						
Janeiro a Setembro..	3 342,6	233 990	70,00						
Outubro	274,6	28 659	104,37						
Novembro	402,3	32 968	81,95						
Dezembro	190,8	21 510	112,74						
Janeiro a Dezembro..	4 210,3	317 127	75,32						

4 - PESCA DESCARREGADA

4.1 - QUANTIDADE

TONELADAS

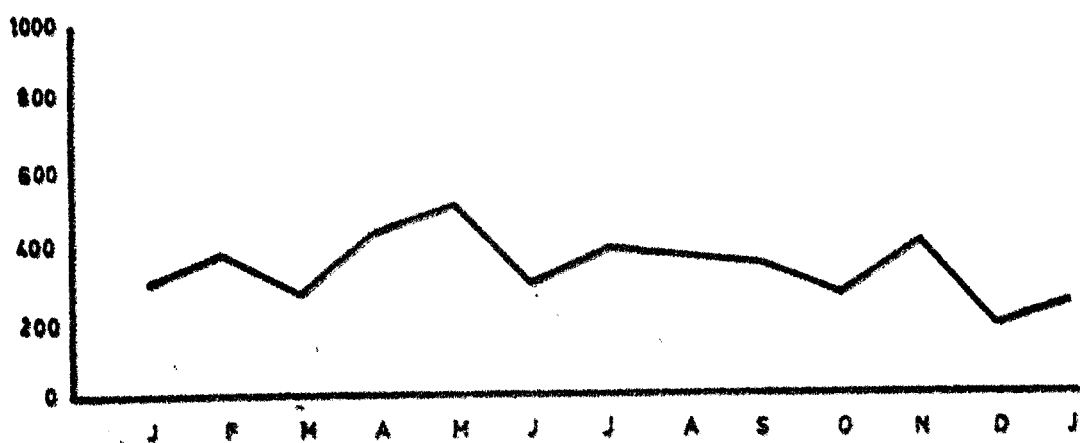

JANEIRO DE 1980 A JANEIRO DE 1981

4.2 - VALOR

10⁶ ESCUDOS

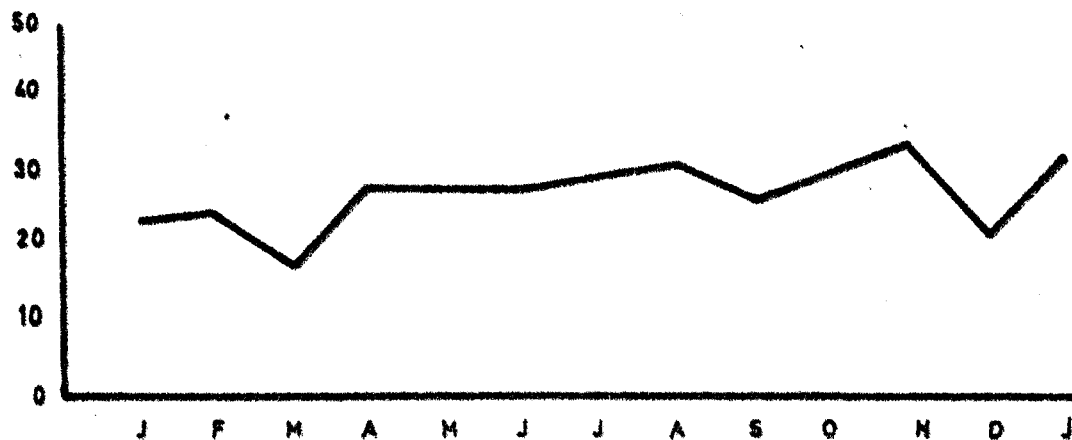

JANEIRO DE 1980 A JANEIRO DE 1981

1 - Salários diários médios na agricultura.

Os salários na agricultura, no primeiro mês de 1981, no que se refere a "trabalhos gerais - homens" e "trabalhos gerais - mulheres" tiveram, respectivamente, acréscimos de 19,5% e 21,2% em comparação com igual período do ano anterior. Assim, os salários diários médios dos trabalhadores rurais foram, em Janeiro deste ano, de 412,19 escudos para os homens e 285,83 escudos para as mulheres.

2 - Abate de gado

O total de gado abatido em Janeiro de 1981 foi de aproximadamente 141 toneladas, o que representa um acréscimo de 40,0% em relação a igual mês do ano anterior. O total de bovinos abatidos em Janeiro do corrente ano foi de 125 toneladas, o que equivale a um acréscimo de 29,9% em relação ao mês homólogo do ano anterior.

3 - Carne de frango

A produção de carne de frango dos aviários industriais, atingiu em Janeiro deste ano o total de 143,9 toneladas, a qual é inferior em 4,3% à produção de igual mês do ano anterior.

4 - Ovos

A produção de ovos dos aviários industriais, em Janeiro de 1981, foi superior em 30,8% a registada em Janeiro de 1980, tendo sido de 2734 milhares.

5 - Pesca descarregada

A pesca descarregada no primeiro mês de 1981 foi de aproximadamente 250 toneladas, o que representa um decréscimo de 19,9% em relação a igual mês de 1980. O valor total da pesca registou um acréscimo de 31,1% passando de 23 891 contos em Janeiro de 1980 para 31 322 contos em Janeiro de 1981.

Abril de 1981

A reprodução destes dados estatísticos só é permitida com a indicação da fonte

ERRATA RELATIVA AO MÊS DE DEZEMBRO DA
PÁGINA 4 DESTA PUBLICAÇÃO

AVICULTURA INDUSTRIAL
PRODUÇÃO DE OVOS

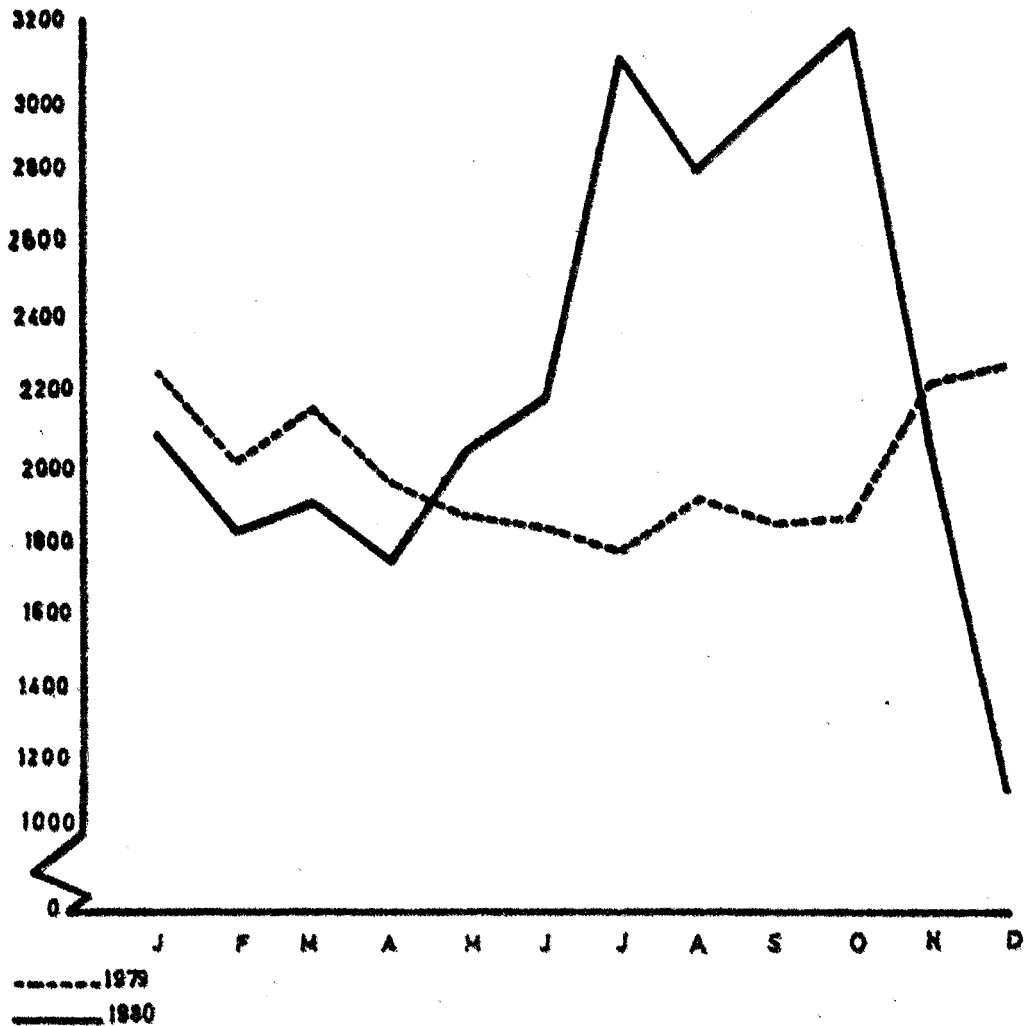

PRODUÇÃO DE CARNE DE FRANGO

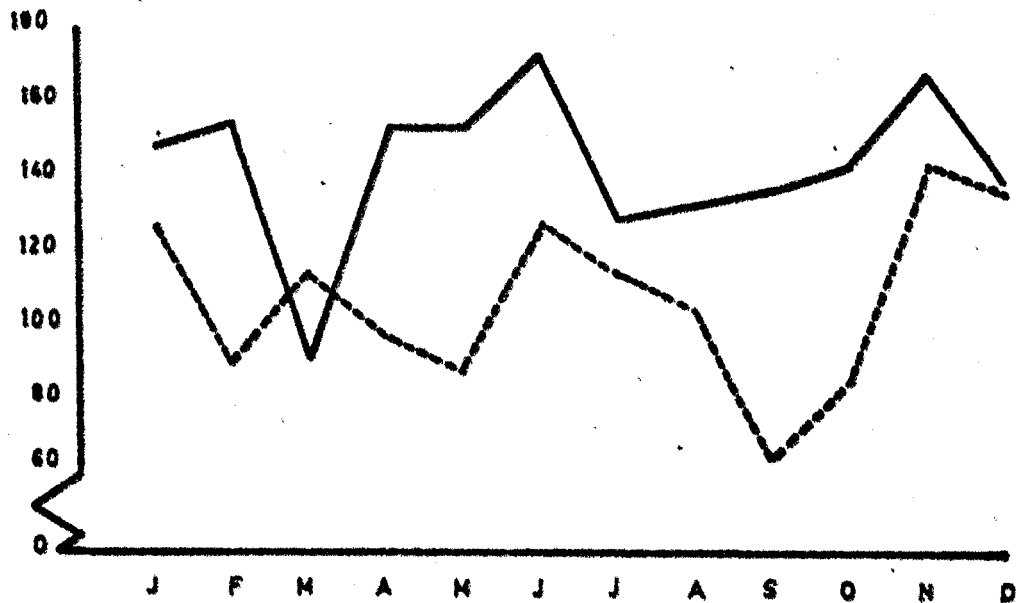



SERVIÇO REGIONAL DE
ESTATÍSTICA DA MADEIRA

INDICADORES DA ACTIVIDADE ECONÓMICA

AGRICULTURA, PECUÁRIA E PESCA

JANEIRO DE 1981

REGIÃO AUTÓNOMA DA MADEIRA
PORTUGAL

D.R.E.H. C
de Informac
Document

E H.

SECRETARIA REGIONAL DO PLANEAMENTO E FINANÇAS
SERVIÇO REGIONAL DE ESTATÍSTICA DA MADEIRA

SECRETARIA REGIONAL DO PLANO
SERVIÇO REGIONAL DE ESTATÍSTICA
DA MADEIRA

INDICADORES DA ACTIVIDADE ECONÓMICA

AGRICULTURA, PECUÁRIA E PESCA

FEVEREIRO DE 1981

ÍNDICE

	Pags.
- Salários diários médios dos trabalhadores rurais trabalhos gerais (Homens).....	3
- Salários diários médios dos trabalhadores rurais (Gráfico).....	4
- Salários diários médios dos trabalhadores rurais trabalhos gerais (Mulheres).....	5
- Avicultura industrial, produção de ovos.....	6
- Avicultura industrial, produção de ovos (Gráfico).....	7
- Avicultura industrial, produção de carne de frango.....	8
- Avicultura industrial, produção de carne de frango (Gráfico).....	9
- Matança de gado.....	10
- Gado abatido e aprovado para consumo (Gráfico).....	11
- Pesca descarregada nos principais portos da Região Autó noma da Madeira.....	12
- Pesca descarregada, por espécies.....	13
- Pesca descarregada (Gráfico).....	14
- Comentário.....	15

1 - Salários diários médios dos trabalhadores rurais
(Trabalhos Gerais)

Homens

Meses	1980 a)	1981 a)	Variação 1981/1980
	Escudos		%
1	2	3	4
Janeiro.....	344,88	412,19	+19,5
Fevereiro.....	351,13	412,19	+17,4
Março.....	356,88		
Abril.....	363,13		
Maió.....	369,38		
Junho.....	379,50		
Julho.....	379,50		
Agosto.....	385,75		
Setembro.....	385,75		
Outubro.....	397,19		
Novembro.....	409,69		
Dezembro.....	409,69		

a) Valores provisórios

SALÁRIOS DIÁRIOS MÉDIOS DOS TRABALHADORES RURAIS

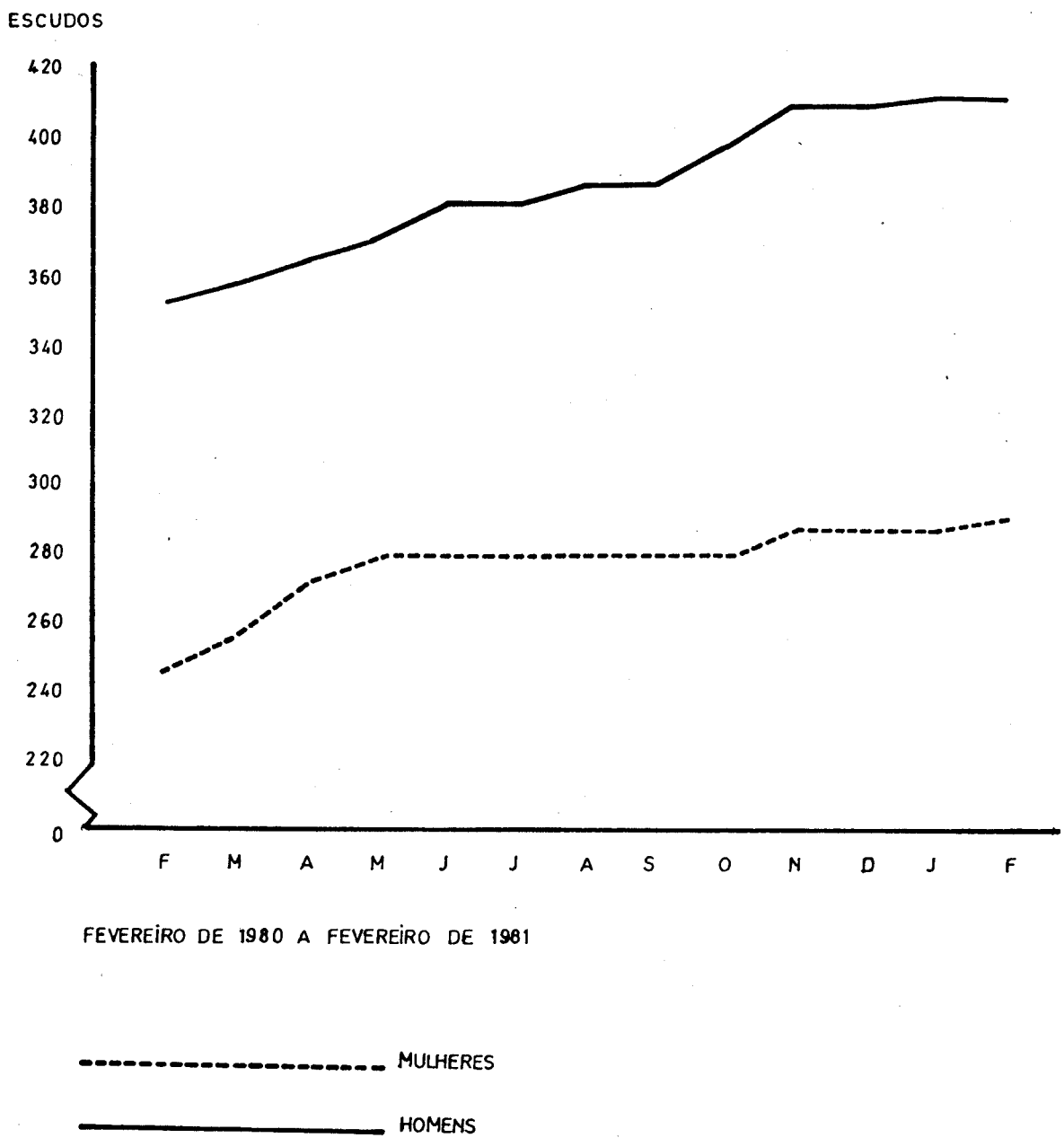

1 - Salários diários médios dos trabalhadores rurais
(Trabalhos Gerais)

Mulheres

Meses	1980 a)	1981 a)	Variação 1981/1980
	Escudos		%
1	2	3	4
Janeiro.....	235,83	285,83	+21,2
Fevereiro.....	244,17	289,17	+18,4
Março.....	254,17		
Abril.....	269,17		
Maió.....	277,50		
Junho.....	277,50		
Julho.....	277,50		
Agosto.....	277,50		
Setembro.....	277,50		
Outubro.....	277,50		
Novembro.....	285,30		
Dezembro.....	285,83		

a) Valores provisórios

2 - Avicultura Industrial

Produção de ovos

Meses	1980 a)	1981 a)	Variação 1981/1980
	1000		%
1	2	3	4
Janeiro.....	2 090	2 783	+33,2
Fevereiro.....	1 824	2 255	+23,6
Março.....	1 911		
Janeiro a Março.....	5 825		
Abril.....	1 745		
Maió.....	2 040		
Junho.....	2 198		
Janeiro a Junho.....	11 808		
Julho.....	3 071		
Agosto.....	2 793		
Setembro.....	2 992		
Janeiro a Setembro....	20 664		
Outubro.....	3 168		
Novembro.....	2 093		
Dezembro.....	1 129		
Janeiro a Dezembro....	27 054		

a) Valores provisórios

AVICULTURA INDUSTRIAL

PRODUÇÃO DE OVOS

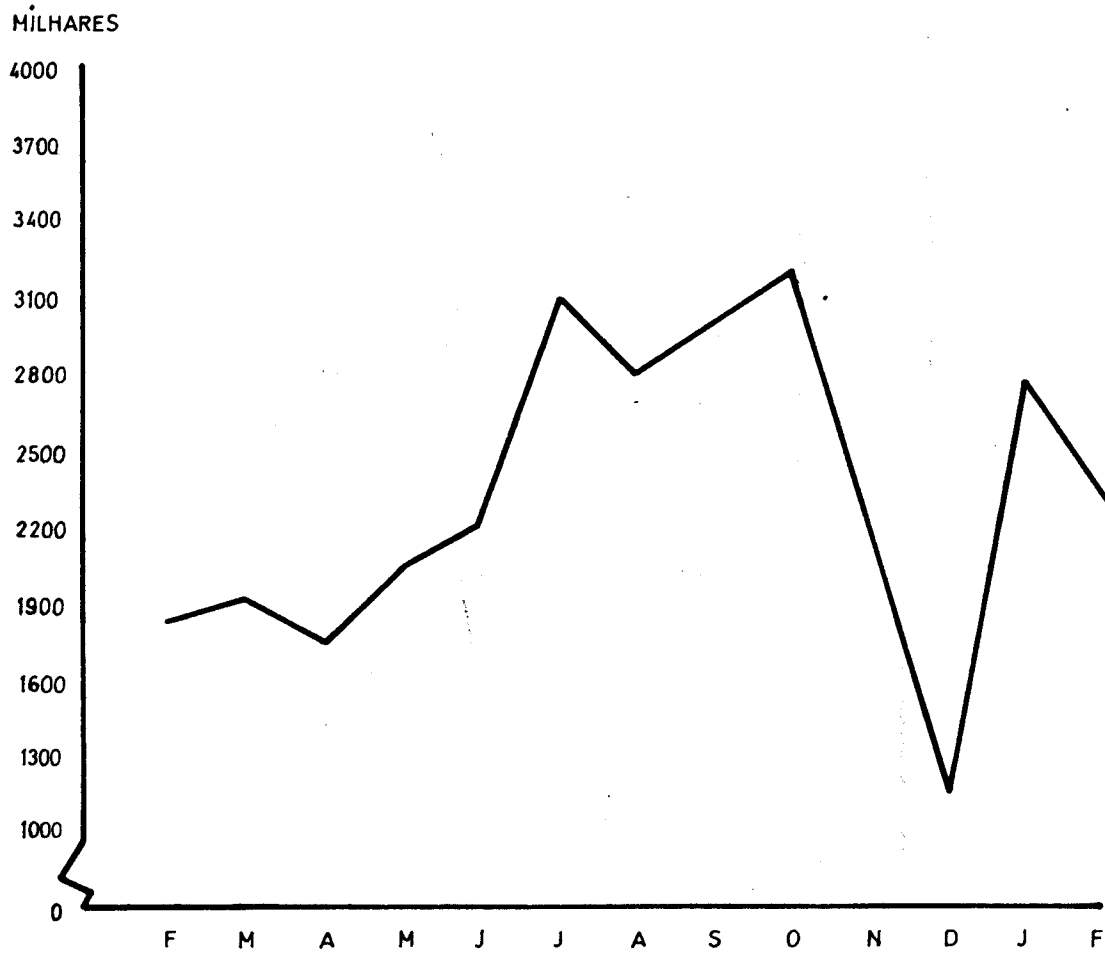

FEVEREIRO DE 1980 A FEVEREIRO DE 1981

2 - Avicultura Industrial

Produção de carne de frango

Meses	1980 a)	1981 a)	Variação 1981/1980
	Toneladas		%
1	2	3	4
Janeiro.....	149,9	143,4	-4,3
Fevereiro.....	155,7	172,5	+10,8
Março.....	92,2		
Janeiro a Março.....	397,8		
Abril.....	153,0		
Maio.....	154,0		
Junho.....	174,7		
Janeiro a Junho.....	879,5		
Julho.....	128,2		
Agosto.....	133,8		
Setembro.....	136,8		
Janeiro a Setembro...	1 278,3		
Outubro.....	142,9		
Novembro.....	168,6		
Dezembro.....	139,3		
Janeiro a Dezembro...	1 729,1		

a) Valores provisórios

AVICULTURA INDUSTRIAL

PRODUÇÃO DE CARNE DE FRANGO

TONELADAS

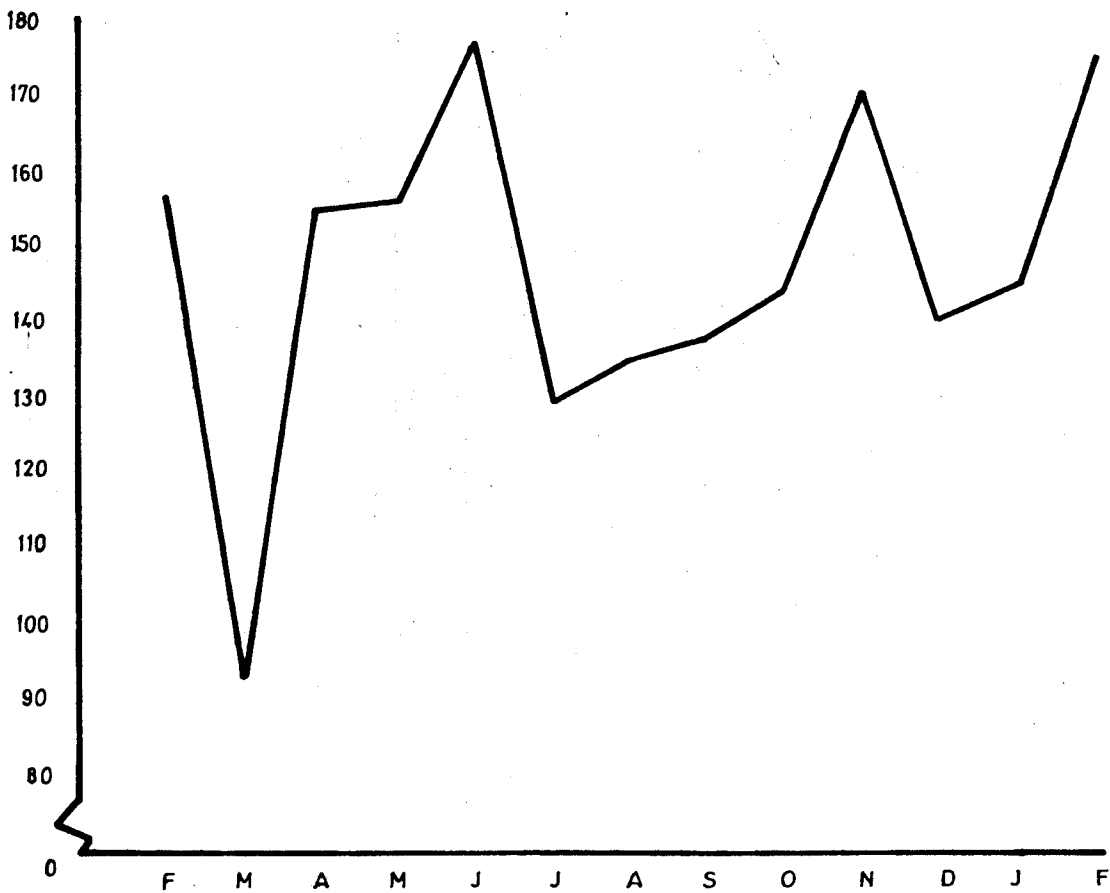

FEVEREIRO DE 1980 A FEVEREIRO DE 1981

3 - Matança de Gado

Espécies	1980 a)						1981 a)						Variação 1981/1980 (%)					
	II			I a II			II			I a II			II			I a II		
	Nº. de cabeças	Peso lim po (Kg)	Nº. de cabeças	Peso lim po (Kg)	Nº. de cabeças	Peso lim po (Kg)	Nº. de cabeças	Peso lim po (Kg)	Nº. de cabeças	Peso lim po (Kg)	Nº. de cabeças	Peso lim po (Kg)	Nº. de cabeças	Peso lim po (Kg)	Nº. de cabeças	Peso lim po (Kg)	Nº. de cabeças	Peso lim po (Kg)
1	2	3	4	5	6	7	8	9	10	11	12	13						
Bovinos adcles- centes	82	15 621	174	36 735	81	17 608	207	43 869	-1,2	+12,7	+19,0	+19,4						
Bovinos adultos	387	78 405	765	153 485	399	88 360	865	187 141	+3,1	+12,7	+13,1	+21,9						
Suínos	43	3 886	81	7 751	131	11 013	325	26 444	+204,7	+183,4	+301,2	+241,2						
Ovinos	33	583	47	883	33	691	46	937	e	+18,5	-2,1	+6,1						
Caprinos	40	398	57	614	17	251	23	344	-57,5	-36,9	-59,6	-44,0						
Total	585	98 893	1 124	199 468	661	117 923	1 466	258 735	+13,0	+19,2	+30,4	+29,7						

a) Valores provisórios

GADO ABATIDO APROVADO PARA CONSUMO

TONELADAS

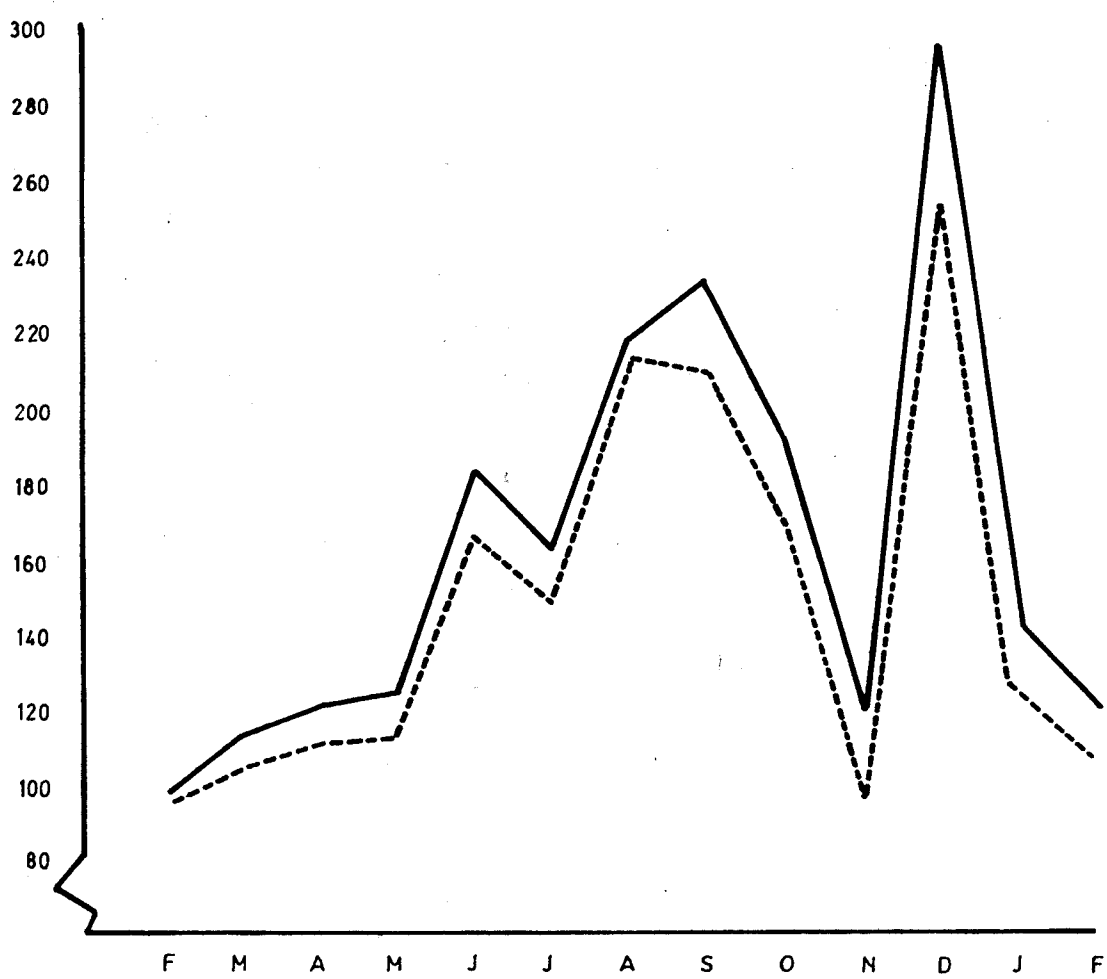

FEVEREIRO DE 1980 A FEVEREIRO DE 1981

————— TOTAL
- - - - - GADO BOVINO

4 - Pesca descarregada nos principais portos
da Madeira

Principais Portos	1980 a)				1981 a)				Variação 1981/1980 (%)			
	II		I a II		II		I a II		II		I a II	
	Quant. Kg.	Valor 1000 ESC	Quant. Kg.	Valor 1000 ESC	Quant. Kg.	Valor 1000 ESC	Quant. Kg.	Valor 1000 ESC	Quant. Kg.	Valor 1000 ESC	Quant. Kg.	Valor 1000 ESC
I	2	3	4	5	6	7	8	9	10	11	12	13
Câmara de Lobos	54 908	4246,9	116 686	9590,0	12 759	1791,8	32 581	4288,4	-76,8	-57,8	-72,1	-55,3
Funchal	284 734	18382,4	513 746	35798,2	194 857	16401,5	408 924	43657,4	-31,6	-10,8	-20,4	+22,0
Machico	10 113	456,9	16 870	802,6	3 236	236,8	5 506	482,4	-68,0	-48,2	-67,4	-39,9
Total	376 189	24319,5	687 873	48210,3	225 428	19727,4	474 974	51049,0	-40,1	-18,9	-31,0	+5,9

a) Valores provisórios

5 - Pesca descarregada, por espécies

Espécies	1980 a)				1981 a)			
	II		I a II		II		I a II	
	Quantidade Kg.	Valor 1000 ESC	Quantidade Kg.	Valor 1000 ESC	Quantidade Kg.	Valor 1000 ESC	Quantidade Kg.	Valor 1000 ESC
1	2	3	4	5	6	7	8	9
Total.....	376 189	24 319,5	687 873	48 210,3	225 428	19 727,4	474 974	51 049,0
Abrótia.....	2 055	190,5	2 429	228,9	89	11,8	803	98,8
Atum.....	6 170	786,8	13 940	1 720,0	939	281,0	2 284	658,6
Bica.....	2	0,2	8	1,0	380	59,6	924	141,6
Bicuda.....	360	30,9	501	44,2	418	54,1	433	56,3
Boga.....	8 727	315,3	12 053	482,7	13 069	607,6	17 038	1 121,7
Bodião.....	48	6,2	121	12,5	324	61,9	1 328	197,6
Cavala.....	98 136	2 320,0	146 949	3 632,3	34 965	1 440,4	48 549	2 345,4
Chicharro.....	88 405	3 270,8	140 261	5 425,0	46 565	2 852,1	71 447	4 782,5
Garoupa.....	1 674	241,7	2 053	300,3	395	66,0	1 138	203,9
Goraz.....	1 057	119,3	1 333	155,0	25	4,3	900	155,4
Peixe agulha....	461	64,3	930	124,4	394	109,8	804	214,9
Peixe espada....	126 335	12 453,1	294 123	28 428,2	101 160	10 600,6	272 683	33 686,5
Pargo.....	22 831	2 666,1	36 607	4 276,6	3 492	552,3	8 960	1 513,4
Salema.....	348	39,7	428	49,2	435	64,4	719	110,1
Salmonete.....	128	18,5	287	43,4	258	55,1	971	204,4
Sargo.....	218	23,3	256	27,5	540	69,8	2 327	312,2

a) Valores provisórios

4. PESCA DESCARREGADA

4.1. QUANTIDADE

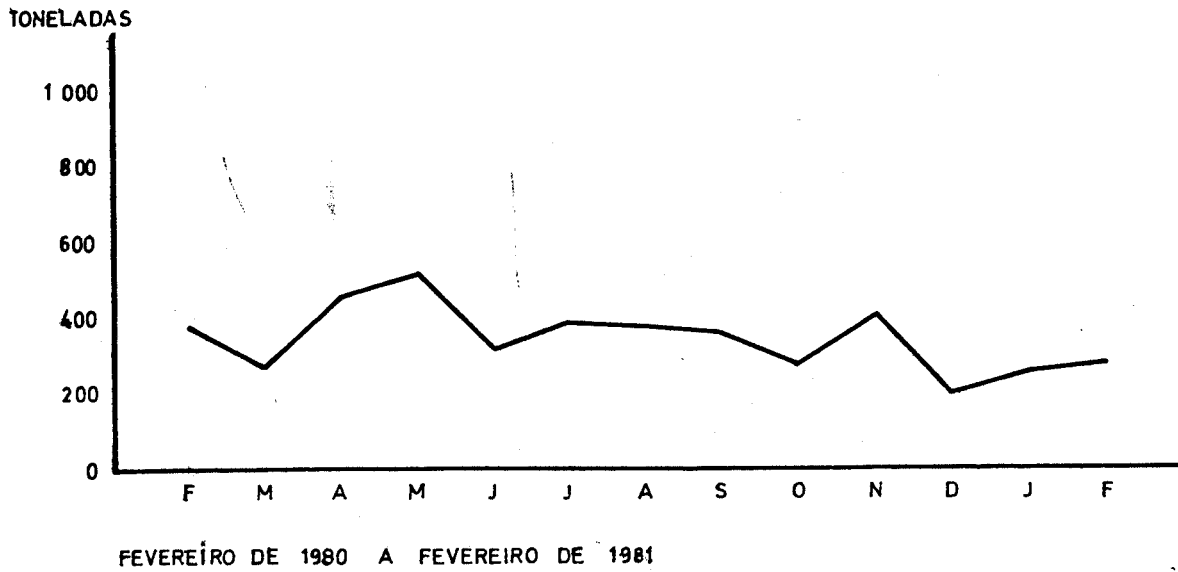

4.2. VALOR

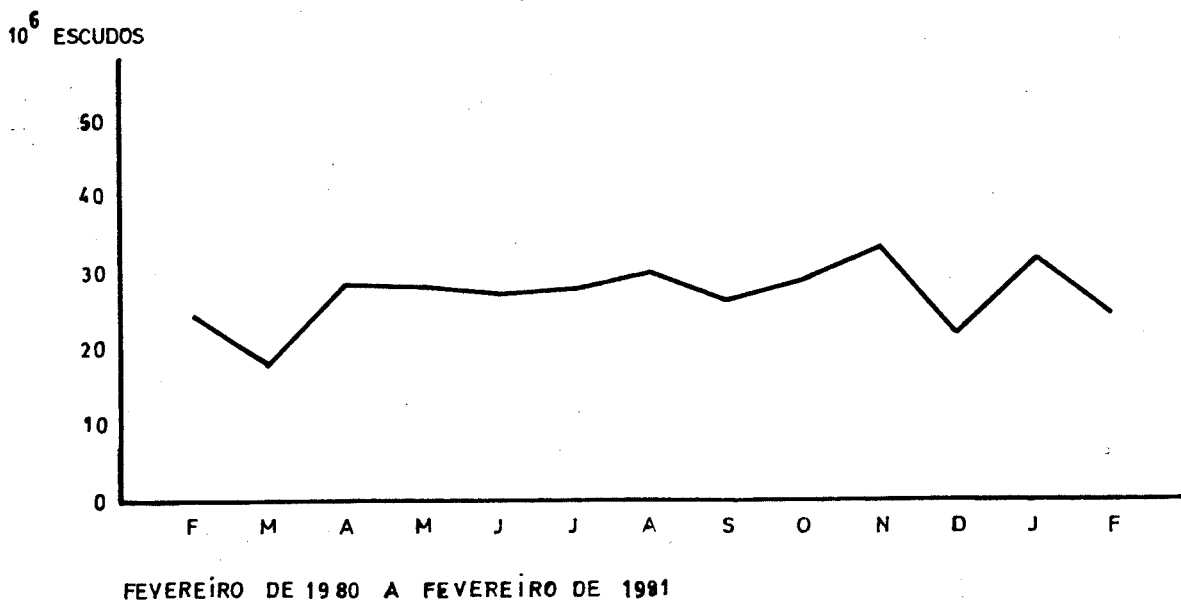

Comentários

1- Salários diários médios na agricultura.

Os salários na agricultura, no segundo mês de 1981, no que se refere a " trabalhos gerais - homens" e " trabalhos gerais - mulheres" tiveram, respectivamente, acréscimos de 17,4% e 18,4% em comparação com o mês homólogo do ano anterior. Com efeito, os salários diários médios dos trabalhadores rurais registaram, nesse mês, o valor de 412,19 escudos para os homens e 289,17 escudos para as mulheres.

2- Produção de ovos.

A produção de ovos dos aviários industriais existentes na Região, em Fevereiro de 1981, foi superior em 23,6% à registada em Fevereiro de 1980, tendo sido de 2 255 milhares.

3- Produção de carne de frango.

A produção de carne de frango dos aviários industriais atingiu, no mês em análise (Fevereiro de 1981), o total de 172,5 toneladas, a qual é superior em 10,8% à registada em Fevereiro do ano passado.

4- Abate de gado.

O total de gado abatido e aprovado para consumo, em Fevereiro do corrente ano, foi de aproximadamente 118 toneladas, o que representa um acréscimo de 19,2% em relação a igual mês do ano anterior. O total de bovinos abatidos no citado mês foi de 106 toneladas e o total de suínos, 11 toneladas.

5- Pesca descarregada.

A pesca descarregada em Fevereiro deste ano foi ligeiramente superior a 225 toneladas, o que representa um decréscimo de 40,1% em relação ao mesmo mês do ano anterior. O valor total da pesca descarregada registou também um decréscimo passando de 24 319,5 contos em Fevereiro de 1980 para 19 727,4 contos em Fevereiro de 1981. Do valor total da pesca descarregada dos portos da Região Autónoma da Madeira, em Fevereiro do corrente ano,

83,1% pertenceu ao Porto do Funchal. Por espécies de peixes, em primeiro lugar e no tocante a valores, temos o peixe espada preto com 53,7% do respectivo valor total, seguindo-se o chicharro com 14,5% e a cavala com 7,3%.

Junho de 1981

A reprodução destes dados estatísticos só é permitida com a indicação da fonte



SERVIÇO REGIONAL DE
ESTATÍSTICA DA MADEIRA

INDICADORES DA ACTIVIDADE ECONÓMICA

AGRICULTURA, PECUÁRIA E PESCA

FEVEREIRO DE 1981

REGIÃO AUTÓNOMA DA MADEIRA
PORTUGAL

D.R.E.M.
de Inform
Docume

EH

SECRETARIA REGIONAL DO PLANEAMENTO E FINANÇAS
SERVIÇO REGIONAL DE ESTATÍSTICA DA MADEIRA

SECRETARIA REGIONAL DO PLANEAMENTO E FINANÇAS
SERVIÇO REGIONAL DE ESTATÍSTICA
DA MADEIRA

INDICADORES DA ACTIVIDADE ECONÓMICA

AGRICULTURA, PECUÁRIA E PESCA

MARÇO DE 1981

ÍNDICE

	Pags.
- Salários diários médios dos trabalhadores rurais (trabalhos gerais-homens)	3
- Salários diários médios de trabalhadores rurais (trabalhos gerais - mulheres).....	4
- Salários diários médios dos trabalhadores rurais (trabalhos gerais) - gráfico	5
- Preços médios no produtor dos principais produtos de origem vegetal	6
- Avicultura industrial: produção de ovos	7
- Avicultura industrial: produção de ovos (gráfico)	8
- Avicultura industrial: produção de carne de frango ...	9
- Avicultura industrial: produção de carne de frango (gráfico).....	10
- Matança de gado	11
- Gado abatido (gráfico)	12
- Pesca descarregada nos principais portos da Região	13
- Pesca descarregada, por espécies	14
- Pesca descarregada, quantidades (gráfico)	15
- Pesca descarregada, valores (gráfico)	16
- Comentário	17 e 18

1 - Salários diários médios dos trabalhadores rurais

(Trabalhos Gerais)

Homens

Meses	1980	1981	Varição 1981/1980
	Escudos		%
	2	3	4
Janeiro	344,88	412,19	+ 19,5
Fevereiro	351,13	412,19	+ 17,4
Março	356,88	418,44	+ 17,2
Abril	363,13		
Maió	369,38		
Junho	379,50		
Julho	379,50		
Agosto	385,75		
Setembro	385,75		
Outubro	397,19		
Novembro	409,69		
Dezembro	409,69		

a) Valores provisórios

1 - Salários diários médios dos trabalhadores rurais

(Trabalhos Gerais)

Mulheres

Meses	1980	1981	Varição 1981/1980
	Escudos		%
1	2	3	4
Janeiro	253,83	285,83	+ 21,2
Fevereiro	244,17	289,17	+ 18,4
Março	254,17	302,50	+ 19,0
Abril	269,17		
Maió	277,50		
Junho	277,50		
Julho	277,50		
Agosto	277,50		
Setembro	277,50		
Outubro	277,50		
Novembro	285,20		
Dezembro	285,83		

a) Valores provisórios

SALÁRIOS DIÁRIOS MÉDIOS DOS TRABALHADORES RURAIS (TRABALHOS GERAIS)

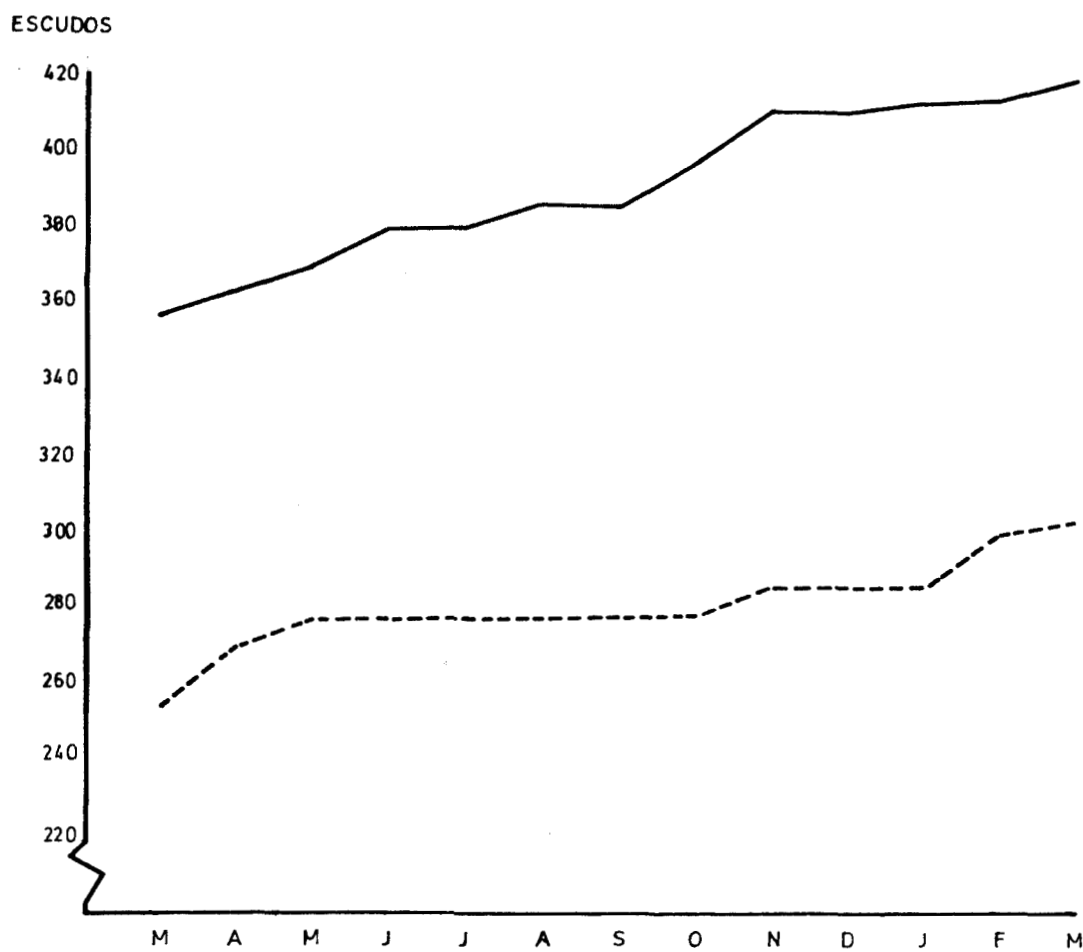

MARÇO DE 1980 A MARÇO DE 1981

— HOMENS
- - - MULHERES

2 - Preços médios, no produtor, dos principais produtos de origem vegetal

Março de 1981

Produtos	Unidades	Preços médios	Produtos	Unidades	Preços médios
1	2	3	4	5	6
Abóbora	Kg	11,38	Frutas frescas:	Kg	
Agrião	molho	60,00	Abacate	"	45,00
Alface	cada	11,25	Alperce	"	x
Alho	Kg	200,00	Ameixa	"	x
Cebola	"	32,50	Anona	"	50,00
Cenoura	"	37,50	Banana com peso para exportação	"	32,25
Couve-flor	"	30,00	Banana sem peso para exportação	"	29,25
Couve galega	"	11,00	Castanha	"	x
Couve repolho	"	12,33	Cereja	"	x
Ervilha verde	"	x	Damasco	"	x
Espinafre	molho	15,00	Figo	"	x
Fava verde	Kg	15,00	Laranja	"	35,00
Feijão verde (vagem)	"	x	Limão	"	39,75
Feijão verde (vaginha)	"	95,00	Maçã	"	x
Nabiça	molho	5,00	Maracujá	"	x
Nabo	molho	10,33	Melancia	"	x
Pepino	Kg	x	Melão	"	x
Pimento	"	x	Morango	"	125,00
Rabanete	molho	7,50	Nêsperas	"	20,00
Tomate	Kg	55,00	Pera	"	x
Tubérculos, legumes secos e raízes			Pero	"	x
Batata (semilha) nova	"	20,17	Pessego	"	x
Batata (semilha) velha	"	x	Tangerina	"	50,00
Batata doce	"	16,08	Uva de mesa	"	x
Ervilha	"	x	Cereais:		
Fava	"	18,46	Milho branco	"	x
Feijão manteiga	"	x	Produtos para a indústria		
Grão de bico	"	x	Mosto de uvas	litro	x
Inhame	"	8,00	Vinho tinto	"	30,67

3 - Avicultura Industrial

Produção de ovos

Meses	1980	1981	Varição 1981/1980
	1000		%
1	2	3	4
Janeiro	2 090	2 783	+ 33,2
Fevereiro	1 824	2 255	+ 23,6
Março	1 911	2 026	+ 6,0
Janeiro a Março	5 825	7 064	+ 21,3
Abril	1 745		
Maior	2 040		
Junho	2 198		
Janeiro a Junho	11 808		
Julho	3 071		
Agosto	2 793		
Setembro	2 992		
Janeiro a Setembro	20 664		
Outubro	3 168		
Novembro	2 093		
Dezembro	1 129		
Janeiro a Dezembro	27 054		

a) Valores provisórios

AVICULTURA INDUSTRIAL

PRODUÇÃO DE OVOS

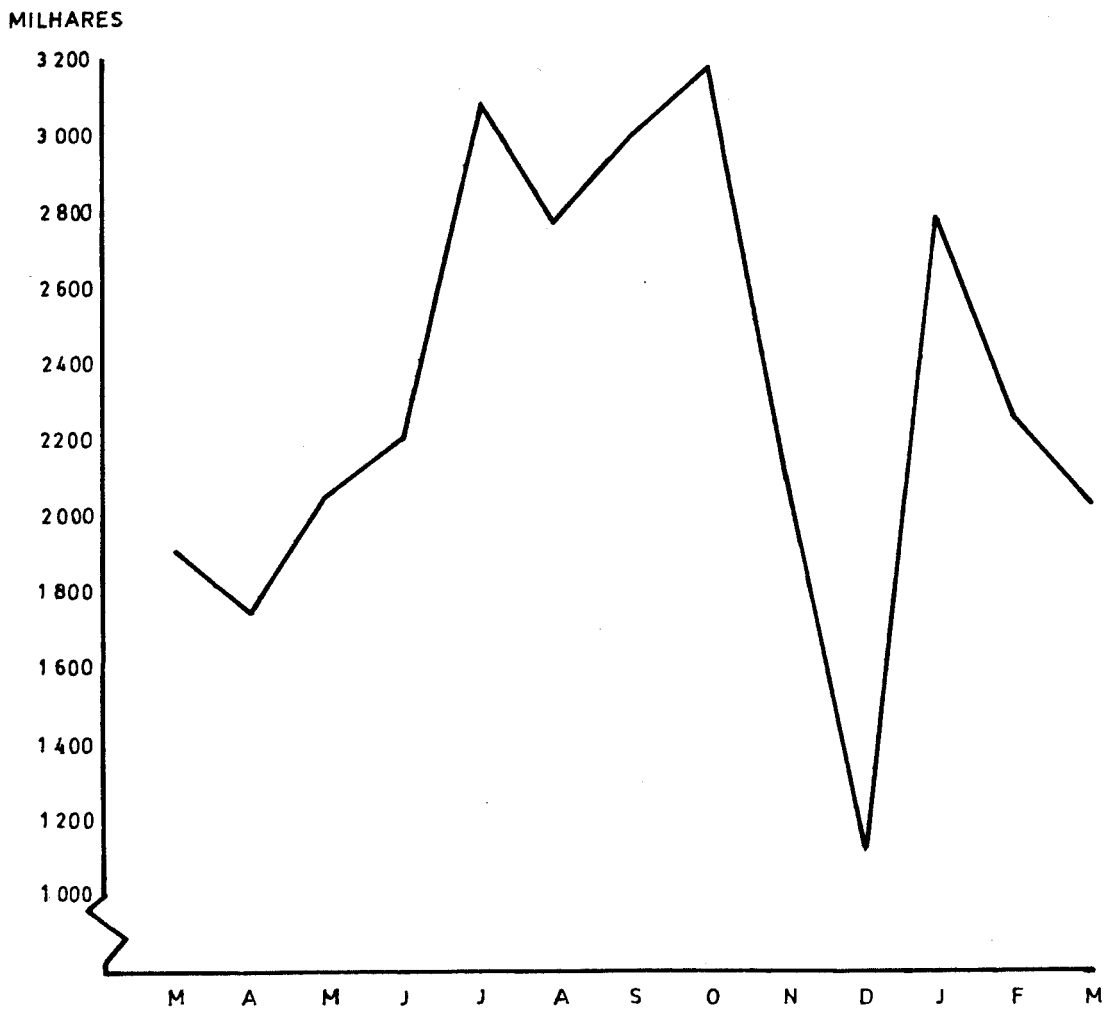

MARÇO DE 1980 A MARÇO DE 1981

4 - Avicultura Industrial

Produção de carne de frango			
Meses	1980	1981	Variação 1981/1980
	Toneladas		%
1	2	3	4
Janeiro	149,9	141,9	- 5,3
Fevereiro	155,7	174,8	+ 12,3
Março	92,2	93,1	+ 1,0
Janeiro a Março	397,8	409,8	+ 3,0
Abril	153,0		
Maió	154,0		
Junho	174,7		
Janeiro a Junho	879,5		
Julho	128,2		
Agosto	133,8		
Setembro	136,8		
Janeiro a Setembro	1 278,3		
Outubro	142,9		
Novembro	168,6		
Dezembro	139,3		
Janeiro a Dezembro	1 729,1		

a) Valores provisórios

AVICULTURA INDUSTRIAL

PRODUÇÃO DE CARNE DE FRANGO

TONELADAS

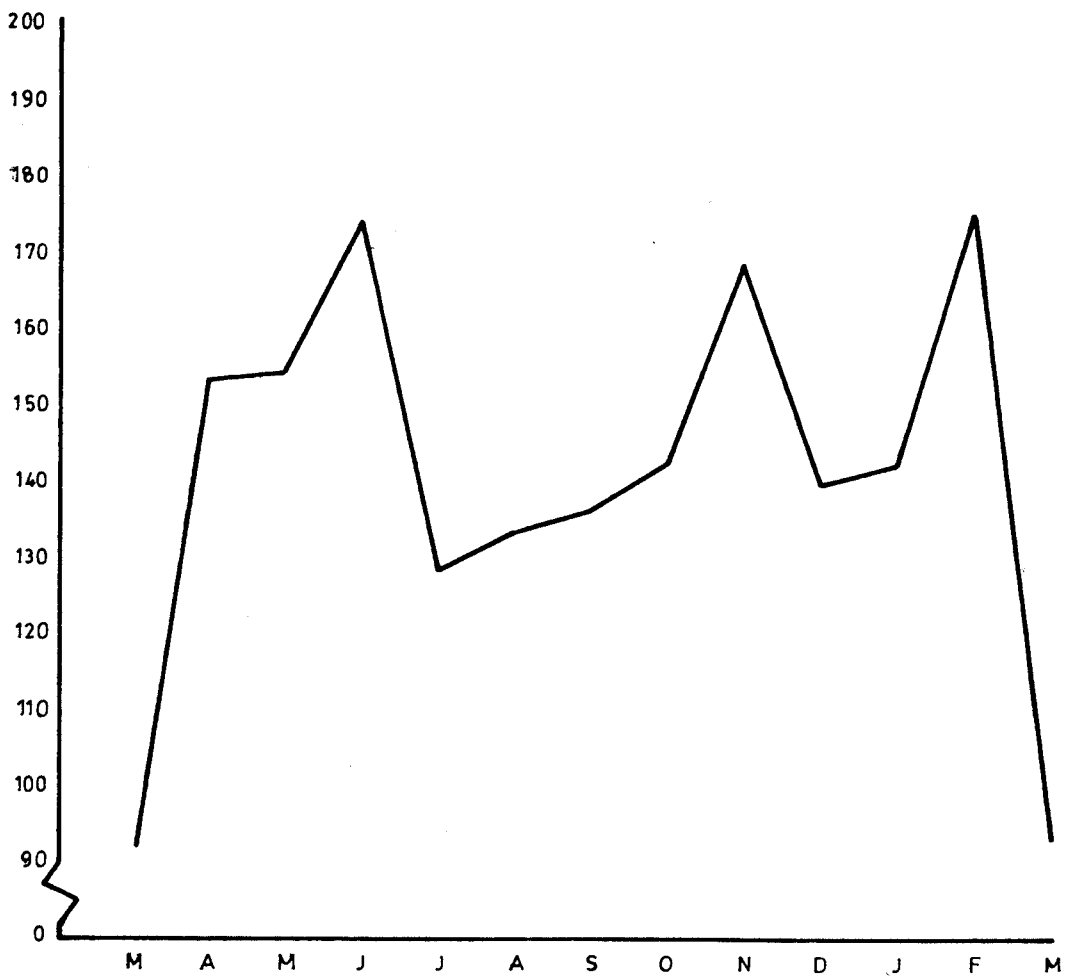

MARÇO DE 1980 A MARÇO DE 1981

5 - Matança de Gado

Espécies	1980						1981						Variação (%)			
	III		I a III		III		I a III		III		I a III		III		I a III	
	Nº de cabe- cas	Peso Kg	Nº de cabe- cas	Peso Kg	Nº de cabe- cas	Peso Kg	Nº de cabe- cas	Peso Kg	Nº de cabe- cas	Peso Kg	Nº de cabe- cas	Peso Kg	Nº de cabe- cas	Peso Kg	Nº de cabe- cas	Peso Kg
Total	687	114 223	1 811	313 691	860	151 776	2 326	410 511	+ 25,2	+ 32,9	+ 28,4	+ 30,9	+ 23,7	+ 18,5	+ 14,4	+ 0,7
Bovinos	455	103 716	1 394	293 936	580	132 529	1 652	363 539	+ 27,5	+ 27,8	+ 18,5	+ 23,7	+ 18,5	+ 14,4	+ 0,7	+ 0,7
Ovîncs	64	1 043	111	1 926	49	1 003	95	1 940	- 23,4	- 3,8	- 14,4	+ 0,7	- 62,7	- 61,2	- 42,5	+ 42,5
Caprinos	59	464	116	1 078	22	276	45	620	+ 91,7	+ 99,6	+ 181,1	+ 165,1	+ 165,1	+ 165,1	+ 165,1	+ 165,1
Suinos	109	9 000	190	16 751	209	17 968	534	44 412								

a) Dados provisórios

GADO ABATIDO APROVADO PARA CONSUMO

TONELADAS

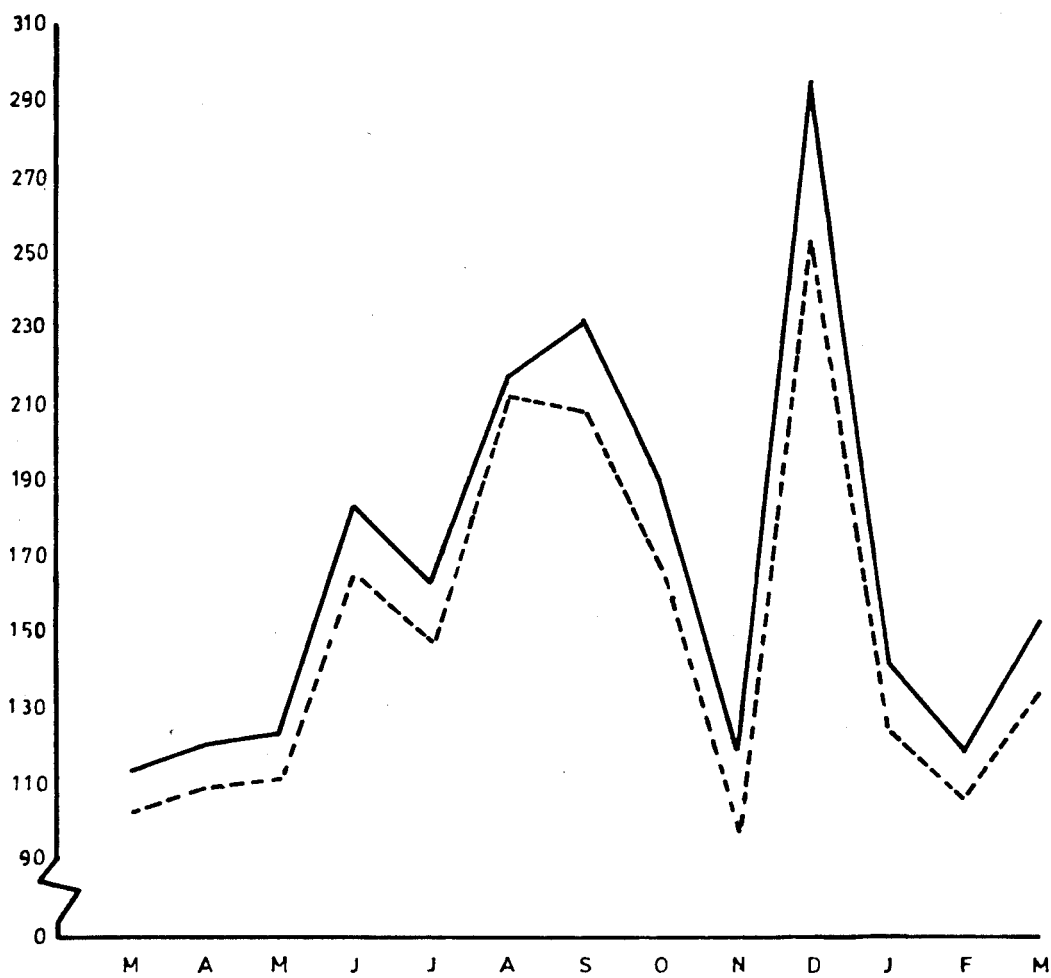

MARÇO DE 1980 A MARÇO DE 1981

—— TOTAL

- - - - GADO BOVINO

PESCA DESCARREGADA

QUANTIDADES

TONELADAS

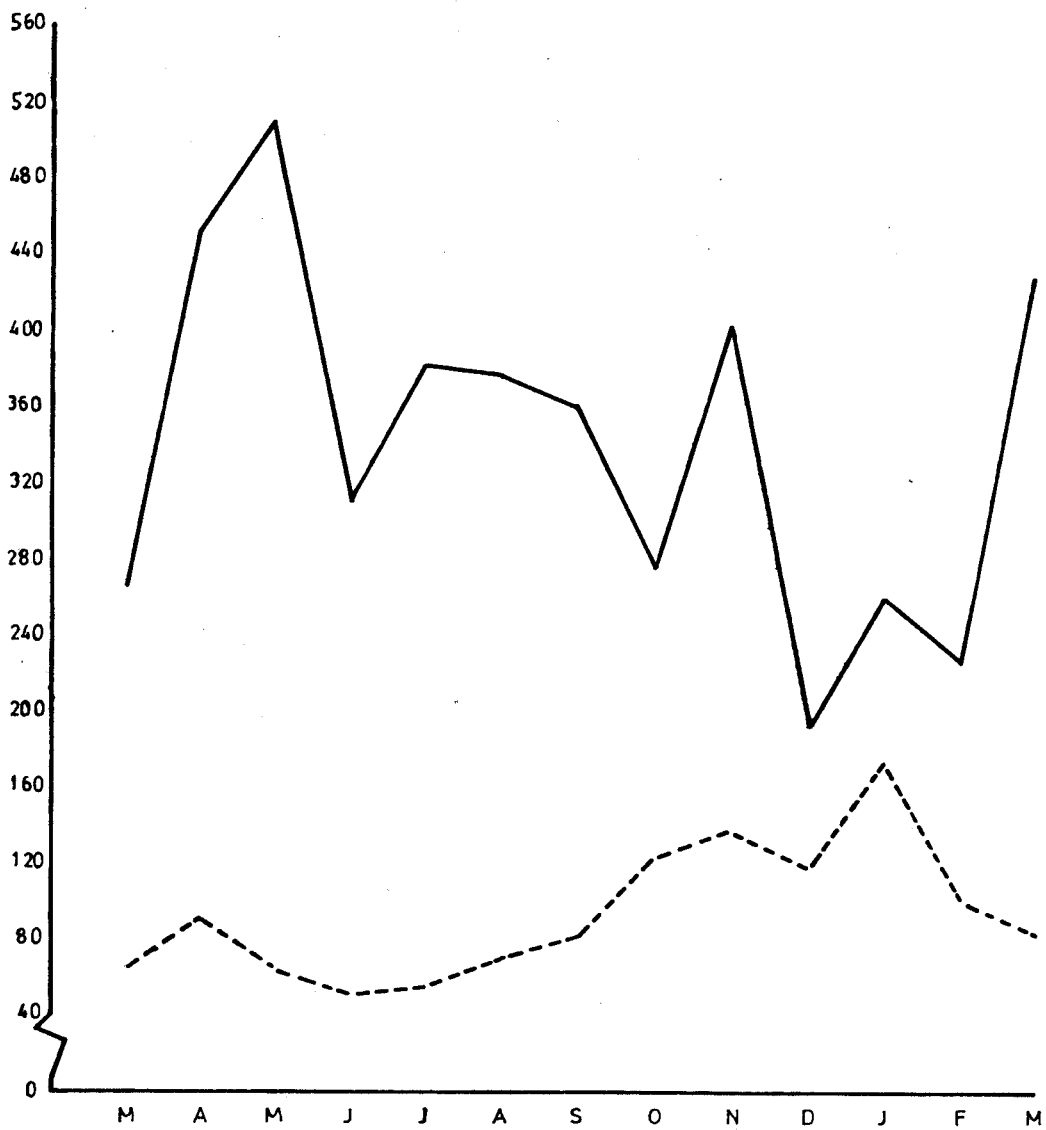

MARÇO DE 1980 A MARÇO DE 1981

— TOTAL

- - - PEIXE ESPADA

PESCA DESCARREGADA

VALORES

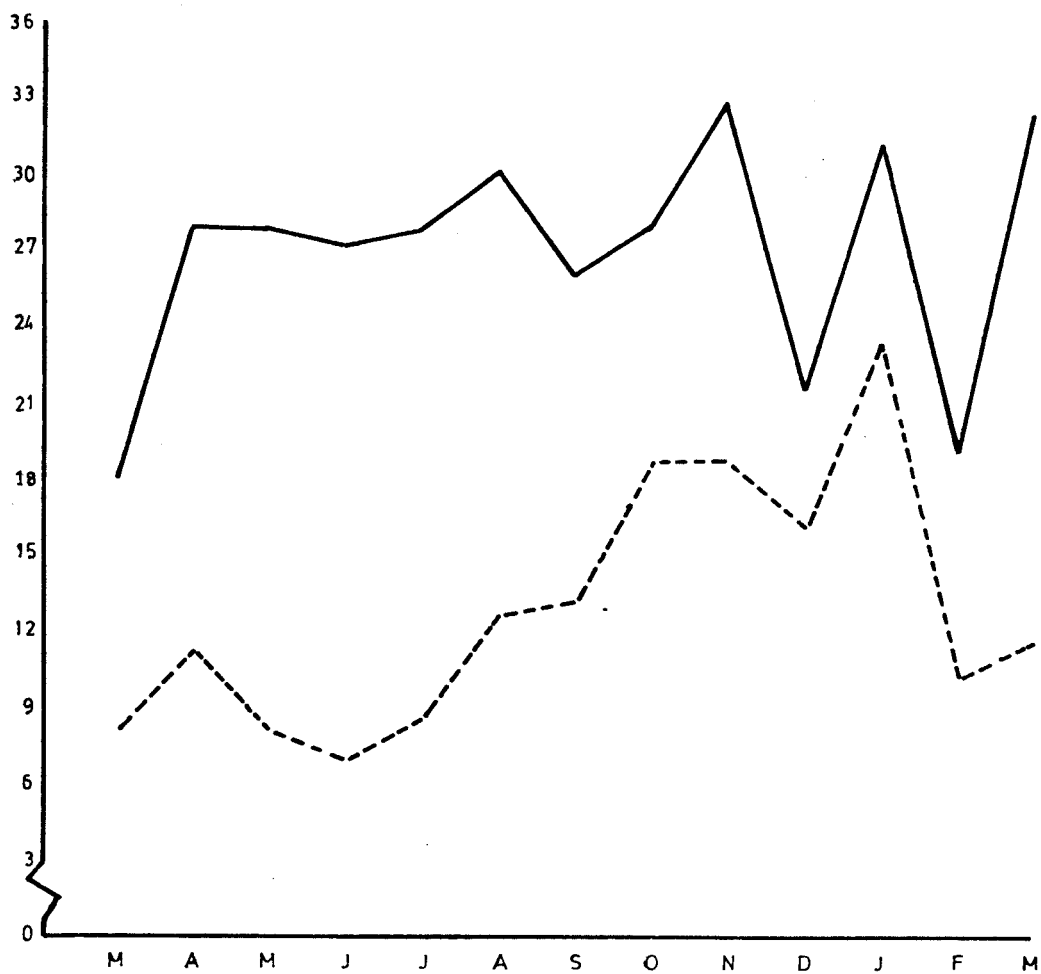
 10^6 ESCUDOS

MARÇO DE 1980 A MARÇO DE 1981

—— TOTAL

- - - - PEIXE ESPADA

COMENTÁRIO

- 1 - Os salários na Agricultura, no mês de Março de 1981, no que se refere a "trabalhos gerais-homens" e "trabalhos gerais-mulheres" tiveram, respectivamente, acréscimos de 17,2% e 19,0% em comparação com igual mês do ano anterior. Assim, os salários diários médios dos trabalhadores agrícolas foram, em Março do corrente ano, de 418,44 escudos para os homens e 302,50 escudos para as mulheres.
- 2 - Os principais produtos de origem vegetal tiveram, no mês de Março de 1981, os seguintes preços médios no produtor: para os produtos hortícolas, tomate a 55,00 escudos cada quilo, abóbora a 11,38, cebola a 32,50, cenoura a 37,50 e o feijão verde (vaginha) a 95,00 escudos cada quilograma; para os tubérculos, batata (semilha) nova a 20,17, a batata doce a 16,08 e o inhame a 8,00; relativamente às frutas frescas, anona a 50,00, banana sem peso para exportação a 29,25, banana com peso para exportação a 32,25, laranja a 35,00 e os morangos a 125,00 escudos cada quilograma. Estes preços referem-se aos obtidos à saída das explorações agrícolas.
- 3 - A produção de ovos dos aviários industriais da Região, em Março de 1981, foi superior em 6,0% à registada no mesmo mês do ano anterior, tendo sido de 2026 milhares. A produção de ovos de Janeiro a Março deste ano elevou-se a 7064 milhares + 21,3% que no 1º trimestre de 1980.
- 4 - A produção de carne de frango dos aviários industriais, atingiu, em Março do ano corrente, o total de 93,1 toneladas, a qual é superior em 1,0% à produção de Março de 1980. A produção de carne de frango no 1º trimestre de 1981 ascendeu a 409,8 toneladas, + 3,0% que no período homólogo de 1980.
- 5 - O total de gado abatido e aprovado para consumo, em Março deste ano, foi de, aproximadamente, 152 toneladas (peso limpo), o que representa um acréscimo de 32,9% em relação a igual mês do ano passado. O total de bovinos abatidos em Março do corrente ano foi de 133 toneladas, + 27,8% que no mês homólogo do ano anterior. Entre Janeiro e Março de 1981, o total de gado abatido atingiu 411 toneladas, 88,6% respeitante ao gado bovino.
- 6 -
- 6.1 A pesca descarregada no mês de Março de 1981 foi de, aproximadamente, 427 toneladas, o que representa um acréscimo de 60,9% em relação a igual mês de 1980. O valor total da pesca registou um acréscimo superior (76,8%) passando de 17 987,3 contos em Março de 1980 para 31 796,0 contos em Março de 1981.
- Por portos de pesca descarregada, verifica-se que o porto do Funchal foi responsável por 92,9% do total do valor da pesca descarregada em Março deste ano, nos portos da Região. Por espécies de peixes, e ainda em relação ao terceiro mês deste ano, assinala-se que em termos de quantidades, o chicharro com 35,7% do respectivo total, a cavala com 26,1%, o peixe espada com 18,8%, e o atum com 9,2%, foram as principais espécies capturadas. Em termos de valores, o 1º lugar é ocupado pelo peixe espada com 36,2% do respectivo valor total seguindo-se o chicharro com 20,6%, o atum com 19,5%, a cavala com 8,9% e o pargo com 4,4%.
- 6.2 - A pesca descarregada de Janeiro a Março de 1981 foi de 902 toneladas, o que representa um decréscimo de 5,4%

em relação ao 1º trimestre do ano anterior. O respectivo valor ascendeu a 82 945 contos, +25,2% que no período homólogo de 1980. Para esse valor total acumulado do 1º trimestre do corrente ano, contribuiu fortemente o peixe - espada, responsável por 54,6% desse valor total.

Junho de 1981

A reprodução destes dados só é permitida
com a indicação da fonte



SERVIÇO REGIONAL DE
ESTATÍSTICA DA MADEIRA

INDICADORES DA ACTIVIDADE ECONÓMICA

AGRICULTURA, PECUÁRIA E PESCA

MARÇO DE 1981

REGIÃO AUTÓNOMA DA MADEIRA
PORTUGAL

D.R.E.H.
de Inform
Documen

EH-

SECRETARIA REGIONAL DO PLANEAMENTO E FINANÇAS
SERVIÇO REGIONAL DE ESTATÍSTICA DA MADEIRA

SECRETARIA REGIONAL DO PLANO
SERVIÇO REGIONAL DE ESTATÍSTICA
DA MADEIRA

INDICADORES DA ACTIVIDADE ECONÓMICA

AGRICULTURA, PECUÁRIA E PESCA

ABRIL DE 1981

ÍNDICE

	Pags.
- Salários diários médios dos trabalhadores rurais (trabalhos gerais-homens)	3
- Salários diários médios dos trabalhadores rurais (trabalhos gerais-mulheres)	4
- Salários diários médios dos trabalhadores rurais (trabalhos gerais) - gráfico	5
- Preços médios no produtor dos principais produtos de origem vegetal	6
- Avicultura industrial: produção de ovos	7
- Avicultura industrial: produção de ovos (gráfico)	8
- Avicultura industrial: produção de carne de frango	9
- Avicultura industrial: produção de carne de frango (gráfico)	10
- Matança de gado	11
- Gado abatido (gráfico)	12
- Pesca descarregada nos principais portos da Região	13
- Pesca descarregada, por espécies	14
- Pesca descarregada, quantidades (gráfico)	15
- Pesca descarregada, valores (gráfico)	16
- Comentário	17

I - Salários diários médios dos trabalhadores rurais
(Trabalhos Gerais)

Homens			
Meses	1980	1981 a)	Variação 1981/1980
	Escudos		%
1	2	3	4
Janeiro	344,88	412,19	+ 19,5
Fevereiro	351,13	412,19	+ 17,4
Março	356,88	418,44	+ 17,2
Abril	363,13	425,94	+ 17,3
Maiço	369,38		
Junho	379,50		
Julho	379,50		
Agosto	385,75		
Setembro	385,75		
Outubro	397,19		
Novembro	409,69		
Dezembro	409,69		

a) Valores provisórios

1 - Salários diários médios dos trabalhadores rurais

(Trabalhos Gerais)

Mulheres			
Meses	1980	1981 a)	Variação 1981/1980
	Escudos		%
1	2	3	4
Janeiro	253,83	285,83	+ 21,2
Fevereiro	244,17	289,17	+ 18,4
Março	254,17	302,50	+ 19,0
Abril	269,17	312,50	+ 16,1
Maió	277,50		
Junho	277,50		
Julho	277,50		
Agosto	277,50		
Setembro	277,50		
Outubro	277,50		
Novembro	285,30		
Dezembro	285,83		

a) Valores provisórios

SALÁRIOS DIÁRIOS MÉDIOS DOS TRABALHADORES RURAIS (TRABALHOS GERAIS)

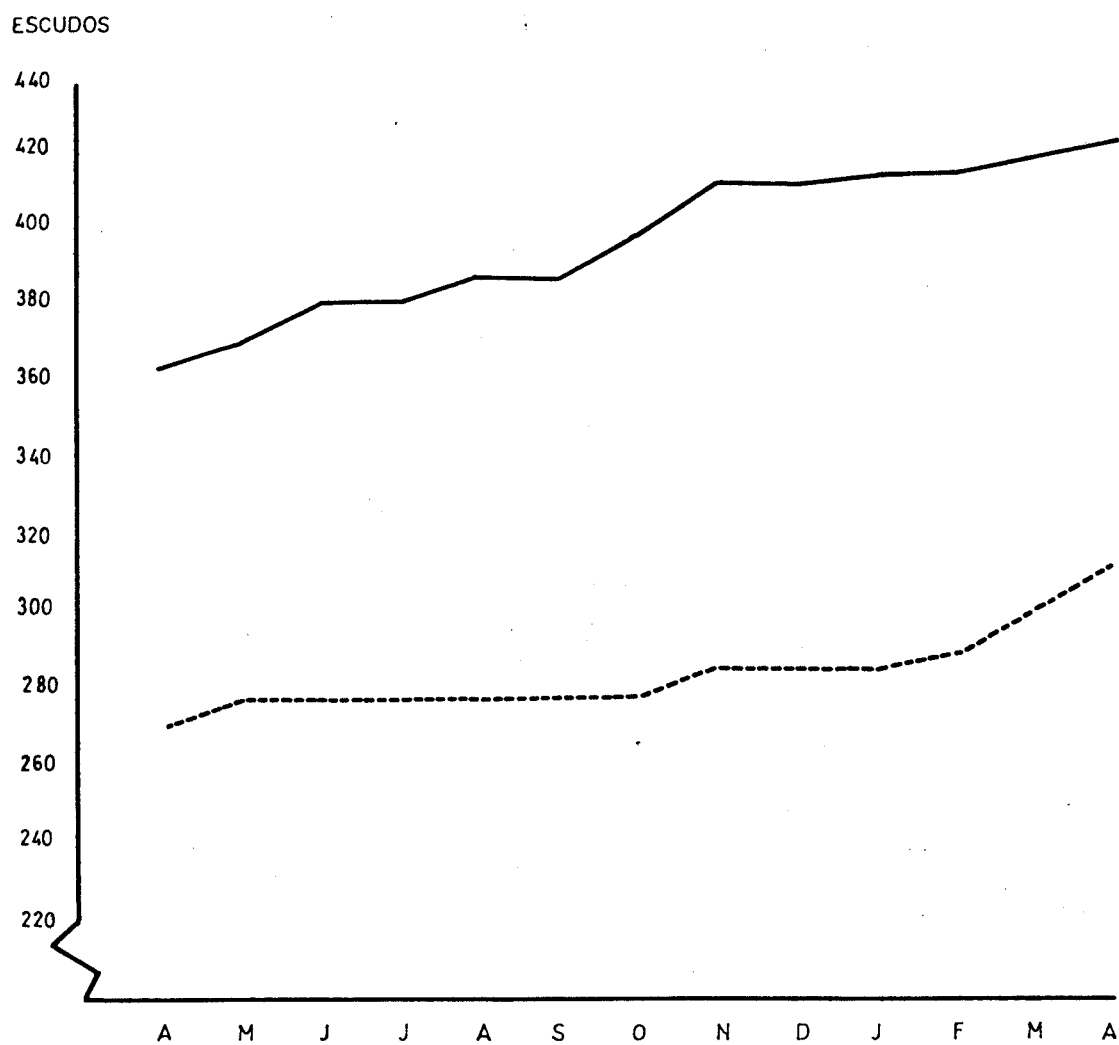

ABRIL DE 1980 A ABRIL DE 1981

— HOMENS
- - - MULHERES

2 - Preços médios, no produtor, dos principais produtos de origem vegetal

Abril de 1981

Produtos	Unidades	Preços médios	Produtos	Unidades	Preços médios
1	2	3	4	5	6
Abóbora	Kg	15,20	Frutas frescas:	Kg	
Agrião	molho	50,00	Abacate	"	50,00
Alface	cada	13,00	Alperce	"	x
Alho	Kg	250,00	Amoixa	"	x
Cebola	"	28,75	Anona	"	60,00
Cenoura	"	35,00	Banana com peso para exportação	"	32,25
Couve-flor	"	60,00	Banana sem peso para exportação	"	30,38
Couve galega	"	11,00	Castanha	"	x
Couve repolho	"	11,90	Cereja	"	x
Ervilha verde	"	50,00	Damasco	"	x
Espinafre	molho	15,00	Figo	"	x
Fava verde	Kg	13,33	Laranja	"	70,00
Feijão verde (vagem)	"	130,00	Limão	"	35,00
Feijão verde (vaginha)	"	95,00	Maçã	"	x
Nabiça	molho	5,00	Maracujá	"	x
Nabo	molho	19,50	Melancia	"	x
Pepino	Kg	x	Molho	"	x
Pimento	"	x	Morango	"	115,00
Rabanete	molho	7,50	Nêsporas	"	30,00
Tomate	Kg	90,00	Pera	"	x
Tubérculos, legumes secos e raízes			Pero	"	x
Batata (semilha) nova	"	14,57	Pêssego	"	x
Batata (semilha) velha	"	x	Tangerina	"	x
Batata doce	"	17,90	Uva de mesa	"	x
Ervilha	"	x	Cereais:		
Fava	"	x	Filho branco	"	x
Feijão manteiga	"	x	Produtos para a indústria		
Grão de bico	"	x	Mosto de uvas	litro	x
Inhame	"	10,00	Vinho tinto	"	30,67

x Resultado ignorado

3 - Avicultura Industrial

Produção de ovos			
Meses	1980	1981 a)	Varição 1981/1980
	1000		%
1	2	3	4
Janeiro	2 090	2 783	+ 33,2
Fevereiro	1 824	2 255	+ 23,6
Março	1 911	2 026	+ 6,0
Janeiro a Março	5 825	7 064	+ 21,3
Abril	1 745	1 725	- 1,1
Maió	2 040		
Junho	2 198		
Janeiro a Junho	11 808		
Julho	3 071		
Agosto	2 793		
Setembro	2 992		
Janeiro a Setembro	20 664		
Outubro	3 168		
Novembro	2 093		
Dezembro	1 129		
Janeiro a Dezembro	27 054		

a) Valores provisórios

AVICULTURA INDUSTRIAL

PRODUÇÃO DE OVOS

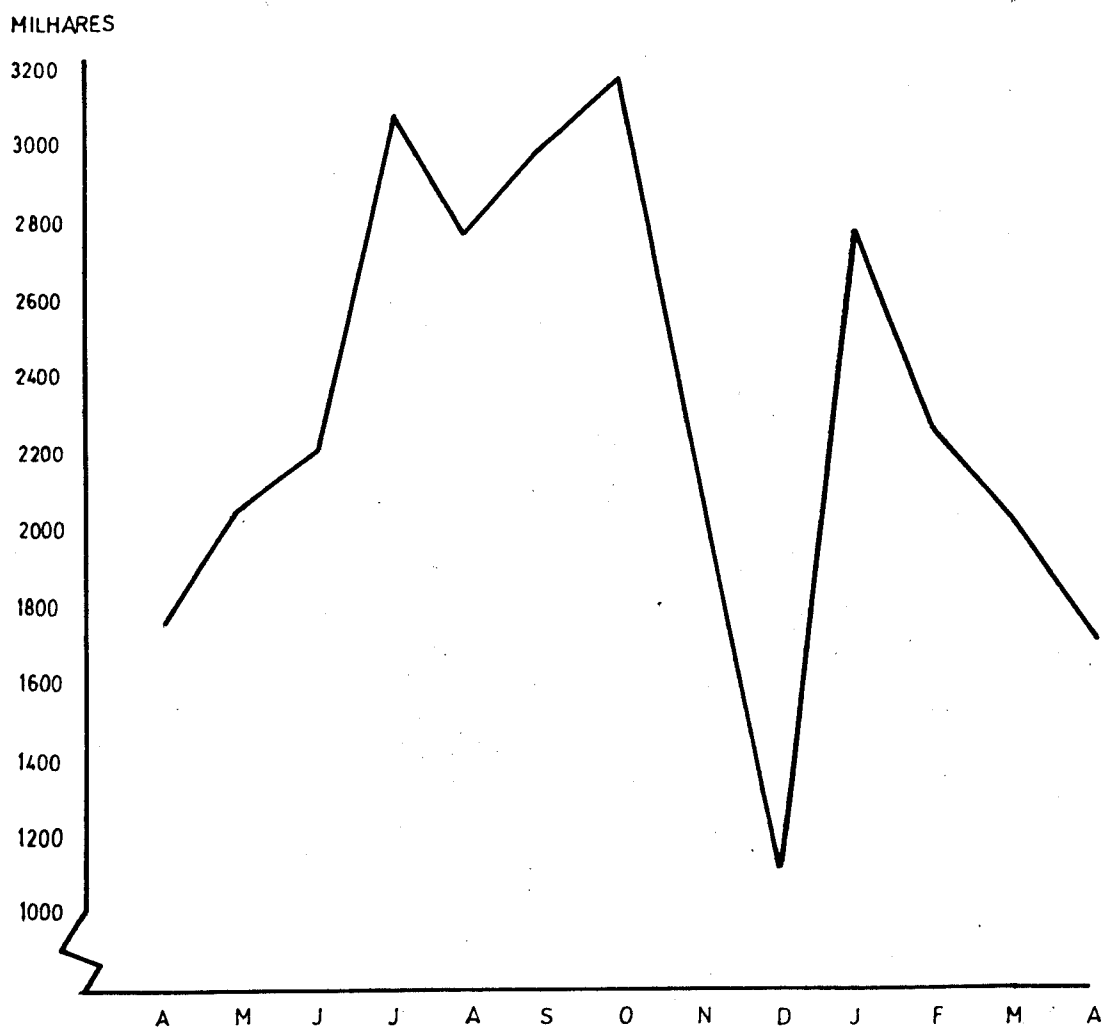

ABRIL DE 1980 A ABRIL DE 1981

4 - Avicultura Industrial

Produção de carne de frango

Meses	1980	1981 a)	Varição 1981/1980
	Toneladas		%
1	2	3	4
Janeiro	149,9	141,9	- 5,3
Fevereiro	155,7	174,8	+ 12,3
Março	92,2	93,1	+ 1,0
Janeiro a Março	397,8	409,8	+ 3,0
Abril	153,0	86,5	- 43,5
Maió	154,0		
Junho	174,7		
Janeiro a Junho	879,5		
Julho	128,2		
Agosto	133,8		
Setembro	136,8		
Janeiro a Setembro	1 278,3		
Outubro	142,9		
Novembro	168,6		
Dezembro	139,3		
Janeiro a Dezembro	1 729,1		

a) Valores provisórios.

AVICULTURA INDUSTRIAL

PRODUÇÃO DE CARNE DE FRANGO

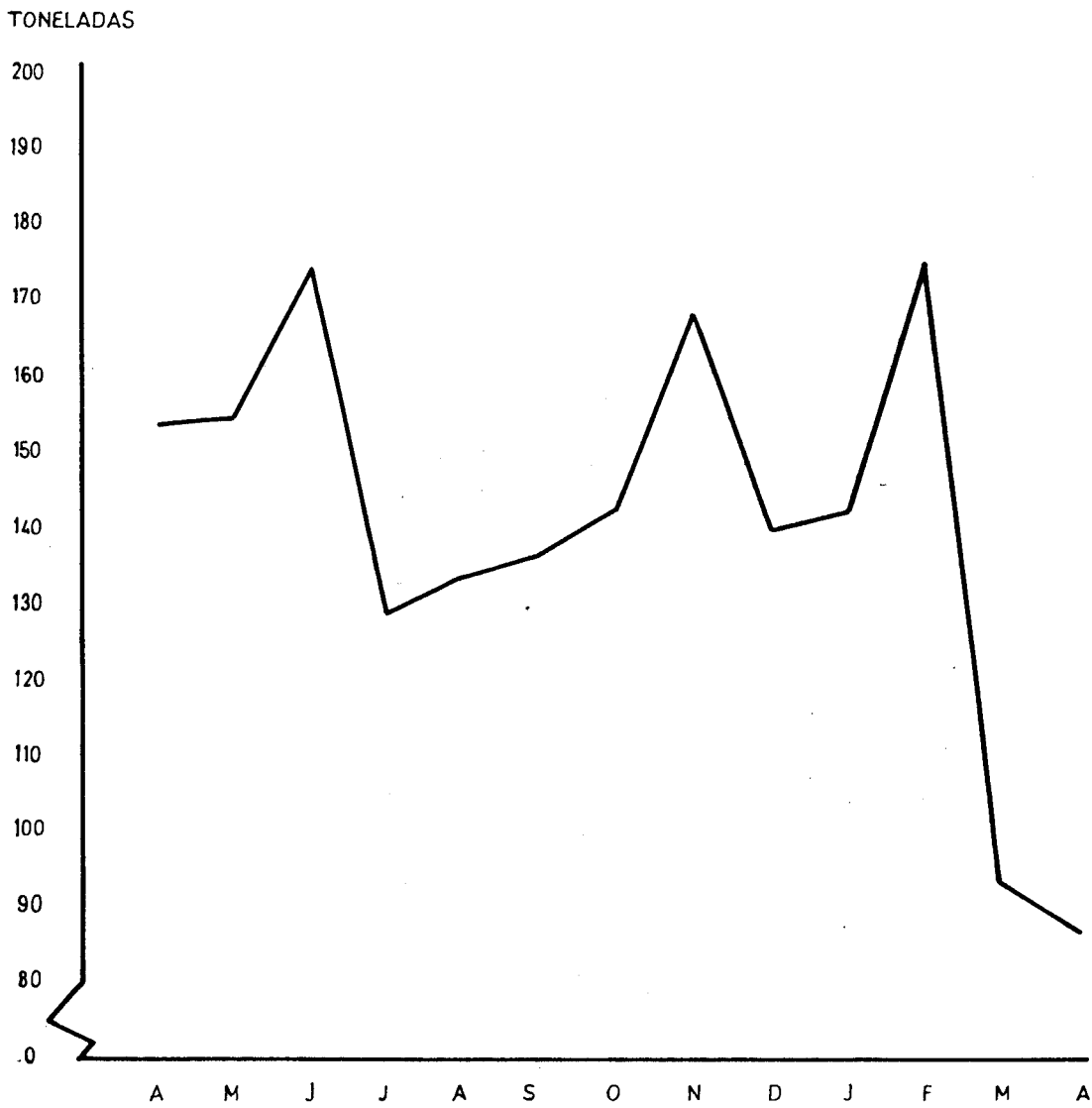

ABRIL DE 1980 A ABRIL DE 1981

5 - Matança de gado

Espécies	1980				1981 a)				Variação (%)			
	IV		I a IV		IV		I a IV		IV		I a IV	
	Nº de cabe- ças	Peso limpo Kg	Nº de cabeças	Peso limpo Kg	Nº de cabe- ças	Peso limpo Kg	Nº de cabe- ças	Peso limpo Kg	Nº de cabeças	Peso limpo Kg	Nº de cabe- ças	Peso limpo Kg
1	2	3	4	5	6	7	8	9	10	11	12	13
Total	906	119 955	2 717	433 646	1 458	181 539	3 784	592 050	+ 60,9	+ 51,3	+ 39,3	+ 36,5
Bovinos	541	109 899	1 935	403 835	694	150 156	2 346	513 695	+ 28,3	+ 36,6	+ 21,2	+ 27,2
Caprino	247	1 870	363	2 948	297	2 637	342	3 257	+ 20,2	+ 41,0	- 5,8	+ 10,5
Ovino	32	652	143	2 578	85	1 277	180	3 217	+165,6	+ 95,9	+ 25,9	+ 24,8
Suíno	86	7 534	276	24 285	382	27 469	916	71 881	+344,2	+264,6	+231,9	+196,0

a) Valores provisórios

GADO ABATIDO APROVADO PARA CONSUMO

TONELADAS

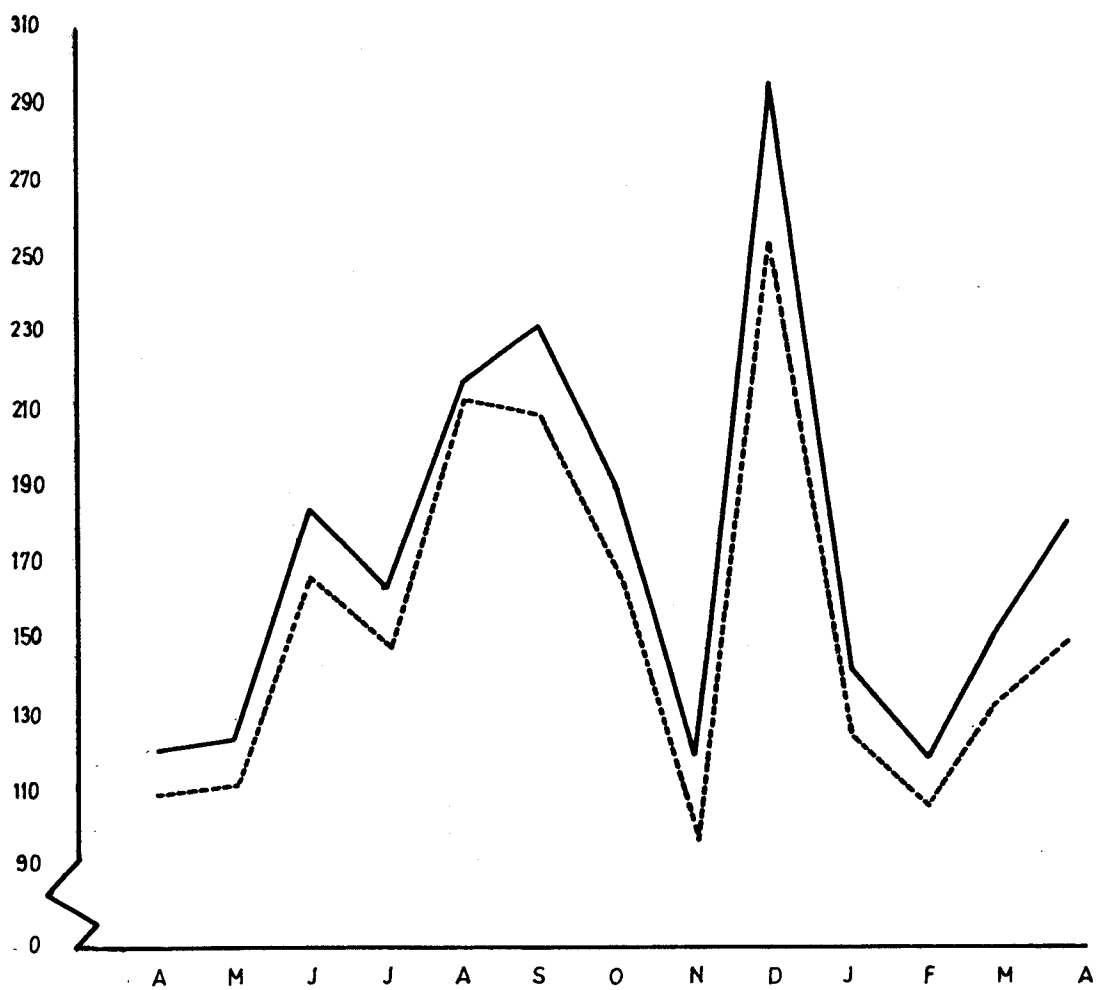

ABRIL DE 1980 A ABRIL DE 1981

—— TOTAL
- - - - GADO BOVINO

6 - Pesca descarregada nos principais portos da Região

Portos	1980				1981 a)			
	IV		I a IV		IV		I a IV	
	Kg	1000 ESC	Kg	1000 ESC	Kg	1000 ESC	Kg	1000 ESC
	1	2	3	4	5	6	7	8
Total Geral	450 015	28 169,7	1 403 447	94 367,3	489 349	46 999,3	1 391 618	129 944,3
Câmara de Lobos	38 853	3 616,7	189 440	15 199,2	6 767	794,3	46 588	5 810,7
Funchal	360 983	22 003,4	1 082 389	72 003,4	463 619	44 546,0	1 268 936	117 730,5
Machico	14 029	485,3	36 964	1 594,9	3 762	300,6	18 559	1 179,8

a) Valores provisórios

7 - Pesca descarregada, por espécies

Espécies	1980				1981 a)			
	IV		I a IV		IV		I a IV	
	Kg	1000 ESC	Kg	1000 ESC	Kg	1000 ESC	Kg	1000 ESC
	2	3	4	5	6	7	8	9
Total Geral	450 015	28 169,7	1 403 447	94 367,3	489 349	46 999,3	1 391 618	129 844,3
Abrótia	3 104	287,8	7 227	701,5	455	57,7	1 957	241,4
Atum	2 344	470,8	19 402	2 743,1	198 362	24 643,4	239 863	31 493,4
Bica	-	-	21	2,6	735	108,1	3 183	440,4
Bicuda	622	62,2	1 415	134,2	1 565	164,9	2 772	319,2
Boga	37 284	1 097,7	56 615	1 929,3	17 354	895,0	48 302	2 628,5
Bodião	1 121	121,2	1 315	143,2	1 039	166,2	30 594	585,7
Cavala	93 081	1 961,8	343 140	767,7	96 204	2 725,2	256 287	7 890,7
Chicharro	128 481	4 169,6	316 687	12 157,1	70 791	3 412,7	294 728	14 740,2
Garoupa	2 669	533,8	5 955	1 044,6	762	148,7	3 042	569,6
Goraz	4 029	463,9	6 174	72,3	399	73,8	1 568	27,9
Peixe-agulha	814	160,8	2 511	719,2	120	66,7	1 430	415,2
Peixe-espada	94 604	11 200,1	453 448	4 790,4	79 346	11 568,6	432 502	56 768,3
Pargo	26 508	2 693,1	72 017	8 156,6	5 533	1 101,3	22 235	402,1
Salema	1 643	176,0	2 945	329,9	841	123,6	2 504	362,5
Salmonete	450	70,1	1 066	145,3	630	134,4	2 730	555,2
Sargo	2 783	300,9	3 286	354,8	476	61,5	3 714	487,1

a) Valores provisórios

PESCA DESCARREGADA

QUANTIDADES

TONELADAS

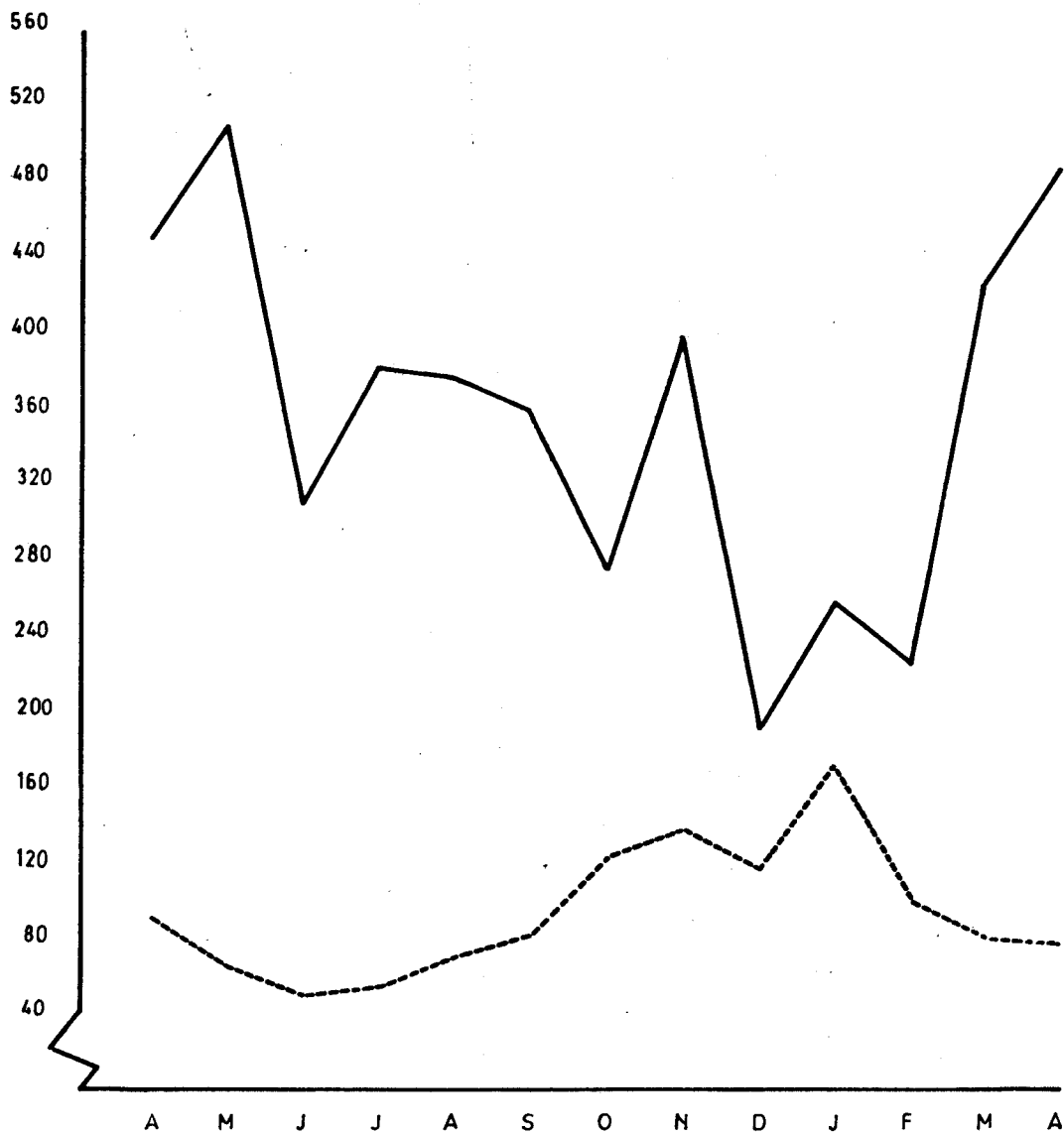

————— TOTAL

- - - - - PEIXE ESPADA

PESCA DESCARREGADA VALORES

10⁶ ESCUDOS

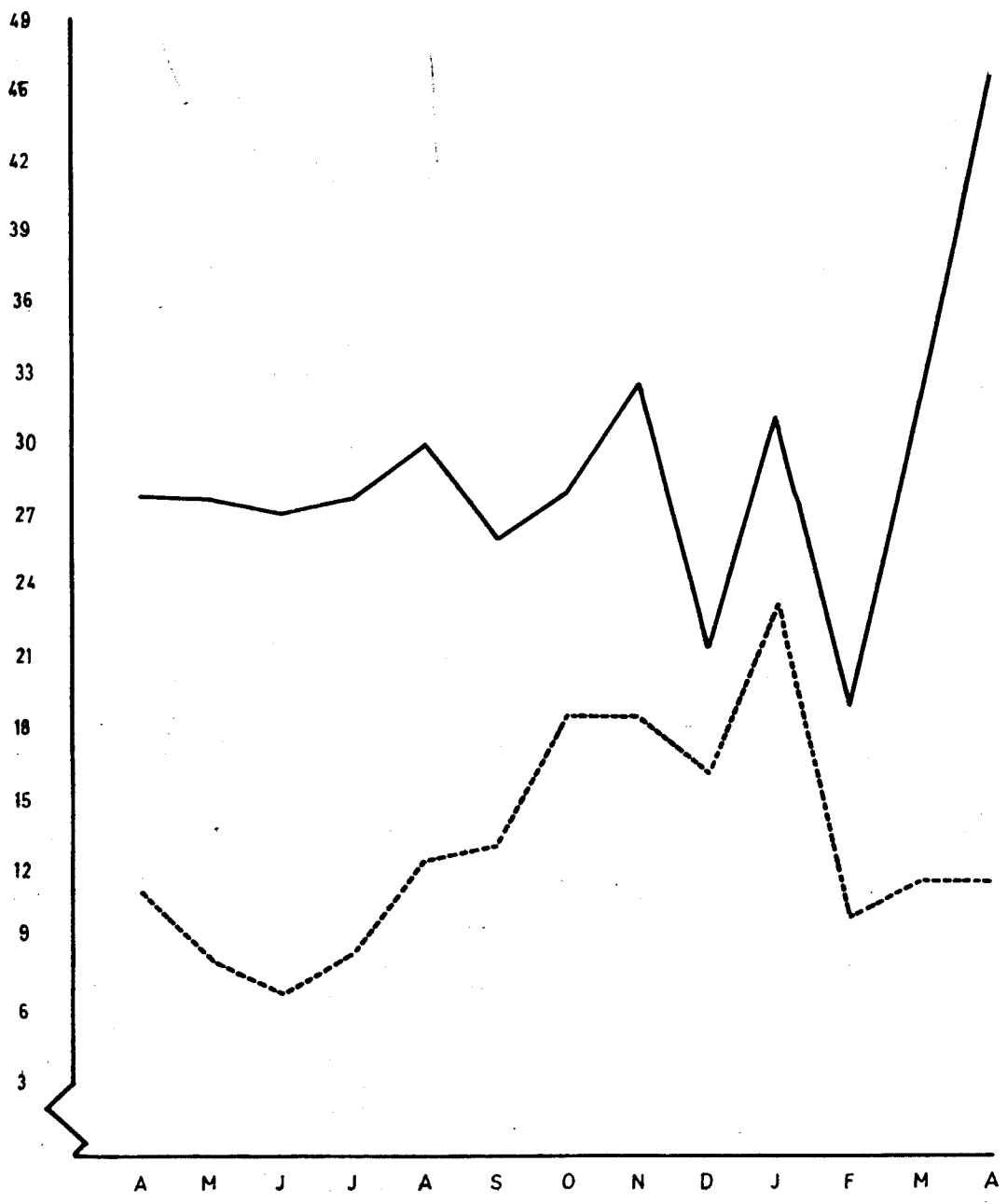

————— TOTAL
- - - - - PEIXE ESPADA

C O M E N T Á R I O

- 1 - Os salários na agricultura, no mês de Abril de 1981, no que se refere a "Trabalhos gerais-homens" e "Trabalhos gerais-mulheres" tiveram, respectivamente, acréscimos de 17,3% e 16,1% em comparação com igual mês do ano anterior. Assim, os salários diários médios dos trabalhadores agrícolas foram, em Abril do corrente ano de 425,94 escudos para os homens e 312,50 escudos para as mulheres.
- 2 - Os preços médios no produtor dos principais produtos de origem vegetal, em Abril de 1981, foram os seguintes: para produtos hortícolas, tomate a 90,00 escudos ao Kilo, abóbora a 15,20, cebola a 28,75, cenoura a 35,00 e feijão verde (vaginha) 95,00 escudos cada quilograma; Para os tubérculos, batata (semilha) nova a 14,57, batata doce a 17,90 e o inhame a 10,00; relativamente as frutas frescas, anona a 60,00, banana sem peso para exportação a 30,38, banana com peso para exportação a 32,25, laranja a 70,00 e os morangos a 115,00 escudos cada quilograma. Estes preços referem-se aos obtidos à saída das explorações agrícolas.
- 3 - Em Abril de 1981, a produção dos ovos nos aviários industriais da Região foi de 1725 milhares o que equivale a um decréscimo de 1,1% em relação ao mesmo mês do ano anterior.
- 4 - A produção de carne de frango em Abril de 1981 foi de 86,5 toneladas o que revela, relativamente ao mesmo mês do ano anterior um decréscimo de 43,5%.
- 5 - O total de gado abatido e aprovado para consumo, em Abril deste ano, foi de, aproximadamente 182 toneladas (peso limpo) o que representa um acréscimo de 51,3% em relação a igual mês do ano passado. O total de bovinos abatidos em Abril do corrente ano foi de 150 toneladas, +36,6% que no mês homólogo do ano anterior. Entre Janeiro a Abril de 1981, o total do gado abatido atingiu 592 toneladas, 86,8% respeitante ao gado bovino.
- 6
6.1 A pesca descarregada no mês de Abril de 1981 foi de aproximadamente 489 toneladas, o que representa um acréscimo de 8,7% em relação a igual mês de 1980. O valor total da pesca registou um acréscimo de 66,8% passando de 28169,7 contos em Abril de 1980 para 46999,3 contos em Abril de 1981.

Por portos da pesca descarregada verifica-se que o Funchal foi responsável por 94,7% do total do valor da pesca descarregada em Abril deste ano, nos portos da Região. Por espécies de peixes, e ainda em relação ao quarto mês deste ano, assinala-se que em termos de quantidades, o atum com 40,5% do respectivo total, a cavala com 19,7% o peixe espada com 16,2% e o chicharro com 14,5% foram as principais espécies capturadas. Em termos de valores, o 1º lugar é ocupado pelo atum com 52,4% do respectivo valor total seguindo-se o peixe espada com 24,6%, o chicharro com 7,3% a cavala com 5,8%.

6.2 A pesca descarregada de Janeiro a Abril de 1981 foi de aproximadamente 1392 toneladas o que representa um decréscimo de 0,84% em relação ao período homólogo do ano anterior. O respectivo valor ascendeu a 129844,3 contos, + 37,6% que nos quatro primeiros meses de 1980. Para esse valor total acumulado durante os quatro primeiros meses de 1981 contribuiu fortemente o peixe espada, responsável por 43,7% desse valor total.

Julho de 1981

A reprodução destes dados só é permitida com indicação da fonte



SERVIÇO REGIONAL DE
ESTATÍSTICA DA MADEIRA

INDICADORES DA ACTIVIDADE ECONÓMICA

AGRICULTURA, PECUÁRIA E PESCA

ABRIL DE 1981

REGIÃO AUTÓNOMA DA MADEIRA
PORTUGAL

D.R.E.H.
de Inform
Documen

E.H.

SECRETARIA REGIONAL DO PLANEAMENTO E FINANÇAS
SERVIÇO REGIONAL DE ESTATÍSTICA DA MADEIRA

SECRETARIA REGIONAL DO PLANC
SERVIÇO REGIONAL DE ESTATÍSTICA
DA MADEIRA

INDICADORES DA ACTIVIDADE ECONÓMICA

AGRICULTURA, PECUÁRIA E PESCA

MAIO DE 1981

ÍNDICE

	Pags.
- Salários diários médios dos trabalhadores rurais (trabalhos gerais)	3
- Salários diários médios dos trabalhadores rurais (trabalhos gerais) - gráfico	4
- Preços médios no produtor dos principais produtos de origem vegetal	5
- Avicultura industrial: produção de ovos	6
- Avicultura industrial: produção de ovos (gráfico)	7
- Avicultura industrial: produção de carne de frango	8
- Avicultura industrial: produção de carne de frango (gráfico)	9
- Matança de gado	10
- Gado abatido (gráfico)	11
- Pesca descarregada nos principais portos da Região	12
- Pesca descarregada, por espécies	13
- Pesca descarregada, quantidades (gráfico)	14
- Pesca descarregada, valores (gráfico)	15
- Comentário	16

SALÁRIOS DIÁRIOS MÉDIOS DOS TRABALHADORES RURAIS

1 - Salários diários médios dos
trabalhadores rurais
(Trabalhos Gerais)

1	HOMENS			MULHERES		
	1980	1981 a)	Variação 1981/1980	1980	1981 a)	Variação 1981/1980
	ESCUDOS		%	ESCUDOS		%
	2	3	4	5	6	7
Janeiro	344,88	412,19	+ 19,5	253,83	285,83	+ 21,2
Fevereiro	351,13	412,19	+ 17,4	289,17	289,17	+ 18,4
Março	356,88	418,44	+ 17,2	254,17	302,50	+ 19,0
Abril	363,13	425,94	+ 17,3	269,17	312,50	+ 16,1
Maió	369,38	440,94	+ 19,4	277,50	312,50	+ 12,6
Junho	379,50			277,50		
Julho	379,50			277,50		
Agosto	385,75			277,50		
Setembro	385,75			277,50		
Outubro	397,19			277,50		
Novembro	409,69			285,30		
Dezembro	409,69			285,83		

a) Valores provisórios

SALÁRIOS DIÁRIOS MÉDIOS DOS TRABALHADORES RURAIS (TRABALHOS GERAIS)

ESCUDOS

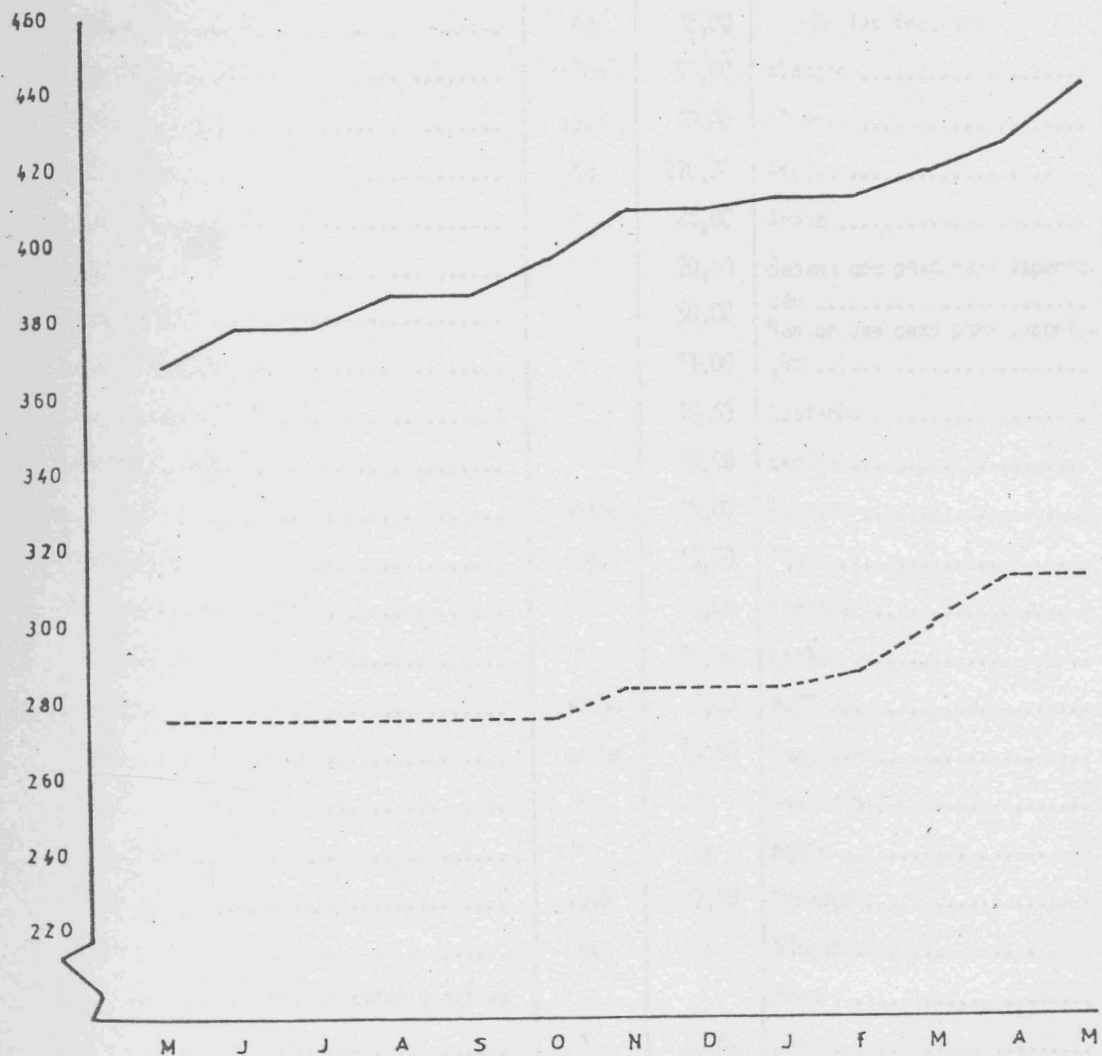

MAIO DE 1980 A MAIO DE 1981

— HOMENS
- - - MULHERES

2 - Preços médios, no produtor, dos principais produtos de origem vegetal

Maio de 1981

Produtos	Unidades	Preços médios	Produtos	Unidades	Preços médios
1	2	3	4	5	6
Abóbora	Kg	26,00	Frutas frescas:	Kg	
Agrão	molho	50,00	Abacate	"	45,00
Alface	cada	10,00	Alperce	"	x
Alho	Kg	270,00	Ameixa	"	1,800
Cebola	"	26,00	Anona	"	70,00
Cenoura	"	30,50	Banana com peso para exporta- ção	"	32,58
Couve-flor	"	50,00	Banana sem peso para exporta- ção	"	29,25
Couve Galega	"	11,00	Castanha	"	x
Couve repolho	"	10,63	Cereja	"	x
Ervilha verde	"	50,00	Damasco	"	x
Espinafre	molho	15,00	Figo	"	x
Fava verde	Kg	15,00	Laranja	"	x
Feijão verde (vagem)	"	90,00	Limão	"	32,50
Feijão verde (vaginha)	"	70,00	Maçã	"	x
Nabiça	molho	5,00	Maracujá	"	x
Nabo	molho	19,50	Melancia	"	x
Pepino	Kg	x	Melão	"	x
Pimento	"	x	Morango	"	125,00
Rabanete	molb	7,50	Nêspersas	"	45,00
Tomate	Kg	x	Pêra	"	x
Tubérculos, legumes secos e raízes			Pêro	"	x
Batata (semilha) nova	"	10,64	Pêssego	"	x
Batata (semilha) velha	"	x	Tangerina	"	x
Batata doce	"	17,25	Uva de mesa	"	x
Ervilha	"	x	Cereais:		
Fava	"	x	Milho branco	"	x
Feijão manteiga	"	x	Produtos para a indústria		
Grão de bico	"	x	Mosto de uvas	litro	x
Inhame	"	x	Vinho tinto	"	30,00

x Resultado ignorado

AVICULTURA INDUSTRIAL

3 - Avicultura Industrial

PRODUÇÃO DE OVOS

Produção de ovos

Meses	1980	1981 a)	Varição 1981/1980
	1000		%
1	2	3	4
Janeiro	2 090	2 783	+ 33,2
Fevereiro	1 824	2 255	+ 23,6
Março	1 911	2 026	+ 6,0
Janeiro a Março	5 825	7 064	+ 21,3
Abril	1 745	1 725	- 1,1
Maió	2 040	1 879	- 7,9
Junho	2 198		
Janeiro a Junho	11 808		
Julho	3 071		
Agosto	2 793		
Setembro	2 992		
Janeiro a Setembro	20 664		
Outubro	3 168		
Novembro	2 093		
Dezembro	1 129		
Janeiro a Dezembro	27 054		

a) Valores provisórios

AVICULTURA INDUSTRIAL

PRODUÇÃO DE OVOS

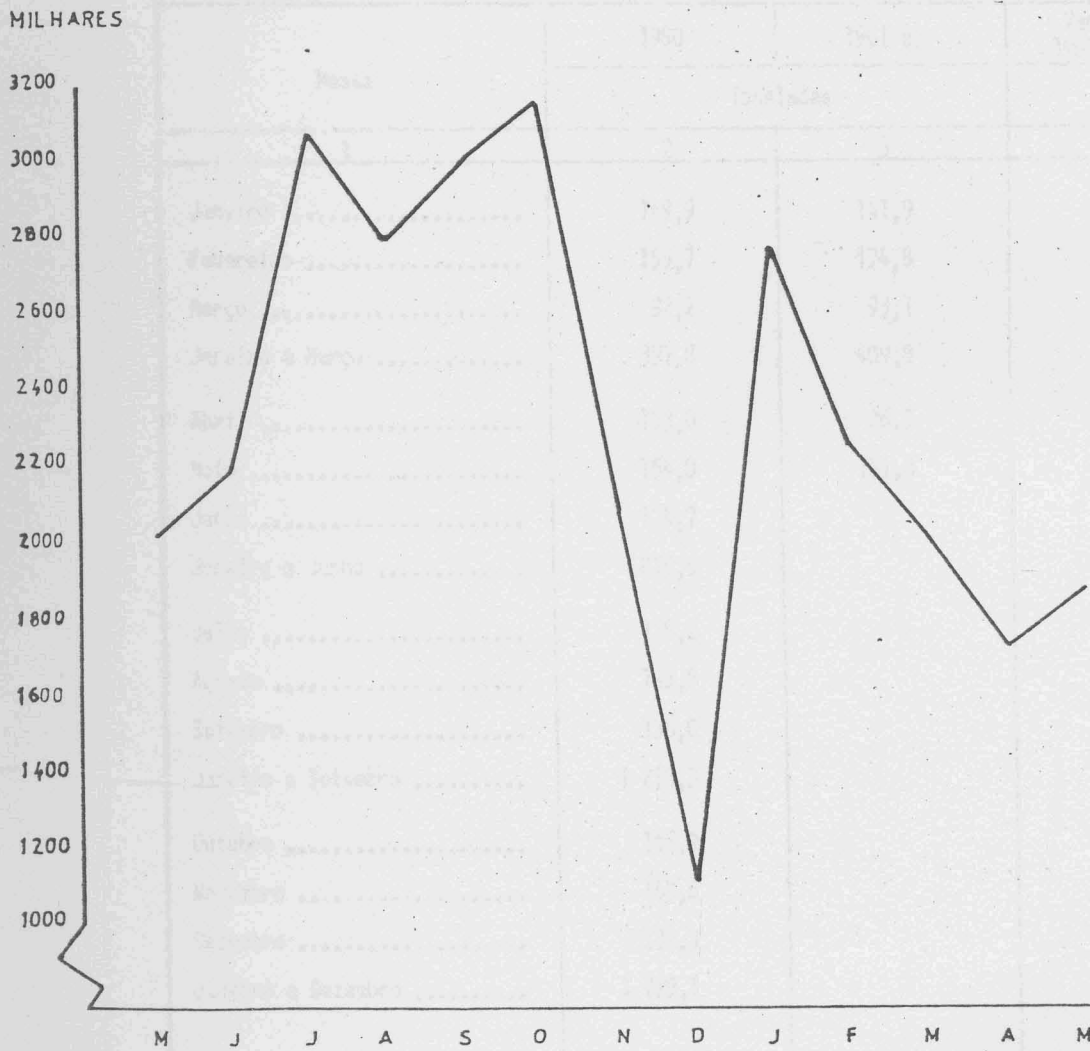

MAIO DE 1980 A MAIO DE 1981

AGRICULTURA INDUSTRIAL
 PRODUÇÃO DE CARNE DE FRANGO

4 - Avicultura Industrial

Produção de carne de frango

Meses	1980	1981 a)	Varição 1981/1980
	Toneladas		%
1	2	3	4
Janeiro	149,9	141,9	- 5,3
Fevereiro	155,7	174,8	+12,3
Março	92,2	93,1	+ 1,0
Janeiro a Março	397,8	409,8	+ 3,0
Abril	153,0	86,5	-43,5
Maió	154,0	191,3	+24,2
Junho	174,7		
Janeiro a Junho	879,5		
Julho	128,2		
Agosto	133,8		
Setembro	136,8		
Janeiro a Setembro	1 278,3		
Outubro	142,9		
Novembro	168,6		
Dezembro	139,3		
Janeiro a Dezembro	1 729,1		

a) Valores provisórios

AVICULTURA INDUSTRIAL

PRODUÇÃO DE CARNE DE FRANGO

TONELADAS

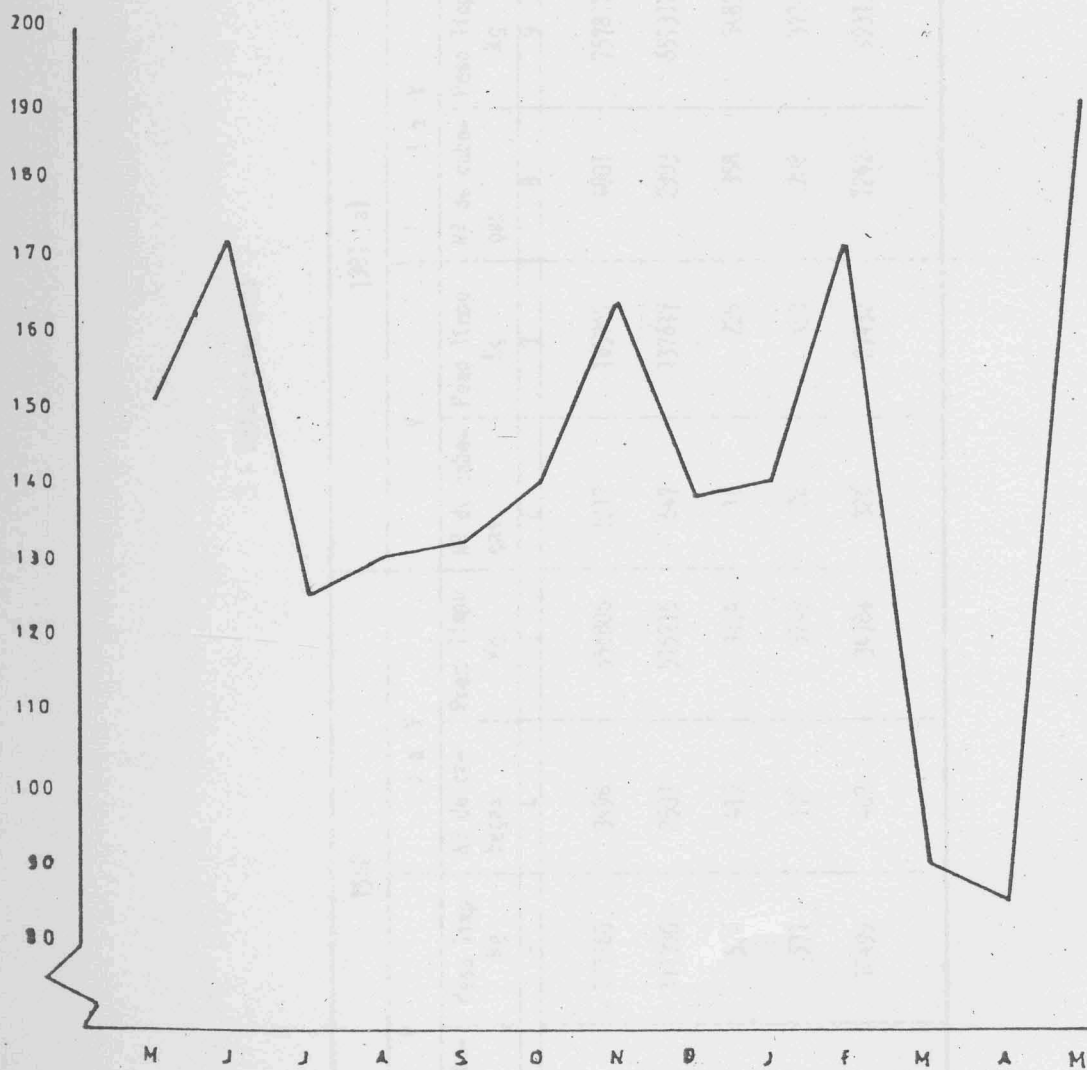

MAIO DE 1980 A MAIO DE 1981

5 - Matança de gado

Espécies	1980				1981 a)				Variação %			
	V		I a V		V		I a V		V		I a V	
	Nº de cabeças	Peso limpo Kg	Nº de cabeças	Peso limpo Kg	Nº de cabeças	Peso limpo Kg	Nº de cabeças	Peso limpo Kg	Nº de cabeças	Peso limpo Kg	Nº de cabeças	Peso limpo Kg
1	2	3	4	5	6	7	8	9	10	11	12	13
Total	781	123160	3498	556806	1017	165767	4801	757817	+ 30,2	+ 34,6	+ 37,2	+ 36,1
Bovinos	568	111380	2503	515215	647	137617	2993	651312	+ 13,9	+ 23,6	+ 19,6	+ 26,4
Caprino	52	526	415	3474	16	225	358	3482	- 69,2	- 57,2	- 13,7	+ 10,2
Ovino	34	571	177	3149	28	493	208	3710	- 17,6	- 13,7	+ 17,5	+ 17,8
Suíno	126	10499	402	34784	326	27432	1242	99313	+158,7	+161,3	+209,0	+185,5

a) Valores provisórios

GADO ABATIDO APROVADO PARA CONSUMO

TONELADAS

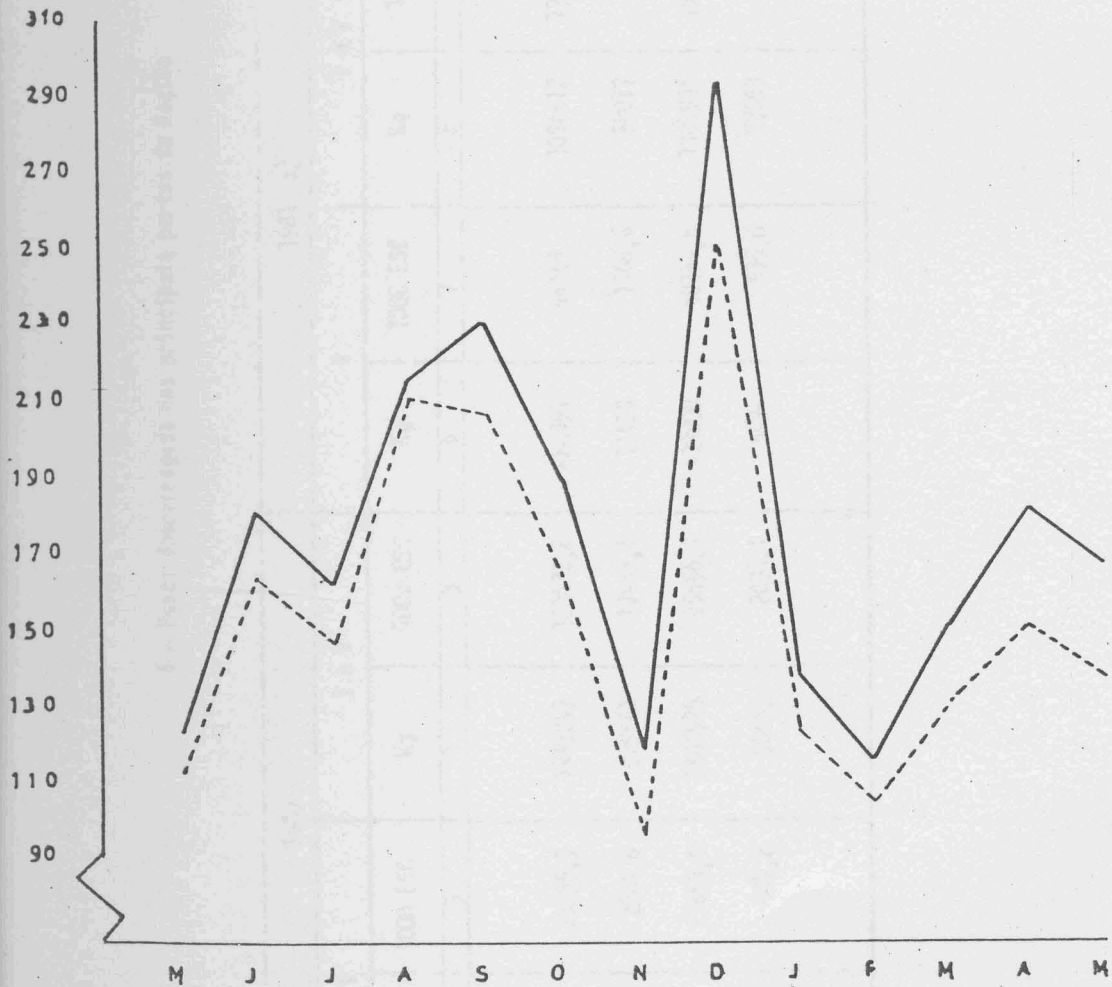

MAIO DE 1980 A MAIO DE 1981

—— TOTAL
- - - - GADO BOVINO

6 - Pesca descarregada nos principais portos da Região

Portos	1980				1981 a)				Variação %			
	V		I a V		V		I a V		V		I a V	
	Kg	1000 ESC	Kg	1000 ESC	Kg	1000 ESC	Kg	1000 ESC	Kg	1000 ESC	Kg	1000 ESC
1	2	3	4	5	6	7	8	9	10	11	12	13
Total Geral	509800	28055,5	1913247	122422,8	484994	44169	1876612	174013,3	- 4,9	+ 57,4	- 1,9	+ 42,1
Câmara de Lobos	40121	2284,6	229561	17483,8	11429	1168,6	58017	6979,3	-71,5	- 40,8	-74,7	- 60,1
Funchal	424539	23653,5	1506928	95656,9	433000	40144,8	1701936	157875,3	+ 2,0	+ 69,7	+12,9	+ 65,0
Machico	13489	439,2	50453	2034,1	8494	535,0	27053	1714,8	-37,0	+ 21,8	-46,4	- 15,7

a) Valores provisórios

PESCA DESCARREGADA
VALORES
PESCA DESCARREGADA
QUANTIDADES

TONELADAS

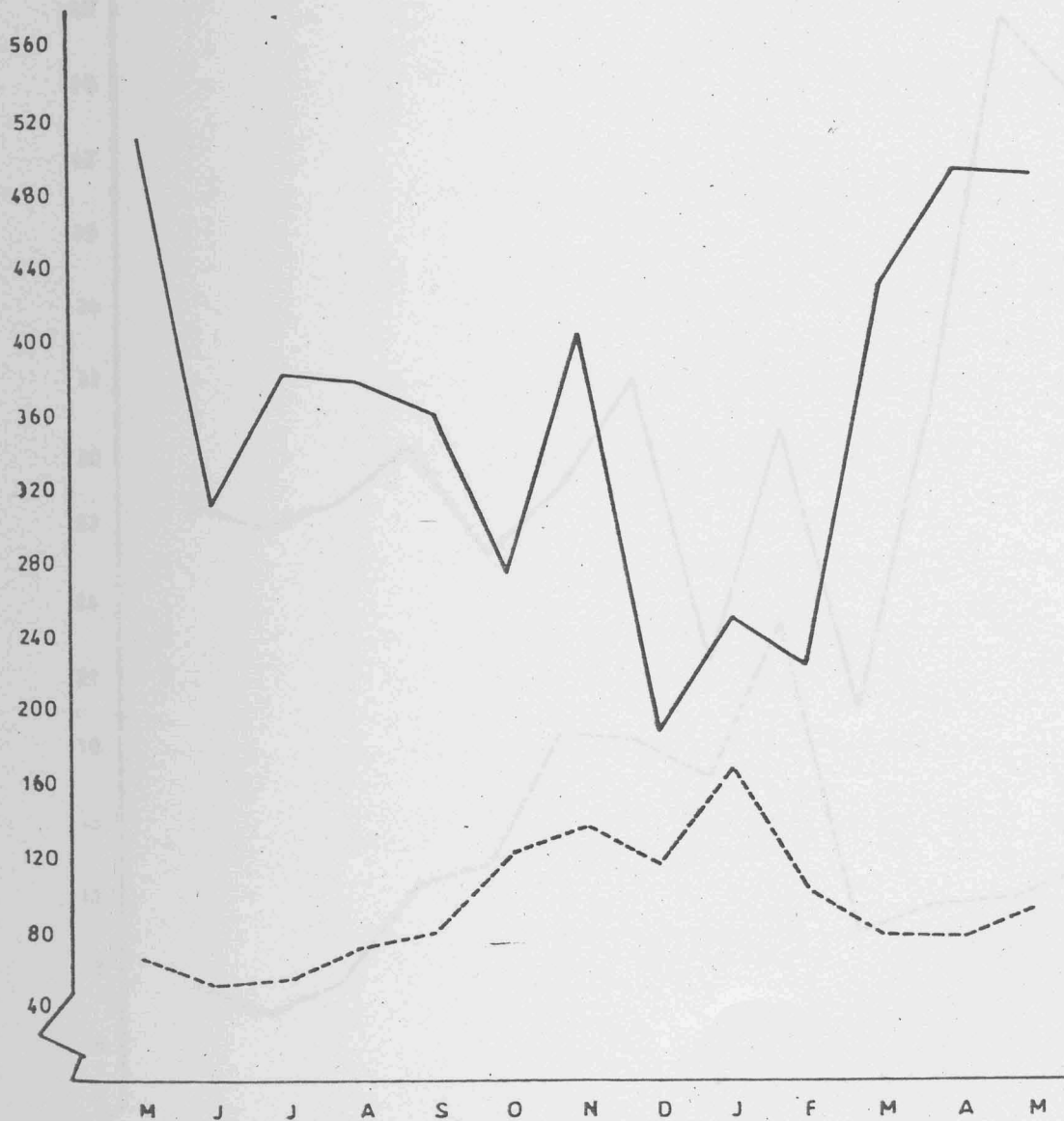

— TOTAL
- - - PEIXE ESPADA

PESCA DESCARREGADA VALORES

10⁶ ESCUDOS

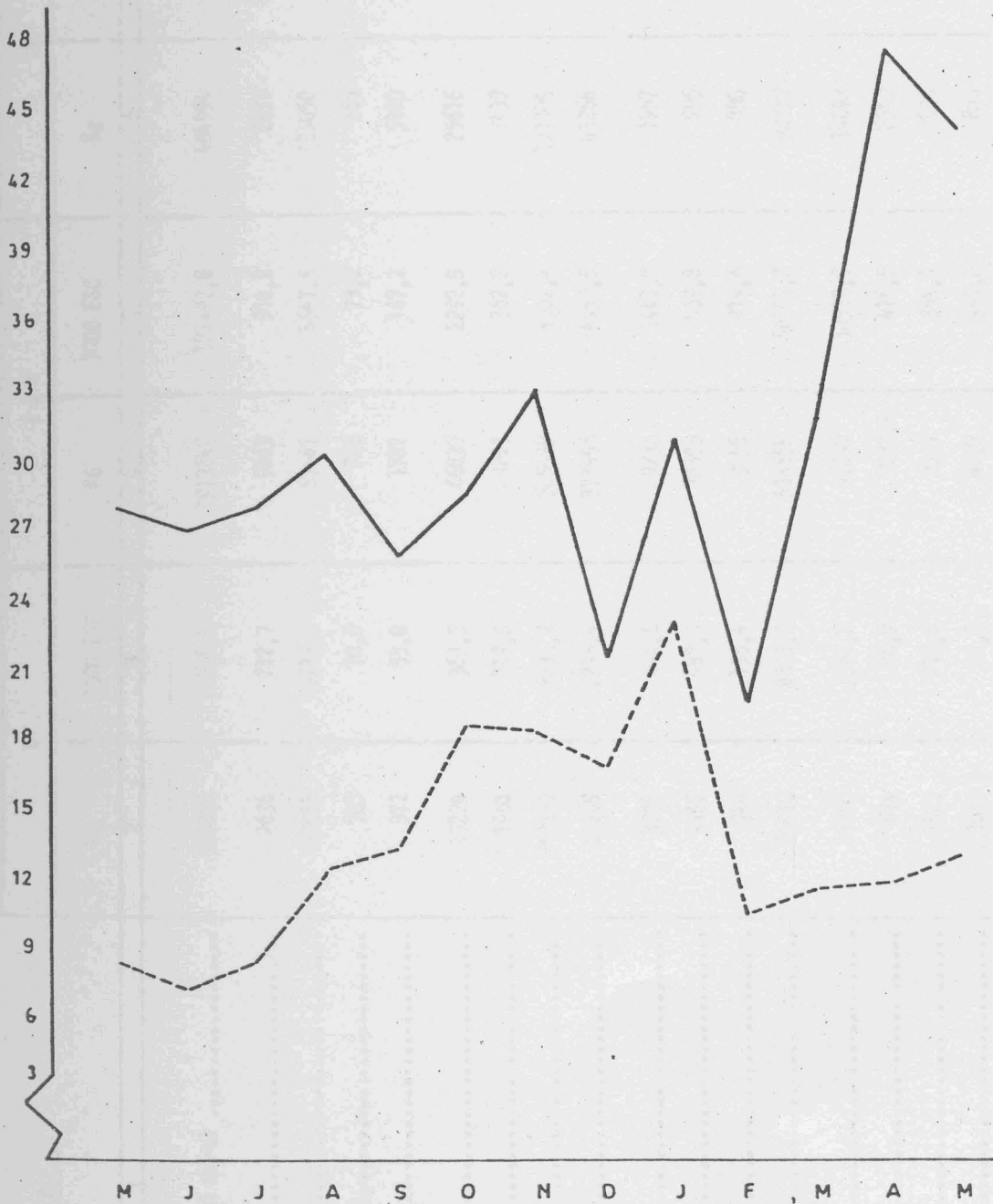

— TOTAL
- - - PEIXE ESPADA

Especies	1980				1981, a)			
	V		I a V		V		I a V	
	Kg	1000 ESC	KG	1000 ESC	Kg	1000 ESC	Kg	1000 ESC
1	2	3	4	5	6	7	8	9
Total Geral	509800	28055,5	1913247	122422,8	484994	44769	1876612	174013,3
Abrótia	2636	212,7	9863	914,2	2031	221,5	3988	462,9
Atum	43083	5213,8	67467	8547,5	125050	16246,5	365376	47685,2
Bica	705	70,6	726	73,2	865	117,8	4048	558,2
Bicuda	372	33,0	1787	167,2	5180	556,1	7952	875,3
Boga	10224	363,5	66839	2292,8	25616	1078,3	73918	3706,8
Bodião	1968	219,0	3283	362,2	3439	447,8	34033	1033,5
Cavala	242339	3534,7	585479	4302,4	121104	2508,0	377391	10398,7
Chicharro	61269	2295,4	377956	14452,5	43268	2603,2	337996	17343,4
Garoupa	3278	476,6	9233	1461,2	1957	374,6	4999	944,2
Goraz	4402	487,5	10576	559,8	995	161,7	2563	189,6
Peixe-agulha	744	155,4	3255	874,6	880	266,9	2310	682,1
Peixe-espada	65110	8203,2	518558	56107,2	92730	13127,0	525232	69895,3
Pargo	19880	2362,3	91897	10518,9	14698	2374,4	36933	2776,5
Salema	874	86,9	3031,9	416,8	2349	300,1	4853	662,6
Salmonete	1523	212,8	2589	358,1	1836	346,6	4566	901,8
Sargo	1011	92,2	4297	447,0	870	105,3	4584	592,4

a) Valores provisórios

C O M E N T Á R I O

- 1 - Os salários na agricultura, no mês de Maio de 1981, no que se refere a "Trabalhos gerais-homens" e "Trabalhos gerais-mulheres" tiveram, respectivamente, acréscimos de 19,4% e 12,6% em comparação com igual mês do ano anterior. Assim, os salários diários médios dos trabalhadores agrícolas foram, em Maio do corrente ano de 440,94 escudos para os homens e 312,50 escudos para as mulheres.
 - 2 - Os preços médios, no produtor, dos principais produtos de origem vegetal, em Maio de 1981, foram os seguintes: para produtos hortícolas, abóbora a 26,00 escudos ao quilo, cebola a 26,00, cenoura a 30,50 e o feijão verde (vaginha) a 70,00 escudos cada quilograma; para os tubérculos, batata (semilha) nova a 10,64, e a batata doce a 17,25 escudos; relativamente às frutas frescas, anona a 70,00, banana sem peso para exportação a 29,25, banana com peso para exportação a 32,58, morangos a 125,00 e as nêspersas a 45,00 escudos cada quilograma. Estes preços referem-se aos obtidos à saída das explorações agrícolas.
 - 3 - Em Maio de 1981, a produção de ovos nos aviários industriais da Região foi de 1879 milhares o que equivale a um decréscimo de 7,9% em relação a igual mês do ano anterior.
 - 4 - A produção de carne de frango, em Maio de 1981, foi de 191,3 toneladas o que revela, relativamente a igual mês do ano anterior, um acréscimo de 24,2%.
 - 5 - O total de gado abatido e aprovado para consumo, em Maio deste ano, foi de 166 toneladas (peso limpo), aproximadamente, o que representa um acréscimo de 34,6% em relação a igual mês do ano anterior. O total de bovinos abatidos, em Maio do corrente ano foi de 137,6 toneladas, + 23,6% que no mês homólogo do ano anterior. Entre Janeiro e Maio de 1981, o total de gado abatido atingiu, aproximadamente, 758 toneladas, 86% respeitante ao gado bovino.
- 6
- 6.1 A pesca descarregada, no mês de Maio de 1981, foi de 485 toneladas, aproximadamente, o que representa um decréscimo de 4,9% em relação a igual mês de 1980. Para o período compreendido entre

Janeiro e Maio de 1981, verificou-se um decréscimo de 1,9% na quantidade da pesca descarregada (aproximadamente 1877 toneladas) apresentando o seu valor, no entanto, um crescimento de 42,1% em relação a igual período de 1980. Por espécies de peixes, e em relação ao período compreendido entre Janeiro e Maio de 1981, é de assinalar o peixe espada que representou 28% do quantitativo descarregado, a cavala com 20,1%, o atum com 19,5% e o chicharro com 18%. Em termos de valor, o 1º lugar é ocupado pelo peixe espada com 40,2% do total, seguindo-se o atum com 27,4%, o chicharro com 10% e a cavala com 6%.

6.2 Relativamente à pesca descarregada em Maio de 1981, nos principais portos, continua a verificar-se a importância do Funchal com 90,7% do valor total da pesca descarregada nos cinco primeiros meses deste ano.

Assinale-se também que o Funchal foi o único porto que, no período compreendido entre Janeiro e Maio de 1981, registou acréscimos em quantidade (+ 12,9%) e valor (+ 65%) do pescado, relativamente a igual período do ano anterior.

Agosto de 1981

A reprodução destes dados só é permitida com indicação da fonte

GOVERNO REGIONAL DA MADEIRA

SECRETARIA REGIONAL DO PLANEAMENTO E FINANÇAS



SERVIÇO REGIONAL DE ESTATÍSTICA DA MADEIRA

INDICADORES DA ACTIVIDADE ECONÓMICA

AGRICULTURA, PECUÁRIA E PESCA

MAIO DE 1981

REGIÃO AUTÓNOMA DA MADEIRA
PORTUGAL

tro
o e
ão
ção
l

D.R.E.H. Ce
de Informac
Documenta

EM-

SECRETARIA REGIONAL DO PLANEAMENTO E FINANÇAS

SERVIÇO REGIONAL DE ESTATÍSTICA DA MADEIRA

SECRETARIA REGIONAL DO PLANO
SERVIÇO REGIONAL DE ESTATÍSTICA
DA MADEIRA

	Página
Indicadores da actividade económica	1
- Agricultura, Pecuária e Pesca	2
- Indústria	3
- Comércio	4
- Serviços	5
- Transportes e comunicações	6
- Energia	7
- Indústria transformadora de produtos agrícolas	8
- Indústria transformadora de produtos de origem vegetal	9
- Indústria transformadora de produtos de origem animal	10
- Indústria transformadora de produtos de origem mineral	11
- Indústria transformadora de produtos de origem química	12
- Indústria transformadora de produtos de origem metálica	13
- Indústria transformadora de produtos de origem plástica	14
- Indústria transformadora de produtos de origem têxtil	15
- Indústria transformadora de produtos de origem de couro	16
- Indústria transformadora de produtos de origem de madeira	17
- Indústria transformadora de produtos de origem de vidro	18
- Indústria transformadora de produtos de origem de cerâmica	19
- Indústria transformadora de produtos de origem de papel	20
- Indústria transformadora de produtos de origem de borracha	21
- Indústria transformadora de produtos de origem de plástico	22
- Indústria transformadora de produtos de origem de metal	23
- Indústria transformadora de produtos de origem de vidro	24
- Indústria transformadora de produtos de origem de cerâmica	25
- Indústria transformadora de produtos de origem de papel	26
- Indústria transformadora de produtos de origem de borracha	27
- Indústria transformadora de produtos de origem de plástico	28
- Indústria transformadora de produtos de origem de metal	29
- Indústria transformadora de produtos de origem de vidro	30
- Indústria transformadora de produtos de origem de cerâmica	31
- Indústria transformadora de produtos de origem de papel	32
- Indústria transformadora de produtos de origem de borracha	33
- Indústria transformadora de produtos de origem de plástico	34
- Indústria transformadora de produtos de origem de metal	35
- Indústria transformadora de produtos de origem de vidro	36
- Indústria transformadora de produtos de origem de cerâmica	37
- Indústria transformadora de produtos de origem de papel	38
- Indústria transformadora de produtos de origem de borracha	39
- Indústria transformadora de produtos de origem de plástico	40
- Indústria transformadora de produtos de origem de metal	41
- Indústria transformadora de produtos de origem de vidro	42
- Indústria transformadora de produtos de origem de cerâmica	43
- Indústria transformadora de produtos de origem de papel	44
- Indústria transformadora de produtos de origem de borracha	45
- Indústria transformadora de produtos de origem de plástico	46
- Indústria transformadora de produtos de origem de metal	47
- Indústria transformadora de produtos de origem de vidro	48
- Indústria transformadora de produtos de origem de cerâmica	49
- Indústria transformadora de produtos de origem de papel	50
- Indústria transformadora de produtos de origem de borracha	51
- Indústria transformadora de produtos de origem de plástico	52
- Indústria transformadora de produtos de origem de metal	53
- Indústria transformadora de produtos de origem de vidro	54
- Indústria transformadora de produtos de origem de cerâmica	55
- Indústria transformadora de produtos de origem de papel	56
- Indústria transformadora de produtos de origem de borracha	57
- Indústria transformadora de produtos de origem de plástico	58
- Indústria transformadora de produtos de origem de metal	59
- Indústria transformadora de produtos de origem de vidro	60
- Indústria transformadora de produtos de origem de cerâmica	61
- Indústria transformadora de produtos de origem de papel	62
- Indústria transformadora de produtos de origem de borracha	63
- Indústria transformadora de produtos de origem de plástico	64
- Indústria transformadora de produtos de origem de metal	65
- Indústria transformadora de produtos de origem de vidro	66
- Indústria transformadora de produtos de origem de cerâmica	67
- Indústria transformadora de produtos de origem de papel	68
- Indústria transformadora de produtos de origem de borracha	69
- Indústria transformadora de produtos de origem de plástico	70
- Indústria transformadora de produtos de origem de metal	71
- Indústria transformadora de produtos de origem de vidro	72
- Indústria transformadora de produtos de origem de cerâmica	73
- Indústria transformadora de produtos de origem de papel	74
- Indústria transformadora de produtos de origem de borracha	75
- Indústria transformadora de produtos de origem de plástico	76
- Indústria transformadora de produtos de origem de metal	77
- Indústria transformadora de produtos de origem de vidro	78
- Indústria transformadora de produtos de origem de cerâmica	79
- Indústria transformadora de produtos de origem de papel	80
- Indústria transformadora de produtos de origem de borracha	81
- Indústria transformadora de produtos de origem de plástico	82
- Indústria transformadora de produtos de origem de metal	83
- Indústria transformadora de produtos de origem de vidro	84
- Indústria transformadora de produtos de origem de cerâmica	85
- Indústria transformadora de produtos de origem de papel	86
- Indústria transformadora de produtos de origem de borracha	87
- Indústria transformadora de produtos de origem de plástico	88
- Indústria transformadora de produtos de origem de metal	89
- Indústria transformadora de produtos de origem de vidro	90
- Indústria transformadora de produtos de origem de cerâmica	91
- Indústria transformadora de produtos de origem de papel	92
- Indústria transformadora de produtos de origem de borracha	93
- Indústria transformadora de produtos de origem de plástico	94
- Indústria transformadora de produtos de origem de metal	95
- Indústria transformadora de produtos de origem de vidro	96
- Indústria transformadora de produtos de origem de cerâmica	97
- Indústria transformadora de produtos de origem de papel	98
- Indústria transformadora de produtos de origem de borracha	99
- Indústria transformadora de produtos de origem de plástico	100

INDICADORES DA ACTIVIDADE ECONÓMICA

AGRICULTURA, PECUÁRIA E PESCA

Junho de 1981

ÍNDICE

	Pags.
- Salários diários médios dos trabalhadores rurais (trabalhos gerais)	3
- Salários diários médios dos trabalhadores rurais (trabalhos gerais) - gráfico	4
- Preços médios no produtor dos principais produtos de origem vegetal	5
- Avicultura industrial: produção de ovos	6
- Avicultura industrial: produção de ovos (gráfico)	7
- Avicultura industrial: produção de carne de frango	8
- Avicultura industrial: produção de carne de frango (gráfico)	9
- Matança de gado, gado abatido e aprovado para consumo	10
- Gado abatido (gráfico)	11
- Pesca mensal descarregada nos portos da Região	12
- Pesca descarregada, por espécies	13
- Pesca descarregada, quantidades (gráfico)	14
- Pesca descarregada, valores (gráfico)	15
- Comentário	16 e 17

SALÁRIOS DIÁRIOS MÉDIOS AGRÍCOLAS

1 - Salários diários médios dos trabalhadores rurais (Trabalhos Gerais)

Meses	HOMENS			MULHERES		
	1980	1981 a)	Variação 1981/1980	1980	1981 a)	Variação 1981/1980
	ESCUDOS		%	ESCUDOS		%
1	2	3	4	5	6	7
Janeiro	344,88	412,19	+ 19,5	235,83	285,83	+ 21,2
Fevereiro ...	351,13	412,19	+ 17,4	244,17	289,17	+ 18,4
Março	356,88	418,44	+ 17,2	254,17	302,50	+ 19,0
Abril	363,13	425,94	+ 17,3	269,17	312,50	+ 16,1
Maió	369,38	440,94	+ 19,4	277,50	312,50	+ 12,6
Junho	379,50	459,69	+ 21,1	277,50	329,17	+ 18,6
Julho	379,50			277,50		
Agosto	385,75			277,50		
Setembro	385,75			277,50		
Outubro	397,19			277,50		
Novembro	409,69			285,30		
Dezembro	409,69			285,83		

a) Valores provisórios

SALÁRIOS DIÁRIOS MÉDIOS AGRÍCOLAS

Escudos

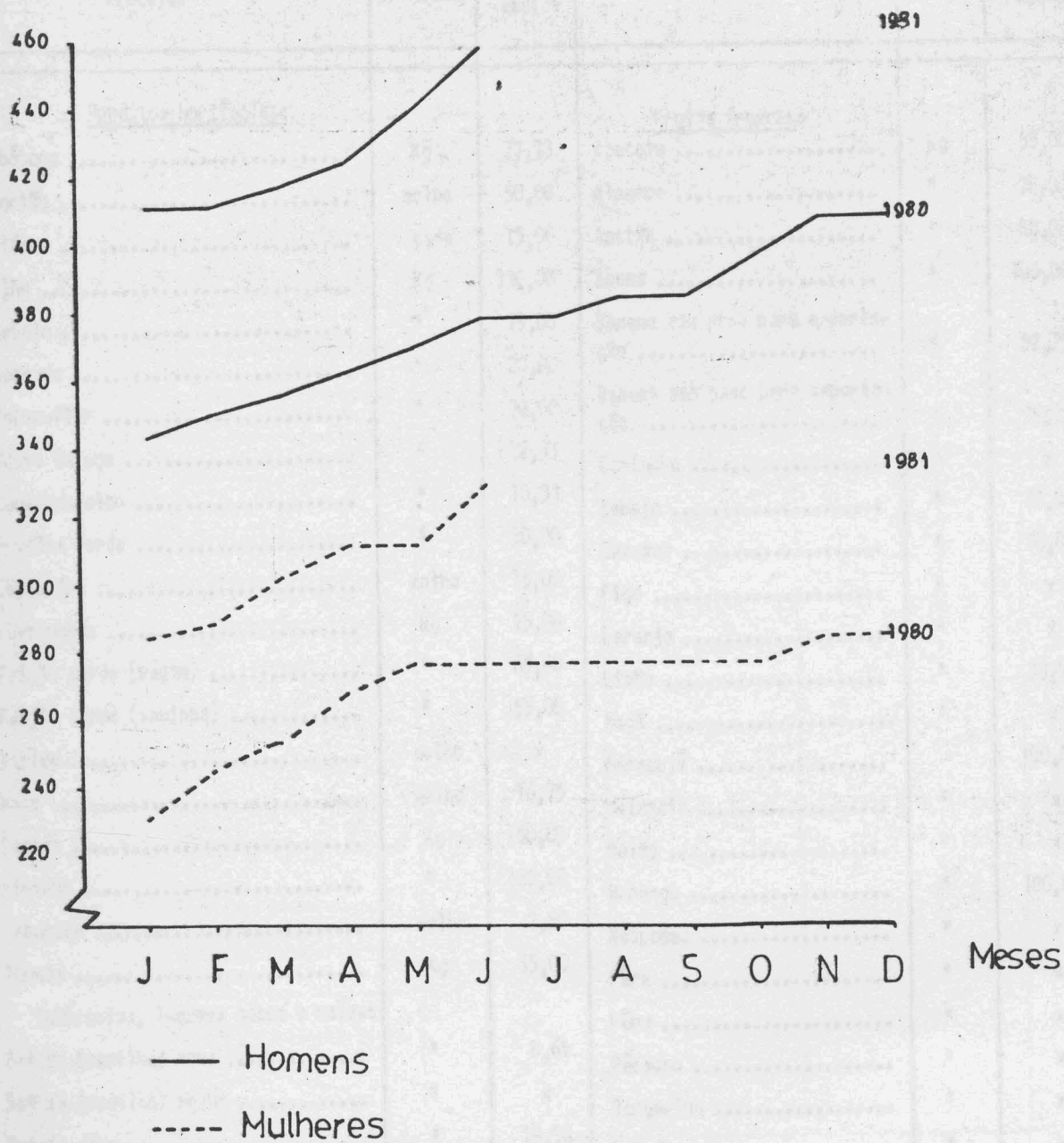

2 - Preços médios, no produtor, dos principais produtos de origem vegetal

Junho de 1981

Produtos	Unidades	Preços médios	Produtos	Unidades	Preços médios
<u>Produtos hortícolas:</u>			<u>Frutas frescas:</u>		
Abóbora	Kg	27,13	Abacate	Kg	55,00
Agrião	molho	50,00	Alperce	"	70,00
Alface	cada	15,00	Ameixa	"	80,00
Alho	Kg	130,00	Anona	"	100,00
Cebola	"	19,00	Banana com peso para exportação	"	32,25
Cenoura	"	20,00	Banana sem peso para exportação	"	29,25
Couve-flor	"	70,00	Castanha	"	x
Couve Galega	"	12,33	Cereja	"	20,00
Couve repolho	"	10,33	Damasco	"	70,00
Ervilha verde	"	30,00	Figo	"	x
Espinafre	molho	15,00	Laranja	"	x
Fava verde	Kg	15,00	Limão	"	33,75
Feijão verde (vagem)	"	65,00	Maçã	"	x
Feijão verde (vaginha)	"	55,00	Maracujá	"	100,00
Nabiça	molho	x	Melancia	"	x
Nabo	molho	16,75	Melão	"	x
Pepino	Kg	60,00	Morango	"	100,00
Pimento	"	120,00	Nêspetas	"	x
Rabanete	molho	7,50	Pêra	"	x
Tomate	Kg	35,00	Pêro	"	x
<u>Tubérculos, legumes secos e raízes:</u>			Pêssego	"	x
Batata (semilha) nova	"	8,64	Tangerina	"	x
Batata (semilha) velha	"	x	Uva de mesa	"	x
Batata doce	"	19,58	<u>Cereais:</u>		
Ervilha	"	x	Milho branco	"	x
Fava	"	x	<u>Produtos para a indústria:</u>		
Feijão manteiga	"	x	Mosto de uvas	litro	x
Grão de bico	"	x	<u>Vinho tinto</u>		
Inhame	"	x		"	30,67

x Resultado ignorado

PRODUÇÃO DE OVOS

3 - Avicultura Industrial

Milhares

Produção de ovos

Meses	1980	1981 a)	Variação 1981/1980
	1000		%
1	2	3	4
Janeiro	2 090	2 783	+ 33,2
Fevereiro	1 824	2 255	+ 23,6
Março	1 911	2 026	+ 6,0
Janeiro a Março	5 825	7 064	+ 21,3
Abril	1 745	1 725	- 1,1
Maió	2 040	1 879	- 7,9
Junho	2 198	1 856	- 15,6
Janeiro a Junho	11 808	12 524	+ 6,1
Julho	3 071		
Agosto	2 793		
Setembro	2 992		
Janeiro a Setembro	20 664		
Outubro	3 168		
Novembro	2 093		
Dezembro	1 129		
Janeiro a Dezembro	27 054		

a) Valores provisórios

PRODUÇÃO DE OVOS

Milhares

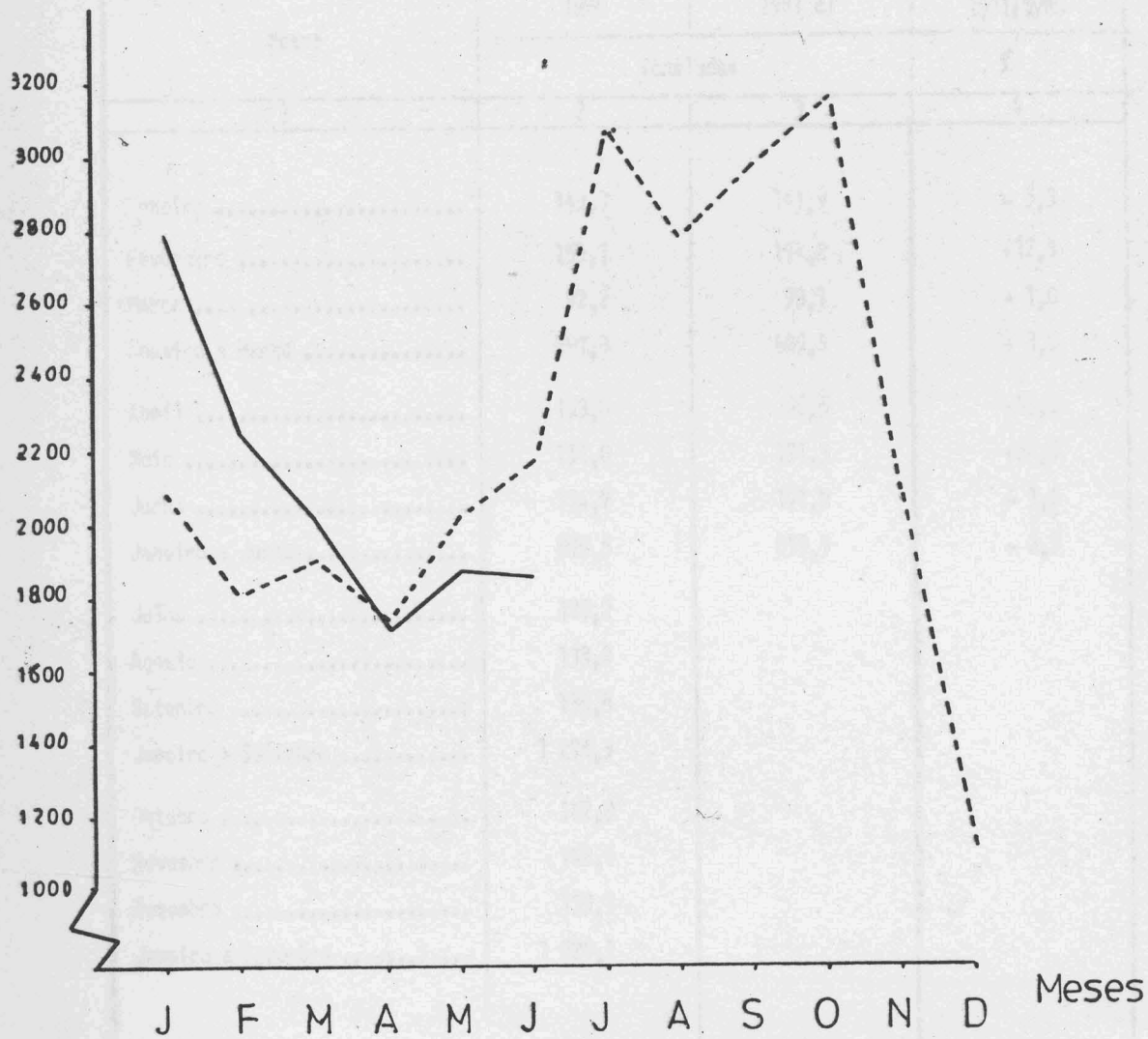

— 1981

- - - 1980

PRODUÇÃO DE CARNE DE FRANGO

4 - Avicultura Industrial

Toneladas

Produção de carne de frango

Meses	1980	1981 a)	Variação 1981/1980
	Toneladas		%
1	2	3	4
Janeiro	149,9	141,9	- 5,3
Fevereiro	155,7	174,8	+12,3
Março	92,2	93,1	+ 1,0
Janeiro a Março	397,8	409,8	+ 3,0
Abril	153,0	86,5	-43,5
Maió	154,0	191,3	+24,2
Junho	174,7	171,9	- 1,6
Janeiro a Junho	879,5	859,5	- 2,3
Julho	128,2		
Agosto	133,8		
Setembro	136,8		
Janeiro a Setembro	1 278,3		
Outubro	142,9		
Novembro	168,6		
Dezembro	139,3		
Janeiro a Dezembro	1 729,1		

a) Valores provisórios

GADO ABATIDO

5 - Matança de gado, gado abatido e aprovado para consumo

Meses	Total			Gado bovino		
	1980	1981 a)	Variação 1981 / 1980	1980	1981 a)	Variação 1981 / 1980
	Toneladas (peso limpo)		%	Toneladas (peso limpo)		%
1	2	3	4	5	6	7
Janeiro	100,6	140,8	+ 40,0	96,2	125,0	+ 29,9
Fevereiro	98,9	117,9	+ 19,2	94,0	106,0	+ 12,8
Março	114,2	151,8	+ 32,9	103,7	132,5	+ 27,8
Janeiro a Março	313,7	410,5	+ 30,9	293,9	363,5	+ 23,7
Abril	120,0	181,5	+ 51,3	109,9	150,2	+ 36,7
Maió	123,2	165,8	+ 34,6	111,4	137,6	+ 23,5
Junho	182,6	280,1	+ 53,4	164,7	242,9	+ 47,5
Janeiro a Junho	739,5	1 037,9	+ 40,4	679,9	894,2	+ 31,5
Julho	162,8			147,3		
Agosto	216,6			210,4		
Setembro	231,2			207,1		
Janeiro a Setembro	1 350,1			1 244,7		
Outubro	189,3			165,5		
Novembro	119,2			96,7		
Dezembro	294,7			251,0		
Janeiro a Dezembro	1 953,3			1 757,9		

e) Dados provisórios

GADO ABATIDO

Toneladas

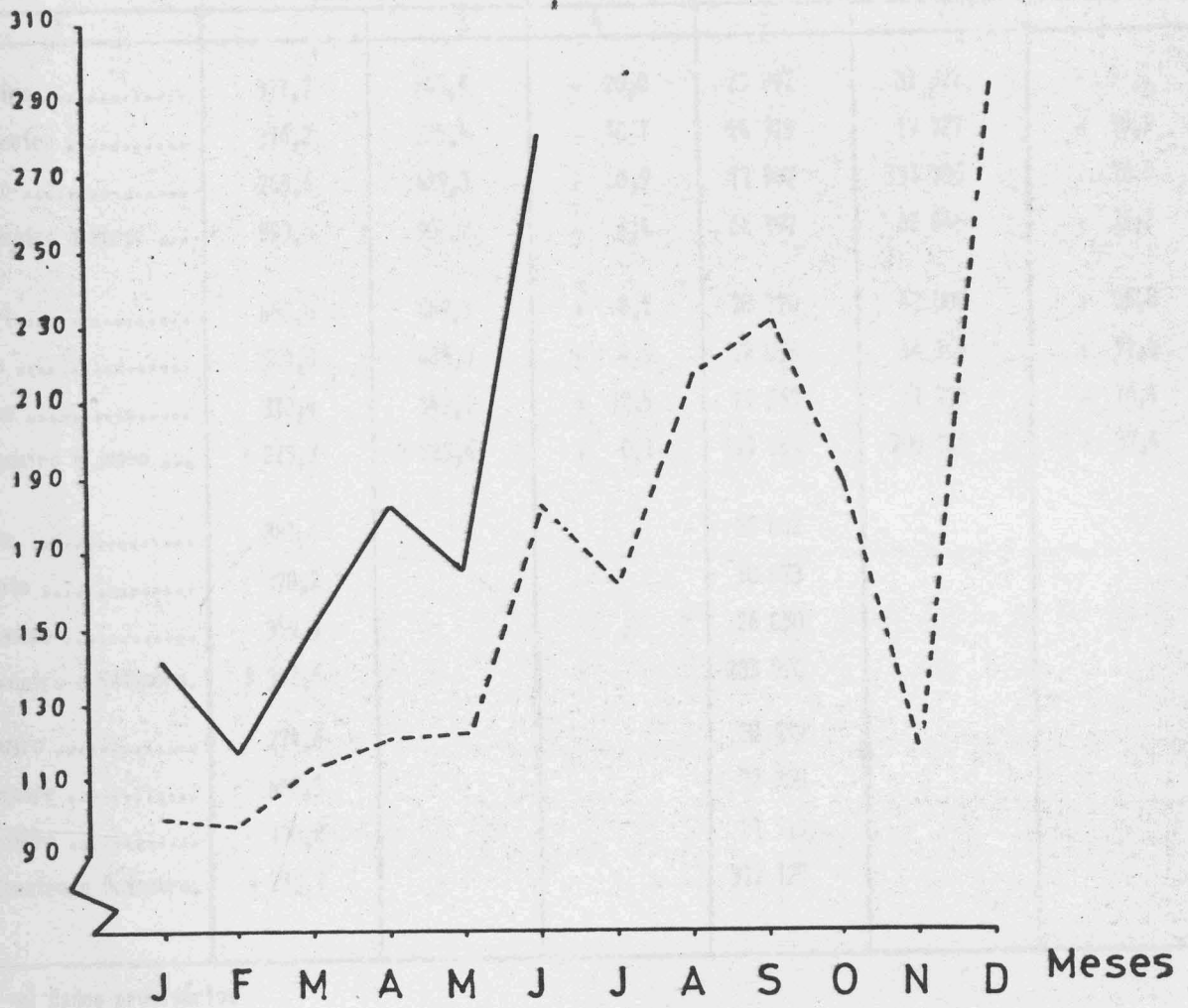

— 1981

- - - 1980

6 - Pesca mensal descarregada nos portos da Região

Meses	Quantidades			Valores		
	1980	1981 a)	Variacão 1981/1980	1980	1981 a)	Variacão 1981/1980
	Toneladas		%	1000 ESC		%
1	2	3	4	5	6	7
Janeiro	311,7	249,5	- 20,0	23 891	31 322	+ 31,1
Fevereiro	376,2	225,4	- 40,1	24 319	19 727	- 18,9
Março	265,6	427,3	+ 60,9	17 987	31 796	+ 76,8
Janeiro a Março ...	953,5	902,2	- 5,4	66 197	82 845	+ 25,2
Abril	450,0	489,3	+ 8,7	28 170	47 000	+ 66,8
Maió	509,8	485,0	- 4,9	28 055	44 169	+ 57,4
Junho	310,4	349,1	+ 12,5	27 363	31 775	+ 16,1
Janeiro a Junho ...	2 223,7	2 225,6	+ 0,1	149 785	205 789	+ 37,4
Julho	381,4			28 082		
Agosto	378,2			30 073		
Setembro	359,3			26 050		
Janeiro a Setembro.	3 342,6			233 990		
Outubro	274,6			28 659		
Novembro	402,3			32 968		
Dezembro	190,8			21 510		
Janeiro a Dezembro.	4 210,3			317 127		

a) Dados provisórios

7 - Pesca Descarregada, por espécies

Espécies	1980				1981 a)			
	VI		I a VI		VI		I a VI	
	Kg	1000 ESC	Kg	1000 ESC	Kg	1000 ESC	Kg	1000 ESC
1	2	3	4	5	6	7	8	9
Total Geral	310 446	27 363,0	2 223 693	149 785,7	349 108	31 775,2	2 225 720	205 788,4
Abrótia	1 051	88,4	10 914	1 002,5	2 356	246,9	6 344	709,8
Atum	80 580	10 422,3	148 047	18 425,1	33 791	5 036,6	390 744	51 655,9
Bica	1 710	188,9	2 436	262,1	1 858	237,6	5 906	795,9
Bicuda	1 726	199,1	3 513	366,3	4 059	481,3	12 011	1 356,6
Boga	3 003	158,5	69 842	2 451,4	4 827	357,2	78 745	4 063,9
Bodião	1 091	117,9	4 374	480,0	5 526	643,7	12 959	1 677,2
Cavala	99 155	2 284,2	684 634	13 495,9	119 801	3 494,5	497 192	13 893,3
Chicharro	17 888	1 142,6	395 844	15 586,0	21 422	1 624,0	359 418	18 967,3
Garoupa	746	101,6	9 979	1 562,8	2 698	441,3	7 697	1 385,4
Goraz	1 205	136,8	11 781	1 347,3	714	111,2	3 277	551,9
Peixe-Agulha	1 562	272,7	4 817	847,3	271	70,1	2 581	752,2
Peixe-Espada	52 442	7 280,4	571 600	63 387,6	66 041	10 611,2	591 273	80 506,4
Pargo	14 043	1 780,3	105 940	12 299,2	18 608	2 795,9	55 541	9 191,3
Salama	423	49,8	4 242	466,7	789	100,8	5 642	763,4
Salmonete	779	121,6	3 368	479,8	919	162,3	5 485	1 064,1
Sargo	426	44,6	4 723	491,6	922	105,0	5 506	697,4

a) Dados provisórios

PESCA DESCARREGADA

(Quantidades)

Toneladas

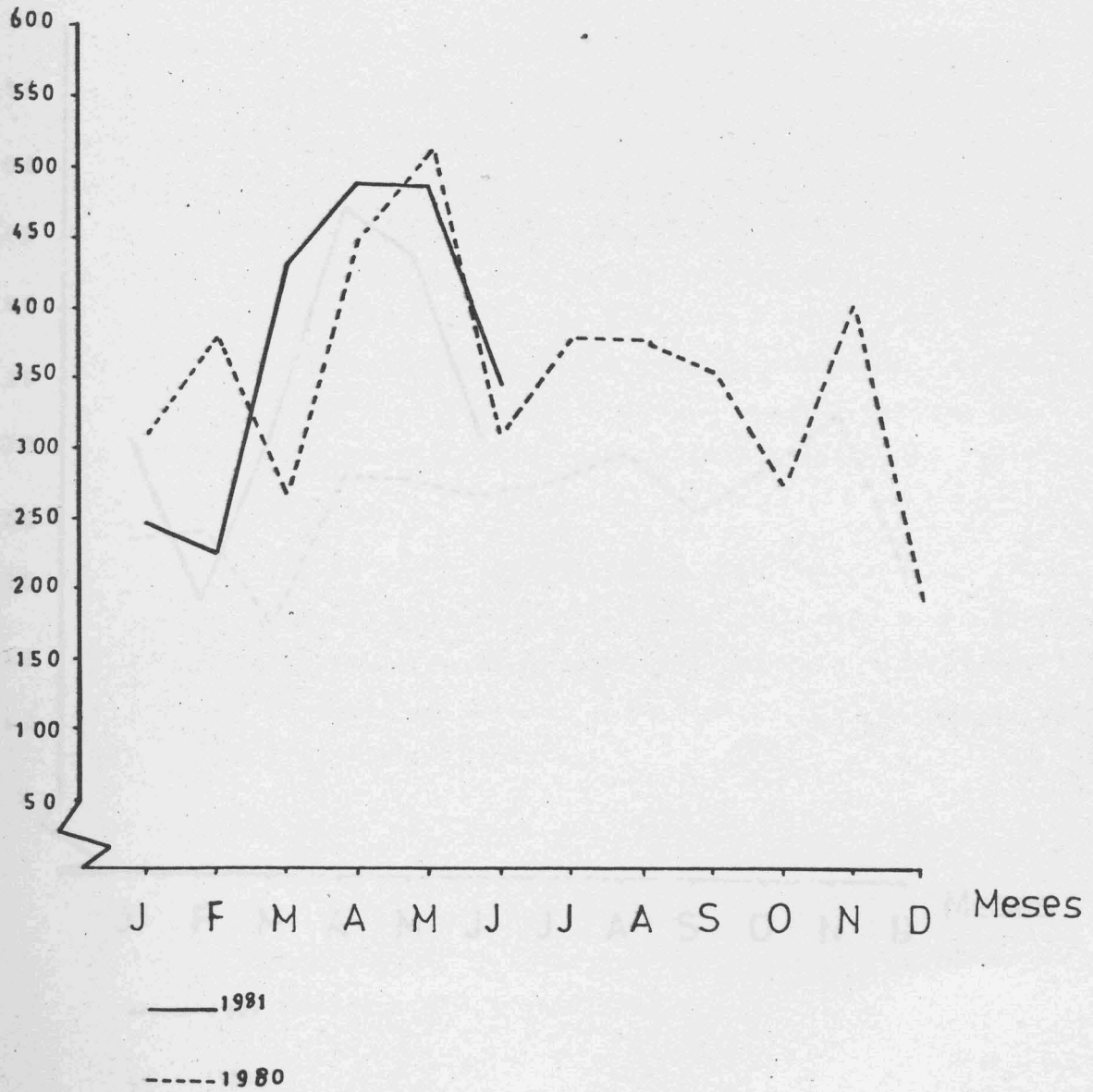

PESCA DESCARREGADA

(Valores)

⁶
10 Escudos

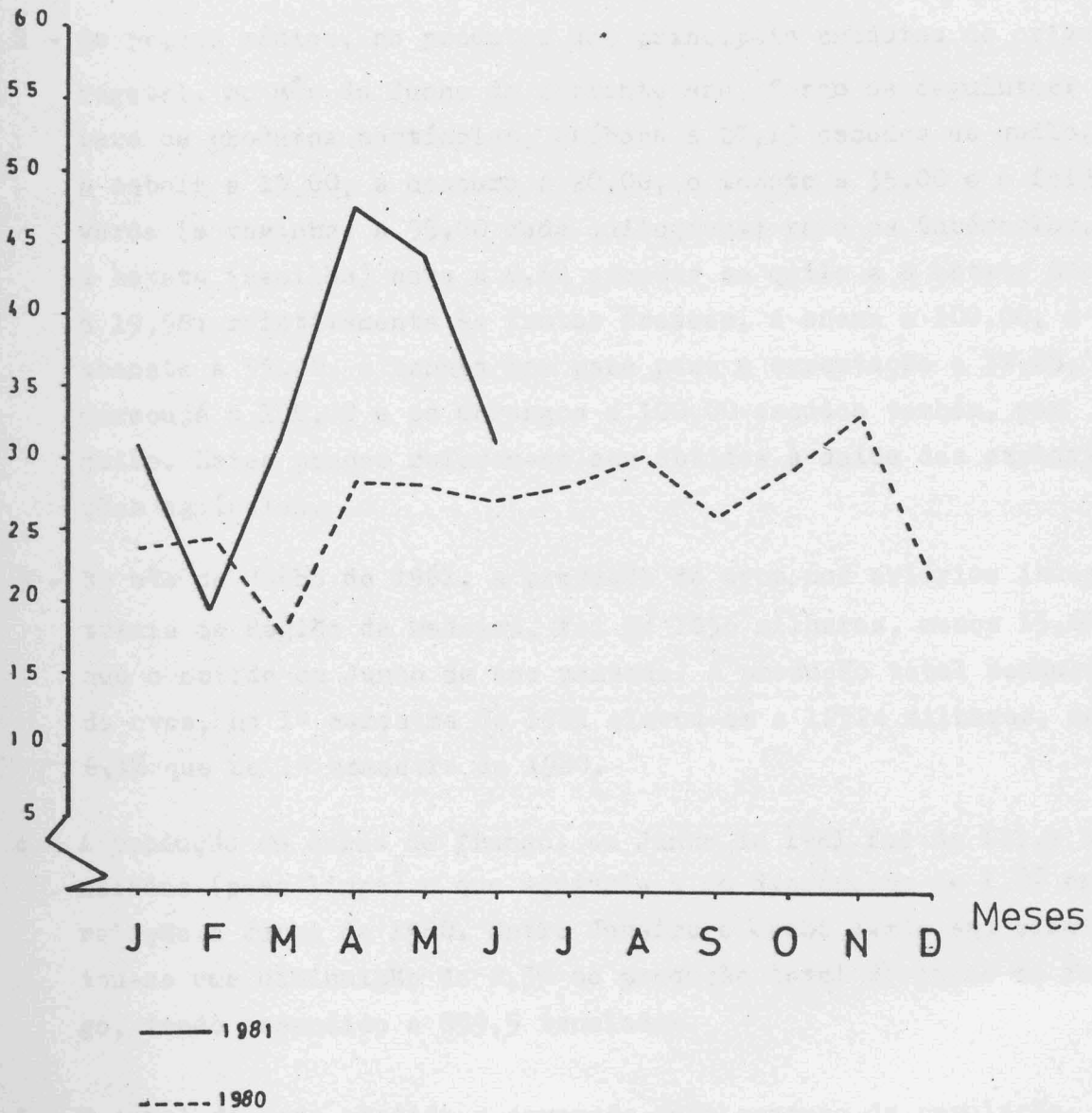

C O M E N T Á R I O

- 1 - Os salários diários médios na agricultura madeirense, no mês de Junho de 1981, no referente a "trabalhos gerais", apresentaram, respectivamente, acréscimos de 21,1% para os homens e 18,6% para as mulheres, em relação ao mesmo mês de 1980. Os valores diários médios registados naquele mês foram de 459,69 escudos para o sexo masculino e de 329,17 escudos para o sexo feminino.

- 2 - Os preços médios, no produtor dos principais produtos de origem vegetal, no mês de Junho do corrente ano, foram os seguintes: para os produtos hortícolas, abóbora a 27,13 escudos ao quilo, a cebola a 19,00, a cenoura a 20,00, o tomate a 35,00 e o feijão verde (a vaginha) a 55,00 cada quilograma; para os tubérculos, a batata (semilha) nova a 8,64 escudos ao quilo e a batata doce a 19,58; relativamente às frutas frescas, a anona a 100,00, o abacate a 55,00, a banana com peso para a exportação a 32,25, o maracujá a 100,00 e os morangos a 100,00 escudos também, por quilo. Estes preços referem-se aos obtidos à saída das explorações agrícolas.

- 3 - No mês de Junho de 1981, a produção de ovos nos aviários industriais da Região da Madeira, foi de 1856 milhares, menos 15,6% que o obtido em Junho do ano passado. A produção total acumulada de ovos, no 1º semestre de 1981 elevou-se a 12524 milhares, mais 6,1% que no 1º semestre de 1980.

- 4 - A produção de carne de frango, em Junho de 1981 foi de 171,9 toneladas (peso limpo) o que equivale a um decréscimo de 1,6% em relação a Junho de 1980. Entre Janeiro e Junho deste ano constata-se uma diminuição de 2,3% na produção total de carne de frango, tendo ascendido a 859,5 toneladas.

- 5 - O total de gado abatido e aprovado para consumo da população, em Junho de 1981, foi de 280,1 toneladas (peso limpo), o que representa um acréscimo de 53,4% relativamente ao mês homólogo do ano anterior. Entre Janeiro e Junho deste ano o total de gado abatido atingiu 1037,9 toneladas, + 40,4% que nos primeiros seis meses do ano passado.

6.

6.1. A pesca descarregada nos portos da Região, em Junho de 1981, foi de 349,1 toneladas, superior em 12,5% à quantidade registada em igual mês de 1980. O valor total da pesca atingiu 31775 contos, mais 16,1% que em Junho de 1980.

6.2. No 1º semestre deste ano as quantidades totais de pesca acumuladas elevaram-se a 2 225 720 quilos, mais 0,1% que no período homólogo de 1980. Desse quantitativo total 26,6% pertenceu ao peixe espada (591 273 quilos); 22,3% à cavala (497 192 quilos), 17,6% ao atum (390 744 quilos) e 16,1% ao chicharro (359 418 quilos). De referir portanto que estas quatro espécies representaram cerca de 83% do quantitativo total de pesca descarregada no 1º semestre deste ano, nos portos da Região Autónoma da Madeira.

O valor da pesca descarregada no 1º semestre de 1981, cifrou-se em 205 788 contos, mais 37,4% que no 1º semestre de 1980, tendo pertencido ao peixe espada com 39.1% e ao atum com 25,1% as principais responsabilidades pela obtenção daquele valor total.

Setembro de 1981

A reprodução destes dados só é permitida com a indicação da fonte



SERVIÇO REGIONAL DE
ESTATÍSTICA DA MADEIRA

INDICADORES DA ACTIVIDADE ECONÓMICA

AGRICULTURA, PECUÁRIA E PESCA

Junho de 1981

REGIÃO AUTÓNOMA DA MADEIRA
PORTUGAL

D.R.E.H
de Informa
Document

EH.

SECRETARIA REGIONAL DO PLANEAMENTO E FINANÇAS
SERVIÇO REGIONAL DE ESTATÍSTICA DA MADEIRA

SECRETARIA REGIONAL DO PLANO
SERVIÇO REGIONAL DE ESTATÍSTICA
DA MADEIRA

INDICADORES DA ACTIVIDADE ECONÓMICA

AGRICULTURA, PECUÁRIA E PESCA

Julho de 1981

Í N D I C E

Pags.

- Salários diários médios dos trabalhadores rurais (trabalhos gerais)	3
- Salários diários médios dos trabalhadores rurais (trabalhos gerais) - gráfico	4
- Preços médios no produtor dos principais produtos de origem vegetal	5
- Avicultura industrial: produção de ovos	6
- Avicultura industrial: produção de ovos (gráfico) .	7
- Avicultura industrial: produção de carne de frango.	8
- Avicultura industrial: produção de carne de frango (gráfico)	9
- Matança de gado, gado abatido e aprovado para consumo sumo	10
- Gado abatido (gráfico)	11
- Pesca mensal descarregada nos portos da Região	12
- Pesca descarregada, por espécies	13
- Pesca descarregada, quantidades (gráfico)	14
- Pesca descarregada, valores (gráfico)	15
- Comentário	16 e 17

1 - Salários diários médios dos
trabalhadores rurais
(Trabalhos Gerais)

1	HOMENS			MULHERES		
	1980	1981 a)	Variação 1981/1980	1980	1981 a)	Variação 1981/1980
	ESCUDOS		%	ESCUDOS		%
2	3	4	5	6	7	
Janeiro	344,88	412,19	+ 19,5	235,83	285,83	+ 21,2
Fevereiro ...	351,13	412,19	+ 17,4	244,17	289,17	+ 18,4
Março	356,88	418,44	+ 17,2	254,17	302,50	+ 19,0
Abril	363,13	425,94	+ 17,3	269,17	312,50	+ 16,1
Maió	369,38	440,94	+ 19,4	277,50	312,50	+ 12,6
Junho	379,50	495,69	+ 21,1	277,50	329,17	+ 18,6
Julho	379,50	485,93	+ 28,0	277,50	346,66	+ 24,9
Agosto	385,75			277,50		
Setembro	385,75			277,50		
Outubro	397,19			277,50		
Novembro	409,69			285,30		
Dezembro	409,69			285,83		

a) Valores provisórios

SALÁRIOS DIÁRIOS MÉDIOS AGRÍCOLAS

Escudos

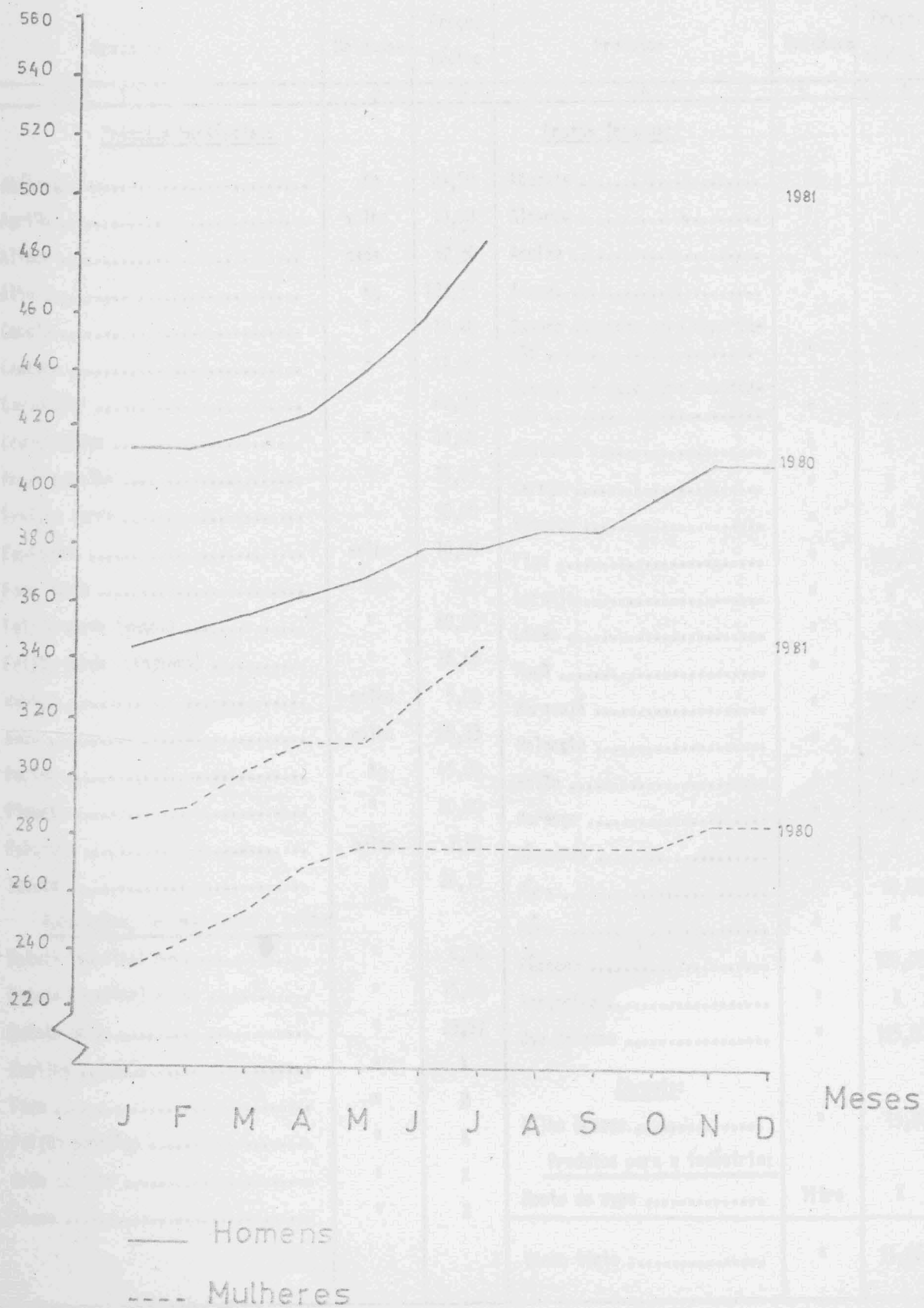

2 - Preços médios, no produtor, dos principais produtos de origem vegetal

Julho de 1981

Produtos	Unidades	Preços médios	Produtos	Unidades	Preços médios
1	2	3	4	5	6
<u>Produtos hortícolas:</u>			<u>Frutas frescas:</u>		
Abóbora	Kg	24,50	Abacate	Kg	X
Agrão	molho	10,00	Alperce	"	X
Alface	cada	52,50	Ameixa	"	16,25
Alho	Kg	123,33	Anona.....	"	X
Cebola	"	19,40	Banana com peso para exportação	"	32,25
Cenoura	"	11,00	Banana sem peso para exportação	"	29,25
Couve-flor	"	80,00	Castanha	"	X
Couve Galega	"	11,00	Cereja	"	X
Couve repolho	"	15,83	Damasco	"	X
Ervilha verde	"	90,00	Figo	"	100,00
Espinafre	molho	10,00	Laranja	"	X
Fava Verde	Kg	X	Limão	"	38,75
Feijão verde (vagem)	"	60,00	Maçã	"	X
Feijão verde (vaginha)	"	26,66	Maracujá	"	150,00
Nabiça	molho	5,00	Melancia	"	50,00
Nabo	molho	28,33	Melão	"	45,00
Pepino	Kg	45,00	Morango	"	100,00
Pimento	"	80,00	Nêsperas	"	X
Rabanete	molho	7,50	Pêra	"	60,00
Tomate	Kg	26,75	Pêro	"	X
<u>Tubérculos, legumes secos e raízes</u>			Pêssego	"	120,00
Batata (semilha) nova	"	8,50	Tangerina	"	X
Batata (semilha) velha	"	15,00	Uva de mesa	"	125,00
Batata doce	"	23,87	<u>Cereais:</u>		
Ervilha	"	X	Milho branco	"	15,00
Fava	"	X	<u>Produtos para a indústria:</u>		
Feijão manteiga	"	X	Mosto de uvas	litro	X
Grão de bico	"	X	Vinho tinto	"	31,66
Inhame	"	X			

X Resultado ignorado

3 - Avicultura Industrial

Produção de ovos

Meses	1980	1981 a)	Varição 1981/1980
	1000		%
1	2	3	4
Janeiro	2 090	2 783	+ 33,2
Fevereiro	1 824	2 255	+ 23,6
Março	1 911	2 026	+ 6,0
Janeiro a Março	5 825	7 064	+ 21,3
Abril	1 745	1 725	- 1,1
Maio	2 040	1 879	- 7,9
Junho	2 198	1 856	- 15,6
Janeiro a Junho	11 808	12 524	+ 6,1
Julho	3 071	1 509	- 50,9
Agosto	2 793		
Setembro	2 992		
Janeiro a Setembro	20 664		
Outubro	3 168		
Novembro	2 093		
Dezembro	1 129		
Janeiro a Dezembro	27 054		

a) Valores provisórios

PRODUÇÃO DE OVOS

Milhares

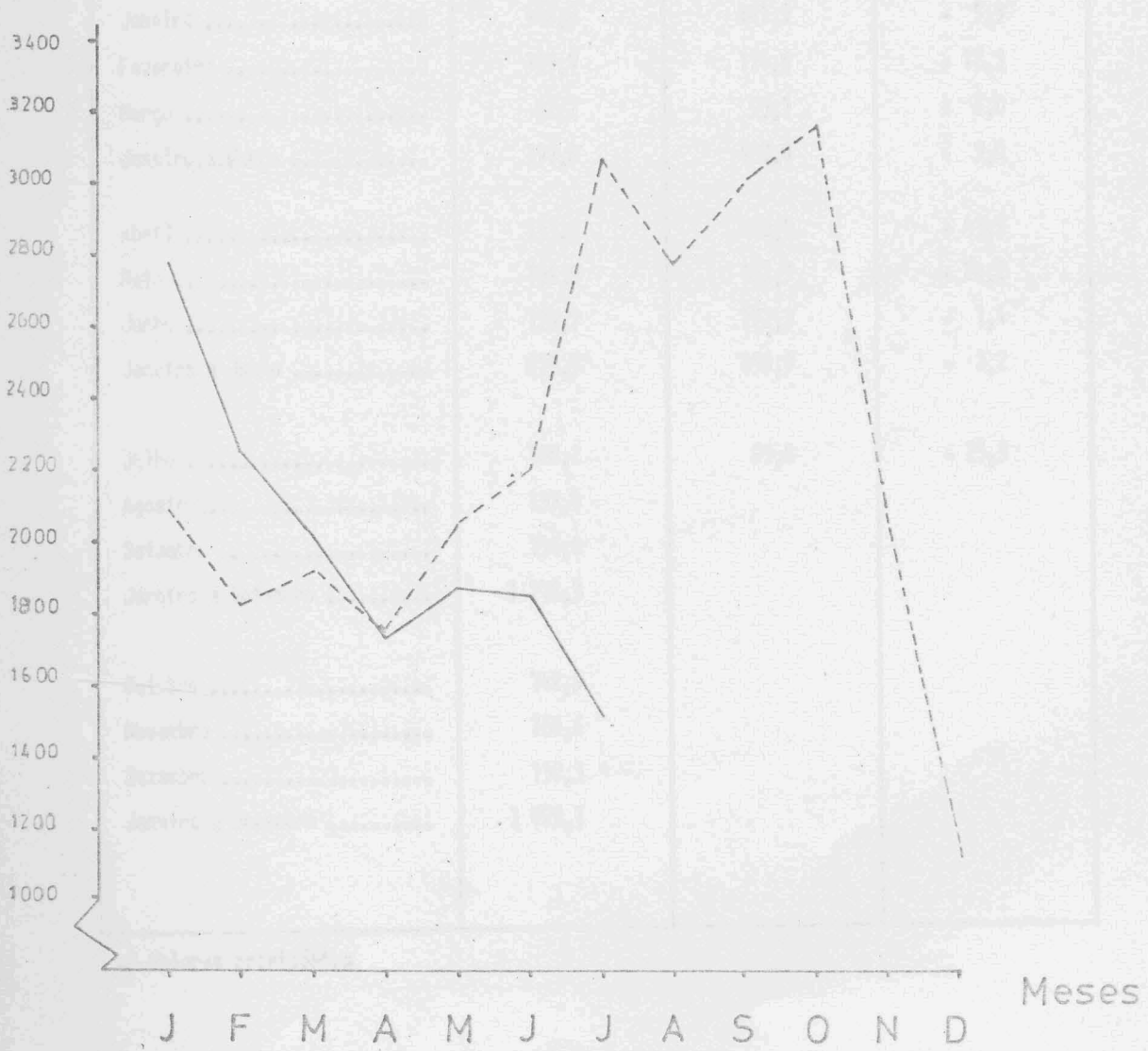

— 1981

- - - 1980

4- Avicultura Industrial

Produção de carne de frango

Meses	1980	1981 a)	Varição 1980/1981
	Toneladas		%
1	2	3	4
Janeiro	149,9	141,9	- 5,3
Fevereiro	155,7	174,8	+ 12,3
Março	92,2	93,1	+ 1,0
Janeiro.a.Março	397,8	409,8	+ 3,0
Abril	153,0	86,5	- 43,5
Maió	154,0	191,3	+ 24,2
Junho	174,7	172,3	- 1,4
Janeiro a Junho	879,5	859,9	- 2,2
Julho	128,2	95,8	- 25,3
Agosto	133,8		
Setembro	136,8		
Janeiro a Setembro	1 278,3		
Outubro	142,9		
Novembro	168,6		
Dezembro	139,3		
Janeiro a Dezembro	1 729,1		

a) Valores provisórios

PRODUÇÃO DE CARNE DE FRANGO

Toneladas

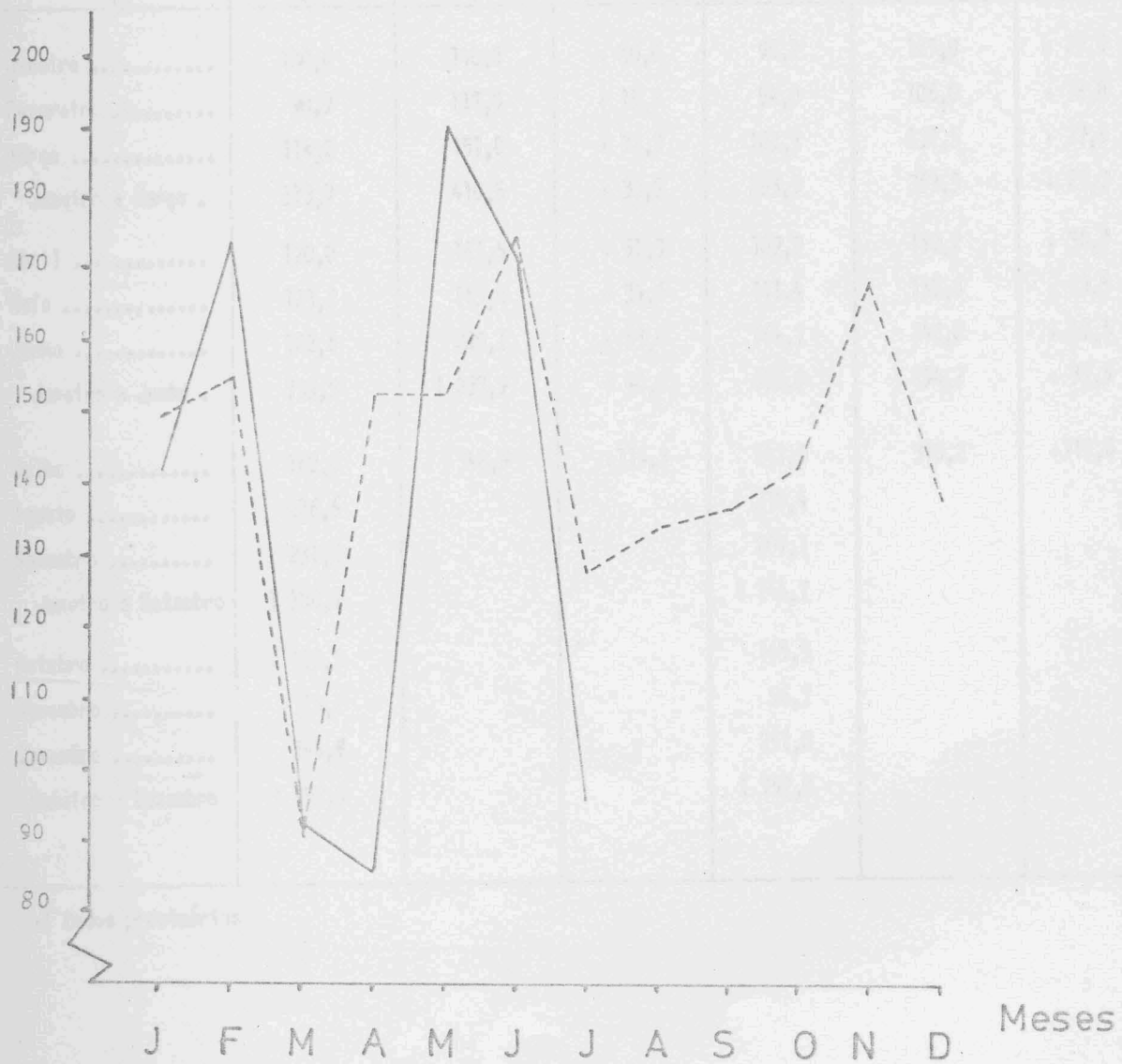

— 1981

- - - 1980

5 - Matança de gado, gado abatido e aprovado para consumo

Meses	TOTAL			Gado bovino		
	1980	1981 a)	Variação 1981/1980	1980	1981 a)	Variação 1981/1980
	Toneladas (peso limpo)		%	Toneladas (peso limpo)		%
1	2	3	4	5	6	7
Janeiro	100,6	140,8	+ 40,0	96,2	125,0	+ 29,9
Fevereiro	98,9	117,9	+ 19,2	94,0	106,0	+ 12,8
Março	114,2	151,8	+ 32,9	103,7	132,5	+ 27,8
Janeiro a Março .	313,7	470,5	+ 30,9	293,9	363,5	+ 23,7
Abril	120,0	181,5	+ 51,3	109,9	150,2	+ 36,7
Maió	123,2	165,8	+ 34,6	111,4	137,6	+ 23,5
Junho	182,6	280,1	+ 53,4	164,7	242,9	+ 47,5
Janeiro a Junho .	739,5	1 037,9	+ 40,4	679,9	894,2	+ 31,5
Julho	162,8	348,9	+114,3	147,3	310,2	+110,6
Agosto	216,6			210,4		
Setembro	231,2			207,1		
Janeiro a Setembro	1 350,1			1 244,7		
Outubro	189,3			165,5		
Novembro	119,2			96,7		
Dezembro	294,7			251,0		
Janeiro a Dezembro	1 953,3			1 757,9		

a) Dados provisórios

J F M A M J J A S O N D Meses

GADO ABATIDO

(total)

Toneladas

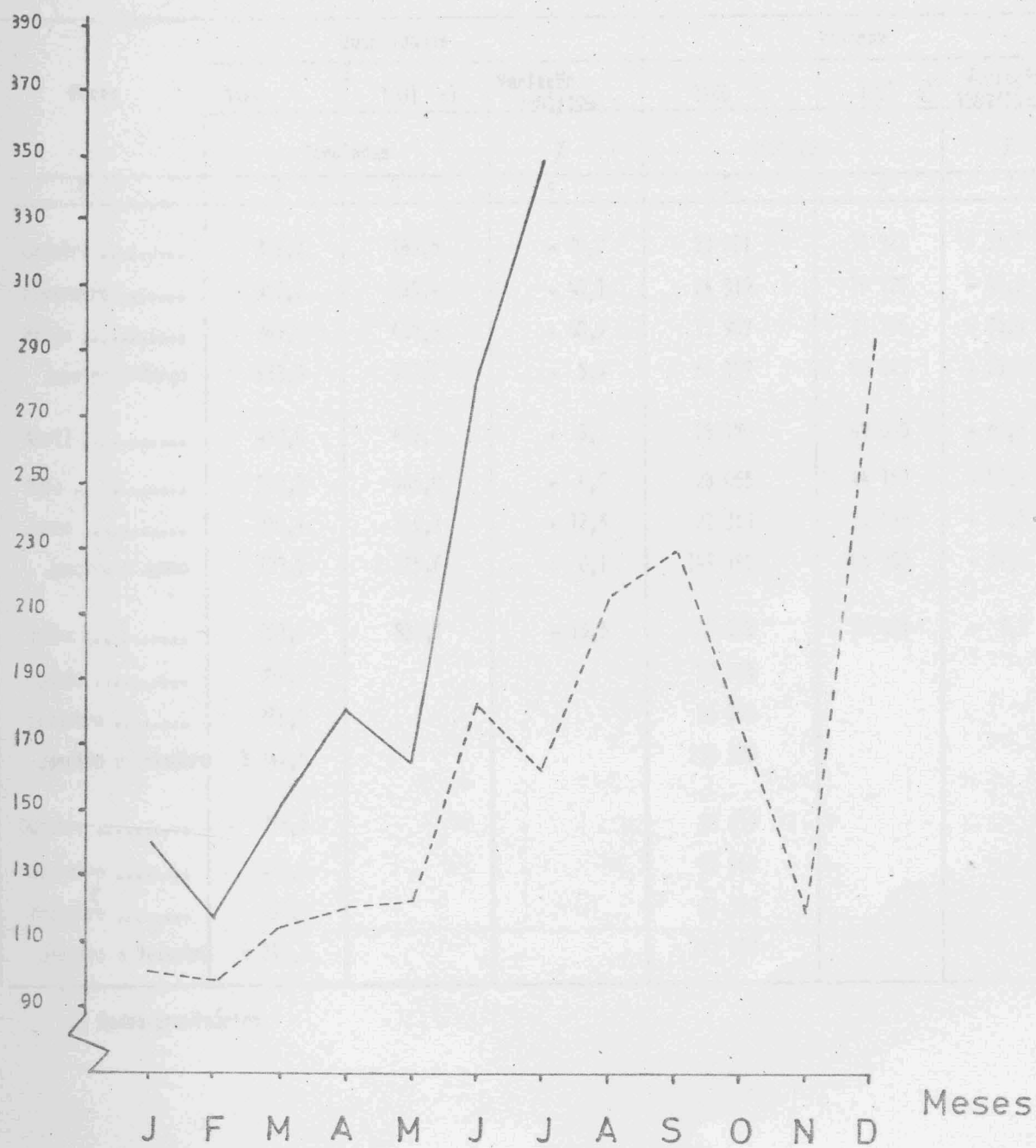

— 1981

- - - 1980

6 - Pesca mensal descarregada nos portos da Região

Meses	Quantidades			Valores		
	1980	1981 a)	Varição 1981/1980	1980	1981 a)	Varição 1981/1980
	Toneladas		%	1000 ESC		%
1	2	3	4	5	6	7
Janeiro	311,7	249,5	- 20,0	23 891	31 322	+ 31,1
Fevereiro	376,2	225,4	- 40,1	24 319	19 727	- 18,9
Março	265,6	427,3	+ 60,9	17 987	31 796	+ 76,8
Janeiro a Março	953,5	902,2	- 5,4	66 197	82 845	+ 25,2
Abril	450,0	489,3	+ 8,7	28 170	47 000	+ 66,8
Maió	509,8	485,0	- 4,9	28 055	44 169	+ 57,4
Junho	310,4	349,1	+ 12,5	27 363	31 775	+ 16,1
Janeiro a Junho	2 223,7	2 225,6	+ 0,1	149 785	205 789	+ 37,4
Julho	381,4	330,1	- 13,5	28 082	26 031	- 7,3
Agosto	378,2			30 073		
Setembro	359,3			26 050		
Janeiro a Setembro	3 342,6			233 990		
Outubro	274,6			28 659		
Novembro	402,3			32 968		
Dezembro	190,8			21 510		
Janeiro a Dezembro	4 210,3			317 127		

a) Dados provisórios

7 - Pesca descarregada, por espécies

Espécies	1981 a)			
	VII		I a VII	
	Kg	1000 ESC	Kg	1000 ESC
1	2	3	4	5
Total Geral	330 096	26 030,6	2 555 816	231 819,0
Abrótia	2 118	268,7	8 462	978,5
Atum	16 597	2 207,3	407 347	53 863,2
Bica	3 193	500,2	9 099	1 296,1
Bicuda	4 784	699,4	16 795	2 050,0
Boga	2 200	163,7	80 945	4 227,6
Bodifão	5 132	819,4	18 091	2 496,6
Cavala	184 374	5 201,3	681 566	19 094,6
Chicharro	28 642	2 665,7	388 060	21 633,0
Garopa	1 097	228,4	8 794	1 613,8
Goraz	354	71,8	3 631	623,7
Peixe-Agulha	340	91,1	2 921	843,3
Peixe-Espada	40 338	8 439,1	631 611	88 945,5
Pargo	6 462	1 313,2	62 003	10 504,5
Salema	987	160,1	6 629	923,5

a) Dados provisórios

PESCA DESCARREGADA

(Quantidades)

PESCA DESCARREGADA

(valores)

Toneladas

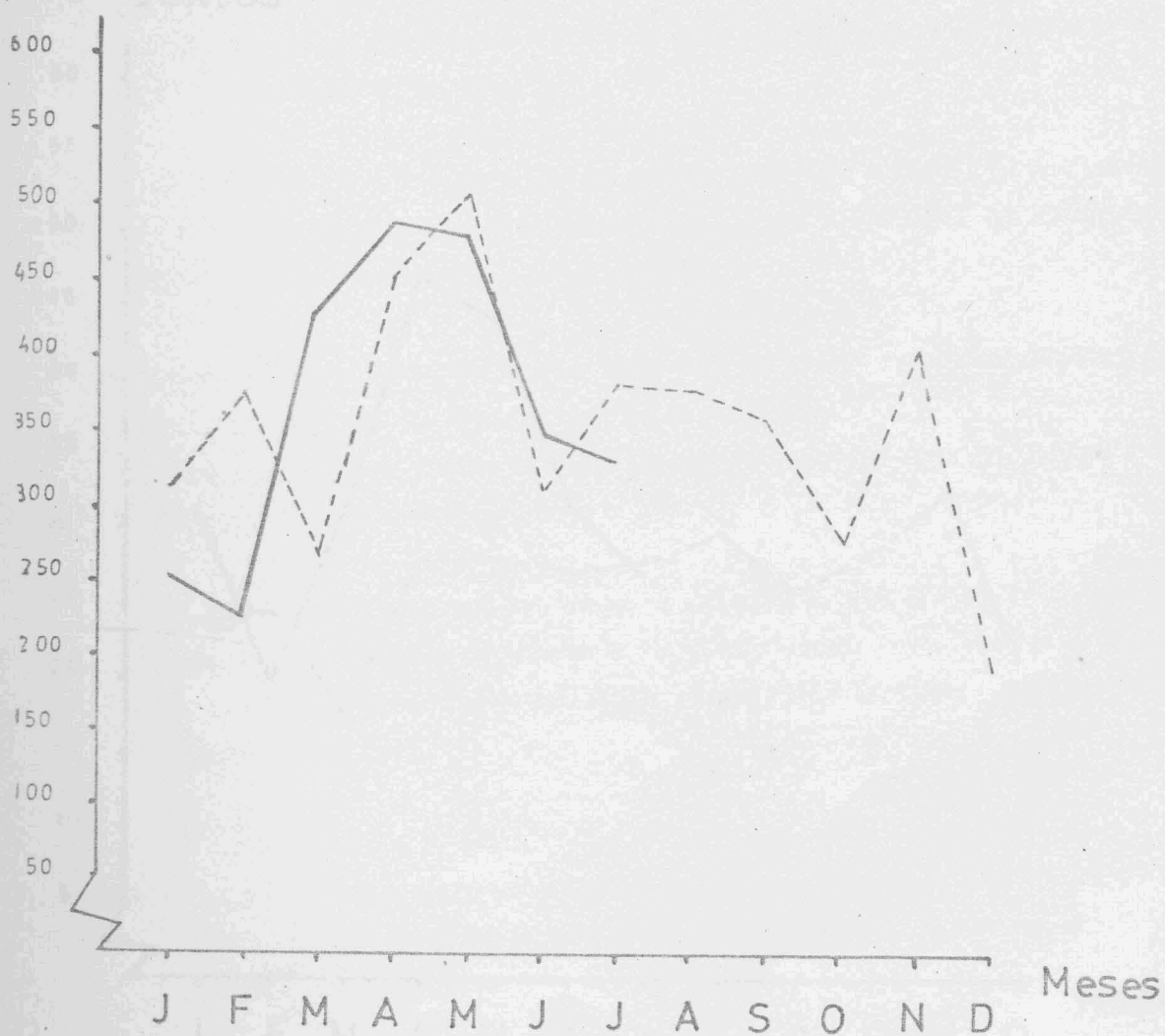

— 1981

- - - 1980

PESCA DESCARREGADA

(Valores)

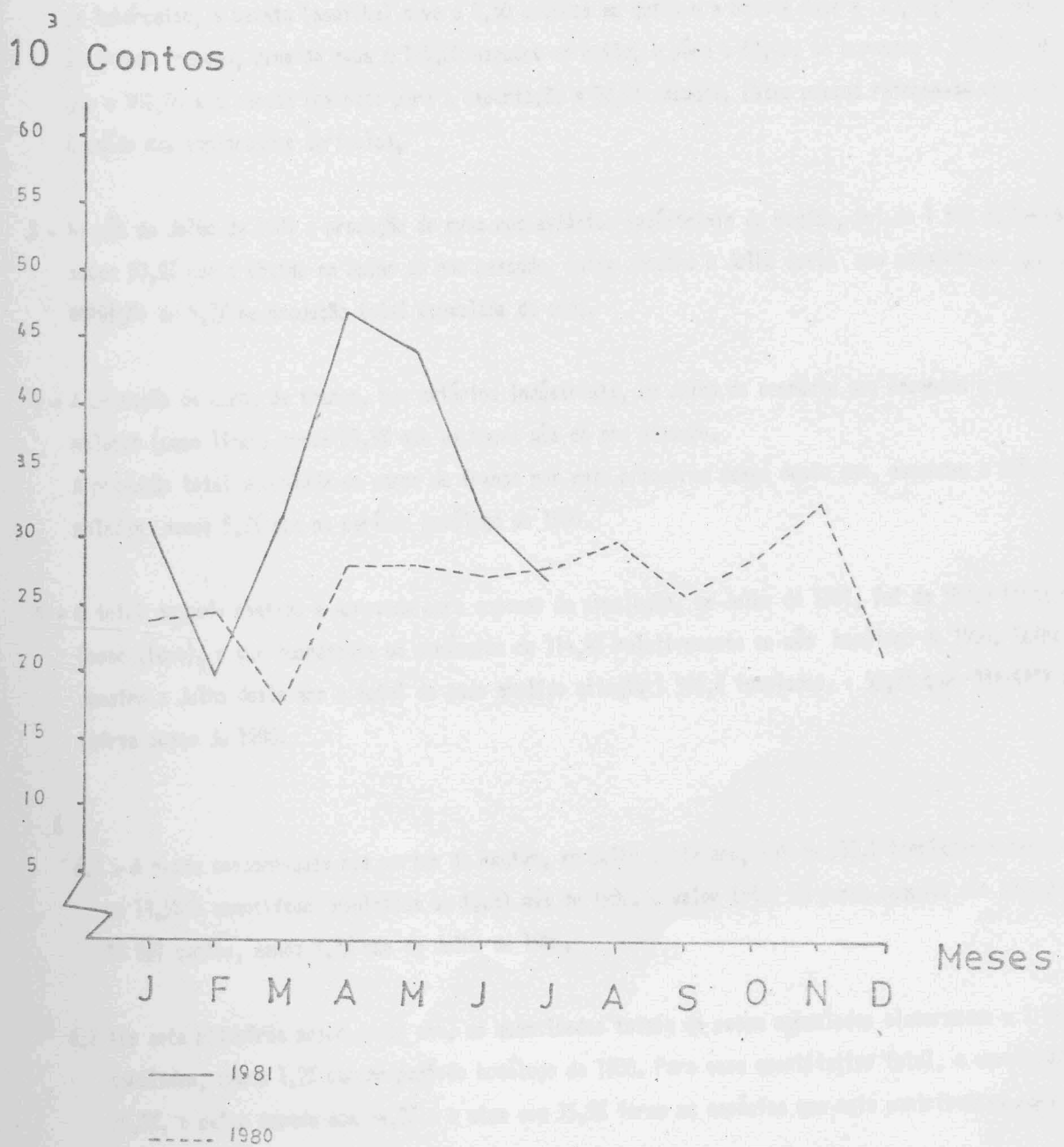

COMENTÁRIO

- 1 - Os salários diários médios na agricultura madeirense, no mês de Julho de 1981, no referente a "trabalhos gerais", apresentaram, respectivamente, acréscimos de 28,0% para os homens e 24,9% para as mulheres, em relação ao mesmo mês de 1980. Os valores diários médios registados naquele mês foram de 485,93 escudos para o sexo masculino e 346,66 escudos para o sexo feminino.
- 2 - Os preços médios, no produtor dos principais produtos de origem vegetal, no mês de Julho do corrente ano, foram os seguintes: para os produtos hortícolas, abóbora a 24,50 escudos ao quilo, a cebola a 19,40, a cenoura a 11,00, o tomate a 26,75 e o feijão verde (vaginha) a 26,66 escudos ao quilo; para os tubérculos, a batata (semilha) nova a 8,50 escudos ao quilo e a batata doce a 23,87; relativamente às frutas frescas, uvas de mesa a 125,00 escudos ao quilo, a pêra a 60,00, os morangos a 100,00, os figos a 100,00 e a banana com peso para a exportação a 32,25 escudos. Estes preços referem-se aos obtidos à saída das explorações agrícolas.
- 3 - No mês de Julho de 1981 a produção de ovos nos aviários industriais da Região, foi de 1 509 milhares, menos 50,9% que o obtido em Julho do ano passado. Entre Janeiro a Julho deste ano constata-se uma diminuição de 5,7% na produção total acumulada de ovos.
- 4 - A produção de carne de frango, nos aviários industriais, em Julho do corrente ano ascendeu a 95,8 toneladas (peso limpo) menos 25,3% que em igual mês do ano passado.
A produção total acumulada de carne de frango nos sete primeiros meses deste ano, ascendeu a 955,7 toneladas menos 5,2% que no período homólogo de 1980.
- 5 - O total de gado abatido e aprovado para consumo da população, em Julho de 1981, foi de 348,9 toneladas (peso limpo), o que representa um acréscimo de 114,4% relativamente ao mês homólogo de 1980. Entre Janeiro e Julho deste ano o total de gado abatido atingiu 1 386,8 toneladas, + 53,7% que nos sete primeiros meses de 1980.
- 6
 - 6.1 - A pesca descarregada nos portos da Região, em Julho deste ano, foi de 330,1 toneladas, inferior em 13,5% à quantidade registada em igual mês de 1980. O valor total da pesca naquele mês atingiu 26 031 contos, menos 7,3% que em Julho de 1980.
 - 6.2 Nos sete primeiros meses deste ano, as quantidades totais da pesca acumuladas elevaram-se a 2 555,8 toneladas, menos 1,9% que no período homólogo de 1980. Para esse quantitativo total, a cavala com 26,7%, o peixe espada com 24,7% e o atum com 15,9% foram as espécies que mais contribuíram para o mesmo.

O valor acumulado da pesca descarregada nos sete primeiros meses deste ano cifra-se já em 231 819 contos, mais 30,3% que em idêntico período do ano passado, tendo sido o peixe espada com 38,4% e o atum com 23,2% as principais espécies que pesaram na obtenção daquele valor total.

Outubro de 1981

A reprodução destes dados só é permitida com
a indicação da fonte



SERVIÇO REGIONAL DE
ESTATÍSTICA DA MADEIRA

INDICADORES DA ACTIVIDADE ECONÓMICA

AGRICULTURA, PECUÁRIA E PESCA

Julho de 1981

REGIÃO AUTÓNOMA DA MADEIRA
PORTUGAL

2011 07-01

ntro
ão e
ção
ro
o e
ão

D.R.E.M.C.
de Informa
Document

EH-

SECRETARIA REGIONAL DO PLANEAMENTO E FINANÇAS
SERVIÇO REGIONAL DE ESTATÍSTICA DA MADEIRA

SECRETARIA REGIONAL DO PLANO
SERVIÇO REGIONAL DE ESTATÍSTICA
DA MADEIRA

INDICADORES DA ACTIVIDADE ECONÓMICA

AGRICULTURA, PECUÁRIA E PESCA

Agosto de 1981

Í N D I C E

Pags.

- Salários diários médios dos trabalhadores rurais (trabalhos gerais)	3
- Salários diários médios dos trabalhadores rurais (trabalhos gerais) - gráfico	4
- Preços médios no produtor dos principais produtos de origem vegetal	5
- Avicultura industrial: produção de ovos	6
- Avicultura industrial: produção de ovos (gráfico) .	7
- Avicultura industrial: produção de carne de frango.	8
- Avicultura industrial: produção de carne de frango (gráfico)	9
- Matança de gado, gado abatido e aprovado para consumo sumo	10
- Gado abatido (gráfico)	11
- Pesca mensal descarregada nos portos da Região	12
- Pesca descarregada, por espécies	13
- Pesca descarregada, quantidades (gráfico)	14
- Pesca descarregada, valores (gráfico)	15
- Comentário	16 e 17

SALÁRIOS DIÁRIOS MÉDIOS AGRÍCOLAS

1 - Salários diários médios dos trabalhadores rurais (Trabalhos Gerais)

Meses	HOMENS			MULHERES		
	1980	1981 a)	Variação 1981/1980	1980	1981 a)	Variação 1981/1980
	ESCUDOS		%	ESCUDOS		%
1	2	3	4	5	6	7
Janeiro	344,80	412,19	+ 19,5	235,83	285,83	+ 21,2
Fevereiro	351,13	412,19	+ 17,4	244,17	289,17	+ 18,4
Março	356,88	418,44	+ 17,2	254,17	302,50	+ 19,0
Abril	363,13	245,94	+ 17,3	269,17	312,50	+ 16,1
Maió	369,38	440,94	+ 19,4	277,50	312,50	+ 12,6
Junho	379,50	495,69	+ 21,1	277,50	329,17	+ 18,6
Julho	379,50	485,93	+ 28,0	277,50	346,66	+ 24,9
Agosto	385,75	495,94	+ 28,6	277,50	355,00	+ 27,9
Setembro	385,75			277,50		
Outubro	397,19			277,50		
Novembro	409,69			285,30		
Dezembro	409,69			285,83		

a) Valores provisórios

J. S. M. A. H. J. F. A. S. O. N. O.

Homens
Mulheres

SALÁRIOS DIÁRIOS MÉDIOS AGRÍCOLAS

Escudos

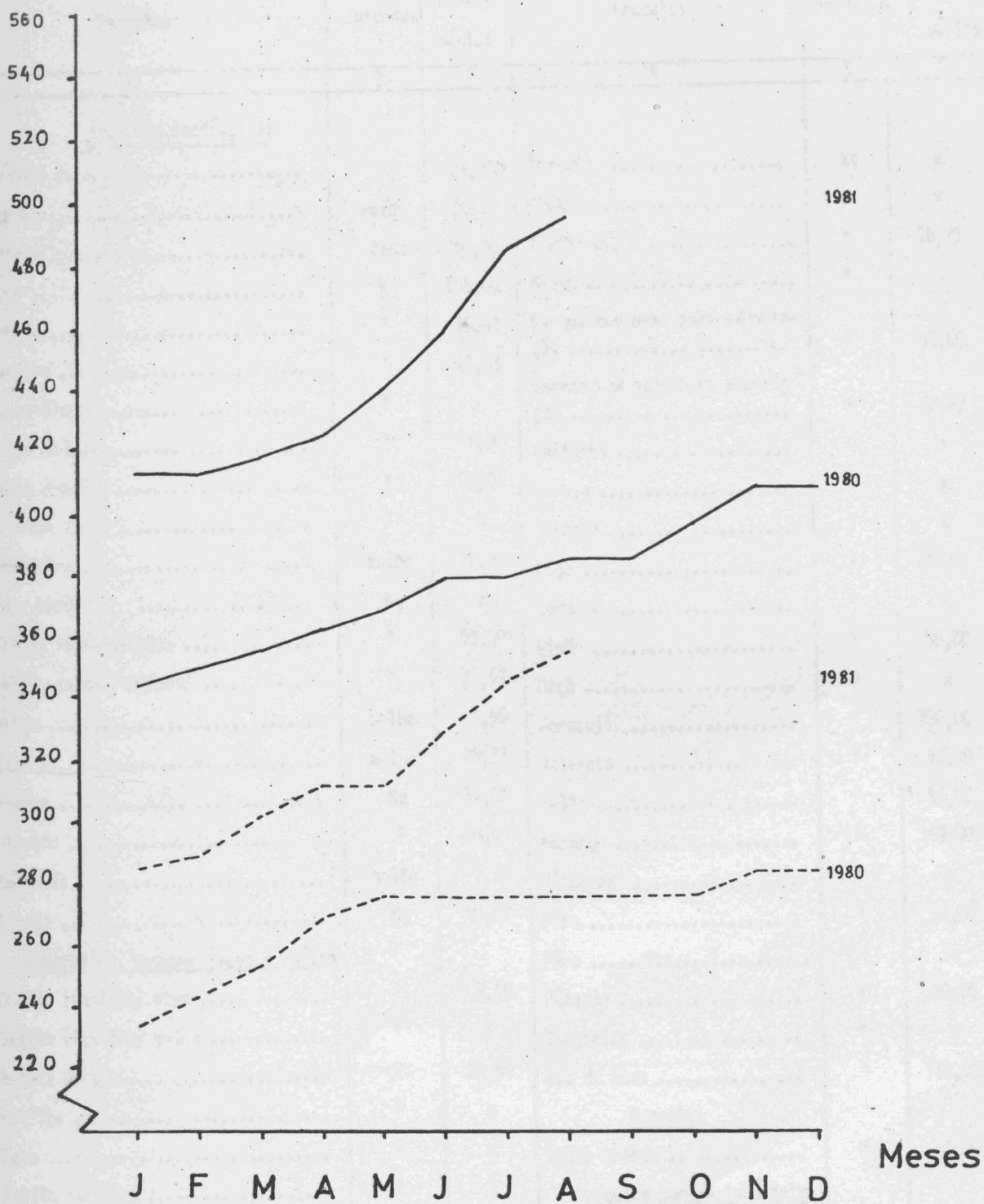

— Homens
- - - Mulheres

2 - Preços médios, no produtor, dos principais produtos de origem vegetal

Agosto de 1981

Produtos	Unidades	Preços médios	Produtos	Unidades	Preços médios
1	2	3	4	5	6
<u>Produtos hortícolas:</u>					
Abóbora	Kg	21,33	Abacate	kg	x
Agrião	molho	30,00	Alperce	"	x
Alface	cada	60,00	Ameixa	"	16,25
Alho	Kg	155,00	Anona	"	x
Cebola	"	19,40	Banana com peso para exportação	"	32,60
Cenoura	"	11,33	Banana sem peso para exportação	"	28,83
Couve-flor	"	x	Castanha	"	x
Couve Galega	"	11,00	Cereja	"	x
Couve repolho	"	20,00	Damasco	"	x
Ervilha verde	"	x	Figo	"	100,00
Espinafre	molho	10,00	Laranja	"	x
Fava verde	Kg	x	Limão	"	50,00
Feijão verde (vagem)	"	35,00	Maçã	"	x
Feijão verde (vaginha)	"	31,67	Maracujá	"	100,00
Nabiça	molho	7,50	Melancia	"	50,00
Nabo	molho	28,33	Melão	"	45,00
Pepino	Kg	30,00	Morango	"	100,00
Pimento	"	50,00	Nêsperas	"	x
Rabanete	molho	7,50	Pêra	"	30,00
Tomato	Kg	40,00	Pêro	"	x
<u>Tubérculos, legumes secos e raízes</u>					
Batata (semilha) nova	"	8,75	Pêssego	"	40,00
Batata (semilha) velha	"	x	Tangerina	"	x
Batata doce	"	24,50	Uva de mesa	"	110,00
Ervilha	"	x	<u>Cereais:</u>		
Fava	"	x	Milho branco	"	15,00
Feijão manteiga	"	x	<u>Produtos para a indústria:</u>		
Grão de bico	"	x	Mosto de uvas	litro	x
Inhame	"	x	Vinho tinto	"	31,67

x Resultado ignorado

PRODUÇÃO DE OVOS

3 - Avicultura Industrial

Produção de ovos

Meses	1980	1981 a)	Variação 1981/1980
	1000		%
1	2	3	4
Janeiro	2 090	2 783	+ 33,2
Fevereiro	1 824	2 255	+ 23,6
Março	1 911	2 026	+ 6,0
Janeiro a Março	5 825	7 064	+ 21,3
Abril	1 745	1 725	- 1,1
Maió	2 040	1 879	- 7,9
Junho	2 198	1 856	- 15,6
Janeiro a Junho	11 808	12 524	+ 6,1
Julho	3 071	2 369	- 22,9
Agosto	2 793	1 665	- 40,4
Setembro	2 992		
Janeiro a Setembro	20 664		
Outubro	3 168		
Novembro	2 093		
Dezembro	1 129		
Janeiro a Dezembro	27 054		

a) Valores provisórios

PRODUÇÃO DE OVOS

Milhares

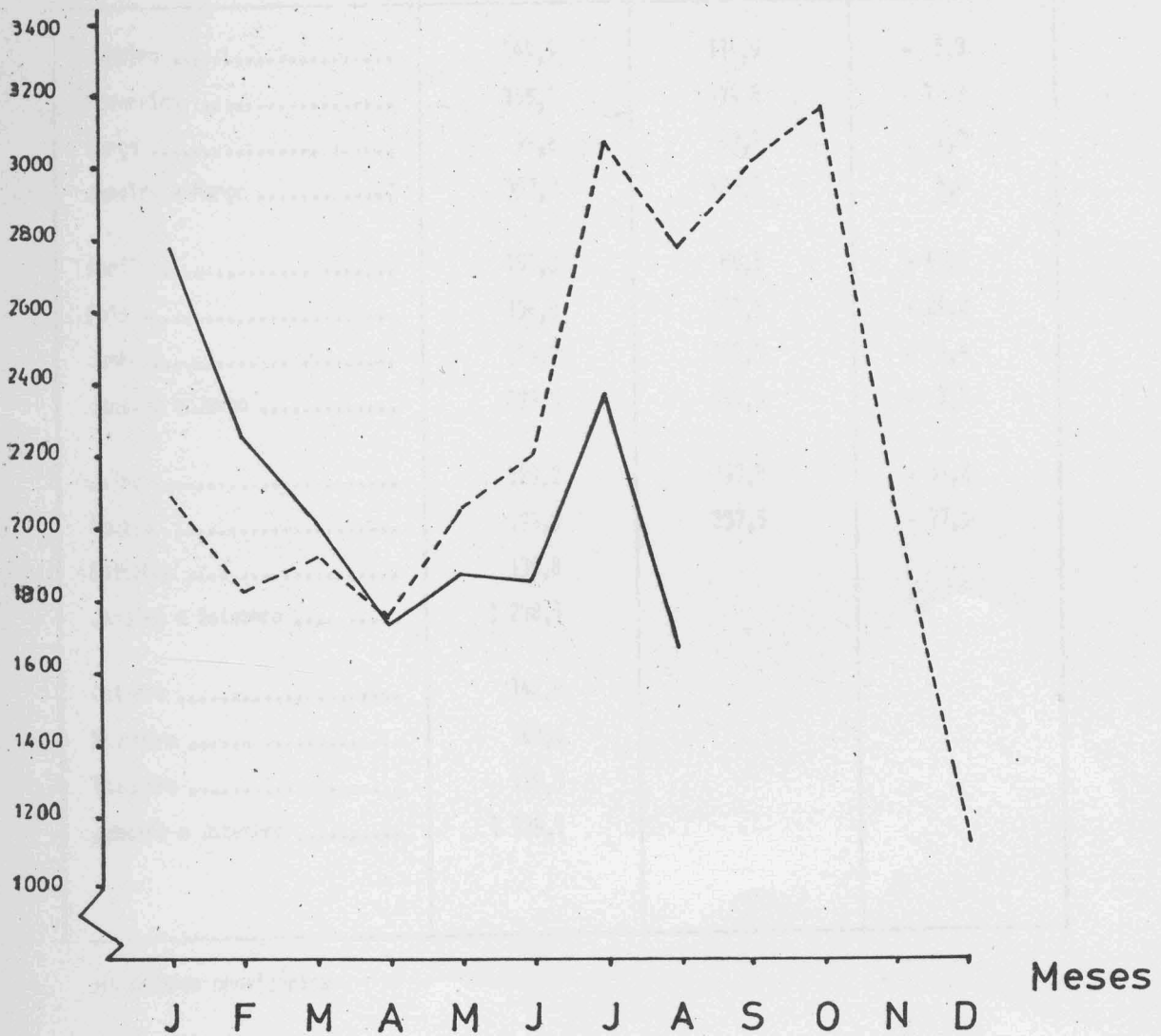

— 1981

- - - 1980

PRODUÇÃO DE CARNE DE FRANGO

Toneladas

4 - Avicultura Industrial

Produção de carne de frango

Meses	1980	1981 a)	Variação 1980/1981
	Toneladas		%
1	2	3	4
Janeiro	149,9	114,9	- 5,3
Fevereiro	155,7	174,8	+ 12,3
Março	92,2	93,1	+ 1,0
Janeiro a Março	397,8	409,8	+ 3,0
Abril	153,0	86,5	- 43,5
Maio	154,0	191,3	+ 24,2
Junho	174,7	172,3	- 1,4
Janeiro a Junho	879,5	859,9	- 2,2
Julho	128,2	193,8	+ 51,2
Agosto	133,8	237,5	+ 77,5
Setembro	136,8		
Janeiro a Setembro	1 278,3		
Outubro	142,9		
Novembro	168,6		
Dezembro	139,3		
Janeiro a Dezembro	1 729,1		

a) Valores provisórios

J F M A M J J A S O N D

1980

1981

PRODUÇÃO DE CARNE DE FRANGO

Toneladas

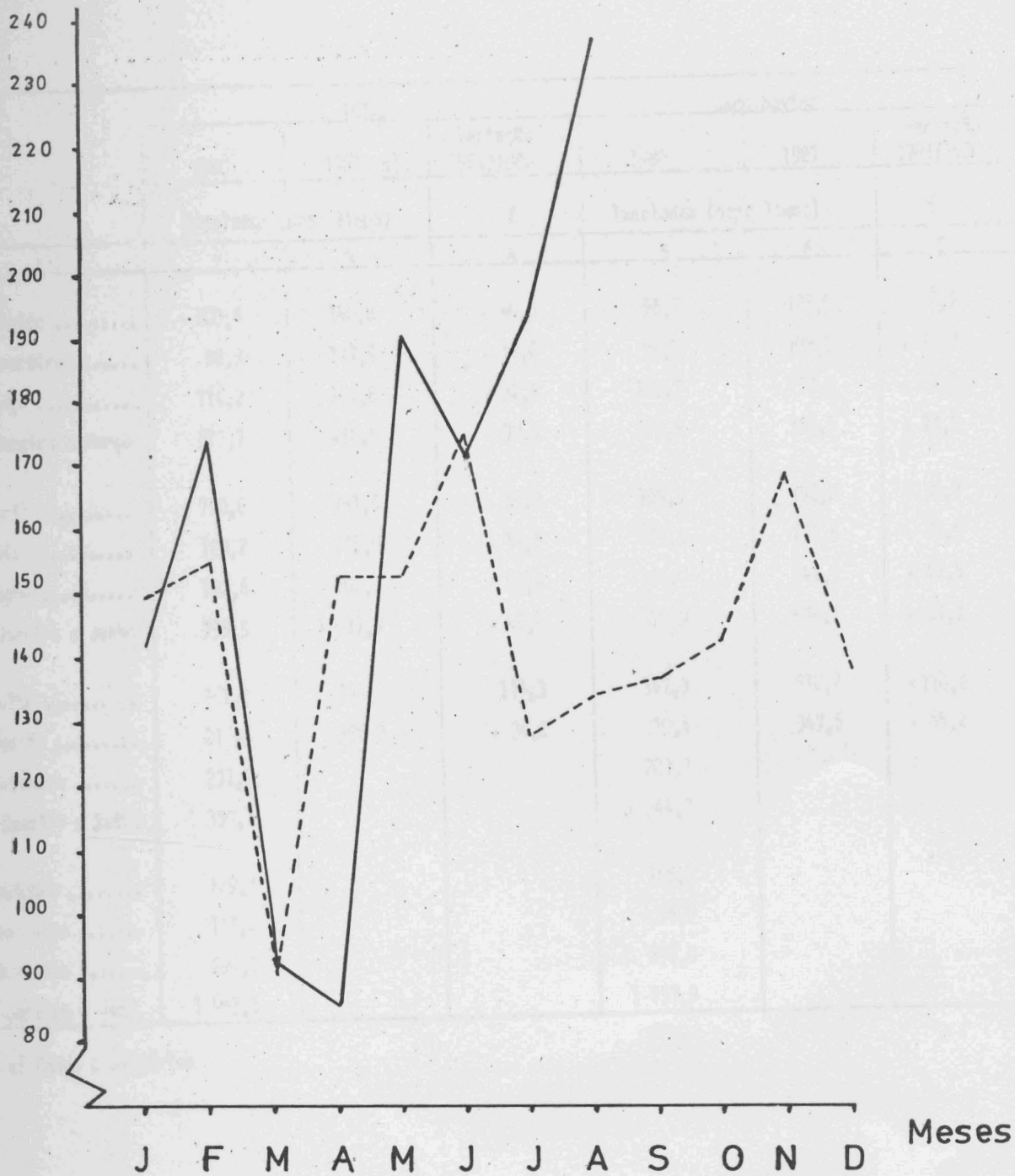

— 1981

- - - 1980

BADO ABATIDO

5 - Matança de gado; gado abatido e aprovado para consumo

1	TOTAL			Gado Bovino		
	1980	1981 a)	Variação 1981/1980	1980	1981	Variação 1981/1980
	Toneladas (peso limpo)		%	Toneladas (peso limpo)		%
2	3	4	5	6	7	
Janeiro	100,6	140,8	+ 40,0	96,2	125,0	+ 29,9
Fevereiro	98,9	117,9	+ 19,2	94,0	106,0	+ 12,8
Março	114,2	151,8	+ 32,9	103,7	132,5	+ 27,8
Janeiro a Março	313,7	410,5	+ 30,9	293,9	363,5	+ 23,7
Abril	120,0	181,5	+ 51,3	109,9	150,2	+ 36,7
Maio	123,2	165,8	+ 34,6	111,4	137,6	+ 23,5
Junho	182,6	280,1	+ 53,4	164,7	242,9	+ 47,5
Janeiro a Junho	739,5	1 037,9	+ 40,4	679,9	894,2	+ 31,5
Julho	162,8	348,9	+114,3	147,3	310,2	+110,6
Agosto	216,6	386,0	+ 78,2	210,4	347,6	+ 65,2
Setembro	231,2			207,1		
Janeiro a Setº.	1 350,1			1 244,7		
Outubro	189,3			165,5		
Novembro	119,2			96,7		
Dezembro	294,7			251,0		
Janeiro a Dezº.	1 953,3			1 757,9		

a) Dados provisórios

GADO ABATIDO

(total)

Toneladas

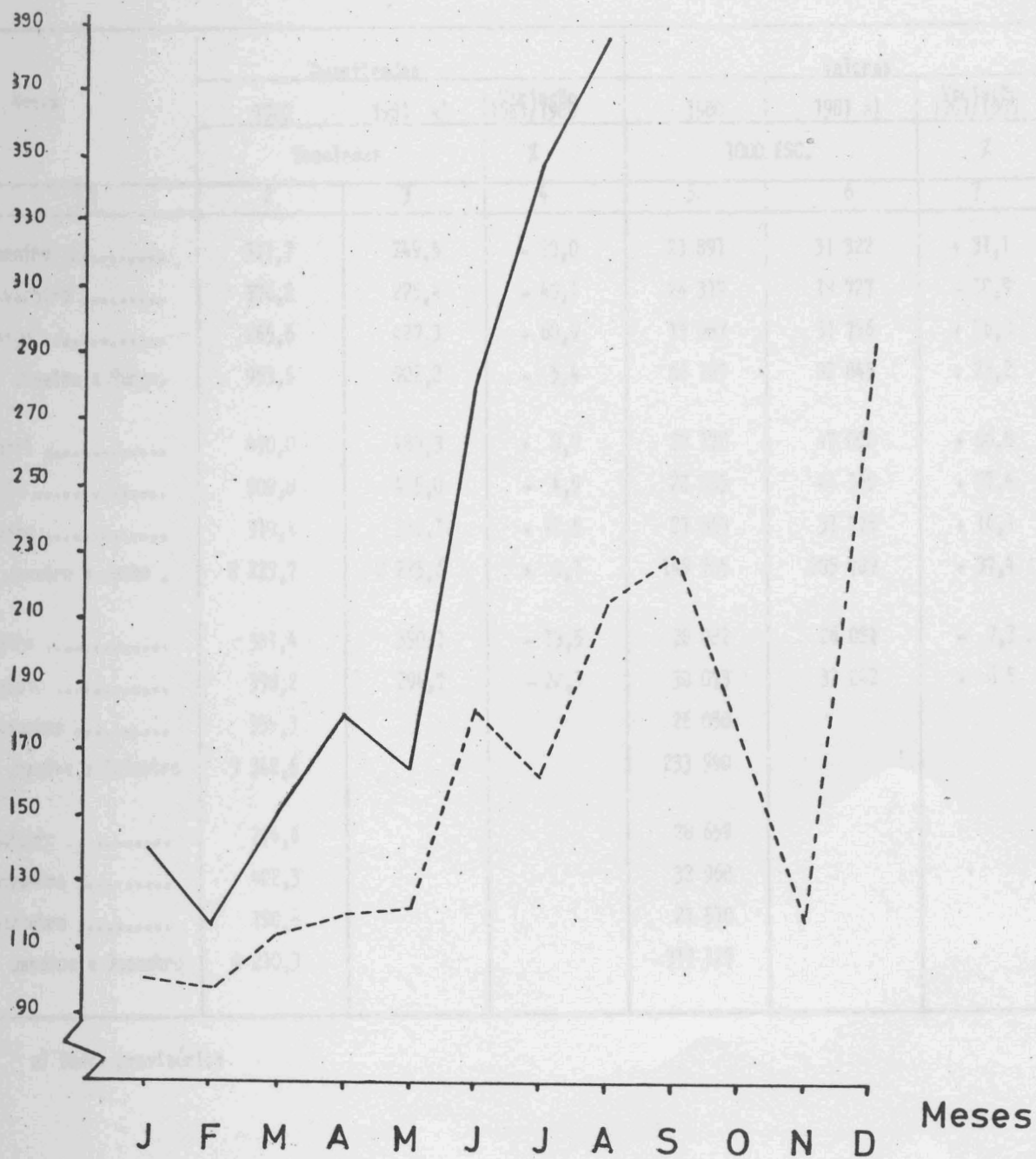

— 1981

- - - 1980

6 - Pesca mensal descarregada nos portos da Região

Meses	Quantidades			Valores		
	1980	1981 a)	Variacão 1981/1980	1980	1981 a)	Variacão 1981/1980
	Toneladas		%	1000 ESC.		%
1	2	3	4	5	6	7
Janeiro	311,7	249,5	- 20,0	23 891	31 322	+ 31,1
Fevereiro	376,2	225,4	- 40,1	24 319	19 727	- 18,9
Março	265,6	427,3	+ 60,9	17 987	31 796	+ 76,8
Janeiro a Março.	953,5	902,2	- 5,4	66 197	82 845	+ 25,2
Abril	450,0	489,3	+ 8,7	28 170	47 000	+ 66,8
Maió	509,8	485,0	- 4,9	28 055	44 169	+ 57,4
Junho	310,4	349,1	+ 12,5	27 363	31 775	+ 16,1
Janeiro a Junho .	2 223,7	2 225,6	+ 0,1	149 785	205 789	+ 37,4
Julho	381,4	330,1	- 13,5	28 082	26 031	- 7,3
Agosto	378,2	294,7	- 22,1	30 073	32 042	+ 6,5
Setembro	359,3			26 050		
Janeiro a Setembro	3 342,6			233 990		
Outubro	274,6			28 659		
Novembro	402,3			32 968		
Dezembro	190,8			21 510		
Janeiro a Dezembro	4 210,3			317 127		

a) Dados provisórios

PESCA DESCARREGADA

(Quantidades)

PESCA DESCARREGADA

(Valores)

Toneladas

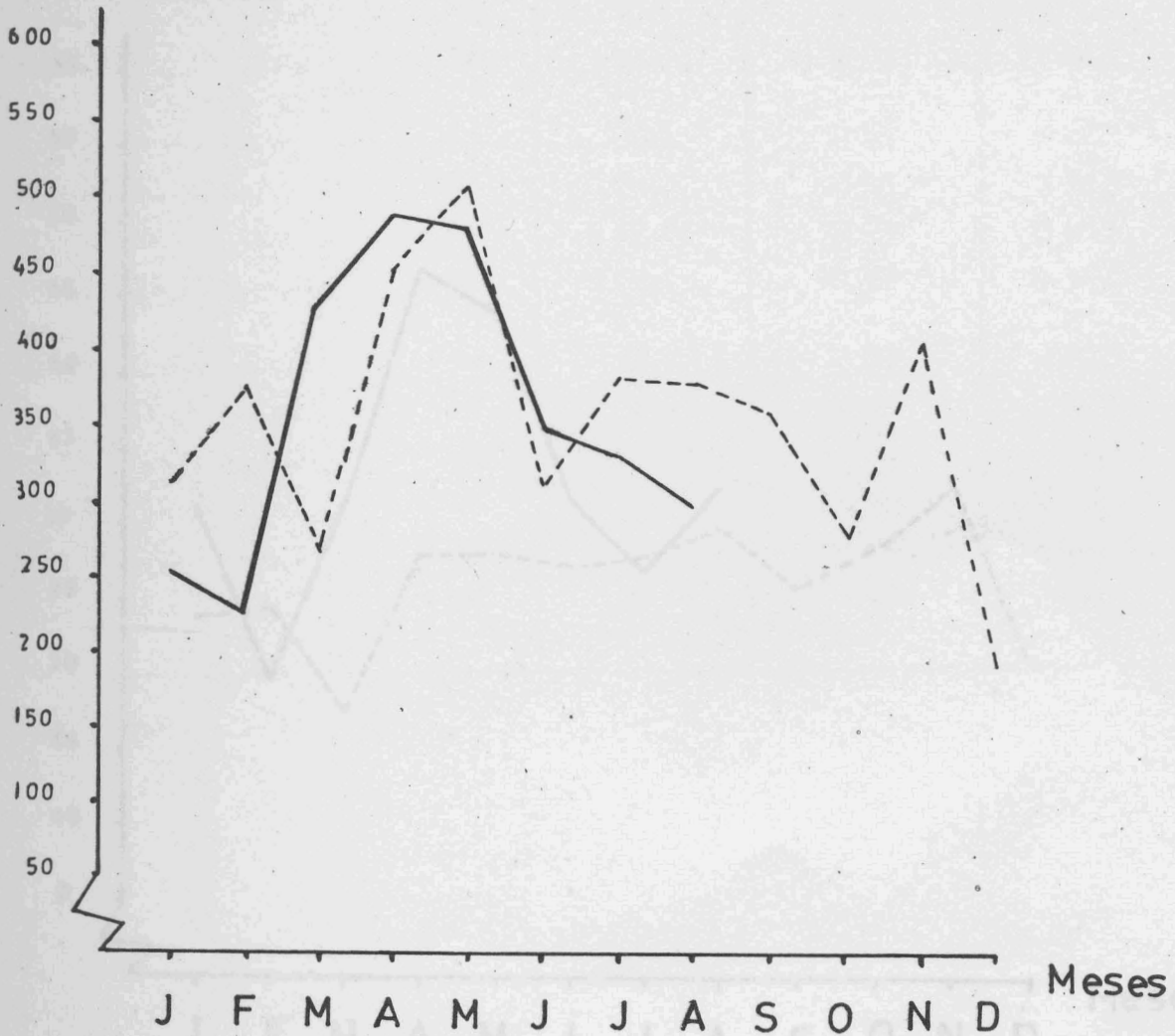

— 1981

- - - 1980

PESCA

DESCARREGADA

(Valores)

10³ Contos

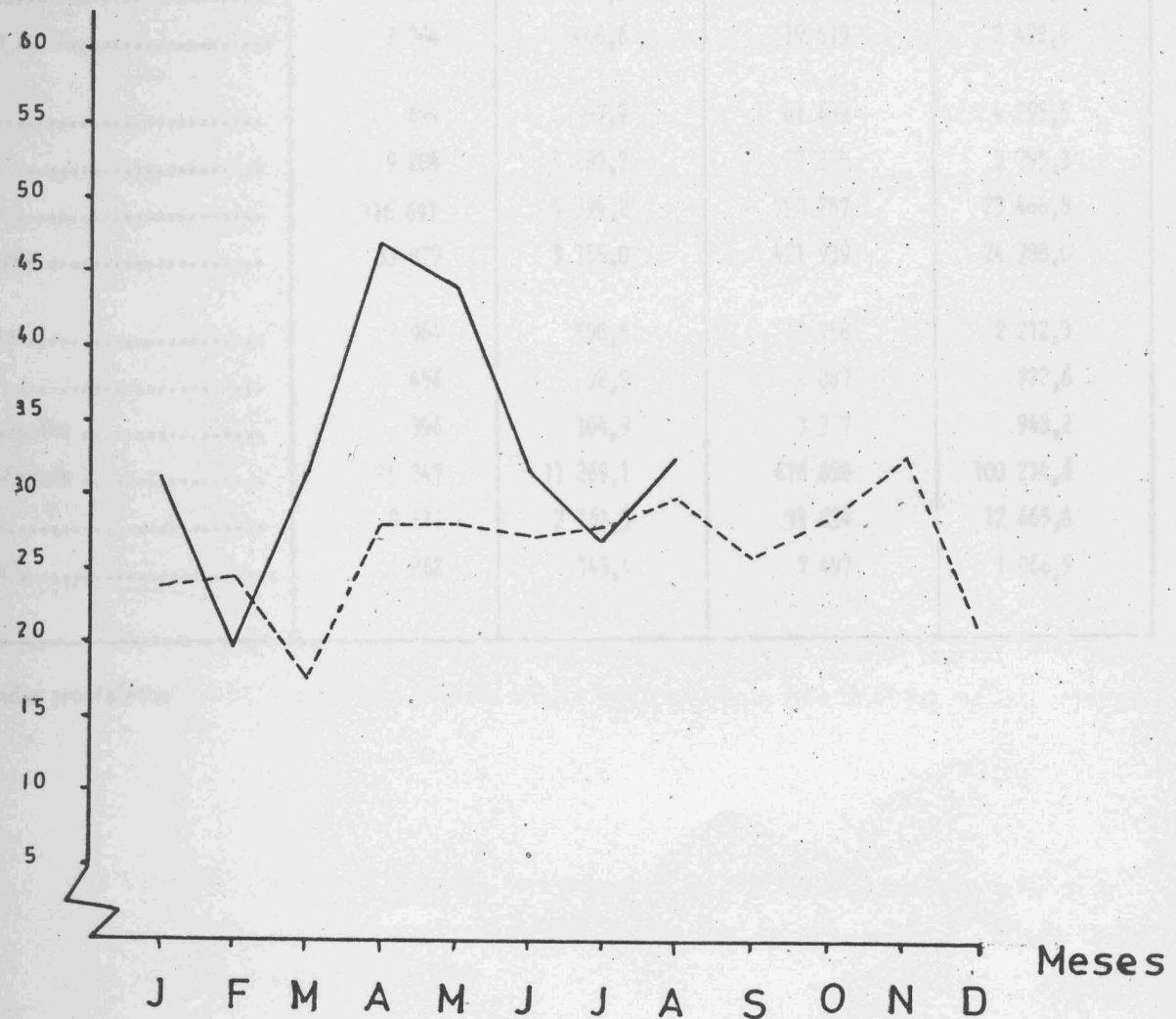

— 1981

- - - 1980

7 - Pasca descarregada, por espécies

Espécies	1981 a)			
	VIII		I a VIII	
	Kg	1000 ESC	kg	1000 ESC
1	2	3	4	5
Total Geral	294 742	32 042,3	2 850 558	269 861,3
Abrótia	2 742	349,5	11 204	1 328,0
Atum	24 668	3 236,4	432 009	57 099,6
Bico	4 532	719,5	13 631	2 015,6
Bicuda	2 884	448,6	19 679	2 498,6
Boga	694	67,9	81 639	4 295,5
Bodão	9 204	1 298,7	27 295	3 795,3
Cavala	116 691	4 394,2	798 257	23 488,8
Chicharro	33 879	3 155,0	421 939	24 788,0
Garoupa	2 964	598,5	11 758	2 212,3
Goraz	456	98,9	4 087	722,6
Peixe-Agulha	396	104,9	3 317	948,2
Peixe-Espada	45 247	11 269,1	676 858	100 214,6
Pargo	9 631	2 161,3	71 634	12 665,8
Salema	868	143,4	7 497	1 066,9

a) Dados provisórios

COMENTÁRIO

- 1 - Os salários diários médios na agricultura madeirense, no mês de Agosto de 1981, no referente a "trabalhos gerais", apresentaram, respectivamente, acréscimos de 28,6% para os homens e 27,9% para as mulheres, em relação ao mesmo mês de 1980. Os valores médios registados naquele mês foram de 495,94 escudos para o sexo masculino e 355,00 escudos para o sexo feminino.
- 2 - Os preços médios, no produtor das principais produtos de origem vegetal, no mês de Agosto do corrente ano, foram os seguintes: para os produtos hortícolas, abóbora a 21,33 escudos ao quilo, a cebola a 19,40, a cenoura a 11,33, o tomate a 40,00 e o feijão verde (vaginha) a 31,67 escudos ao quilo; para os tubérculos, a batata (semilha) nova a 8,57 escudos ao quilo e a batata doce a 24,50; relativamente às frutas frescas, uvas de mesa a 110,00 escudos ao quilo, a pêra a 30,00, os morangos a 100,00, os figos a 100,00 e a banana com peso para a exportação a 32,60 escudos. Estes preços referem-se aos obtidos à saída das explorações agrícolas.
- 3 - No mês de Agosto de 1981 a produção de ovos nos aviários industriais da Região, foi de 1 665 milhares, menos 40,4% que o obtido em Agosto do ano passado. Entre Janeiro e Agosto deste ano constata-se uma diminuição de 6,3% na produção total acumulada de ovos.
- 4 - A produção de carne de frango, nos aviários industriais, em Agosto do corrente ano, ascendeu a 237,5 toneladas (peso limpo) mais 77,5% que igual mês do ano passado.
A produção total acumulada de carne de frango nos oito primeiros meses deste ano, ascendeu a 1 291,2 toneladas mais 13,1% que no período homólogo de 1980.
- 5 - O total de gado abatido e aprovado para consumo da população, em Agosto de 1981, foi de 386,0 toneladas (peso limpo), o que representa um acréscimo de 78,2% relativamente ao mês homólogo de 1980. Entre Janeiro e Agosto deste ano o total de gado abatido atingiu 1 772,8 toneladas, mais 58,4% que nos oito primeiros meses de 1980.
- 6 -
 - 6.1 - A pesca descarregada nos portos da Região, em Agosto deste ano, foi de 294,7 toneladas inferior em 22,1% à quantidade registada em igual mês de 1980. O valor total da pesca naquele mês atingiu 32 042 contos, mais 6,5% que em Agosto de 1980.
 - 6.2 - Nos oito primeiros meses deste ano, as quantidades totais da pesca acumuladas elevaram-se a 2 850,6 toneladas. Para este quantitativo total, a cavala com 28,0% o peixe espada com 23,7% e o atum com 15,2% foram as espécies que mais contribuíram para o mesmo.

O valor acumulado da pesca descarregada nos oito primeiros meses deste ano cifra-se já em 263 861,3 contos, tendo sido o peixe espada com 38,0% e o atum com 21,6 as principais espécies que pesaram na obtenção daquele valor total.

Novembro de 1981

A reprodução destes dados só é permitida
com a fonte



SERVIÇO REGIONAL DE
ESTATÍSTICA DA MADEIRA

INDICADORES DA ACTIVIDADE ECONÓMICA

AGRICULTURA, PECUÁRIA E PESCA

Agosto de 1981

REGIÃO AUTÓNOMA DA MADEIRA
PORTUGAL

D.R.E.N.C.
de Informa
Document
EH-

SECRETARIA REGIONAL DO PLANEAMENTO E FINANÇAS
SERVIÇO REGIONAL DE ESTATÍSTICA DA MADEIRA

SECRETARIA REGIONAL DO PLANO
SERVIÇO REGIONAL DE ESTATÍSTICA
DA MADEIRA

INDICADORES DA ACTIVIDADE ECONÓMICA

AGRICULTURA, PECUÁRIA E PESCA

Setembro de 1981

Í N D I C E

Pags.

- Salários diários médios dos trabalhadores rurais (trabalhos gerais)	3
- Salários diários médios dos trabalhadores rurais (trabalhos gerais) - gráfico	4
- Preços médios no produtor dos principais produtos de origem vegetal	5
- Avicultura industrial: produção de ovos	6
- Avicultura industrial: produção de ovos (gráfico).	7
- Avicultura industrial: produção de carne de frango	8
- Avicultura industrial: produção de carne de frango (gráfico)	9
- Matança de gado, gado abatido e aprovado para con- sumo	10
- Gado abatido (gráfico)	11
- Pesca mensal descarregada nos portos da Região ...	12
- Pesca descarregada, por espécies	13
- Pesca descarregada, quantidades (gráfico)	14
- Pesca descarregada, valores (gráfico)	15
- Comentário	16 e 17

1 - Salários diários médios dos trabalhadores rurais

(Trabalhos Gerais)

M	HOMENS			MULHERES		
	1980	1981 a)	Variacão 1981/1980	1980	1981 a)	Variacão 1981/1980
	ESCUDOS		%	ESCUDOS		%
	2	3	4	5	6	7
Janeiro	344,88	412,19	+ 19,5	235,83	285,83	+ 21,2
Fevereiro.....	351,13	412,19	+ 17,4	244,17	289,17	+ 18,4
Março	356,88	418,44	+ 17,2	254,17	302,50	+ 19,0
Abril	363,13	425,94	+ 17,3	269,17	312,50	+ 16,1
Maió	369,38	440,94	+ 19,4	277,50	312,50	+ 12,6
Junho	379,50	495,69	+ 21,1	277,50	329,17	+ 18,6
Julho	379,50	485,93	+ 28,0	277,50	346,66	+ 24,9
Agosto	385,75	495,94	+ 28,6	277,50	355,00	+ 27,9
Setembro	385,75	502,19	+ 30,2	277,50	358,33	+ 29,1
Outubro	397,19			277,50		
Novembro	409,69			285,83		
Dezembro	409,69			285,83		

a) Valores provisórios



SALÁRIOS DIÁRIOS MÉDIOS AGRÍCOLAS

Escudos

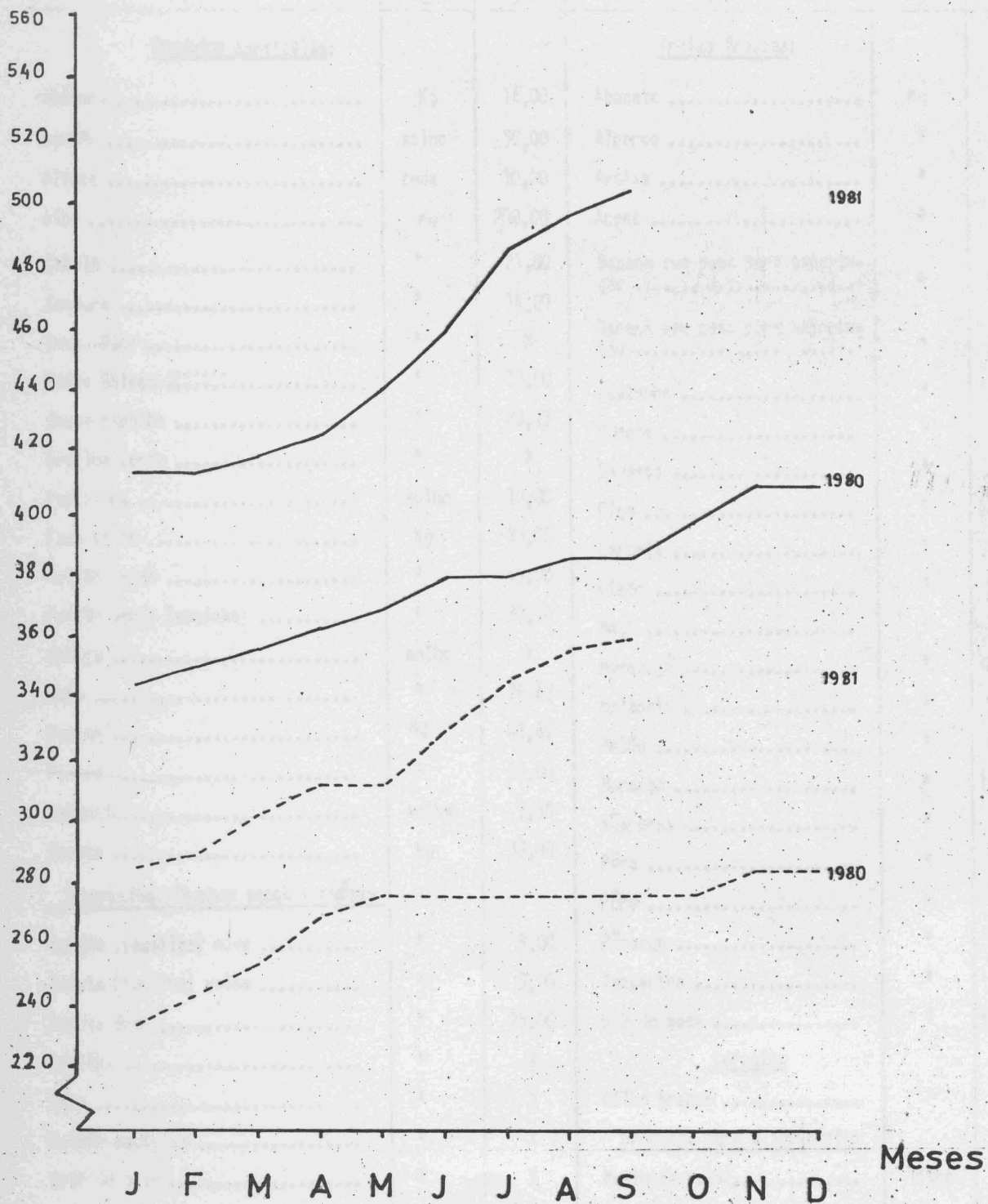

— Homens

- - - Mulheres

2 - Preços médios, no produtor, dos principais produtos de origem vegetal

Setembro de 1981

Produtos	Unidades	Preços médios	Produtos	Unidades	Preços médios
1	2	3	4	5	6
<u>Produtos hortícolas:</u>			<u>Frutas frescas:</u>		
Abóbora	Kg	16,00	Abacate	Kg	X
Agrião	molho	50,00	Alperce	"	X
Alface	cada	10,00	Ameixa	"	X
Alho	Kg	200,00	Anona	"	X
Cebola	"	21,00	Banana com peso para exportação	"	32,25
Cenoura	"	14,00	Banana sem peso para exportação	"	29,25
Couve-flor	"	X	Castanha	"	X
Couve Galega	"	12,00	Cereja	"	X
Couve repolho	"	28,13	Damasco	"	X
Ervilha verde	"	X	Figo	"	100,00
Espinafre	molho	10,00	Laranja	"	X
Fava verde	Kg	35,00	Limão	"	58,75
Feijão verde	"	45,00	Maçã	"	15,00
Feijão verde (vaginha)	"	37,50	Maracujá	"	105,00
Nabiça	molho	X	Melancia	"	50,00
Nabo	"	26,67	Melão	"	45,00
Pepino	Kg	41,67	Morango	"	120,00
Pimento	"	50,00	Nêsperas	"	X
Rabete	molho	7,50	Pêra	"	32,50
Tomate	Kg	39,00	Pêro	"	X
<u>Tubérculos, legumes secos e raízes</u>			Pêssego	"	50,00
Batata (semilha) nova	"	9,00	Tangerina	"	X
Batata (semilha) velha	"	9,00	Uva de mesa	"	125,00
Batata doce	"	25,00	<u>Cereais:</u>		
Ervilha	"	X	Milho branco	"	X
Fava	"	X	<u>Produtos para a indústria:</u>		
Feijão manteiga	"	X	Mosto de uvas	litro	X
Grão de bico	"	X			
Inhame	"	X			
			Vinho tinto	"	31,67

X resultado ignorado

PRODUÇÃO DE OVOS

3 - Avicultura Industrial

Produção de ovos

Meses	1980	1981 a)	Variação 1981/1980
	1 000		%
1	2	3	4
Janeiro	2 090	2 783	+ 33,2
Fevereiro	1 824	2 255	+ 23,6
Março	1 911	2 026	+ 6,0
Janeiro a Março	5 825	7 064	+ 21,3
Abril	1 745	1 725	- 1,1
Maio	2 040	1 879	- 7,9
Junho	2 198	1 856	- 15,6
Janeiro a Junho	11 808	12 524	+ 6,1
Julho	3 071	2 369	- 22,9
Agosto	2 793	1 665	- 40,4
Setembro	2 992	1 750	- 41,5
Janeiro a Setembro	20 664	18 308	- 11,4
Outubro	3 168		
Novembro	2 093		
Dezembro	1 129		
Janeiro a Dezembro	27 054		

a) Valores provisórios

PRODUÇÃO DE OVOS

Milhares

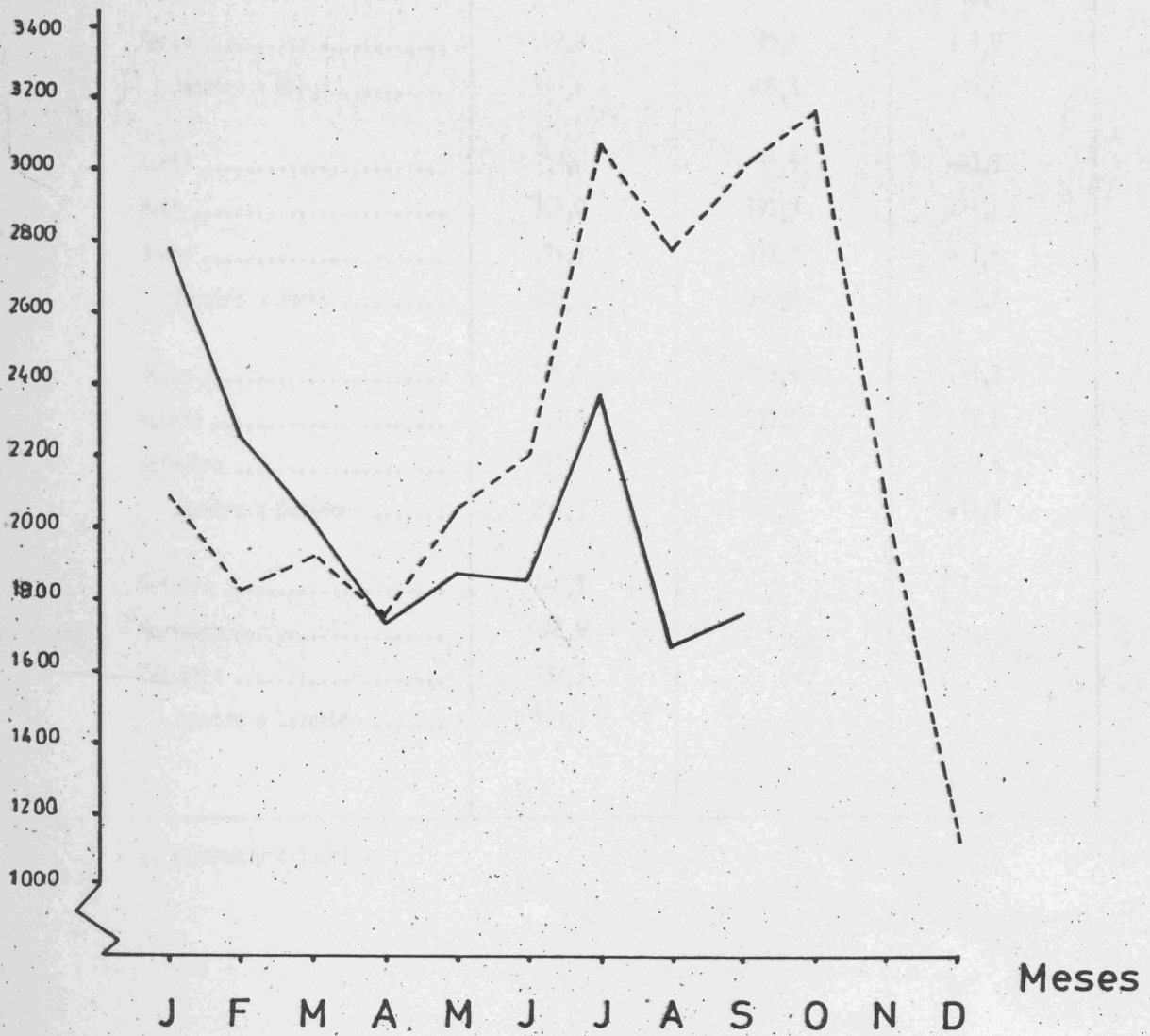

— 1981

- - - 1980

4 - Avicultura Industrial

Produção de carne de frango

Meses	1980	1981 a)	Varição 1981/1980
	Toneladas		%
1	2	3	4
Janeiro	149,9	141,9	- 5,3
Fevereiro	155,7	174,8	+12,3
Março	92,2	93,1	+ 1,0
Janeiro a Março	397,8	409,8	+ 3,0
Abril	153,0	86,5	-43,5
Maió	154,0	191,9	+24,2
Junho	174,7	172,3	- 1,4
Janeiro a Junho	879,5	859,9	- 2,2
Julho	128,2	193,8	+51,2
Agosto	133,8	237,5	+77,5
Setembro	136,8	150,0	+ 9,6
Janeiro a Setembro	1 278,3	1 441,2	+12,7
Outubro	142,9		
Novembro	168,6		
Dezembro	139,3		
Janeiro a Dezembro	1 729,1		

a) Valores provisórios

PRODUÇÃO DE CARNE DE FRANGO

Toneladas

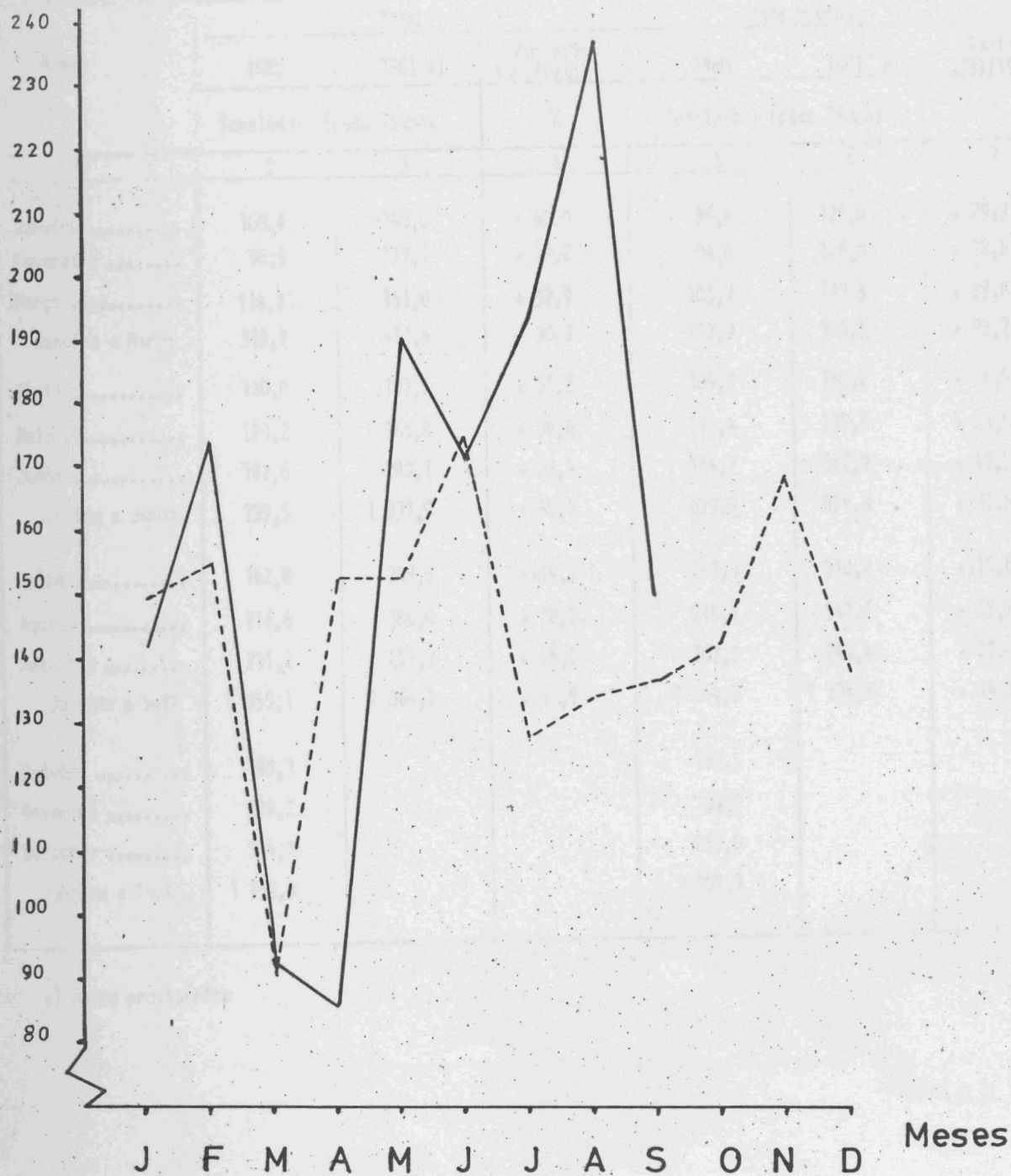

— 1981

- - - 1980

5 - Matança de gado; gado abatido e aprovado para consumo

Meses	TOTAL			Gado bovino		
	1980	1981 a)	Variação 1981/1980	1980	1981 a)	Variação 1981/1980
	Toneladas (peso limpo)		%	Toneladas (peso limpo)		%
1	2	3	4	5	6	7
Janeiro	100,6	140,8	+ 40,0	96,2	125,0	+ 29,9
Fevereiro	98,9	117,9	+ 19,2	94,0	106,0	+ 12,8
Março	114,2	151,8	+ 32,9	103,9	132,3	+ 27,8
Janeiro a Março .	319,7	410,5	+ 30,9	293,9	363,5	+ 23,7
Abril	120,0	181,5	+ 51,3	109,9	150,2	+ 36,7
Maió	123,2	165,8	+ 34,6	111,4	137,6	+ 23,5
Junho	182,6	280,1	+ 53,4	164,7	242,9	+ 47,5
Janeiro a Junho	739,5	1 037,9	+ 40,4	679,9	894,2	+ 31,5
Julho	162,8	348,9	+114,3	147,3	310,2	+110,6
Agosto	216,6	386,0	+ 78,2	210,4	347,6	+ 65,2
Setembro	231,2	291,3	+ 26,0	207,1	242,4	+ 17,0
Janeiro a Setº	1 350,1	2 064,1	+ 52,9	1 244,7	1 794,4	+ 44,2
Outubro	109,3			165,5		
Novembro	119,2			96,9		
Dezembro	294,7			251,0		
Janeiro a Dezº .	1 953,3			1 757,9		

a) Dados provisórios

GADO ABATIDO

(total)

Toneladas

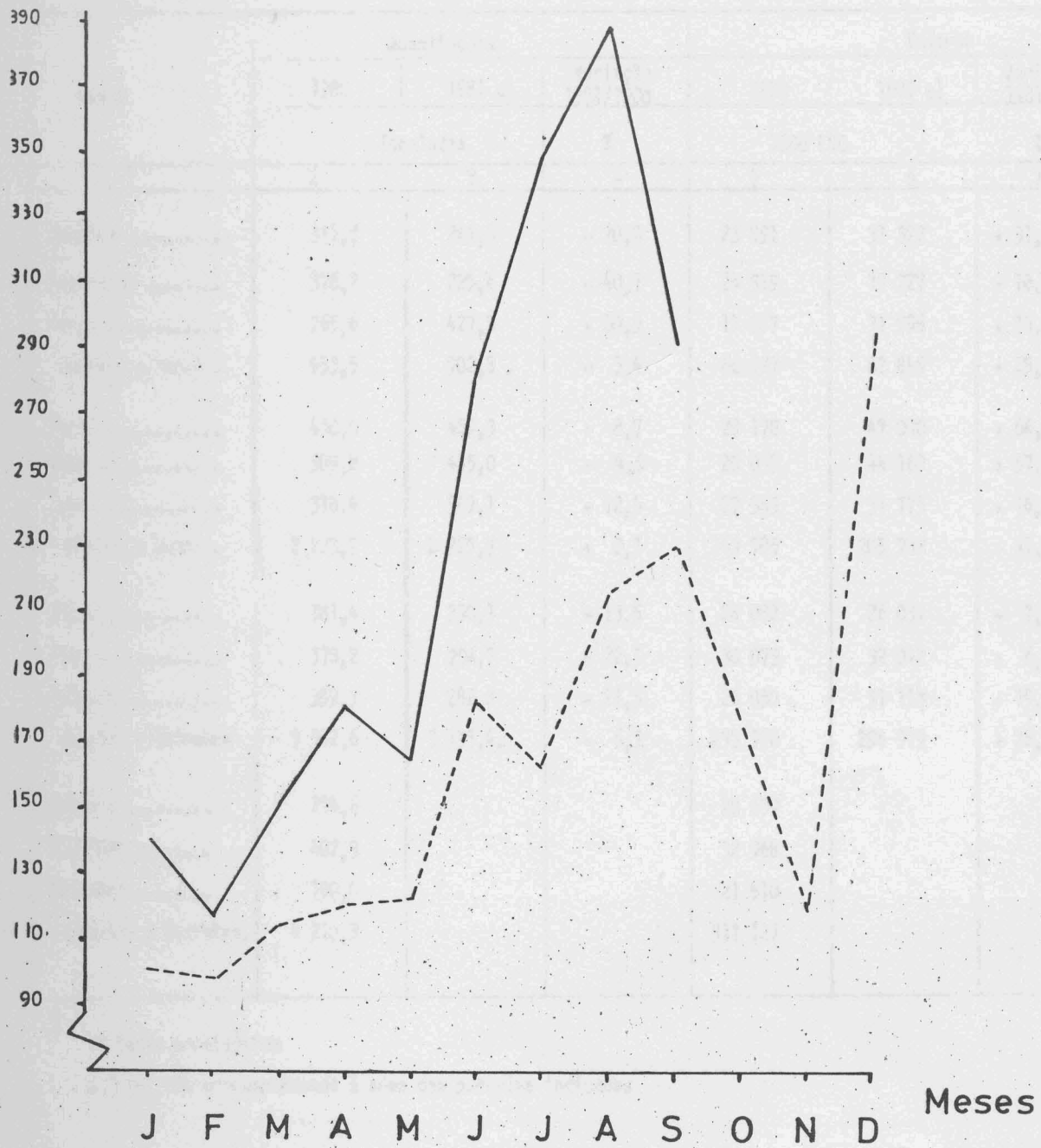

— 1981
- - - 1980

6 - Pesca mensal descarregada nos portos da Região

Meses	Quantidades			Valores		
	1980	1981 a)	Variacão 1981/1980	1980	1981 a)	Variacão 1981/1980
	Toneladas		%	1000 ESC		%
1	2	3	4	5	6	7
Janeiro	311,7	249,5	- 20,0	23 891	31 322	+ 31,1
Fevereiro	376,2	225,4	- 40,1	24 319	19 727	- 18,9
Março	265,6	427,3	+ 60,9	17 987	31 796	+ 76,8
Janeiro a Março .	953,5	902,3	- 5,4	66 197	82 845	+ 25,2
Abril	450,0	489,3	+ 8,7	28 170	47 000	+ 66,8
Maió	509,8	485,0	- 4,9	28 055	44 169	+ 57,4
Junho	310,4	349,1	+ 12,5	27 363	31 775	+ 16,1
Janeiro a Junho .	2 223,7	2 225,7	+ 0,1	149 785	205 789	+ 37,4
Julho	381,4	330,1	- 13,5	28 082	26 031	- 7,3
Agosto	378,2	294,7	- 22,1	30 073	32 042	+ 6,5
Setembro	359,3	282,8	- 21,3	26 050	31 117	+ 19,5
Janeiro a Setembro	3 342,6	3 133,4	- 6,3	233 990	294 979	+ 26,1
Outubro	274,6			28 659		
Novembro	402,3			32 968		
Dezembro	190,8			21 510		
Janeiro a Dezembro.	4 210,3			317 127		

a) Dados provisória

• Total não correspondendo à soma das parcelas indicadas

PESCA DESCARREGADA

(Quantidades)

PESCA DESCARREGADA

(Toneladas)

Toneladas

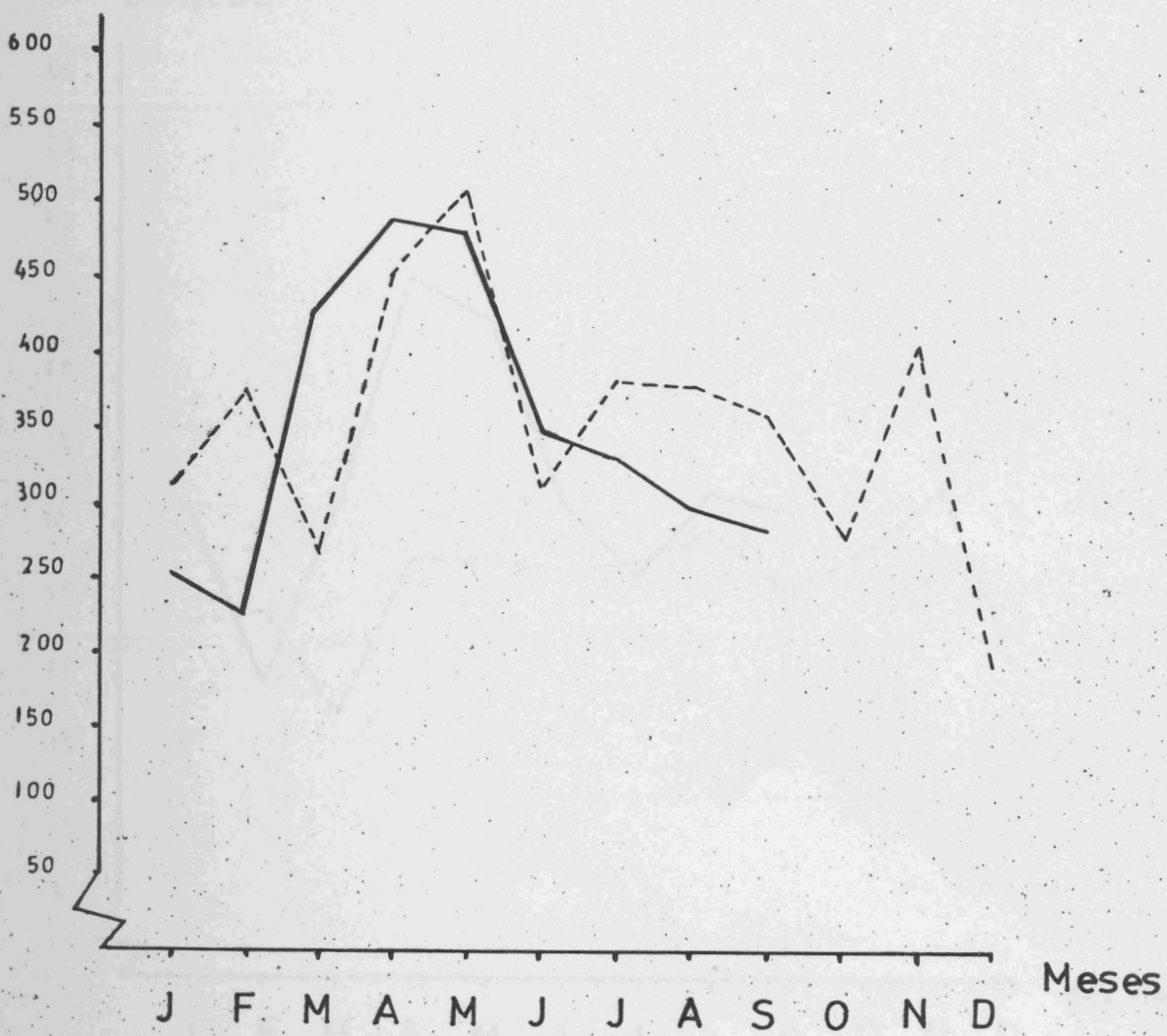

— 1981

- - - 1980

PESCA DESCARREGADA

(Valores)

³
10 Contos

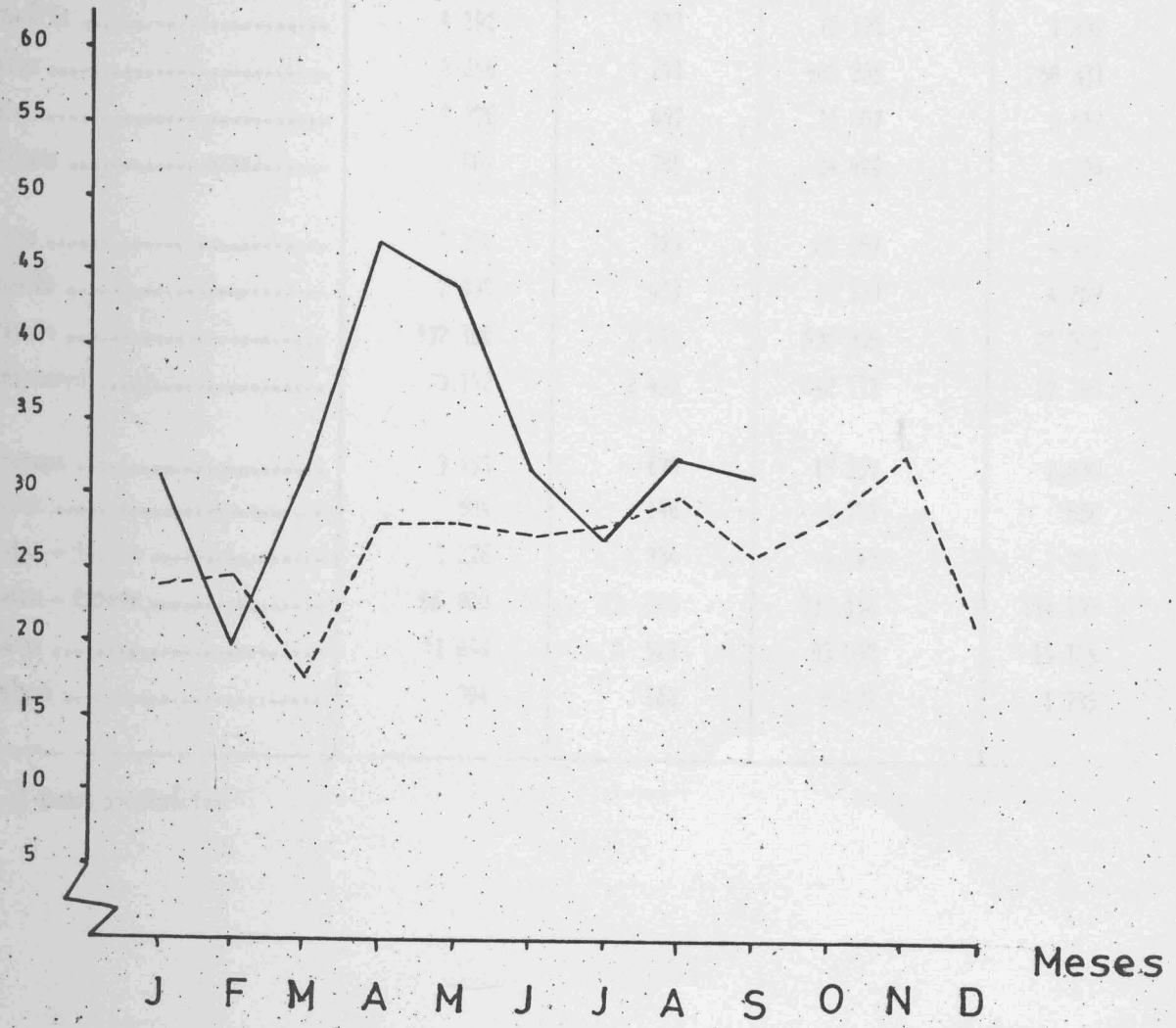

— 1981
- - - 1980

7 - Pesca descarregada, por espécies

Espécies	1981 a)			
	IX		I a IX	
	Kg	1000 ESC	Kg	1000 ESC
1	2	3	4	5
Total Geral	282 792	31 117	3 133 350	294 979
Abrófia	4 192	511	15 396	1 839
Atum	8 256	1 271	440 265	58 371
Bíca	2 976	497	16 607	2 512
Bicuda	4 807	785	24 486	3 284
Boga	1 318	129	82 957	4 425
Bodião	2 838	413	30 133	4 209
Cavala	132 108	3 814	930 365	27 303
Chícharro	20 172	2 492	442 111	27 280
Garoupa	3 493	678	15 251	2 890
Goraz	684	146	4 771	868
Peixe - Agulha	1 226	334	4 543	1 282
Peixe - Espada	56 800	13 980	733 658	114 195
Pargo	11 898	2 523	83 532	15 189
Salema	994	168	8 491	1 235

a) Dados provisórios

COMENTÁRIO

- 1 - Os salários diários médios na agricultura madeirense no mês de Setembro de 1981, no referente a "trabalhos gerais" apresentaram respectivamente, acréscimos de 30,2% para os homens e 29,1% para as mulheres, em relação a Setembro de 1980. Os valores médios registados naquele mês foram de 502,19 escudos para o sexo masculino e 358,33 escudos para o sexo feminino.

- 2 - Os preços médios no produtor, dos principais produtos de origem vegetal, no mês de Setembro do ano findo, foram os seguintes: para os produtos hortícolas, abóbora a 16,00 escudos ao quilo, a cebola a 21,00, a cenoura a 14,00, a couve galega a 12,00, o tomate a 39,00 e o feijão verde (vaginha) a 37,50 ao quilo para os tubérculos, a batata (semilha) nova a 9,00 e a batata doce a 25,00; relativamente às frutas frescas, banana com peso para exportação a 32,25, o limão a 58,75, a maçã a 15,00, o maracujá a 105,00 e a pera a 32,50. Estes preços referem-se aos obtidos à saída das explorações agrícolas.

- 3 - No mês de Setembro de 1981, a produção de ovos, nos aviários industriais da Região, foi de 1750 milhares, menos 41,5% que o obtido no mês homólogo de 1980. Nos nove primeiros meses de 1981, constata-se uma diminuição de 11,4%, na produção total acumulada de ovos, relativamente a igual período de 1980.

- 4 - A produção de carne de frango, nos aviários industriais em Setembro do ano passado, ascendeu a 150 toneladas (peso limpo) mais 9,6% que em igual mês do ano anterior.
A produção total acumulada de carne de frango atingiu assim (entre Janeiro e Setembro de 1981) 1441 toneladas, mais 12,7% que no período idêntico de 1980.

- 5 - O total de gado abatido e aprovado para consumo da população em Setembro de 1981, foi de 291,3 toneladas (peso limpo), o que representa um acréscimo de 26,0% relativamente a Setembro de 1980. Entre Janeiro a Setembro de 1981, o total de gado abatido atingiu 2064,1 toneladas, mais 52,9% que nos nove primeiros meses de 1980. Desse quantitativo total 86,9% pertenceu ao gado bovino.

- 6-
 - 6.1 - A pesca descarregada nos portos da Região, em Setembro de 1981, foi de 282,8 toneladas, inferior em 21,3% à quantidade registada em igual mês de 1980.
O valor total da pesca descarregada atingiu naquele mês 31 117 contos, mais 19,5% que em Setembro de 1980.

 - 6.2 - Nos nove primeiros meses de 1981, as quantidades tateais de pesca acumulada elevavam-se a 3 133,4 toneladas, menos 6,3% que no período homólogo de 1980. As espécies que mais contribuíram para esse quantitativo total foram a cavala com 29,7%, o peixe espada com 23,4%, o chicharro com 14,1% e o atum também com 14,1%.

O valor acumulado da pesca descarregada cifra-se já (entre Janeiro e Setembro de 1981) em 294 979 contos mais 26,1% que em idêntico período de 1980. O peixe espada com 38,7%, o atum com 19,8% a cavala com 9,3% e o chicharro com 9,2%, foram as espécies que mais peso tiveram na obtenção daquele valor total.

Janeiro de 1982

A reprodução destes dados só é permitida com a
indicação da fonte

8/2/82



SERVIÇO REGIONAL DE
ESTATÍSTICA DA MADEIRA

INDICADORES DA ACTIVIDADE ECONÓMICA

AGRICULTURA, PECUÁRIA E PESCA

Setembro de 1981

REGIÃO AUTÓNOMA DA MADEIRA
PORTUGAL

D.R.E.M.C.
de Informa
Documen

EM-

SECRETARIA REGIONAL DO PLANEAMENTO E FINANÇAS
SERVIÇO REGIONAL DE ESTATÍSTICA DA MADEIRA

SECRETARIA REGIONAL DO PLANO
SERVIÇO REGIONAL DE ESTATÍSTICA
DA MADEIRA

INDICADORES DA ACTIVIDADE ECONÓMICA

AGRICULTURA, PECUÁRIA E PESCA

OUTUBRO DE 1981

Í N D I C E

	Pags.
- Salários diários médios dos trabalhadores rurais (trabalhos gerais)	3
- Salários diários médios dos trabalhadores rurais (trabalhos gerais) - gráfico	4
- Preços médios no produtor dos principais produtos de origem vegetal	5
- Avicultura industrial: produção de ovos	6
- Avicultura industrial: produção de ovos (gráfico) .	7
- Avicultura industrial: produção de carne de frango.	8
- Avicultura industrial: produção de carne de frango (gráfico)	9
- Matança de gado, gado abatido e aprovado para consumo sumo	10
- Gado abatido (gráfico)	11
- Pesca mensal descarregada nos portos da Região	12
- Pesca descarregada, por espécies	13
- Pesca descarregada, quantidades (gráfico)	14
- Pesca descarregada, valores (gráfico)	15
- Comentário	16 e 17

SALÁRIOS DIÁRIOS MÉDIOS AGRÍCOLAS

1 - Salários diários médios dos trabalhadores

(Trabalhos Gerais)

	HOMENS			MULHERES		
	1980	1981 a)	Varição 1981/1980	1980	1981	Varição 1981/1980
	ESCUDOS		%	ESCUDOS		%
1	2	3	4	5	6	7
Janeiro	344,88	412,19	+ 19,5	235,83	285,83	+ 21,2
Fevereiro	351,13	412,19	+ 17,4	244,17	289,17	+ 10,4
Março	356,88	418,44	+ 17,2	254,17	302,50	+ 19,0
Abril	363,13	425,94	+ 17,3	269,17	312,50	+ 16,1
Maió	369,38	440,94	+ 19,4	277,50	312,50	+ 12,6
Junho	379,50	495,69	+ 21,1	277,50	329,17	+ 18,6
Julho	379,50	485,93	+ 28,0	277,50	346,66	+ 24,9
Agosto	385,75	495,94	+ 28,6	277,50	355,00	+ 27,9
Setembro	385,75	502,19	+ 30,2	277,50	358,33	+ 29,1
Outubro	397,19	509,74	+ 28,3	277,50	358,33	+ 29,1
Novembro	409,69			285,30		
Dezembro	409,69			285,83		

a) Valores provisórios

SALÁRIOS DIÁRIOS MÉDIOS AGRÍCOLAS

Escudos

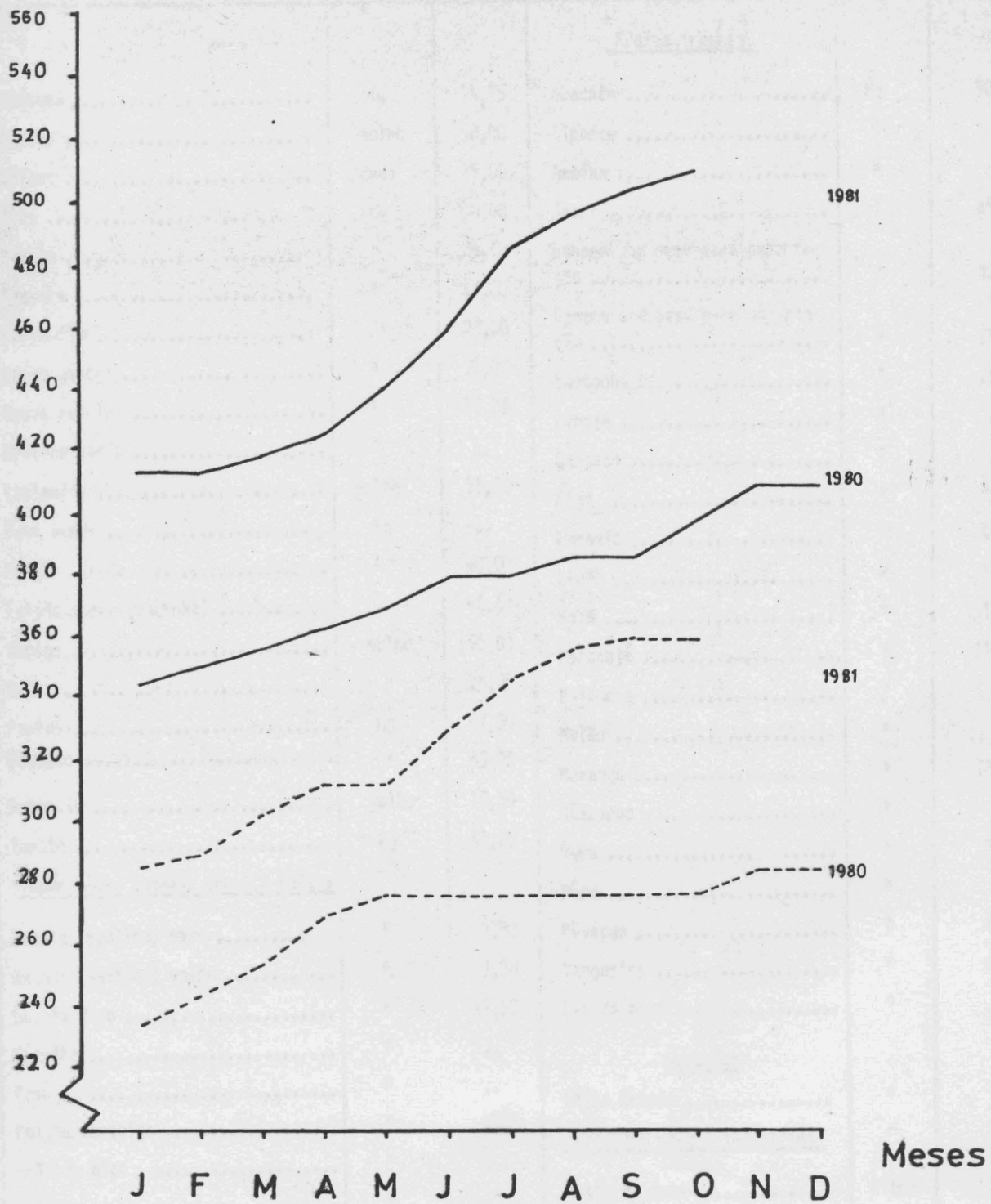

— Homens

- - - Mulheres

2 - Preços médios, no produtor, dos principais produtos de origem vegetal

Produtos	Unidades	Preços médios	Produtos	Unidades	Preços médios
1	2	3	4	5	6
			<u>Frutas frescas:</u>		
Abóbora	Kg	14,75	Abacate	Kg	50,00
Agrião	molho	50,00	Alperce	"	..
Alface	cada	15,00	Ameixa	"	..
Alho	Kg	300,00	Anona	"	85,00
Cebola	"	25,50	Banana com peso para exporta- ção	"	32,25
Cenoura	"	19,00	Banana sem peso para exporta- ção	"	29,25
Couve-flor	"	70,00	Castanha	"	25,00
Couve galega	"	11,00	Cereja	"	..
Couve repolho	"	21,25	Damasco	"	..
Ervilha verde	"	..	Figo	"	..
Espinafre	molho	15,00	Laranja	"	45,00
Fava verde	Kg	..	Limão	"	55,00
Feijão verde	"	40,00	Maçã	"	15,00
Feijão verde (vaginha)		46,67	Maracujá	"	110,00
Nabiça	molho	10,00	Melancia	"	..
Nabo	"	25,00	Melão	"	..
Pepino	Kg	47,50	Morango	"	130,00
Piñato	"	55,00	Nêsperas	"	..
Rabanete	molho	17,50	Pêra	"	38,33
Tomate	Kg	41,25	Pêro	"	..
<u>Tubérculos, legumes secos e raízes</u>			Pêssego	"	60,00
Batata (semilha) nova	"	8,80	Tangerina	"	70,00
Batata (semilha) velha	"	7,00	Uva de mesa	"	..
Batata doce	"	22,50			
Ervilha	"	..	<u>Cereais:</u>		
Fava	"	..	Milho branco	"	..
Feijão manteiga	"	..	<u>Produtos para a indústria:</u>		
Grão de bico	"	..	Mosto de uvas	litro	..
Inhame	"	..			
			Vinho tinto	"	33,33

X resultado ignorado

3 - Avicultura Industrial

Produção de ovos

Meses	1980	1981 a)	Varição 1981/1980
	1000		%
1	2	3	4
Janeiro	2 090	2 783	+ 33,2
Fevereiro	1 824	2 255	+ 23,6
Março	1 911	2 026	+ 6,0
Janeiro a Março	5 825	7 064	+ 21,3
Abril	1 745	1 725	- 1,1
Maió	2 040	1 879	- 7,9
Junho	2 198	1 856	- 15,6
Janeiro a Junho	11 808	12 524	+ 6,1
Julho	3 071	2 369	- 22,9
Agosto	2 793	1 665	- 40,4
Setembro	2 992	1 750	- 41,5
Janeiro a Setembro	20 664	18 308	- 11,4
Outubro	3 168	2 828	- 10,7
Novembro	2 093		
Dezembro	1 129		
Janeiro a Dezembro	27 054		

a) Valores provisórios

PRODUÇÃO DE OVOS

Milhares

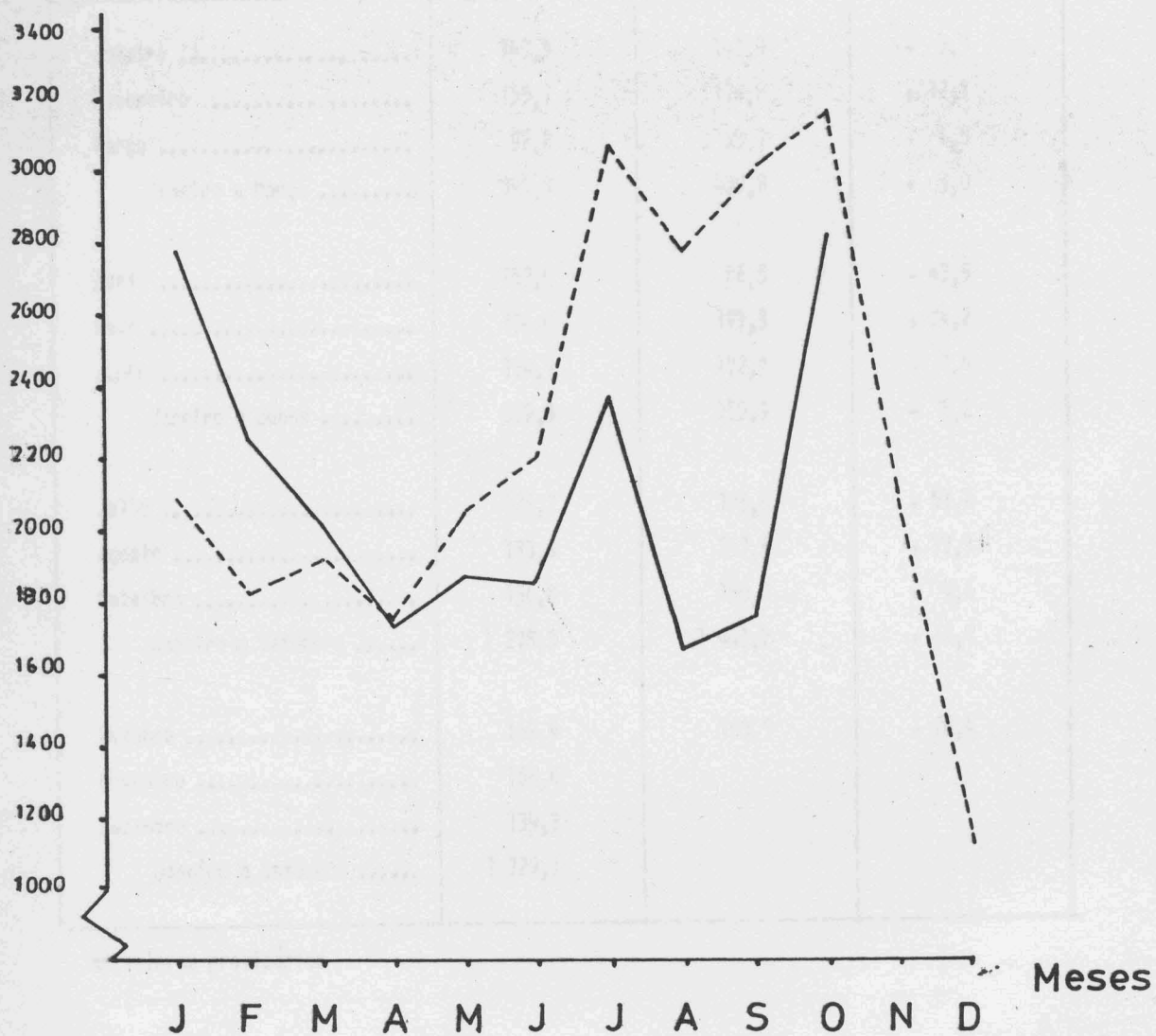

— 1981

- - - 1980

4 - Avicultura Industrial

Produção de carne de frango

Meses	1980	1981	Variação 1981/1980
	Toneladas		%
1	2	3	4
Janeiro	749,9	741,9	- 5,3
Fevereiro	155,7	174,8	+ 12,3
Março	92,2	93,1	+ 1,0
Janeiro a Março	397,8	409,8	+ 3,0
Abril	153,0	86,5	- 43,5
Maio	154,0	191,3	+ 24,2
Junho	174,7	172,9	- 1,4
Janeiro a Junho	879,5	859,9	- 2,2
Julho	128,2	193,8	+ 51,2
Agosto	133,8	237,5	+ 77,5
Setembro	136,8	150,0	+ 9,6
Janeiro a Setembro	1 278,3	1 441,2	+ 12,7
Outubro	142,9	183,5	+ 28,4
Novembro	168,6		
Dezembro	139,3		
Janeiro a Dezembro	1 729,1		

a) Valores provisórios

PRODUÇÃO DE CARNE DE FRANGO

Toneladas

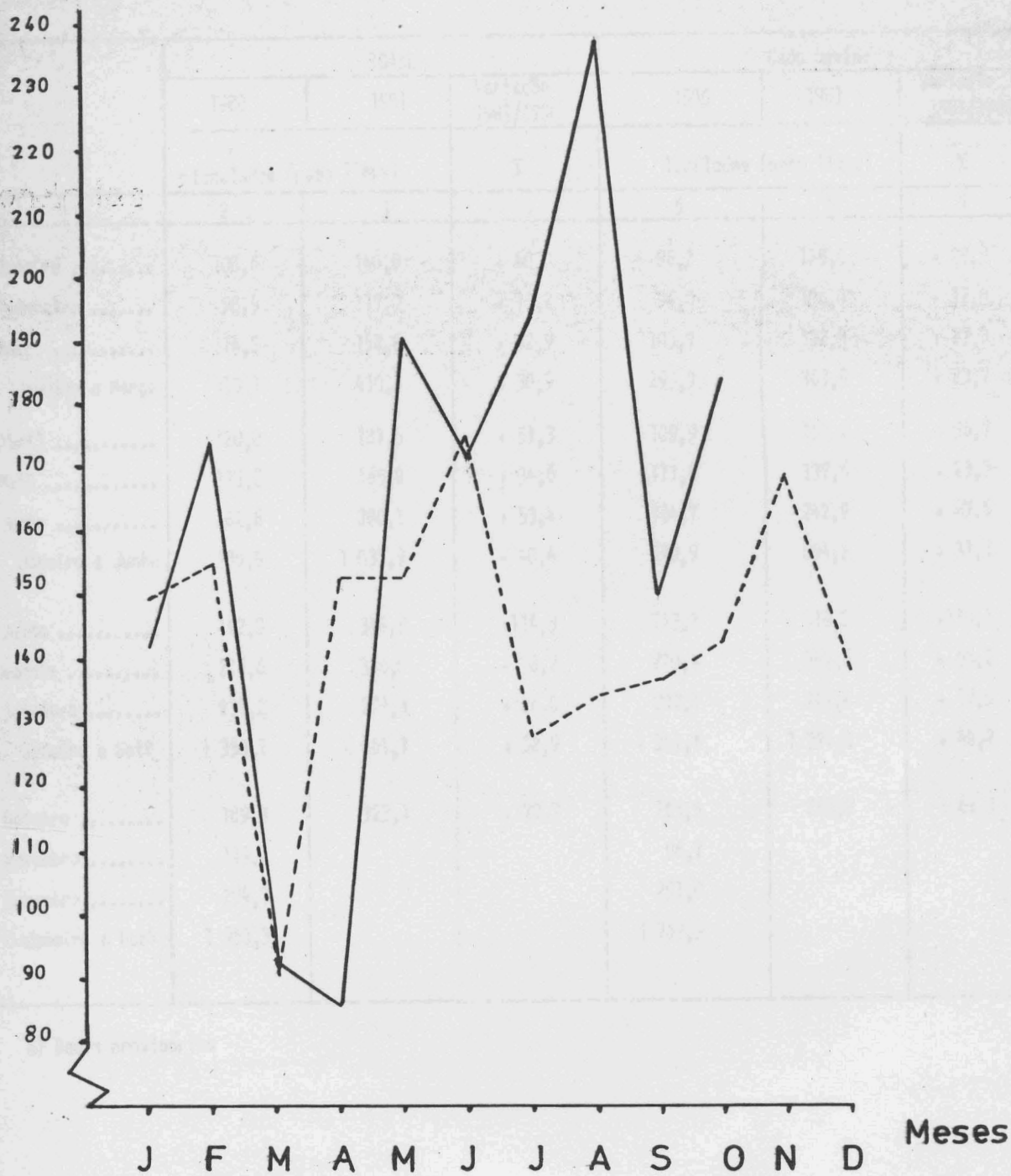

— 1981

- - - 1980

GADO ABATIDO

5 - Matança de gado; gado abatido e aprovado para consumo

	TOTAL			Gado bovino		
	1980	1981	Varição 1981/1980	1980	1981	Varição 1981/1980
	Toneladas (peso limpo)		%	Toneladas (peso limpo)		%
1	2	3	4	5	6	7
Janeiro	100,6	140,8	+ 40,0	96,2	125,0	+ 29,9
Fevereiro	98,9	117,9	+ 19,2	94,0	106,0	+ 12,8
Março	114,2	151,8	+ 32,9	103,7	132,3	+ 27,8
Janeiro a Março	313,7	410,5	+ 30,9	293,9	363,5	+ 23,7
Abril	120,0	181,5	+ 51,3	109,9	150,2	+ 36,7
Maió	123,2	165,8	+ 34,6	111,4	137,6	+ 23,5
Junho	182,6	280,1	+ 53,4	164,7	242,9	+ 47,5
Janeiro a Junho	739,5	1 037,9	+ 40,4	679,9	894,2	+ 31,5
Julho	162,8	348,9	+114,3	147,3	310,2	+110,6
Agosto	216,6	386,0	+ 78,2	210,4	347,6	+ 65,2
Setembro	231,2	291,3	+ 26,0	207,1	242,4	+ 17,0
Janeiro a Set ^º	1 350,1	2 064,1	+ 52,9	1 244,7	1 794,4	+ 44,2
Outubro	189,3	323,1	+ 70,7	165,5	266,9	+ 61,3
Novembro	119,2			96,7		
Dezembro	294,7			251,0		
Janeiro a Dez ^º	1 953,3			1 757,9		

a) Dados provisórios

GADO ABATIDO

(total)

Toneladas

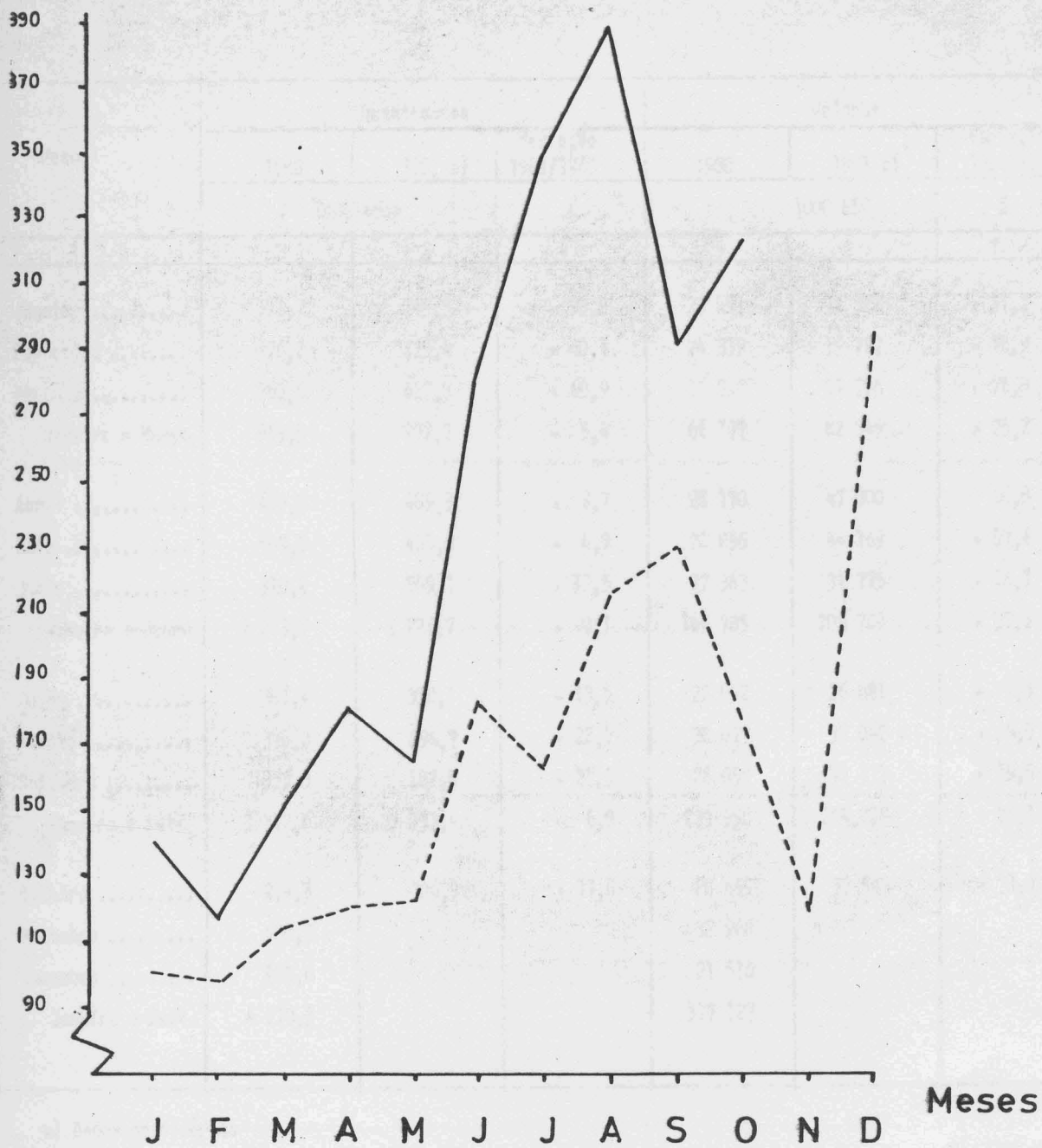

— 1981

- - - 1980

PESCA DESCARREGADA

(Quantidades)

6 - Pesca mensal descarregada nos portos da Região

Meses	Quantidades			Valores		
	1980	1981 a)	Variação 1981/1980	1980	1981 a)	Variação 1981/1980
	Toneladas		%	1000 ESC		%
1	2	3	4	5	6	7
Janeiro	311,7	249,5	- 20,0	23 891	31 322	+ 31,1
Fevereiro	376,2	225,4	- 40,1	24 319	19 727	- 18,9
Março	265,6	427,3	+ 60,9	17 987	31 796	+ 76,8
Janeiro a Março	953,5	902,3 *	- 5,4	66 197	82 845	+ 25,2
Abril	450,0	489,3	+ 8,7	28 170	47 000	+ 66,8
Maió	509,8	485,0	- 4,9	28 055	44 169	+ 57,4
Junho	310,4	349,1	+ 12,5	27 363	31 775	+ 16,1
Janeiro a Junho	2 223,7	2 225,7	+ 0,1	149 785	205 789	+ 37,4
Julho	381,4	330,1	- 13,5	28 082	26 091	- 7,3
Agosto	378,2	294,7	- 22,1	30 073	32 042	+ 6,5
Setembro	359,3	282,8	- 21,3	26 050	31 117	+ 19,5
Janeiro a Setº	3 342,6	3 133,4	- 6,3	233 990	294 979	+ 26,1
Outubro	274,6	306,9	+ 11,8	28 659	37 569	+ 31,1
Novembro	402,3			32 968		
Dezembro	490,8			21 510		
Janeiro a Dezº	4 210,3			317 127		

a) Dados provisórios

* Total não corresponde à soma das parcelas indicadas

PESCA DESCARREGADA

(Quantidades)

Toneladas

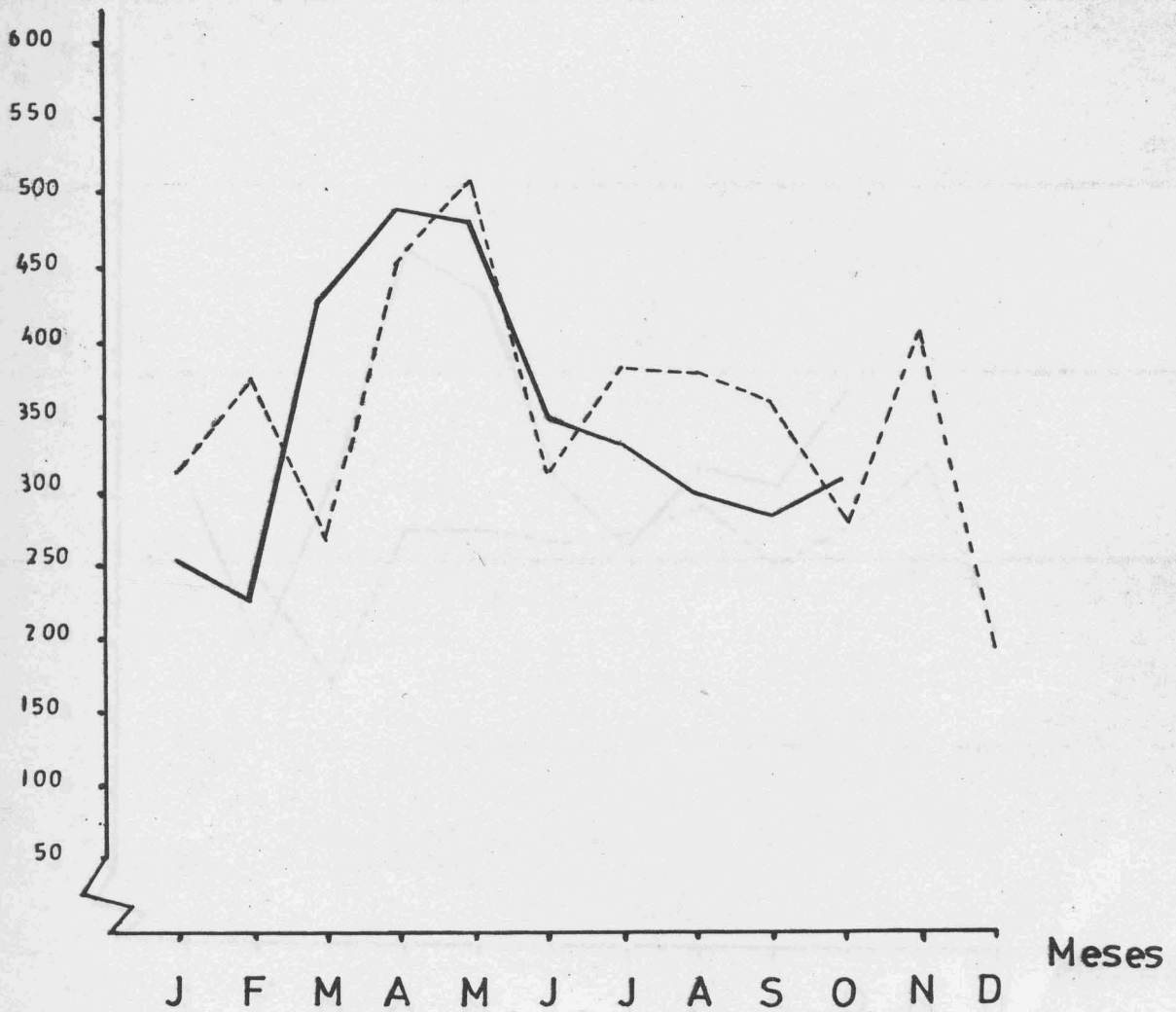

— 1981

- - - 1980

PESCA

DESCARREGADA

(Valores)

10³ Contos

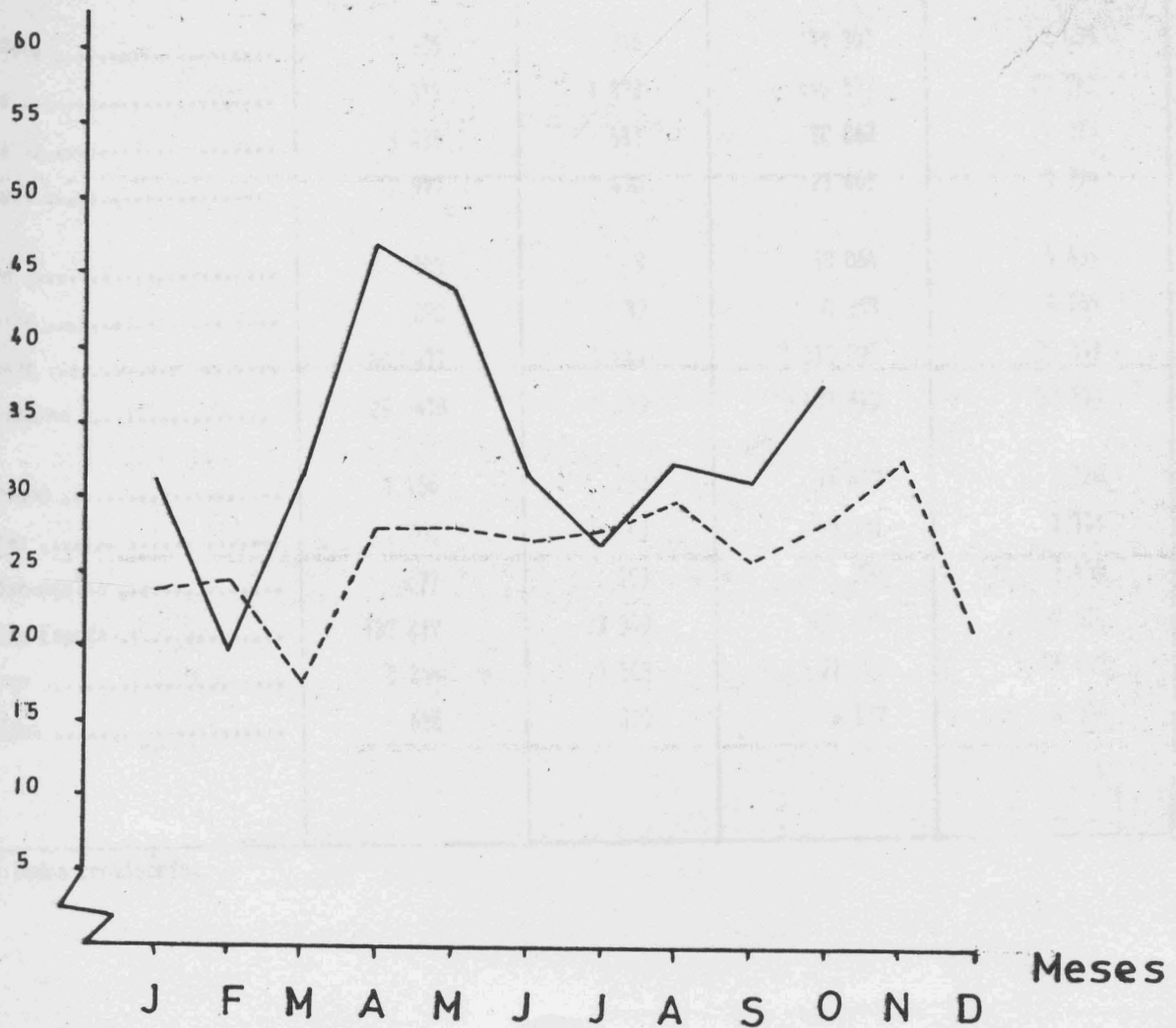

— 1981

- - - 1980

7 - Pesca descarregada, por espécies

Espécies	1981 a)			
	X		I a X	
	Kg	1000 ESC	Kg	1000 ESC
1	2	3	4	5
Total geral ...	306 856	37 569	3 440 206	332 548
Abrótea	1 905	246	177 301	2 085
Atum	9 312	1 372	449 577	59 743
Bica	3 435	511	20 042	3 023
Bicuda	2 979	490	27 465	3 774
Boga	107	9	83 064	4 434
Bodião	220	39	30 353	4 248
Cavala	80 411	3 044	1 010 776	30 347
Chicharro	29 418	2 919	471 529	30 199
Garoupa	1 166	230	16 417	3 120
Goraz	1 260	243	6 031	1 111
Peixe-Aguilha	677	153	5 220	1 435
Peixe-Espada	137 219	23 319	870 877	137 514
Pargo	8 264	1 508	91 796	16 697
Salema	636	109	9 127	1 344

a) Dados provisórios

COMENTÁRIO

- 1 - Os salários diários médios na agricultura madeirense no mês de Outubro de 1981, no referente a "trabalhos gerais" apresentaram respectivamente, acréscimos de 28,3% para os homens e 29,1% para as mulheres, em relação a Outubro de 1980. Os valores médios registados naquele mês foram de 509,74 escudos para o sexo masculino e 358,33 escudos para o sexo feminino.

- 2 - Os preços médios no produtor, dos principais produtos de origem vegetal, no mês de Outubro do ano findo, foram os seguintes: para os produtos hortícolas, abóbora a 14,75 escudos ao quilo, a cebola a 25,50, a cenoura a 19,00, a couve galega a 11,00, o tomate a 41,25 e o feijão verde (vaginha) a 46,67 ao quilo, para os tubérculos, a batata (semilha) nova a 8,80 e a batata doce a 22,50; relativamente às frutas frescas, banana com peso para exportação a 32,25, o limão a 55,00, a maçã a 15,00, o maracujá a 110,00 e a pera a 38,33. Estes preços referem-se aos obtidos à saída das explorações agrícolas.

- 3 - No mês de Outubro de 1981, a produção de ovos, nos aviários industriais da Região, foi de 2 828 milhares, menos 10,7% que o obtido no mês homólogo de 1980. Nos dez primeiros meses de 1981, constata-se uma diminuição de 11,3%, na produção total acumulada de ovos, relativamente a igual período de 1980.

- 4 - A produção de carne de frango, nos aviários industriais em Outubro do ano passado, ascendeu a 183,5 toneladas (peso limpo) mais 28,4% que em igual mês do ano anterior.
A produção total acumulada de carne de frango atingiu assim (entre Janeiro e Outubro de 1981) 1624 toneladas, mais 14,3% que no período idêntico de 1980.

- 5 - O total de gado abatido e aprovado para consumo da população em Outubro de 1981, foi de 323,1 toneladas (peso limpo), o que representa um acréscimo de 70,7% relativamente a Outubro de 1980. Entre Janeiro e Outubro de 1981, o total de gado abatido atingiu 2387,2 toneladas, mais 55,1% que nos dez primeiros meses de 1980. Desse quantitativo total 86,3% pertenceu ao gado bovino.

- 6 -
 - 6.1 - A pesca descarregada nos portos da Região, em Outubro de 1981, foi de 306,9 toneladas, superior em 11,8% à quantidade registada em igual mês de 1980.
O valor total da pesca descarregada atingiu naquele mês 37 569 contos, mais 31,1% que em Outubro de 1980.

 - 6.2 - Nos dez primeiros meses de 1981, as quantidades totais de pesca acumulada elevavam-se a 3 440,3 toneladas, menos 4,9 que no período homólogo de 1980. As espécies que mais contribuíram para esse quantitativo total foram a cavala com 29,4%, o peixe espada com 25,3%, o chicharro com 13,7% e o atum também com 13,1%.

O valor acumulado da pesca descarregada cifra-se já (entre Janeiro e Outubro de 1981) em 332 548 contos mais 26,6% que em idêntico período de 1980. O peixe espada com 41,4%, o atum com 18,0% e a cavala bem como o chicharro com 9,1%, foram as espécies que mais peso tiveram na obtenção daquele valor total;

Fevereiro de 1982

A reprodução destes dados só é permitida com a indicação da fonte



SERVIÇO REGIONAL DE
ESTATÍSTICA DA MADEIRA

INDICADORES DA ACTIVIDADE ECONÓMICA

AGRICULTURA, PECUÁRIA E PESCA

OUTUBRO DE 1981

REGIÃO AUTÓNOMA DA MADEIRA
PORTUGAL

D.R.E.H. Co
de Informa
Document

E.H.

SECRETARIA REGIONAL DO PLANEAMENTO E FINANÇAS
 SERVIÇO REGIONAL DE ESTATÍSTICA DA MADEIRA

SECRETARIA REGIONAL DO PLANO
 SERVIÇO REGIONAL DE ESTATÍSTICA
 DA MADEIRA

- Salários médios dos trabalhadores rurais (malhas gerais)	3
- Salários diários médios dos trabalhadores rurais (malhas gerais) - gráfico	4
- Preços médios no produtor dos principais produtos de origem vegetal	5
- Avicultura industrial: produção de ovos	6
- Avicultura industrial: produção de ovos (gráfico) .	7
- Avicultura industrial: produção de carne de frango.	8
- Avicultura industrial: produção de carne de frango (gráfico)	9
- Matança de gado, gado abatido e aproveitado para consumo	10
- Gado abatido (gráfico)	11
- Pesca mensal descarregada nos portos da Região	12
- Pesca descarregada, por espécies	13
- Pesca descarregada, quantidades (gráfico)	14
- Pesca descarregada, valores (gráfico)	15
- Comentário	16 e 17

INDICADORES DA ACTIVIDADE ECONÓMICA

AGRICULTURA, PECUÁRIA E PESCA

Novembro de 1981

Í N D I C E

1 - Salários diários médios de trabalhadores rurais

Pags.

(Trabalhos Gerais)

- Salários diários médios dos trabalhadores rurais (trabalhos gerais)	3
- Salários diários médios dos trabalhadores rurais (trabalhos gerais) - gráfico	4
- Preços médios no produtor dos principais produtos de origem vegetal	5
- Avicultura industrial: produção de ovos	6
- Avicultura industrial: produção de ovos (gráfico) .	7
- Avicultura industrial: produção de carne de frango.	8
- Avicultura industrial: produção de carne de frango (gráfico)	9
- Matança de gado, gado abatido e aprovado para consumo sumo	10
- Gado abatido (gráfico)	11
- Pesca mensal descarregada nos portos da Região	12
- Pesca descarregada, por espécies	13
- Pesca descarregada, quantidades (gráfico)	14
- Pesca descarregada, valores (gráfico)	15
- Comentário	16 e 17

a) valores provisórios

b) Por lapso nas publicações anteriores têm sido 205,00 em vez de 195,00

1 - Salários diários médios de trabalhadores rurais

Escudos

(Trabalhos Gerais)

1	HOMENS			MULHERES		
	1980	1981 a)	Variação 1981/1980	1980	1981 a)	Variação 1981/1980
	ESCUDOS		%	ESCUDOS		%
	2	3	4	5	6	7
Janeiro	344,88	412,19	+ 19,5	235,83	285,83	+ 21,2
Fevereiro	351,13	412,19	+ 17,4	244,17	289,17	+ 18,4
Março	356,88	418,44	+ 17,2	254,17	302,50	+ 19,0
Abril	363,13	425,94	+ 17,3	269,17	312,50	+ 16,1
Maió	369,38	440,94	+ 19,4	277,50	312,50	+ 12,6
Junho	379,50	495,69 ⁽¹⁾	+ 21,1	277,50	329,17	+ 18,6
Julho	379,50	485,93	+ 28,0	277,50	346,66	+ 24,9
Agosto	385,75	495,94	+ 28,6	277,50	355,00	+ 27,9
Setembro	385,75	502,19	+ 30,2	277,50	358,33	+ 29,1
Outubro	397,19	509,74	+ 28,3	277,50	358,33	+ 29,1
Novembro	409,69	509,74	+ 24,4	285,30	358,33	+ 25,6
Dezembro	409,69			285,83		

a) Valores provisórios

1) Por lapso nas publicações anteriores têm saído 495,69 onde deve ler-se 459,69

J E N A M J J A S O N O

Homens

Mulheres

SALÁRIOS DIÁRIOS MÉDIOS AGRÍCOLAS

Escudos

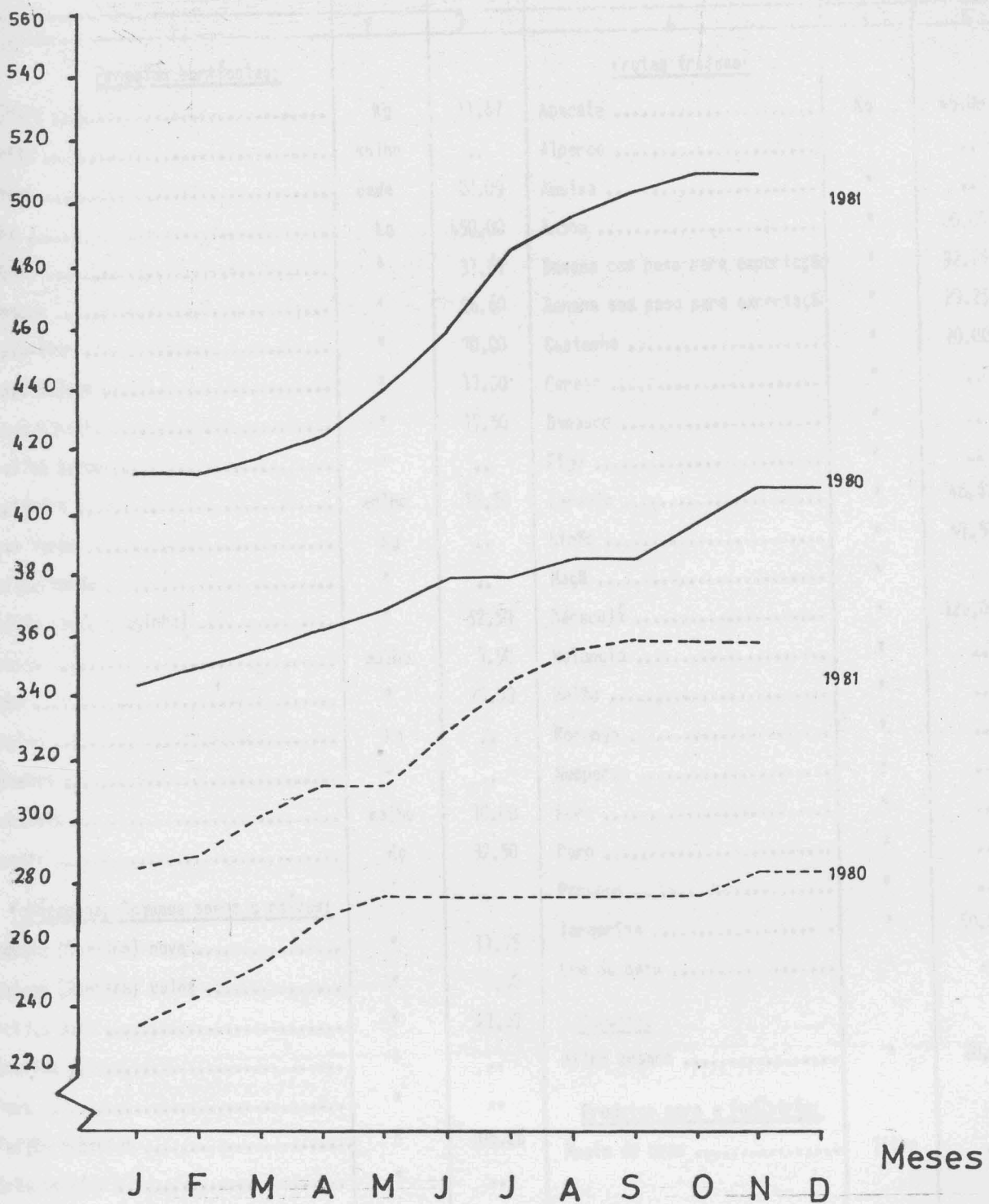

— Homens
 - - - Mulheres

2 - Preços médios, no produtor, dos principais produtos de origem vegetal

Novembro de 1981

Produtos	Unidades	Preços Médios	Produtos	Unidades	Preços Médios
1	2	3	4	5	6
<u>Produtos hortícolas:</u>			<u>Frutas frescas:</u>		
Abóbora	Kg	11.67	Abacate	Kg	45.00
Agrião	molho	..	Alperce	"	..
Alface	cada	20.00	Ameixa	"	..
Alho	Kg	450.00	Anona	"	80.00
Cebola	"	31.67	Banana com peso para exportação	"	32.25
Cenoura	"	26.60	Banana sem peso para exportação	"	29.25
Couve-flor	"	70.00	Castanha	"	20.00
Couve Galega	"	11.00	Cereja	"	..
Couve Repolho	"	17.50	Damasco	"	..
Ervilha Verde	"	..	Figo	"	..
Espinafre	molho	12.50	Laranja	"	46.67
Fava Verde	Kg	..	Limão	"	47.50
Feijão Verde	"	..	Maçã	"	..
Feijão Verde (Vaginha)	"	52.50	Maracujá	"	120.00
Nabiça	molho	7.50	Melancia	"	..
Nabo	"	29.00	Melão	"	..
Pepino	Kg	..	Morango	"	..
Pimento	"	..	Nesperas	"	..
Rabanete	molho	10.00	Pera	"	..
Tomate	Kg	32.50	Pero	"	..
<u>Tubérculos, legumes secos e raízes:</u>			Pessego	"	..
Batata (Semilha) nova	"	11.75	Tangerina	"	50.00
Batata (Semilha) velha	"	9.50	Uva de mesa	"	..
Batata doce	"	21.67	<u>Cereais:</u>		
Ervilha	"	..	Milho branco	"	20.00
Fava	"	..	<u>Produtos para a indústria:</u>		
Feijão manteiga	"	105.26	Mosto de uvas	litro	..
Grão de bico	"	..			
Inhame	"	..			
			Vinho tinto	litro	33.33

.. Resultado ignorado

PRODUÇÃO DE OVOS

3 - Avicultura Industrial

Produção de ovos

Meses	1980	1981 a)	Varição 1981/1980
	1 000		%
1	2	3	4
Janeiro	2 090	2 783	+ 33,2
Fevereiro	1 824	2 255	+ 23,6
Março	1 971	2 026	+ 6,0
Janeiro a Março	5 825	7 064	+ 21,3
Abril	1 745	1 725	- 1,1
Maió	2 040	1 879	- 7,9
Junho	2 198	1 856	- 15,6
Janeiro a Junho	11 808	12 524	+ 6,1
Julho	3 071	2 369	- 22,9
Agosto	2 793	1 665	- 40,4
Setembro	2 992	1 750	- 41,5
Janeiro a Setembro	20 664	18 308	- 11,4
Outubro	3 168	2 828	- 10,7
Novembro	2 093	2 303	+ 10,0
Dezembro	1 129		
Janeiro a Dezembro	27 054		

a) Valores provisórios

PRODUÇÃO DE OVOS

Milhares

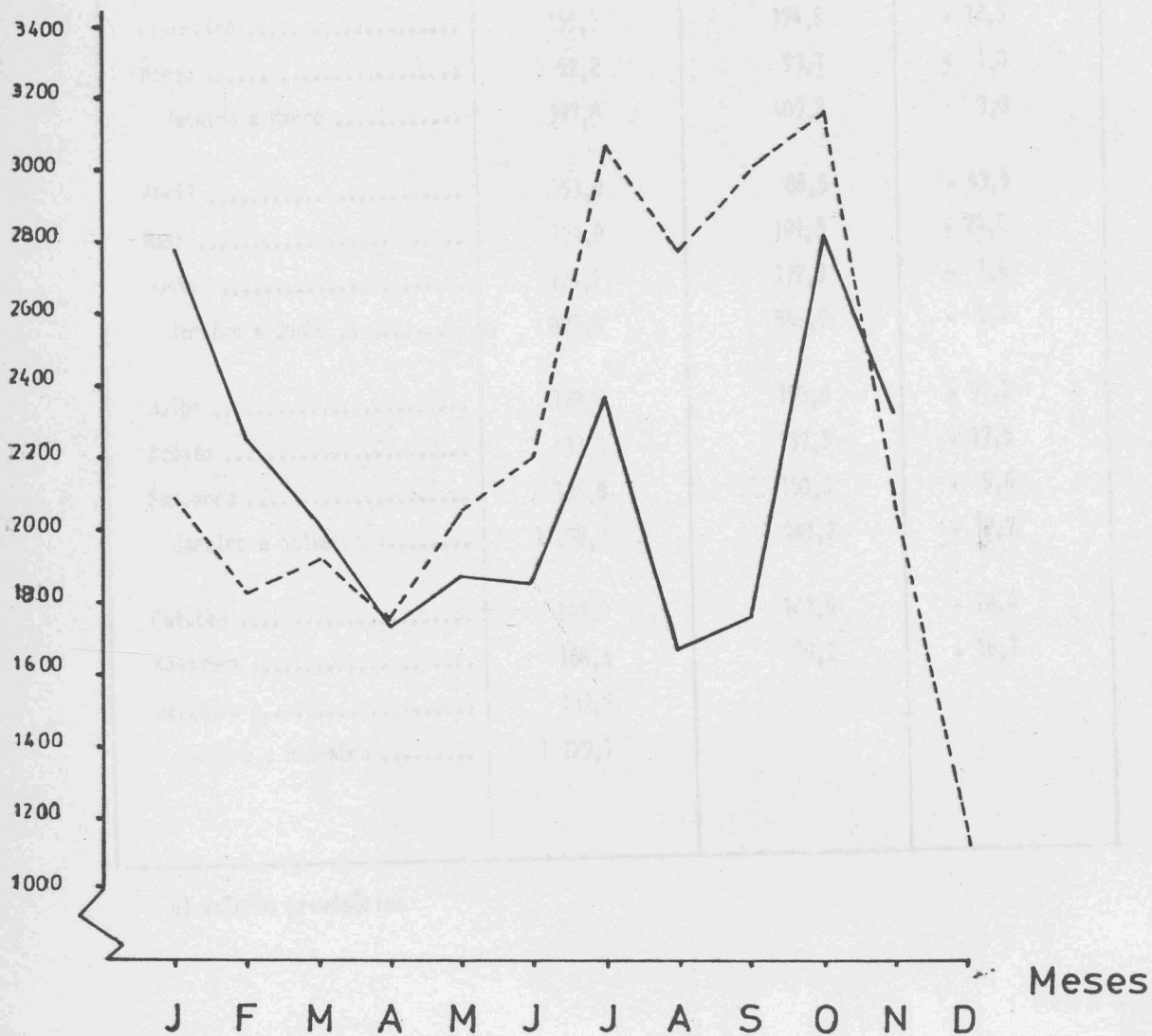

— 1981
 - - - 1980

PRODUÇÃO 4 - Avicultura Industrial DE FRANGO

Toneladas

Produção de carne de frango

Meses	1980	1981 a)	Varição 1981/1980
	Toneladas		%
1	2	3	4
Janeiro	149,9	141,9	- 5,3
Fevereiro	155,7	174,8	+ 12,3
Março	92,2	93,1	+ 1,0
Janeiro a Março	397,8	409,8	+ 3,0
Abril	153,0	86,5	- 43,5
Maio	154,0	191,3	+ 24,2
Junho	174,7	172,3	- 1,4
Janeiro a Junho	879,5	859,9	- 2,2
Julho	128,2	193,8	+ 51,2
Agosto	133,8	237,5	+ 77,5
Setembro	136,8	150,0	+ 9,6
Janeiro a Setembro	1 278,3	1 441,2	+ 12,7
Outubro	142,9	183,5	+ 28,4
Novembro	168,6	199,2	+ 18,1
Dezembro	139,3		
Janeiro a Dezembro	1 729,1		

a) Valores provisórios

J F M A M J J A S O N D Meses

PRODUÇÃO DE CARNE DE FRANGO

* - Matança de galos, galos abatido e aproveitado para consumo

Toneladas

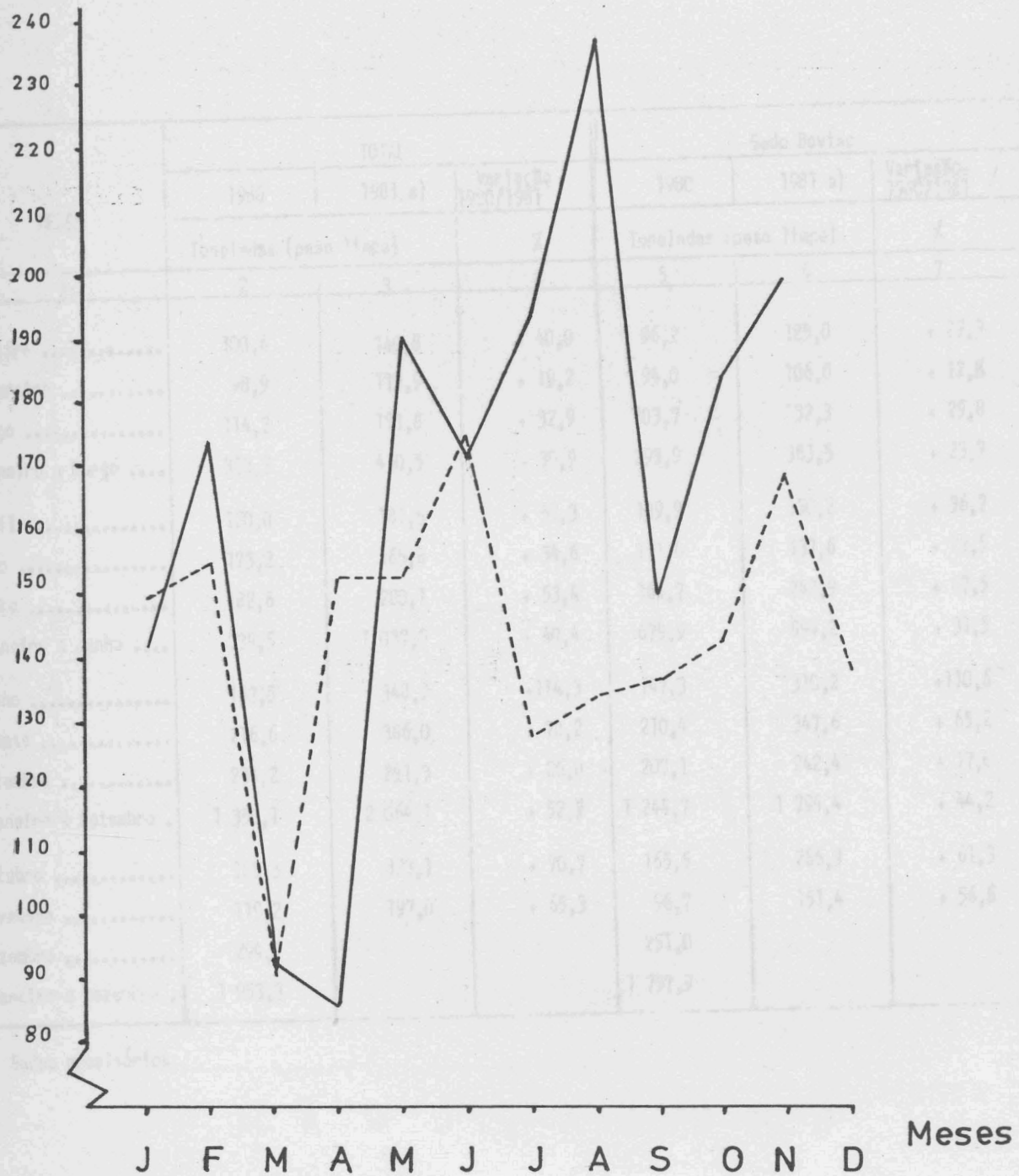

— 1981
- - - 1980

GADO ABATIDO

10

(total)

5 - Matança de gado; gado abatido e aprovado para consumo

Toneladas

MESES	TOTAL			Gado Bovino		
	1980	1981 a)	Variação 1980/1981	1980	1981 a)	Variação 1980/1981 %
	Toneladas (peso limpo)		%	Toneladas (peso limpo)		%
1	2	3	4	5	6	7
Janeiro	100,6	140,8	+ 40,0	96,2	125,0	+ 29,9
Fevereiro	98,9	117,9	+ 19,2	94,0	106,0	+ 12,8
Março	114,2	151,8	+ 32,9	103,7	132,3	+ 29,8
Janeiro a Março	313,7	410,5	+ 30,9	293,9	363,5	+ 23,7
Abril	120,0	181,5	+ 51,3	109,9	150,2	+ 36,7
Maió	123,2	165,8	+ 34,6	111,4	137,6	+ 23,5
Junho	182,6	280,1	+ 53,4	164,7	242,9	+ 47,5
Janeiro a Junho	739,5	1 037,9	+ 40,4	679,9	894,2	+ 31,5
Julho	162,8	348,9	+114,3	147,3	310,2	+110,6
Agosto	216,6	386,0	+ 78,2	210,4	347,6	+ 65,2
Setembro	231,2	291,3	+ 26,0	207,1	242,4	+ 17,0
Janeiro a Setembro .	1 350,1	2 064,1	+ 52,9	1 244,7	1 794,4	+ 44,2
Outubro	189,3	323,1	+ 70,7	165,5	266,9	+ 61,3
Novembro	119,2	197,0	+ 65,3	96,7	151,4	+ 56,6
Dezembro	294,7			251,0		
Janeiro a Dezembro .	1 953,3			1 757,9		

a) Dados provisórios.

J F M A M J J A S O N D Meses

GADO ABATIDO

(total)

Toneladas

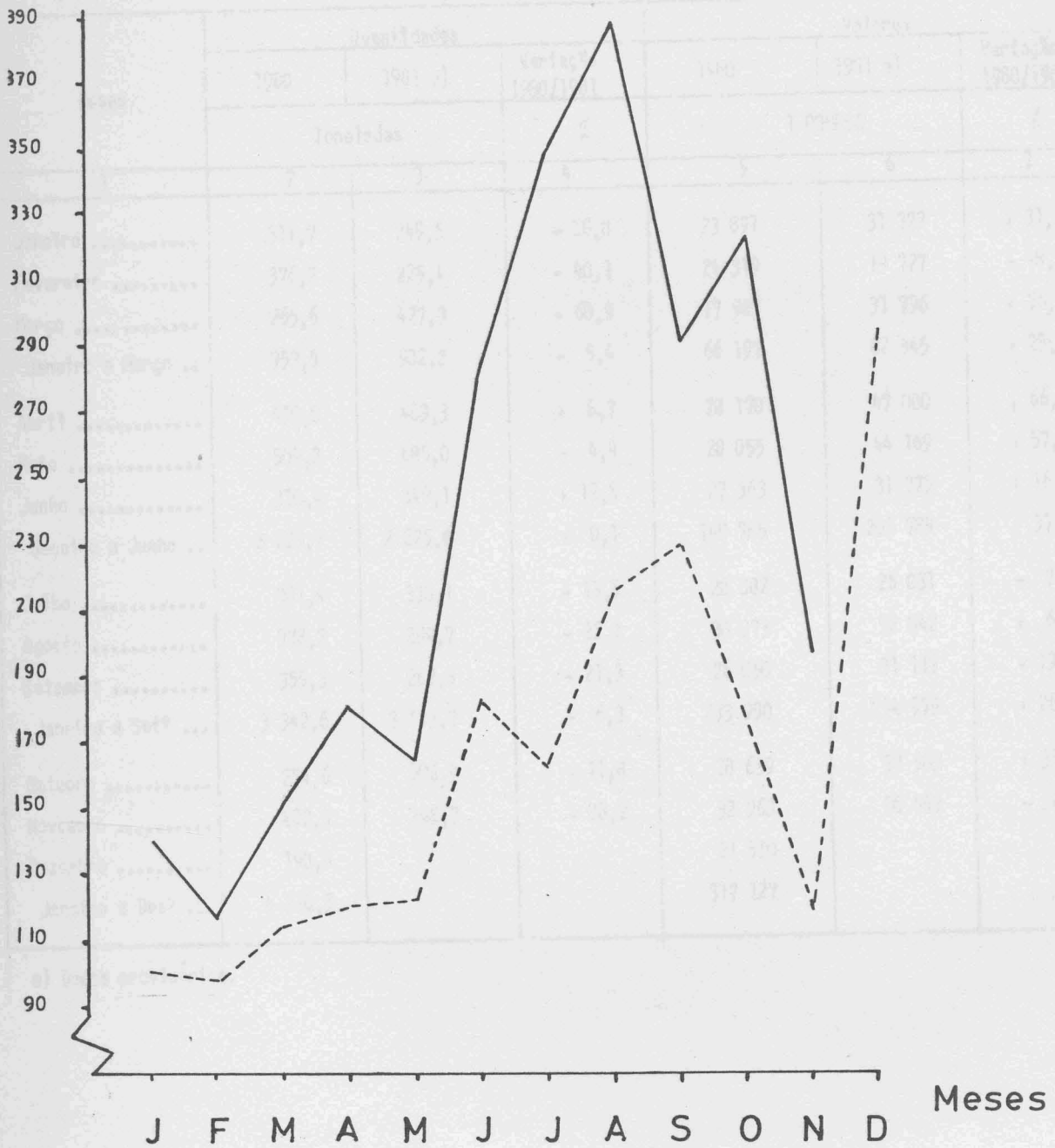

— 1981

- - - 1980

6 - Pesca mensal descarregada nos portos da Região

Meses	Quantidades			Valores		
	1980	1981 a)	Variação 1980/1981	1980	1981 a)	Variação 1980/1981
	Toneladas		%	1 000ESC		%
1	2	3	4	5	6	7
Janeiro	311,7	249,5	- 20,0	23 891	31 322	+ 31,1
Fevereiro	376,2	225,4	- 40,1	24 319	19 727	- 18,9
Março	265,6	427,3	+ 60,9	17 987	31 796	+ 76,8
Janeiro a Março ..	953,5	902,2	- 5,4	66 197	82 845	+ 25,2
Abril	450,0	489,3	+ 8,7	28 170	47 000	+ 66,8
Maió	509,8	485,0	- 4,9	28 055	44 169	+ 57,4
Junho	310,4	349,1	+ 12,5	27 363	31 775	+ 16,1
Janeiro a Junho ..	2 223,7	2 225,6	+ 0,1	149 785	205 789	+ 37,4
Julho.....	381,4	330,1	- 13,5	28 082	26 031	- 7,3
Agosto	378,2	294,7	- 22,1	30 073	32 042	+ 6,5
Setembro	359,3	282,8	- 21,3	26 050	31 117	+ 19,5
Janeiro a Setº ...	3 342,6	3 133,2	- 6,3	233 990	294 979	+ 26,1
Outubro	274,6	306,9	+ 11,8	28 659	37 569	+ 31,1
Novembro	402,3	248,7	- 38,2	32 968	30 843	- 6,4
Dezembro	190,8			21 510		
Janeiro a Dezº ...	4 210,3			317 127		

a) Dados provisórios.

PESCA DESCARNEGADA

(Quantidades)

15

7 - Pesca descarneada, por espécies

Espécies	1981 a)			
	XI		I a XI	
	Kg	1 000ESC	Kg	1 000ESC
1	2	3	4	5
Total geral	248 747	30 843	3 688 953	363 391
Abrótea	2 427	288	19 728	2 373
Atum	7 012	1 050	456 589	60 793
Bica	1 546	240	21 588	3 263
Bicuda	846	124	28 311	3 898
Boga	202	18	83 266	4 452
Bodião	1 158	165	31 511	4 413
Cavala	43 476	1 568	1 054 252	31 915
Chicharro	22 953	2 428	494 482	32 627
Garoupa	1 136	241	17 553	3 361
Goraz	1 470	268	7 501	1 379
Peixe -Agulha	76	20	5 296	1 455
Peixe - Espada	140 010	21 033	1 010 887	158 547
Pargo	7 450	1 432	99 246	18 129
Salema	597	92	9 724	1 436

a) Dados provisórios.

PESCA DESCARREGADA

(Quantidades)

PESCA DESCARREGADA

(Valores)

Toneladas

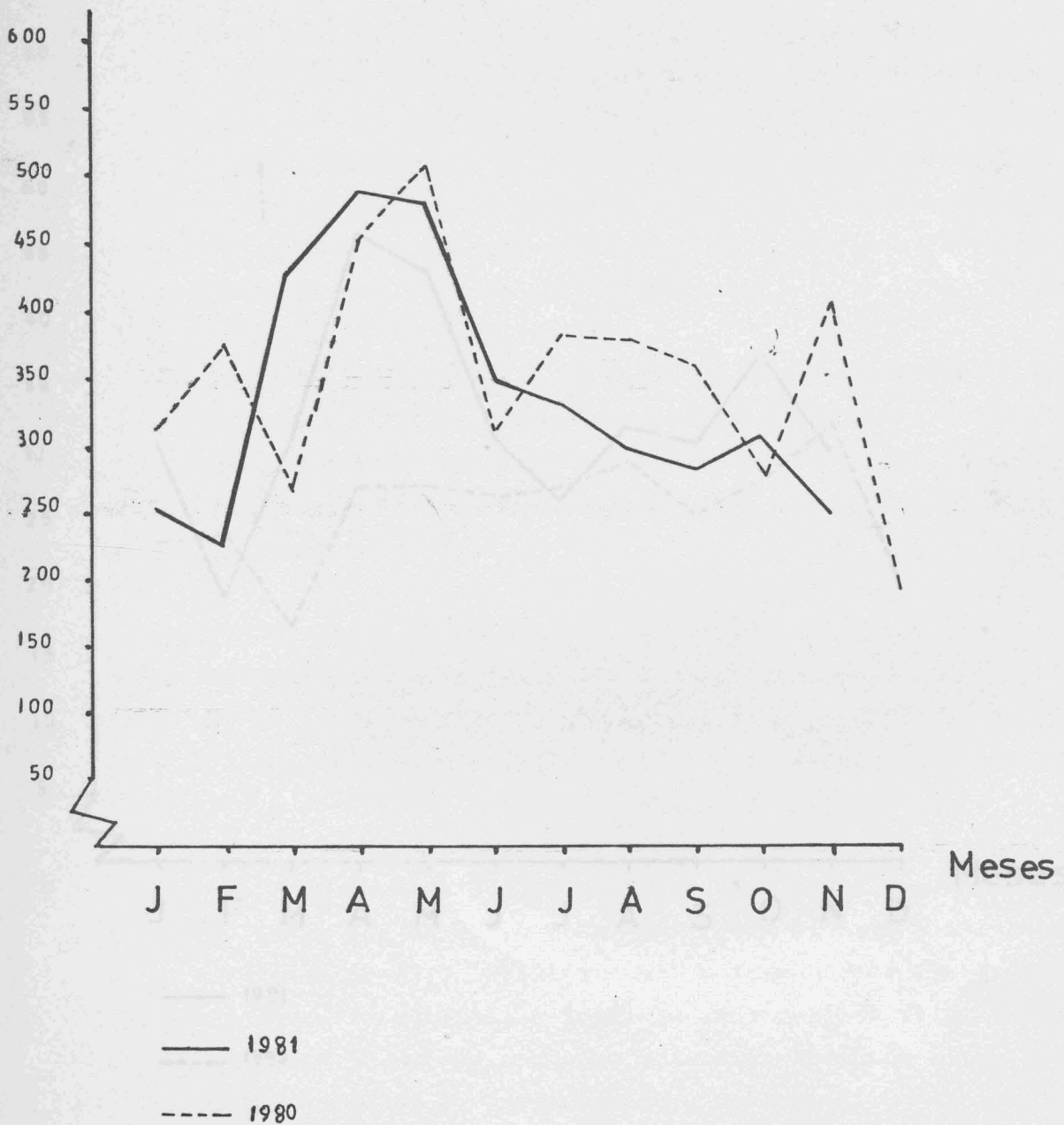

PESCA

DESCARREGADA

(Valores)

10³ Contos

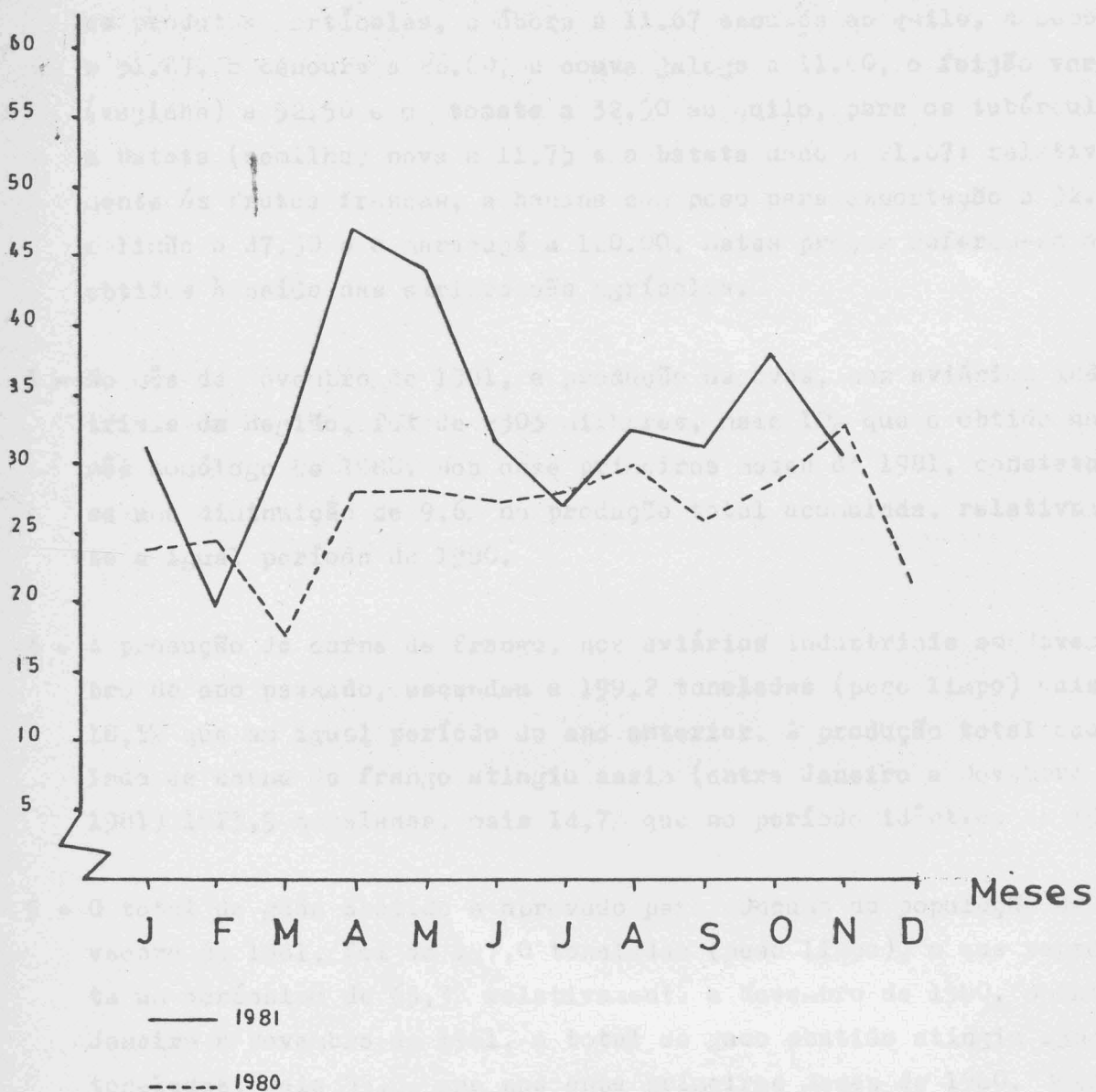

COMENTÁRIO

- 1 - Os salários diários médios na agricultura madeirense no mês de Novembro de 1981, no referente a "trabalhos gerais" apresentaram respectivamente, um acréscimo de 24,4% para os homens e 25,6% para as mulheres, em relação a Novembro de 1980. Os valores médios registados naquele mês foram de 509,74 escudos para o sexo masculino e 358,33 escudos para o sexo feminino.
- 2 - Os preços médios no produtor, dos principais produtos de origem vegetal, no mês de Novembro do ano findo, foram os seguintes: para os produtos hortícolas, abóbora a 11.67 escudos ao quilo, a cebola a 31.67, a cenoura a 26.60, a couve galega a 11.00, o feijão verde (vaginha) a 52.50 e o tomate a 32.50 ao quilo, para os tubérculos a batata (semilha) nova a 11.75 e a batata doce a 21.67; relativamente às frutas frescas, a banana com peso para exportação a 32.25 o limão a 47,50 e o maracujá a 120.00. Estes preços referem-se aos obtidos à saída das explorações agrícolas.
- 3 - No mês de Novembro de 1981, a produção de ovos, nos aviários industriais da Região, foi de 2303 milhares, mais 10% que o obtido no mês homólogo de 1980. Nos onze primeiros meses de 1981, constatase uma diminuição de 9,6% na produção total acumulada, relativamente a igual período de 1980.
- 4 - A produção de carne de frango, nos aviários industriais em Novembro do ano passado, ascendeu a 199,2 toneladas (peso limpo) mais 18,1% que em igual período do ano anterior. A produção total acumulada de carne de frango atingiu assim (entre Janeiro a Novembro de 1981) 1823,9 toneladas, mais 14,7% que no período idêntico de 1980.
- 5 - O total de gado abatido e aprovado para consumo da população em Novembro de 1981, foi de 197,0 toneladas (peso limpo), o que representa um acréscimo de 65,3% relativamente a Novembro de 1980. Entre Janeiro a Novembro de 1981, o total de gado abatido atingiu 2584,2 toneladas, mais 55,8% que nos onze primeiros meses de 1980. Desse quantitativo total 85,6% pertenceu ao gado bovino.

6 -

6.1 - A pesca descarregada nos portos da Região, em Novembro de 1981 foi de 248,7 toneladas, inferior em -38,2% à quantidade registada em igual mês de 1980.

O valor total de pesca descarregada atingiu naquele mês 30843 contos, -6,4% que em Novembro de 1980.

6.2 - De Janeiro a Novembro de 1981, as quantidades totais de pesca acumulada elevam-se a 3689 toneladas, -8,2% que no período homólogo de 1980. As espécies que mais contribuíram para este quantitativo total foram a cavala com 28,6%, o peixe espada com 27,4%, o chicharro com 13,4% e o atum com 12,4%. O valor a cumulado da pesca descarregada cifra-se já (entre Janeiro e Novembro de 1981) em 363 391 contos, +22,9% que em idêntico período de 1980. O peixe espada com 43,6%, o atum com 16,7%, o chicharro com 9,0% e a cavala com 8,8%, foram as espécies que mais peso tiveram na obtenção daquele valor total.

Março de 1982

A reprodução destes dados só é permitida com a
indicação da fonte.

29/3/82



SERVIÇO REGIONAL DE
ESTATÍSTICA DA MADEIRA

INDICADORES DA ACTIVIDADE ECONÓMICA

AGRICULTURA, PECUÁRIA E PESCA

Novembro de 1981

REGIÃO AUTÓNOMA DA MADEIRA
PORTUGAL

AI 1101

entro
ção e
ação
to

D.R.E.H.C.
de Informa
Document

E.H.

SECRETARIA REGIONAL DO PLANEJAMENTO E FINANÇAS
SERVIÇO REGIONAL DE ESTATÍSTICA DA MADEIRA

Page.

SECRETARIA REGIONAL DO PLANO
SERVIÇO REGIONAL DE ESTATÍSTICA
DA MADEIRA

INDICADORES DA ACTIVIDADE ECONÓMICA

AGRICULTURA PECUÁRIA E PESCA

Dezembro de 1981

Í N D I C E

Salários mínimos e outros dos trabalhadores rurais

(Trabalhos gerais)

Pags.

<ul style="list-style-type: none"> - Salários diários médios dos trabalhadores rurais (trabalhos gerais) 3 - Salários diários médios dos trabalhadores rurais (trabalhos gerais) - gráfico 4 - Preços médios no produtor dos principais produtos de origem vegetal 5 - Avicultura industrial: produção de ovos 6 - Avicultura industrial: produção de ovos (gráfico) . 7 - Avicultura industrial: produção de carne de frango. 8 - Avicultura industrial: produção de carne de frango (gráfico) 9 - Matança de gado, gado abatido e aprovado para consumo sumo 10 - Gado abatido (gráfico) 11 - Pesca mensal descarregada nos portos da Região 12 - Pesca descarregada, por espécies 13 - Pesca descarregada, quantidades (gráfico) 14 - Pesca descarregada, valores (gráfico) 15 - Comentário 16 e 17 	<p>3</p> <p>4</p> <p>5</p> <p>6</p> <p>7</p> <p>8</p> <p>9</p> <p>10</p> <p>11</p> <p>12</p> <p>13</p> <p>14</p> <p>15</p> <p>16 e 17</p>
--	---

SALÁRIOS DIÁRIOS MÉDIOS AGRÍCOLAS

1.- Salários diários médios dos trabalhadores rurais

(Trabalhos Gerais)

Estados

Meses	HOMENS			MULHERES		
	1980	1981 a)	Variação 1981/1980	1980	1981 a)	Variação 1981/1980
	ESCUDOS		%	ESCUDOS		%
1	2	3	4	5	6	7
Janeiro	344,88	412,19	+ 19,5	235,83	285,83	+ 21,2
Fevereiro ...	351,13	412,19	+ 17,4	244,17	289,17	+ 18,4
Marco	356,88	418,44	+ 17,2	254,17	302,50	+ 19,0
Abril	363,13	425,94	+ 17,3	269,17	312,50	+ 16,1
Maió	369,38	440,94	+ 19,4	277,50	312,50	+ 12,6
Junho	379,50	495,69	+ 21,7	277,50	329,17	+ 18,6
Julho	379,50	485,93	+ 28,0	277,50	346,66	+ 24,9
Agosto	385,75	495,94	+ 28,6	277,50	355,00	+ 27,9
Setembro	385,75	502,19	+ 30,2	277,50	358,33	+ 29,1
Outubro	397,19	509,74	+ 28,3	277,50	358,33	+ 29,1
Novembro	409,69	509,74	+ 24,4	285,30	358,33	+ 25,6
Dezembro	409,69	509,74	+ 24,4	285,83	358,33	+ 25,4

a) Valores provisórios

120

J F M A M J J A S O N D

Meses

Homens

Mulheres

SALÁRIOS DIÁRIOS MÉDIOS AGRÍCOLAS

Escudos

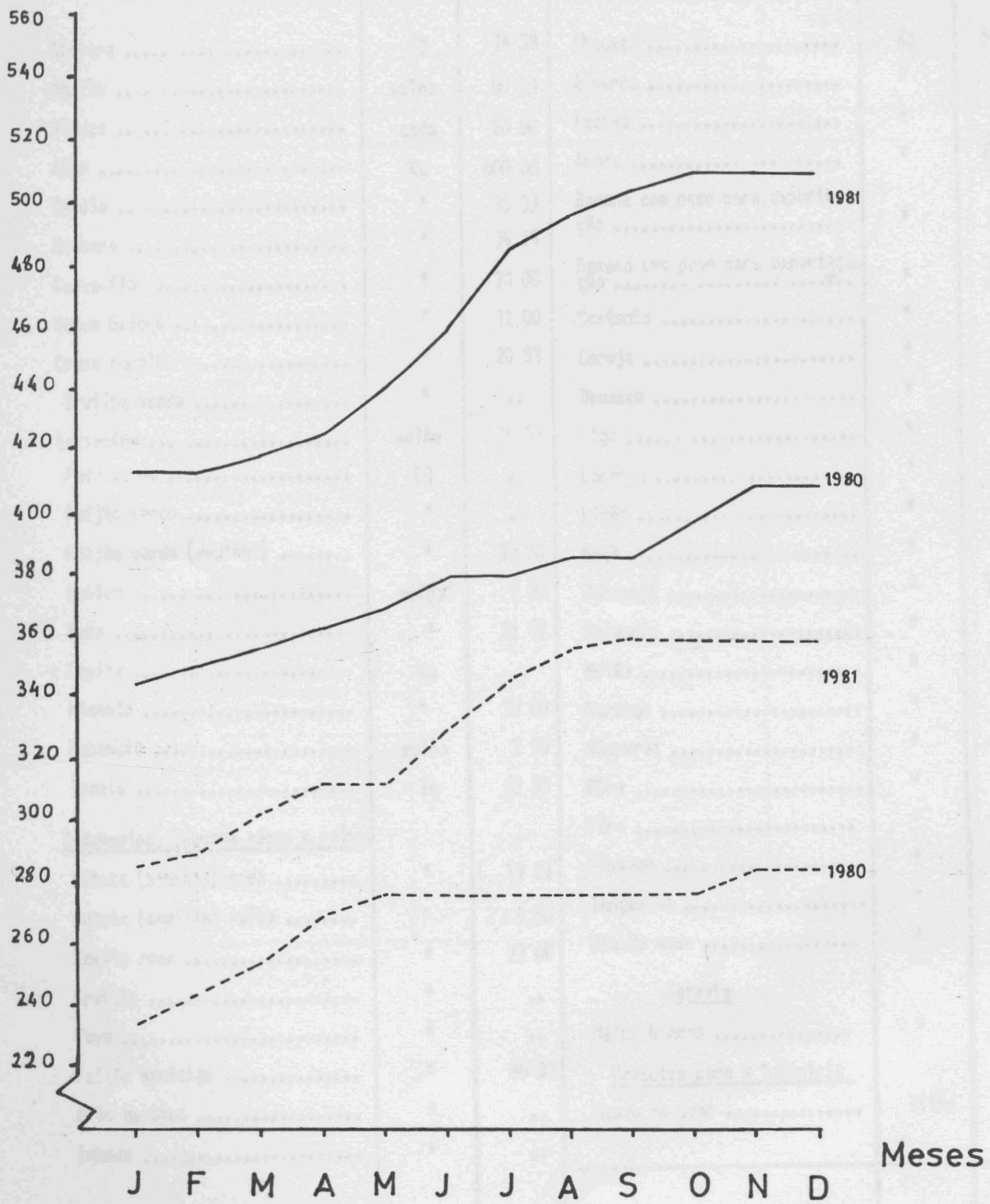

— Homens

- - - Mulheres

2 - Preços médios, no produtor, dos principais produtos de origem vegetal

Produtos	Unidades	Preços médios	Produtos	Unidades	Preços médios
1	2	3	4	5	6
<u>Produtos hortícolas:</u>			<u>Frutas Frescas</u>		
Abóbora	Kg	14 38	Abacate	Kg	55 00
Agrião	molho	80 00	Alperce	"	..
Alface	cada	20 00	Ameixa	"	..
Alho	Kg	400 00	Anona	"	60 00
Cebola	"	33 33	Banana com peso para exportação	"	34 75
Cenoura	"	34 17	Banana sem peso para exportação	"	34 50
Couve-flor	"	70 00	Castanha	"	..
Couve Galega	"	11 00	Cereja	"	..
Couve repolho	"	20 83	Damasco	"	..
Ervilha verde	"	..	Figo	"	..
Espinafre	molho	10 00	Laranja	"	37 50
Fava verde	kg	..	Limão	"	45 00
Feijão verde	"	..	Maçã	"	..
Feijão verde (vaginha)	"	70 00	Maracujá	"	110 00
Nabiga	molho	7 50	Melancia	"	..
Nabo	"	31 67	Melão	"	..
Pepino	Kg	..	Morango	"	..
Pimento	"	70 00	Nêsperas	"	..
Rabanete	molho	7 50	Pêra	"	..
Tomate	Kg	63 33	Pêro	"	..
<u>Tubérculos, legumes secos e raízes</u>			Pêssego	"	..
Batata (semilha) nova	"	13 83	Tangerina	"	62 50
Batata (semilha) velha	"	9,50	Uva de mesa	"	..
Batata doce	"	22 08	<u>Cereais</u>		
Ervilha	"	..	Milho branco	"	20 00
Fava	"	..	<u>Produtos para a indústria</u>		
Feijão manteiga	"	80 00	Mosto de uvas	litro	..
Grão de bico	"	..	<hr/>		
Inhame	"	..	Vinho tinto	l	47 50

.. Resultado ignorado

3 - Avicultura industrial

PRODUÇÃO DE OVOS

Produção de ovos

Meses	1980	1981 a)	Varição 1981/1980
	1 000		%
1	2	3	4
Janeiro	2 090 ✓	2 783	+ 33,2
Fevereiro	1 824 ✓	2 255	+ 23,6
Março	1 911 ✓	2 026	+ 6,0
Janeiro a Março	5 825	7 064	+ 21,3
Abril	1 745 ✓	1 725	- 1,1
Maio	2 040 ✓	1 879	- 7,9
Junho	2 198 ✓	1 856	- 15,6
Janeiro a Junho	11 808	12 524	+ 6,1
Julho	3 071 ✓	2 369	- 22,9
Agosto	2 793 ✓	1 665	- 40,4
Setembro	2 992 ✓	1 750	- 41,5
Janeiro a Setembro	20 664	18 308	- 11,4
Outubro	3 168 ✓	2 828	- 10,7
Novembro	2 093 ✓	2 303	+ 10,0
Dezembro	1 129 2,136	2 781	+146,3
Janeiro a Dezembro	27 054 28 061	26 220	- 3,1

a) Valores provisórios

PRODUÇÃO DE OVOS

Milhares

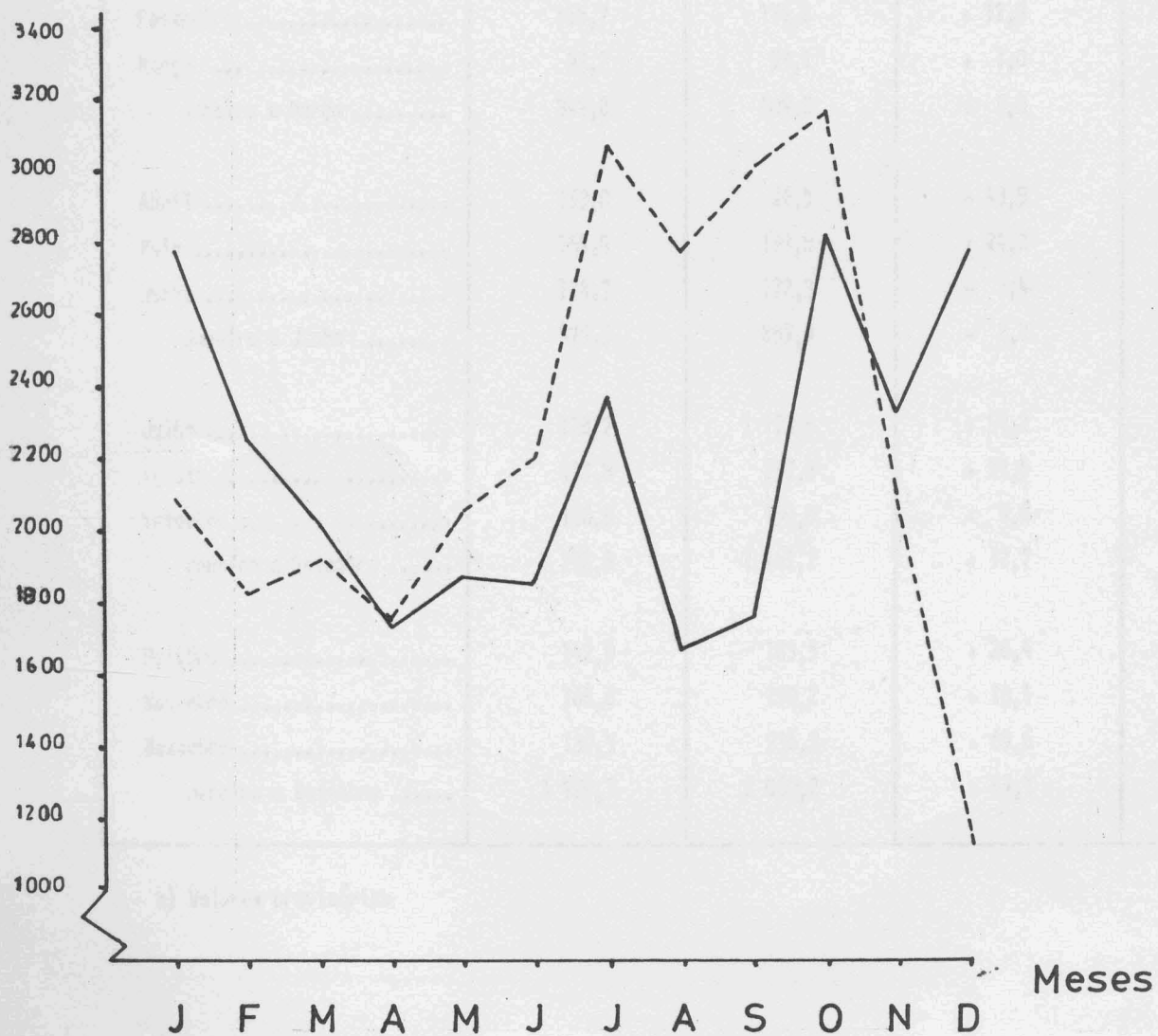

— 1981

- - - 1980

4 - Avicultura Industrial

PRODUÇÃO DE CARNE DE FRANGO

Produção de carne de frango

Meses	1980	1981	Varição 1981/1980
	Toneladas		%
1	2	3	4
Janeiro	149,9	141,9	- 5,3
Fevereiro	155,7	174,8	+ 12,3
Março	92,2	93,1	+ 1,0
Janeiro a Março	397,8	409,8	+ 3,0
Abril	153,0	86,5	- 43,5
Maio	154,0	191,8	+ 24,2
Junho	174,7	172,3	- 1,4
Janeiro a Junho	879,5	859,9	- 2,2
Julho	128,2	193,8	+ 51,2
Agosto	133,8	237,5	+ 77,5
Setembro	136,8	150,0	+ 9,6
Janeiro a Setembro	1 278,3	1 441,2	+ 12,7
Outubro	142,9	183,5	+ 28,4
Novembro	168,6	199,2	+ 18,1
Dezembro	139,3	236,3	+ 69,6
Janeiro a Dezembro	1 729,1	2 060,2	+ 19,1

a) Valores provisórios

PRODUÇÃO DE CARNE DE FRANGO

Toneladas

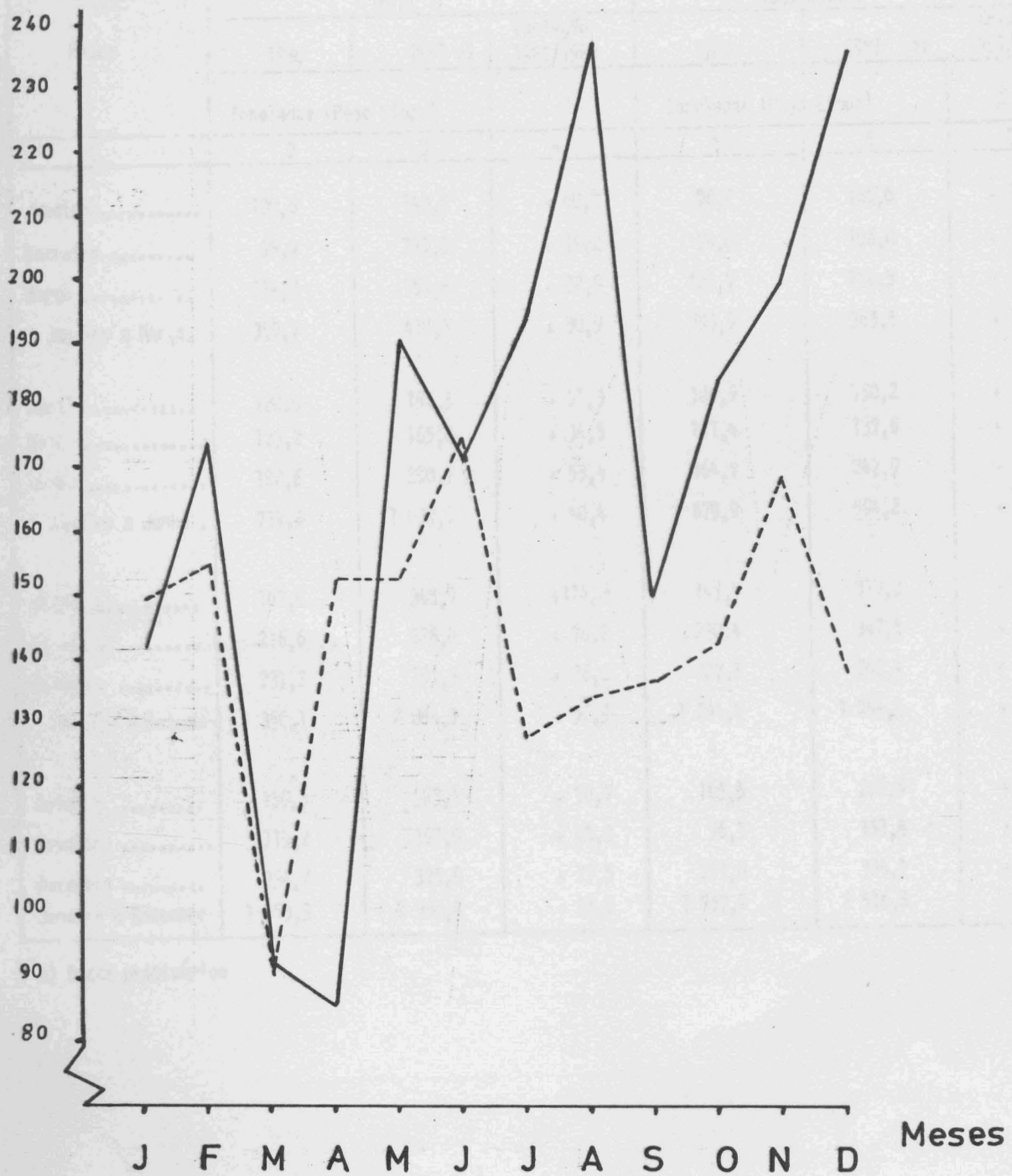

— 1981

- - - 1980

5 - Matança de gado; gado abatido e aprovado para consumo

Meses	TOTAL			Gado bovino		
	1980	1981 a)	Variação 1981/1980	1980	1981 a)	Variação 1981/1980
	Toneladas (Peso Limpo)		%	Toneladas (Peso Limpo)		%
1	2	3	4	5	6	7
Janeiro	100,6	140,8	+ 40,0	96,2	125,6	+ 29,9
Fevereiro	98,9	117,9	+ 19,2	94,0	106,0	+ 12,8
Março	114,2	151,8	+ 32,9	103,7	132,5	+ 29,8
Janeiro a Março.	319,7	410,5	+ 30,9	293,9	363,5	+ 23,7
Abril	120,0	181,5	+ 51,3	109,9	150,2	+ 36,7
Maió	123,2	165,8	+ 34,6	111,4	137,6	+ 23,5
Junho	182,6	280,1	+ 53,4	164,7	242,9	+ 47,5
Janeiro a Junho .	739,5	1 037,9	+ 40,4	679,9	894,2	+ 31,5
Julho	162,8	348,9	+114,3	147,3	310,2	+110,6
Agosto	216,6	386,0	+ 78,2	210,4	347,6	+ 65,2
Setembro	231,2	291,3	+ 26,0	207,1	242,4	+ 17,0
Janeiro a Setembro	1 350,1	2 064,1	+ 52,9	1 244,7	1 794,4	+ 44,2
Outubro	189,3	323,1	+ 70,7	165,5	266,9	+ 61,3
Novembro	119,2	197,0	+ 65,3	96,7	151,4	+ 56,6
Dezembro	294,7	375,8	+ 27,5	251,0	304,1	+ 21,2
Janeiro a Dezembro	1 953,3	2 960,0	+ 51,5	1 757,9	2 516,8	+ 43,2

a) Dados provisórios

GADO ABATIDO

(total)

Toneladas

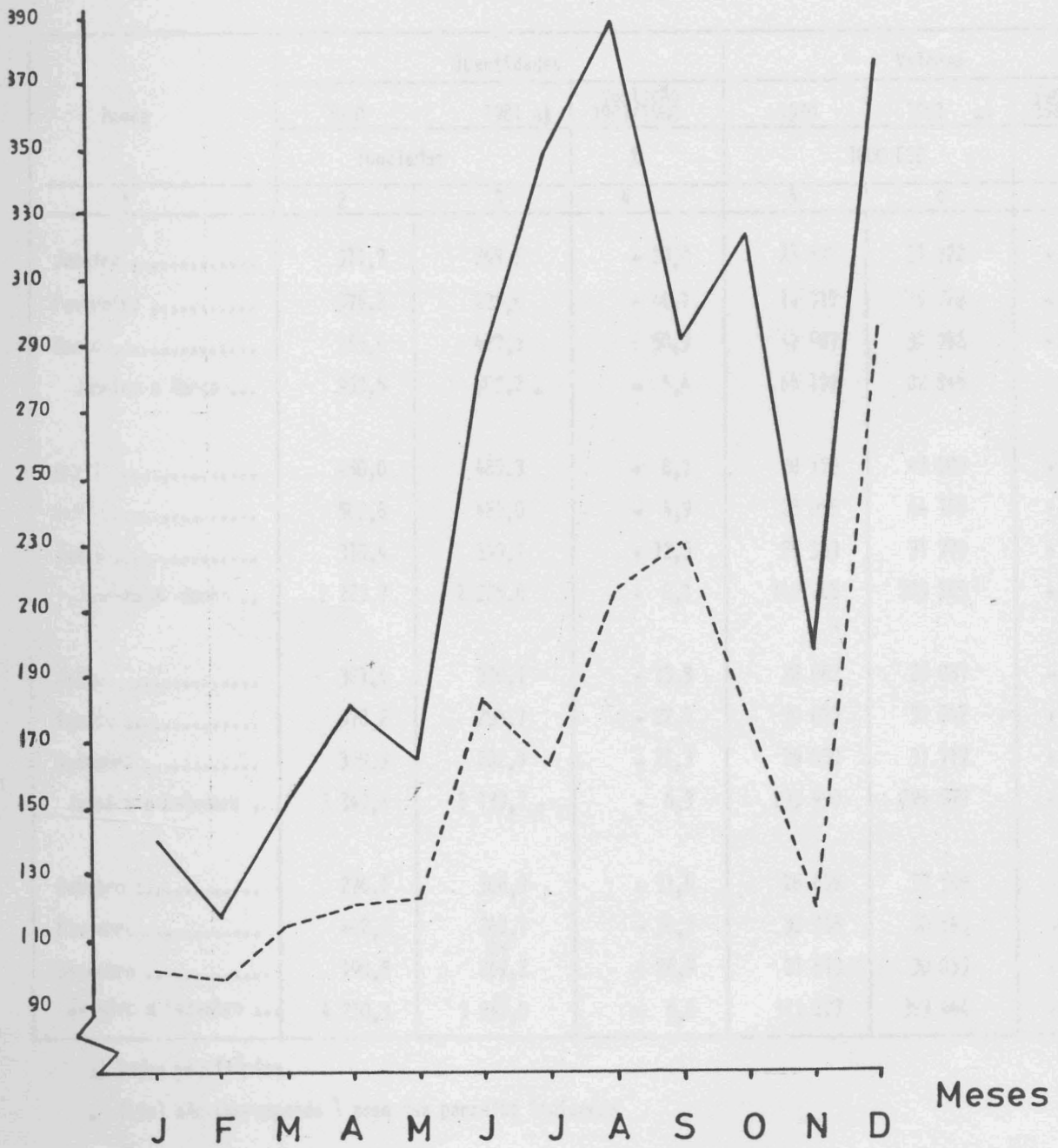

— 1981

- - - 1980

6 - Pesca mensal descarregada nos portos da Região

(Quantidades)

Meses	Quantidades			Valores		
	1980	1981 a)	Varição 1981/1980	1980	1981 a)	Varição 1981/1980
	Toneladas		%	1000 ESC		%
1	2	3	4	5	6	7
Janeiro	311,7	249,5	- 20,0	23 891	31 322	+ 31,1
Fevereiro	376,2	225,4	- 40,1	24 319	19 727	- 18,9
Março	265,6	427,3	+ 60,9	17 987	31 796	+ 75,8
Janeiro a Março ...	953,5	902,2	- 5,4	66 197	82 845	+ 25,2
Abril	450,0	489,3	+ 8,7	28 170	47 000	+ 66,8
Maió	509,8	485,0	- 4,9	28 055	44 169	+ 57,4
Junho	310,4	349,1	+ 12,5	27 363	31 775	+ 16,1
Janeiro a Junho ..	2 223,7	2 225,6	+ 0,1	149 785	205 789	+ 37,4
Julho	381,4	330,1	- 13,3	28 082	26 031	- 7,3
Agosto	378,2	294,7	- 22,1	30 073	32 042	+ 6,5
Setembro	359,3	282,8	- 21,3	26 050	31 117	+ 19,5
Janeiro a Setembro .	3 342,6	3 133,2	- 6,3	233 990	294 979	+ 26,1
Outubro :.....	274,6	306,9	+ 11,8	28 659	37 569	+ 31,1
Novembro	402,3	248,7	- 38,2	32 968	30 843	- 6,4
Dezembro	190,8	247,2	+ 26,9	21 510	30 053	+ 39,7
Janeiro a Dezembro ...	4 210,3	3 941,0	- 6,6	317 127	393 444	+ 24,1

a) Dados provisórios

• Total não corresponde à soma das parcelas indicadas

PESCA DESCARREGADA

(Quantidades)

PESCA DESCARREGADA

(Valores)

Toneladas

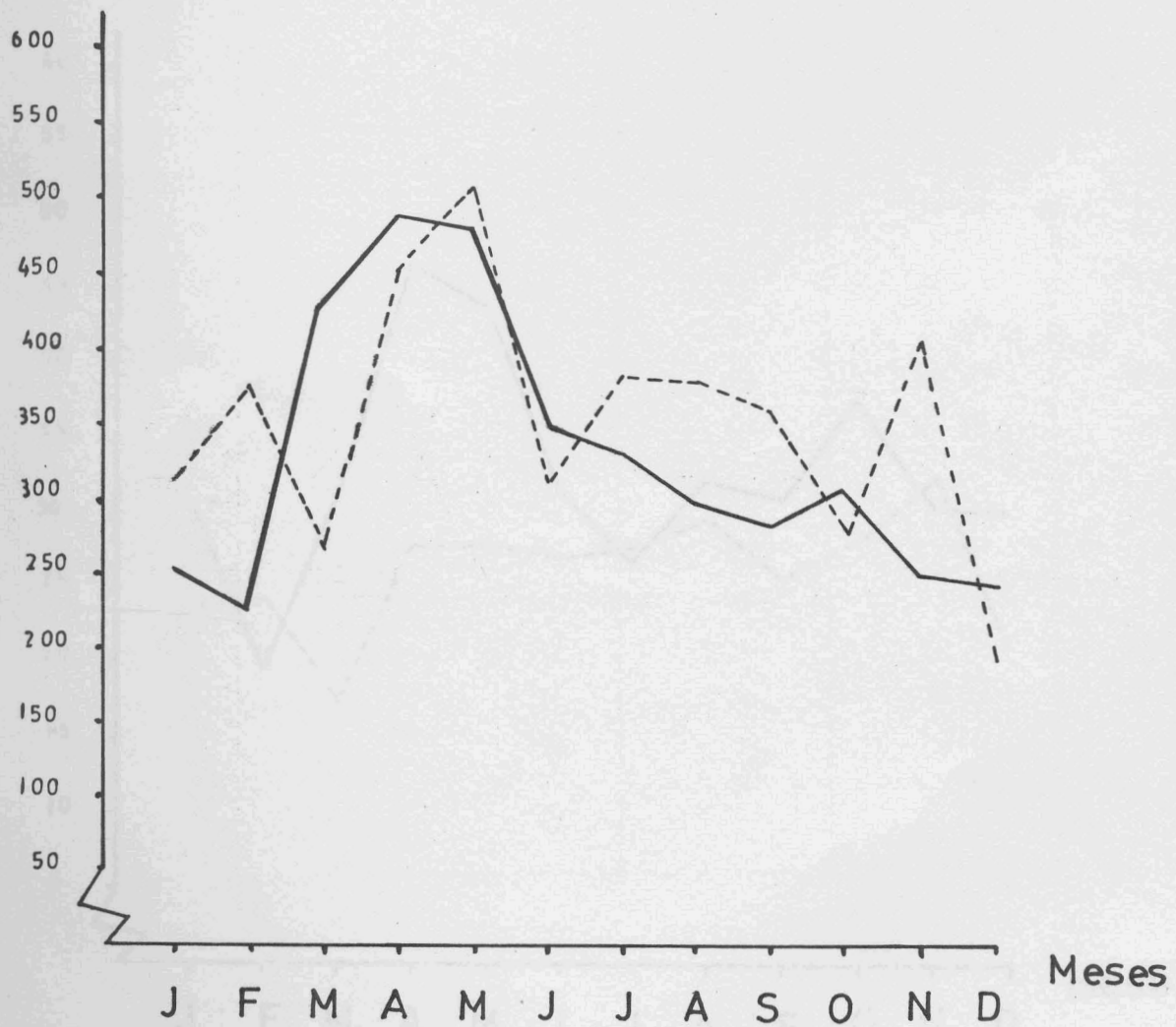

— 1981

- - - 1980

PESCA DESCARREGADA

(Valores)

10³ Contos

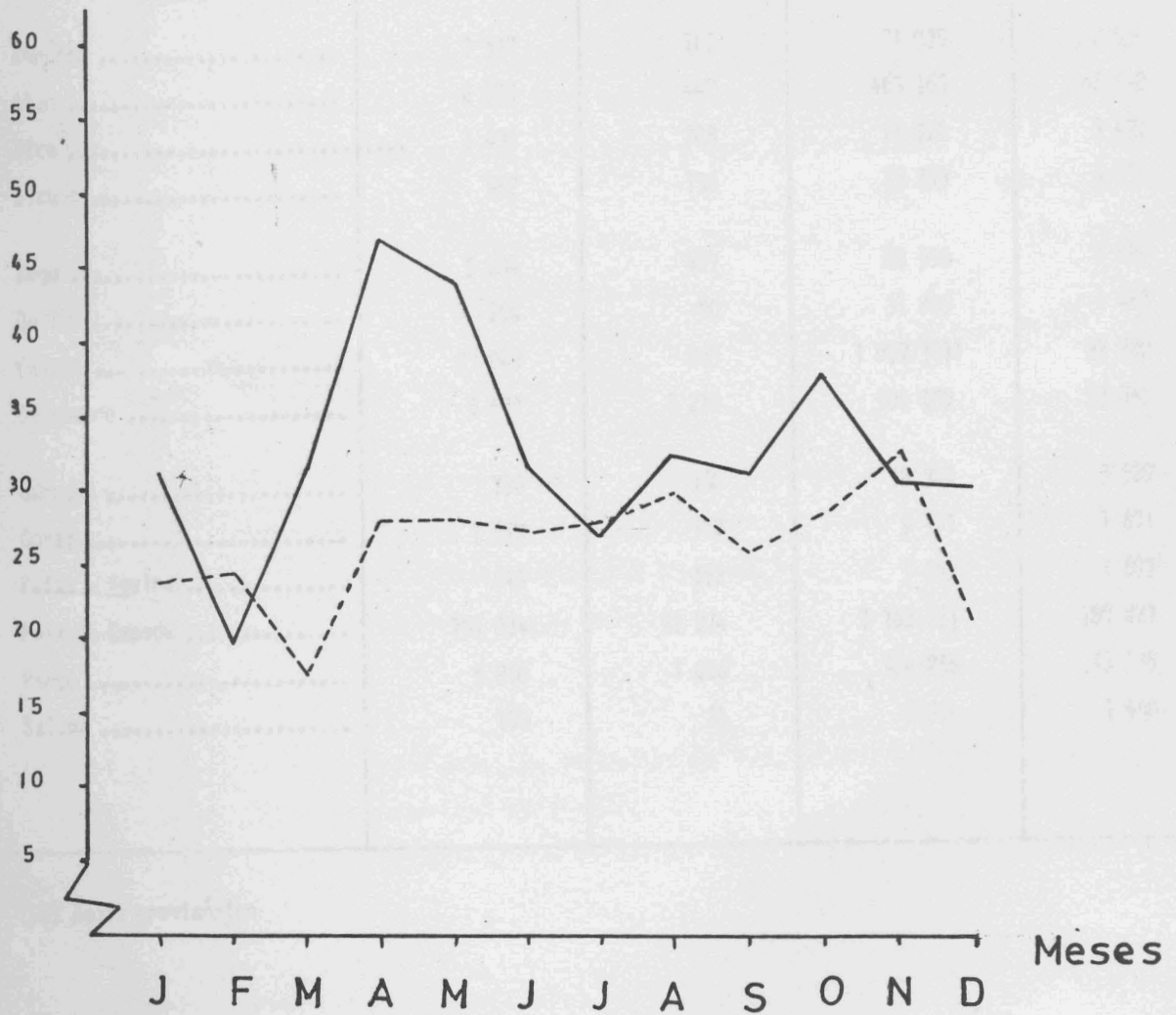

— 1981

- - - 1980

7 - Pesca descarregada, por espécies

Espécies	1981 a)			
	XII		I a XII	
	Kg	1000 ESC	Kg	1000 ESC
1	2	3	3	4
Total Geral	224 239	30 053	3 913 192	393 444
Abrótea	1 307	161	21 035	2 534
Atum	8 580	1 447	465 169	62 240
Bica	1 432	208	23 020	3 471
Bicuda	982	136	29 293	4 034
Boga	5 284	417	88 550	4 869
Bodifão	294	50	31 805	4 463
Cavala	23 049	865	1 077 301	32 780
Chicharro	9 677	1 218	504 159	33 845
Garoupa	796	168	18 349	3 529
Goraz	1 610	312	9 111	1 691
Peixe - Agulha	645	152	5 941	1 607
Peixe - Espada	151 834	22 274	1 162 721	180 821
Pargo	5 010	1 006	104 256	19 135
Salema	150	24	9 874	1 460

a) Dados provisórios

COMENTÁRIO

- 1 - Os salários diários médios na agricultura madeirense no mês de Dezembro de 1981, no referente a "trabalhos gerais" apresentaram respectivamente, acréscimo de 24,4% para os homens e 25,4% para as mulheres, em relação a Dezembro de 1980. Os valores médios registados naquele mês foram de 509,74 escudos para o sexo masculino e 358,33 escudos para o sexo feminino,
- 2 - Os preços médios no produtor, dos principais produtos de origem vegetal, no mês de Dezembro do ano findo, foram os seguintes: para os produtos hortícolas, abóbora a 14,38 escudos ao quilo, a cebola a 33,33, a cenoura a 34,17, a couve galega a 11,00, o tomate a 63,33 e o feijão verde (vaginha) a 70,00 ao quilo para os tubérculos, a batata (semilha) nova a 13,83 e a batata doce a 22,08; relativamente às frutas frescas, banana com peso para exportação a 34,75, o limão a 45,00, e o maracujá a 110,00. Estes preços referem-se aos obtidos à saída das explorações agrícolas.
- 3 - No mês de Dezembro de 1981, a produção de ovos, nos aviários industriais da Região, foi de 2781 milhares mais 146,3% que o obtido no mês homólogo de 1980. Durante o ano de 1981, constata-se uma diminuição de 3,1%, na produção total acumulada de ovos, relativamente a igual período de 1980.
- 4 - A produção de carne de frango, nos aviários industriais em Dezembro do ano passado, ascendeu 236,3 toneladas (peso limpo) mais 69,6% que em igual mês do ano anterior.
A produção total acumulada de carne de frango atingiu assim (entre Janeiro a Dezembro de 1981) 2 060,2 toneladas, mais 19,1% que no período idêntico de 1980.
- 5 - O total de gado abatido e aprovado para consumo da população em Dezembro de 1981, foi de 375,8 toneladas (peso limpo), o que representa um acréscimo de 27,5% relativamente a Dezembro de 1980. Entre janeiro a Dezembro de 1981, o total de gado abatido atingiu 3 960 toneladas, mais 51,5% durante todo o ano de 1980. Desse quantitativo total 85% pertencem ao gado bovino.
- 6 -
- 6.1 - A pesca descarregada nos portos da Região, em Dezembro de 1981, foi de 242,2 toneladas, superior em 26,9% a quantidade registada em igual mês de 1980.
O valor total da pesca descarregada atingiu naquele mês 30 053 contos, mais 39,7% que em Dezembro de 1980.
- 6.2 - De Janeiro a Dezembro de 1981, as quantidades totais de pesca acumulada elevam-se a 3931 toneladas, menos 6,6% que no período homólogo de 1980. As espécies que mais contribuíram para esse quantitativo total foram a cavala com 27,5%, o peixe espada com 29,7%, o chicharro com 12,9% e o atum com 11,9%

O valor acululado da pesca descarregada cifra-se já (entre Janeiro a Dezembro de 1981) em 393 444 contos mais 24,1% que em identico período de 1980. O peixe espada com 46% o Atum com 15,8%, a cavala com 8,3% e o chicharro com 8,6%, foram as espécies que mais peso tiveram na obtenção daquele valor total.

ABRIL DE 1982

PC 32 19-7

A reprodução destes dados só é permitida com
a indicação da fonte

D.R.E.N.C.
de Inform
Documen

EH-