

23-4-85

GOVERNO REGIONAL DA MADEIRA
SECRETARIA REGIONAL DO PLANO



SERVIÇO REGIONAL DE
ESTATÍSTICA DA MADEIRA

valores (gráficos).....

INDICADORES DA ACTIVIDADE ECONÓMICA

AGRICULTURA, PECUÁRIA E PESCA

Dezembro de 1984

REGIÃO AUTÓNOMA DA MADEIRA
PORTUGAL

ntro
ão e
ção

SECRETARIA REGIONAL DO PLANEAMENTO E FINANÇAS
SERVIÇO REGIONAL DE ESTATÍSTICA DA MADEIRA

SECRETARIA REGIONAL DO PLANO
SERVIÇO REGIONAL DE ESTATÍSTICA
DA MADEIRA

Índice

- Salários diários médios dos trabalhadores rurais (trabalhos gerais).....	1
- Salários diários médios dos trabalhadores rurais (trabalhos gerais) - gráfico.....	1
- Preços médios no produtor dos principais produtos de origem vegetal.....	2
- Avicultura Industrial: Produção de ovos.....	3
- Avicultura Industrial: Produção de ovos (gráfico).....	3
- Avicultura Industrial: Produção de carne de frango.....	4
- Avicultura Industrial: Produção de carne de frango (gráfico).....	4
- Matança de gado, gado abatido e aproveitado para consumo.....	10
- Gado abatido (gráfico).....	11
- Pesca manual descarregada nos portos da Região.....	12
- Pesca descarregada, por espécies.....	13
- Pesca descarregada, quantidades (gráfico).....	14
- Pesca descarregada, valores (gráfico).....	15
- Comentários.....	16

INDICADORES DA ACTIVIDADE ECONÓMICA

AGRICULTURA, PECUÁRIA E PESCA

Janeiro de 1984

Í N D I C E

1 - SALÁRIOS DIÁRIOS DOS TRABALHADORES RURAIS

Pags.

- Salários diários médios dos trabalhadores rurais (trabalhos gerais).....	3
- Salários diários médios dos trabalhadores rurais (trabalhos gerais) - gráfico.....	4
- Preços médios no produtor dos principais produtos de origem vegetal.....	5
- Avicultura Industrial: Produção de ovos.....	6
- Avicultura Industrial: Produção de ovos (gráfico).....	7
- Avicultura Industrial: Produção de carne de frango.....	8
- Avicultura Industrial: Produção de carne de frango (gráfico)....	9
- Matança de gado, gado abatido e aprovado para consumo.....	10
- Gado abatido (gráfico).....	11
- Pesca mensal descarregada nos portos da Região.....	12
- Pesca descarregada, por espécies.....	13
- Pesca descarregada, quantidades (gráfico).....	14
- Pesca descarregada, valores (gráfico).....	15
- Comentário.....	16

SALÁRIOS DIÁRIOS MÉDIOS AGRÍCOLAS

1 - SALÁRIOS DIÁRIOS DOS TRABALHADORES RURAIS

(Trabalhos Gerais)

Meses	HOMENS			MULHERES		
	1983	1984 a)	Variação	1983	1984 a)	Variação
	ESCUDOS		%	ESCUDOS		%
1	2	3	4	5	6	7
Janeiro.....	752,86	1 000,00	+ 32,8	525,83	728,33	+ 38,5
Fevereiro.....	774,28			550,83		
Março.....	817,14			584,17		
Abril.....	831,43			584,17		
Maio.....	831,43			584,17		
Junho.....	831,43			584,17		
Julho.....	854,29			593,33		
Agosto.....	875,71			618,33		
Setembro.....	890,00			626,67		
Outubro.....	911,43			626,67		
Novembro.....	947,14			643,33		
Dezembro.....	990,00			693,33		

a) Dados provisórios

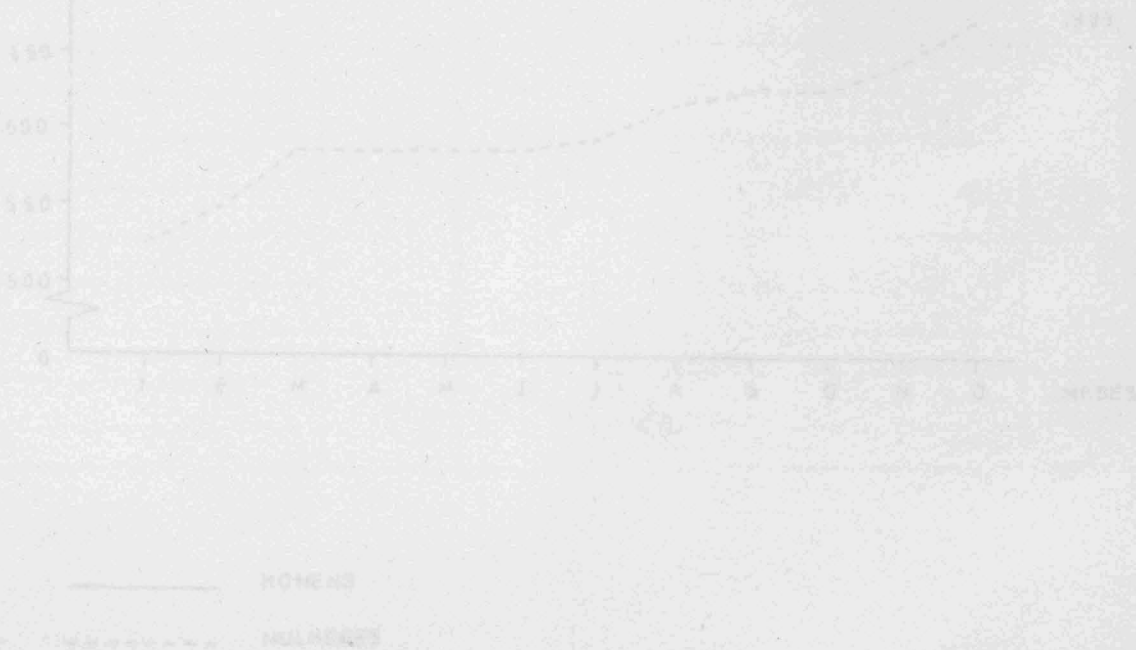

SALÁRIOS DIÁRIOS - MÉDIOS AGRÍCOLAS

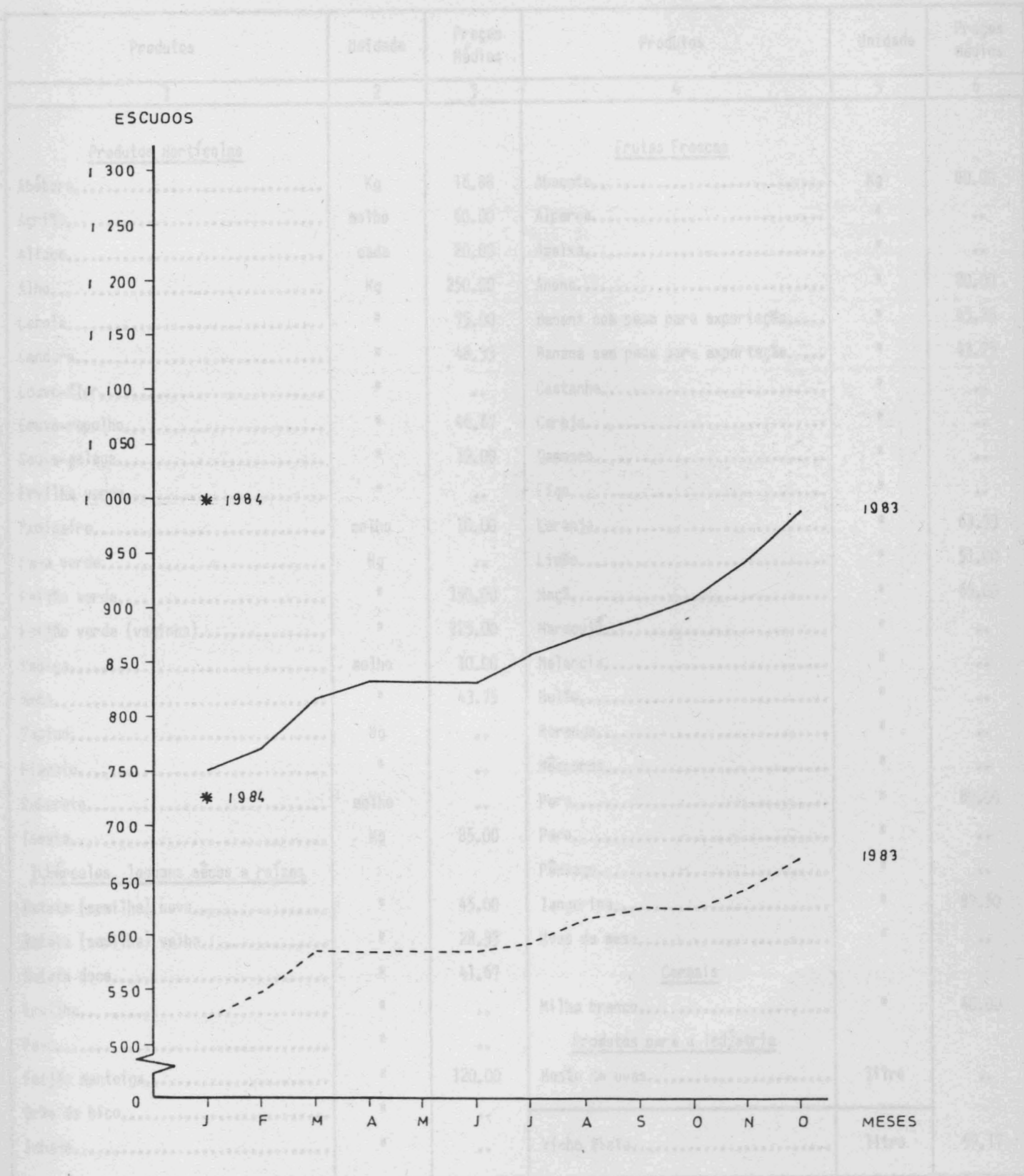

————— HOMENS
 - - - - - MULHERES

2 - PREÇOS MÉDIOS, NO PRODUTOR, DOS PRINCIPAIS PRODUTOS DE ORIGEM VEGETAL

Produtos	Unidade	Preços Médios	Produtos	Unidade	Preços Médios
1	2	3	4	5	6
<u>Produtos Hortícolas</u>			<u>Frutas Frescas</u>		
Abóbora.....	Kg	16,88	Abacate.....	Kg	80,00
Agrião.....	molho	60,00	Alperce.....	"	..
Alface.....	cada	20,00	Ameixa.....	"	..
Alho.....	Kg	250,00	Anona.....	"	80,00
Cebola.....	"	75,00	Banana com peso para exportação.....	"	45,25
Cenoura.....	"	48,33	Banana sem peso para exportação.....	"	43,25
Couve-flor.....	"	..	Castanha.....	"	..
Couve-repolho.....	"	46,67	Cereja.....	"	..
Couve-galega.....	"	19,00	Damasco.....	"	..
Ervilha verde.....	"	..	Figo.....	"	..
Espinafre.....	molho	10,00	Laranja.....	"	63,33
Fava verde.....	Kg	..	Limão.....	"	51,00
Feijão verde.....	"	150,00	Maçã.....	"	65,00
Feijão verde (vaginha).....	"	125,00	Maracujá.....	"	..
Nabiça.....	molho	10,00	Melancia.....	"	..
Nabo.....	"	43,75	Melão.....	"	..
Pepino.....	Kg	..	Morango.....	"	..
Pimento.....	"	..	Nêsperas.....	"	..
Rabanete.....	molho	..	Pera.....	"	80,00
Tomate.....	Kg	85,00	Pero.....	"	..
<u>Tubérculos, legumes secos e raízes</u>			Pêssego.....	"	..
Batata (semilha) nova.....	"	45,00	Tangerina.....	"	87,50
Batata (semilha) velha.....	"	28,33	Uvas de mesa.....	"	..
Batata doce.....	"	41,67	<u>Cereais</u>		
Ervilha.....	"	..	Milho branco.....	"	40,00
Fava.....	"	..	<u>Produtos para a Indústria</u>		
Feijão manteiga.....	"	120,00	Mosto de uvas.....	litro	..
Grão de bico.....	"	..			
Inhame.....	"	..			

.. resultado nulo

PRODUÇÃO DE OVOS

3 - AVICULTURA INDUSTRIAL

Produção de Ovos

Meses	Aviários de Produção de Ovos			Aviários de Multiplicação		
	1983	1984 a)	Variação	1983	1984 a)	Variação
	1 000		%	1 000		%
1	2	3	4	5	6	7
Janeiro.....	2 367	2 437	+ 3,0	11	57	+ 418,2
Fevereiro.....	2 136			9		
Março.....	2 328			4		
Janeiro a Março.....	6 831			24		
Abril.....	2 327			5		
Maió.....	2 144			4		
Junho.....	2 146			5		
Janeiro a Junho.....	13 448			38		
Julho.....	2 008			31		
Agosto.....	1 890			38		
Setembro.....	1 700			25		
Janeiro a Setembro.....	19 046			132		
Outubro.....	1 779			24		
Novembro.....	2 845			37		
Dezembro.....	2 244			60		
Janeiro a Dezembro.....	25 914			253		

a) Dados provisórios

PRODUÇÃO DE OVOS

4 - AVICULTURA INDUSTRIAL

Produção de Carne de Frango

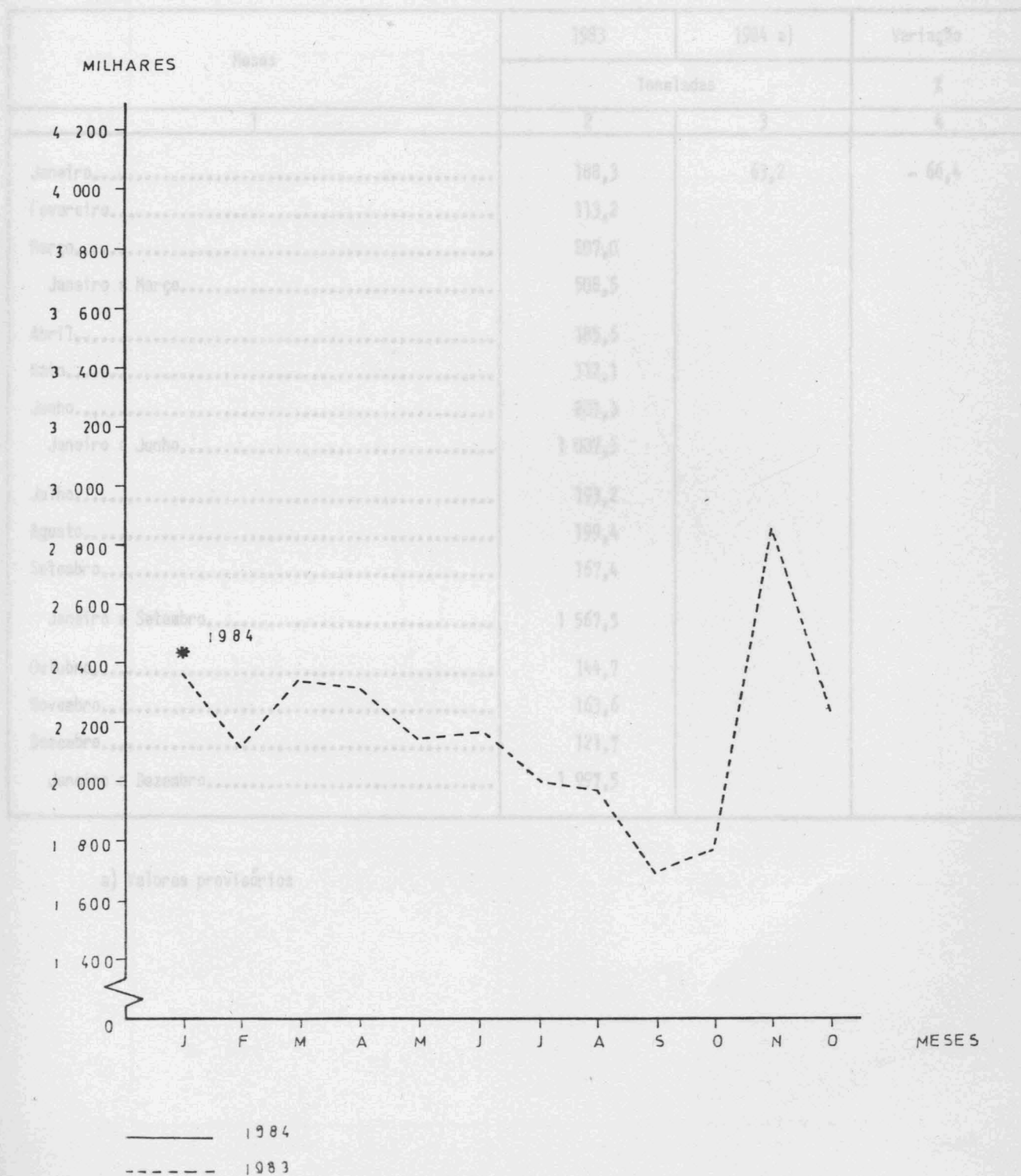

PRODUÇÃO DE CARNE DE FRANGO

4 - AVICULTURA INDUSTRIAL

TONELADAS

Produção de Carne de Frango

Meses	1983	1984 a)	Variação
	Toneladas		%
1	2	3	4
Janeiro.....	188,3	63,2	- 66,4
Fevereiro.....	113,2		
Março.....	207,0		
Janeiro a Março.....	508,5		
Abril.....	185,6		
Maió.....	112,1		
Junho.....	201,3		
Janeiro a Junho.....	1 007,5		
Julho.....	193,2		
Agosto.....	199,4		
Setembro.....	167,4		
Janeiro a Setembro.....	1 567,5		
Outubro.....	144,7		
Novembro.....	163,6		
Dezembro.....	121,7		
Janeiro a Dezembro.....	1 997,5		

a) Valores provisórios

PRODUÇÃO DE CARNE DE FRANGO

TONELADAS

S - MATANÇA DE GADO, GADO ABATIDO E APROVADO PARA CONSUMO

Meses	Total			Cabo Zovino		
	1983	1984 a)	Variação	1983	1984 a)	Variação
	Toneladas (Peso Líquido)	X	%	Toneladas (Peso Líquido)	Y	%
Agosto	150,6	122,1	-18,5	120,3	74,4	-35,9
Setembro	160,4			177,8		
Outubro	150,0			186,6		
Novembro e Dezembro	497,2			374,7		
Janeiro	164,1			181,1		
Fevereiro	168,5			187,3		
Março	187,2			181,7		
Abril e Maio	1 018,7			1 018,0		
Junho	193,1			144,0		
Julho	230,8			178,1		
Agosto e Setembro	209,7			191,3		
Outubro e Novembro	1 652,3			1 203,5		
Dezembro	173,3			105,3		
Janeiro	150,9			82,5		
Febrero	254,7			194,7		
Março e Abril	1 231,4			1 575,4		

a) Valores provisórios

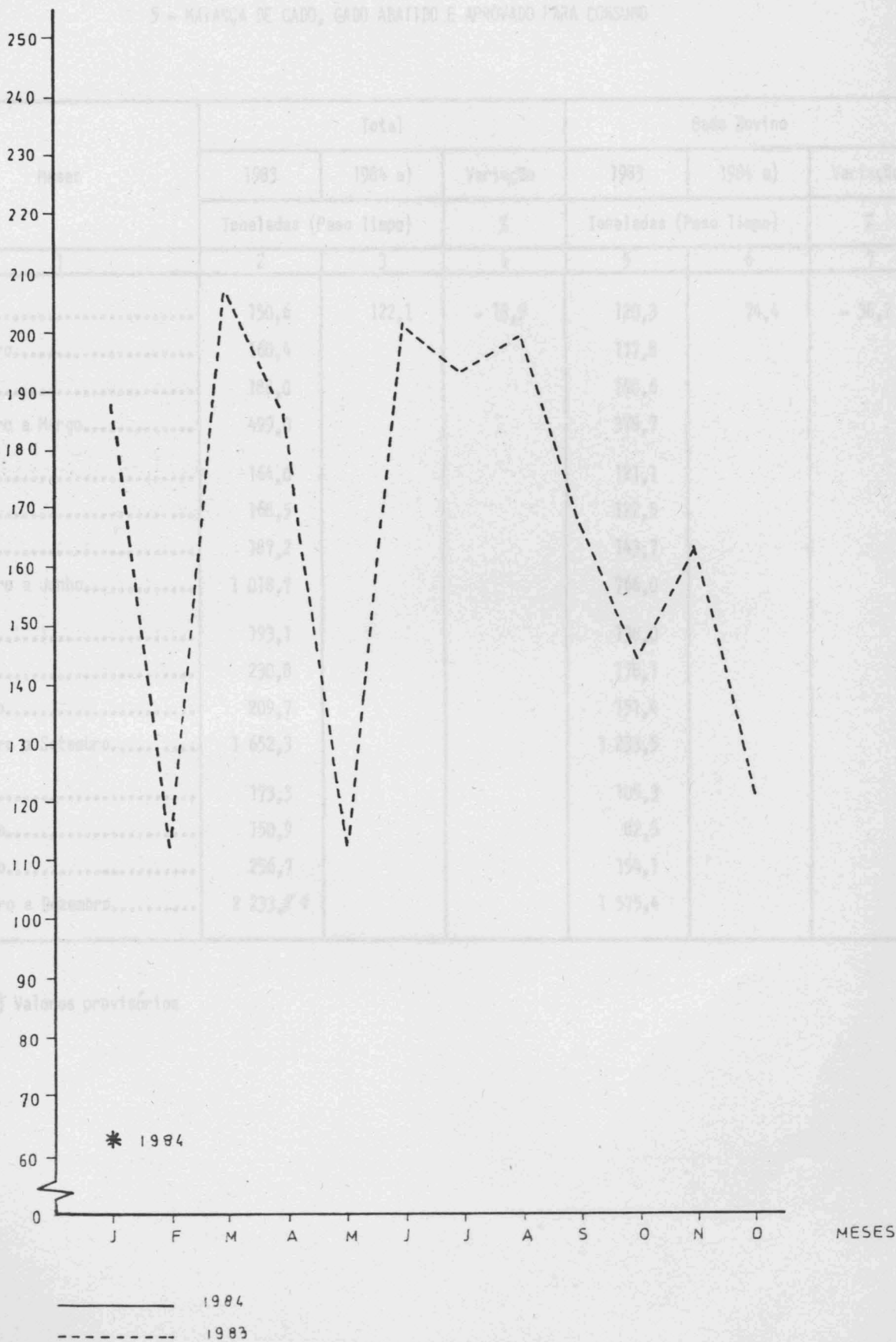

* 1984

— 1984
- - - 1983

MESES

GADO ABATIDO
(TOTAL)

5 - MATANÇA DE GADO, GADO ABATIDO E APROVADO PARA CONSUMO

Meses	Total			Gado Bovino		
	1983	1984 a)	Variação	1983	1984 a)	Variação
	Toneladas (Peso limpo)		%	Toneladas (Peso limpo)		%
1	2	3	4	5	6	7
Janeiro.....	150,6	122,1	- 18,9	120,3	74,4	- 38,2
Fevereiro.....	160,4			117,8		
Março.....	188,0			140,6		
Janeiro a Março.....	499,0			378,7		
Abril.....	164,0			121,1		
Maió.....	168,5			122,5		
Junho.....	187,2			143,7		
Janeiro a Junho.....	1 018,7			766,0		
Julho.....	193,1			138,0		
Agosto.....	230,8			178,1		
Setembro.....	209,7			151,4		
Janeiro a Setembro.....	1 652,3			1 233,5		
Outubro.....	173,3			105,3		
Novembro.....	150,9			82,5		
Dezembro.....	256,7			154,1		
Janeiro a Dezembro.....	2 233,21			1 575,4		

a) Valores provisórios

GADO ABATIDO (TOTAL)

5. - PEDIDO PERMANENTE DE MANUTENÇÃO DOS PORTOS DA REGIÃO

TONELADAS

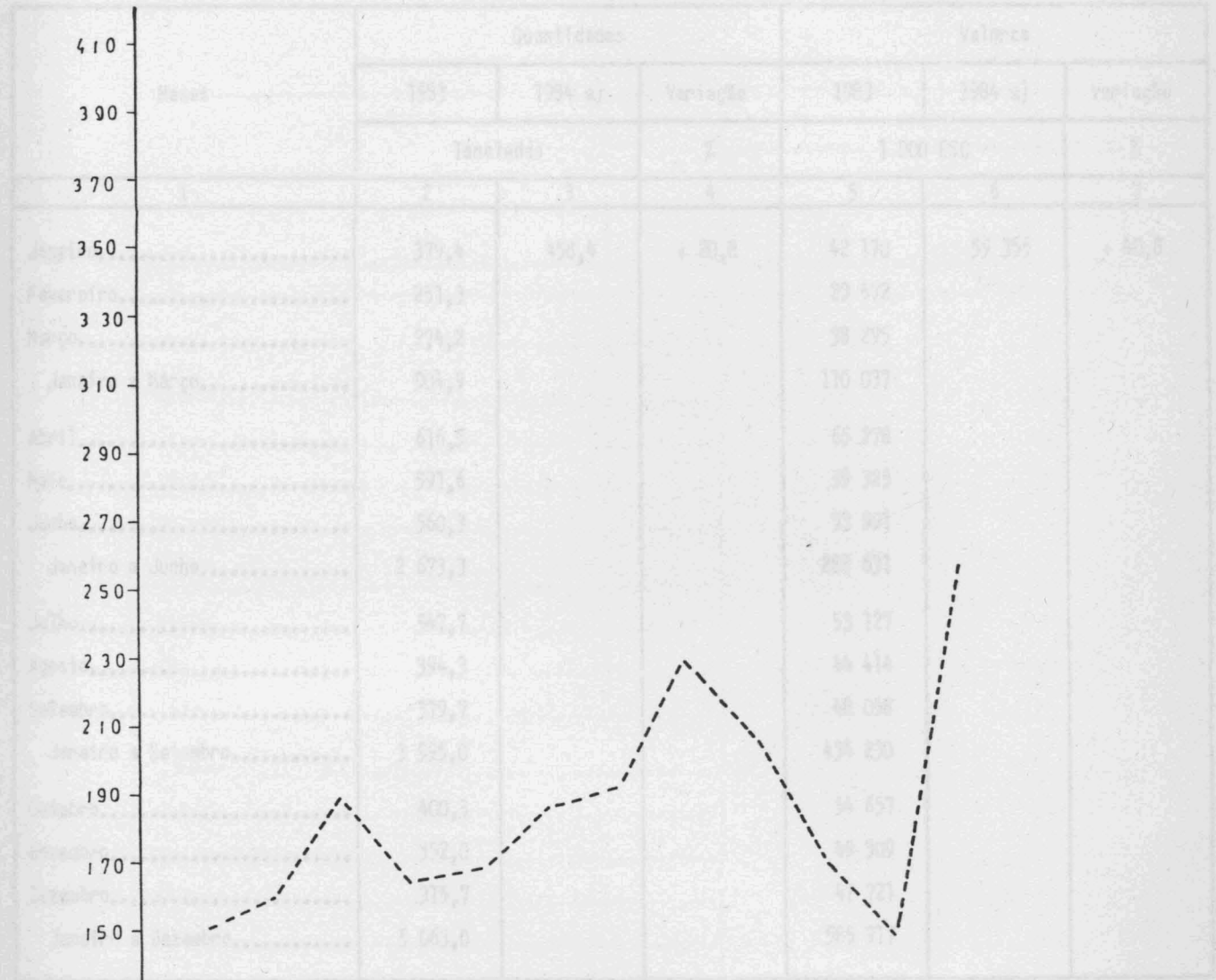

* 1984

— 1984
- - - 1983

MESES

6 - PESCA MENSAL DESCARREGADA NOS PORTOS DA REGIÃO

Meses	Quantidades			Valores		
	1993	1984 a)	Variação	1983	1984 a)	Variação
	Toneladas		%	1 000 ESC		%
1	2	3	4	5	6	7
Janeiro.....	379,4	458,4	+ 20,8	42 170	59 355	+ 40,8
Fevereiro.....	251,3			29 572		
Março.....	274,2			38 295		
Janeiro a Março.....	904,9			110 037		
Abril.....	616,5			65 278		
Maió.....	591,6			59 325		
Junho.....	560,3			53 991		
Janeiro a Junho.....	2 673,3			288 631		
Julho.....	547,7			53 127		
Agosto.....	394,3			44 414		
Setembro.....	379,7			48 058		
Janeiro a Setembro.....	3 995,0			434 230		
Outubro.....	400,3			54 657		
Novembro.....	352,0			49 309		
Dezembro.....	315,7			47 721		
Janeiro a Dezembro.....	5 063,0			585 917		

a) Dados provisórios

PESCA DE SCARREGADA

(QUANTIDADES)

7 - PESCA DESCARREGADA - PRINCIPAIS ESPÉCIES

TONELADAS

Espécies	1984	
	I	
	Kg	1 000 ESC
1	2	3
Total Geral.....	458 402	59 355
Abrótea.....	1 727	399
Atum.....	1 334	497
Bica.....	1 255	423
Bicuda.....	76	17
Boga.....	5 188	592
Bodião.....	78	14
Cavala.....	85 344	4 522
Chicharro.....	89 026	6 721
Garoupa.....	1 306	625
Goraz.....	384	141
Peixe-Agulha.....	672	226
Peixe-Espada.....	244 042	40 780
Pargo.....	3 984	1 808
Salema.....	120	37

a) Dados provisórios

PESCA DESCARREGADA
PESCA DESCARREGADA
(QUANTIDADES)

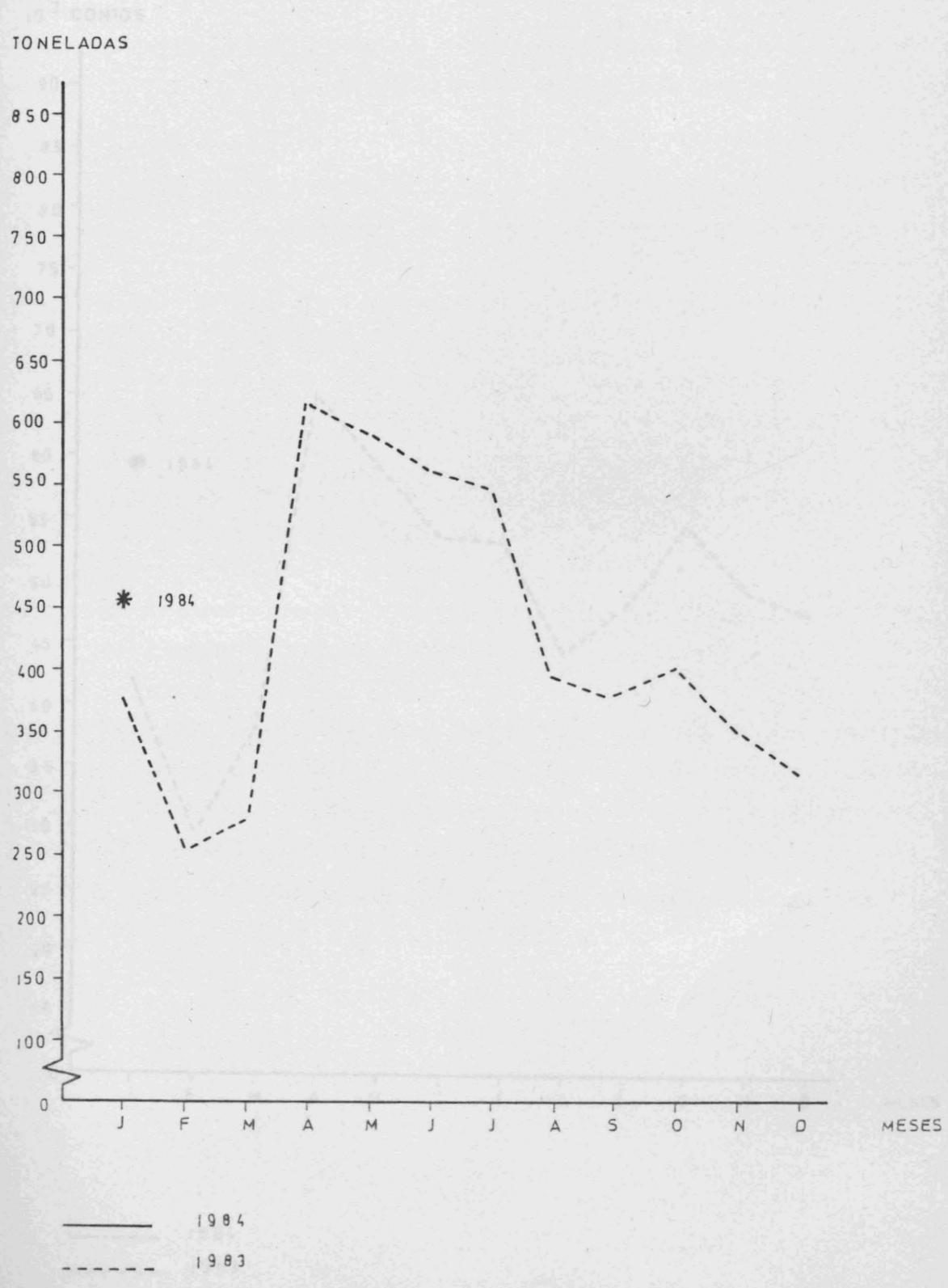

COMENTÁRIO

PESCA DESCARREGADA

(VALORES)

10³ CONTOS

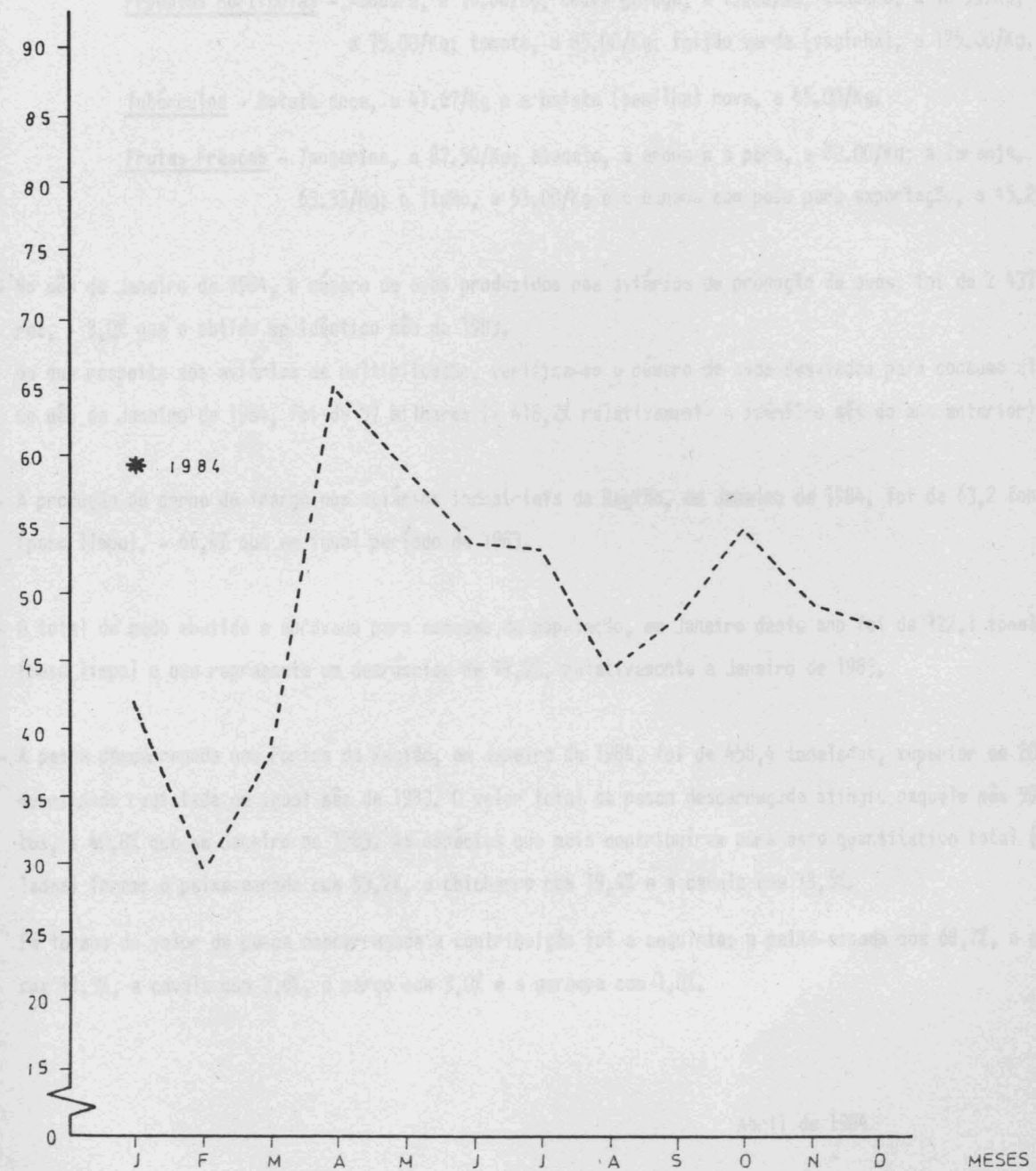

— 1984
 - - - 1983

A reprodução destes dados só é permitida com a indicação da fonte

COMENTÁRIO

1 - Os salários médios na Agricultura Madeirense no mês de Janeiro de 1984, relativamente a "Trabalhos Gerais" apresentaram acréscimos de 32,8% para os homens e 38,5% para as mulheres, em relação a Janeiro de 1983. Os valores médios registados naquele mês foram de 1 000,00 escudos para o sexo masculino e 728,33 escudos para o sexo feminino.

2 - Os preços médios no produtor, dos principais produtos de origem vegetal, no mês de Janeiro de 1984 foram os seguintes:

Produtos Hortícolas - Abóbora, a 16.88/Kg; couve galega, a 19.00/Kg; cenoura, a 48.33/Kg; cebola, a 75.00/Kg; tomate, a 85.00/Kg; feijão verde (vaginha), a 125.00/Kg.

Tubérculos - Batata doce, a 41.67/Kg e a batata (semilha) nova, a 45.00/Kg.

Frutas Frescas - Tangerina, a 87.50/Kg; abacate, a anona e a pera, a 80.00/Kg; a laranja, a 63.33/Kg; o limão, a 51.00/Kg e a banana com peso para exportação, a 45.25/Kg.

3 - No mês de Janeiro de 1984, o número de ovos produzidos nos aviários de produção de ovos, foi de 2 437 milhares, + 3,0% que o obtido em idêntico mês de 1983.

No que respeita aos aviários de multiplicação, verifica-se o número de ovos desviados para consumo alimentar no mês de Janeiro de 1984, foi de 57 milhares (+ 418,2% relativamente a idêntico mês do ano anterior).

4 - A produção de carne de frango nos aviários industriais da Região, em Janeiro de 1984, foi de 63,2 toneladas (peso limpo), - 66,4% que em igual período de 1983.

5 - O total de gado abatido e aprovado para consumo da população, em Janeiro deste ano foi de 122,1 toneladas (peso limpo) o que representa um decréscimo de 18,9%, relativamente a Janeiro de 1983.

6 - A pesca descarregada nos Portos da Região, em Janeiro de 1984, foi de 458,4 toneladas, superior em 20,8% à quantidade registada em igual mês de 1983. O valor total da pesca descarregada atingiu naquele mês 59 355 contos, + 40,8% que em Janeiro de 1983. As espécies que mais contribuíram para este quantitativo total (em toneladas) foram: o peixe-espada com 53,2%, o chicharro com 19,4% e a cavala com 18,6%.

Em termos de valor da pesca descarregada a contribuição foi a seguinte: o peixe-espada com 68,7%, o chicharro com 11,3%, a cavala com 7,6%, o pargo com 3,0% e a garoupa com 1,0%.

Abril de 1984

A reprodução destes dados só é permitida com a indicação da
fonte

15/5/84

GOVERNO REGIONAL DA MADEIRA

SECRETARIA REGIONAL DO PLANEAMENTO E FINANÇAS



SERVIÇO REGIONAL DE ESTATÍSTICA DA MADEIRA

INDICADORES DA ACTIVIDADE ECONÓMICA

AGRICULTURA, PECUÁRIA E PESCA

Janeiro de 1984

REGIÃO AUTÓNOMA DA MADEIRA
PORTUGAL

D.R.E. M
de Inform
Docume

E.H.

SECRETARIA REGIONAL DO PLANEAMENTO E FINANÇAS
 SERVIÇO REGIONAL DE ESTATÍSTICA DA MADEIRA

INDICE

SECRETARIA REGIONAL DO PLANO
 SERVIÇO REGIONAL DE ESTATÍSTICA
 DA MADEIRA

- Serviços regionais dos trabalhadores agrícolas	10
- Trabalhadores agrícolas regionais	10
- Salários médios dos trabalhadores agrícolas regionais	10
- Salários médios regionais (gráfico)	10
- Médios regionais dos principais produtos de origem agrícola	11
- Agricultura: produção bruta de produtos agrícolas	11
- Agricultura: produção bruta de produtos agrícolas (gráfico)	11
- Agricultura: produção bruta de produtos agrícolas de carne de frango	11
- Agricultura: produção bruta de produtos agrícolas de carne de frango (gráfico)	11
- Produção de carne, gado abatido e aprovado para consumo	11
- Produção de carne (gráfico)	11
- Pesca: produção bruta de produtos da pesca	12
- Pesca: produção bruta de produtos da pesca (gráfico)	12
- Pesca: produção bruta de produtos da pesca (gráfico)	13
- Pesca: produção bruta de produtos da pesca (gráfico)	14
- Pesca: produção bruta de produtos da pesca (gráfico)	15
- Conclusões	16

INDICADORES DA ACTIVIDADE ECONÓMICA

AGRICULTURA, PECUÁRIA E PESCA

Fevereiro de 1984

Í N D I C E

	Pags.
- Salários diários médios dos trabalhadores rurais (trabalhos gerais).....	3
- Salários diários médios dos trabalhadores rurais (trabalhos gerais) - gráfico.....	4
- Preços médios no produtor dos principais produtos de origem vegetal.....	5
- Avicultura Industrial: Produção de ovos.....	6
- Avicultura Industrial: Produção de ovos (gráfico).....	7
- Avicultura Industrial: Produção de carne de frango.....	8
- Avicultura Industrial: Produção de carne de frango (gráfico)....	9
- Matança de gado, gado abatido e aprovado para consumo.....	10
- Gado abatido (gráfico).....	11
- Pesca mensal descarregada nos portos da Região.....	12
- Pesca descarregada, por espécies.....	13
- Pesca descarregada, quantidades (gráfico).....	14
- Pesca descarregada, valores (gráfico).....	15
- Comentário.....	16

SALÁRIOS DIÁRIOS MÉDIOS AGRÍCOLAS

1 - SALÁRIOS DIÁRIOS DOS TRABALHADORES RURAIS

(Trabalhos Gerais)

Meses	HOMENS			MULHERES		
	1983	1984 a)	Variação	1983	1984 a)	Variação
	ESCUDOS		%	ESCUDOS		%
1	2	3	4	5	6	7
Janeiro.....	752,86	1 000,00	+ 32,8	525,83	728,33	+ 38,5
Fevereiro.....	774,28	1 042,86	+ 34,7	550,83	761,67	+ 38,3
Março.....	817,14			584,17		
Abril.....	831,43			584,17		
Maio.....	831,43			584,17		
Junho.....	831,43			584,17		
Julho.....	854,29			593,33		
Agosto.....	875,71			618,33		
Setembro.....	890,00			626,67		
Outubro.....	911,43			626,67		
Novembro.....	947,14			643,33		
Dezembro.....	990,00			693,33		

a) Dados provisórios

2 - PREÇOS MÉDIOS, NO PRODUTOR, DOS PRINCIPAIS PRODUTOS DE ORIGEM VEGETAL

Produtos	Unidade	Preços Médios	Produtos	Unidade	Preços Médios
1	2	3	4	5	6
<u>Produtos Hortícolas</u>			<u>Frutas Frescas</u>		
Abóbora.....	Kg	18,12	Abacate.....	Kg	80,00
Agrião.....	molho	60,00	Alperce.....	"	..
Alface.....	cada	20,00	Ameixa.....	"	..
Alho.....	Kg	250,00	Anona.....	"	80,00
Cebola.....	"	63,33	Banana com peso para exportação.....	"	46,08
Cenoura.....	"	56,67	Banana sem peso para exportação.....	"	44,50
Couve-flor.....	"	..	Castanha.....	"	..
Couve-repolho.....	"	40,00	Cereja.....	"	..
Couve-galega.....	"	20,00	Damasco.....	"	..
Ervilha verde.....	"	..	Figo.....	"	..
Espinafre.....	molho	10,00	Laranja.....	"	70,00
Fava verde.....	Kg	..	Limão.....	"	38,75
Feijão verde.....	"	150,00	Maçã.....	"	65,00
Feijão verde (vaginha).....	"	130,00	Maracujá.....	"	..
Nabiça.....	molho	10,00	Melancia.....	"	..
Nabo.....	"	43,75	Melão.....	"	..
Pepino.....	Kg	..	Morango.....	"	250,00
Pimento.....	"	..	Nêsporas.....	"	..
Rabanete.....	molho	..	Pera.....	"	80,00
Tomate.....	Kg	120,00	Pera.....	"	..
<u>Tubérculos, legumes secos e raízes</u>			Pêssego.....	"	..
Batata (semilha) nova.....	"	45,83	Tangerina.....	"	87,50
Batata (semilha) velha.....	"	22,50	Uvas de mesa.....	"	..
Batata doce.....	"	45,83	<u>Cereais</u>		
Ervilha.....	"	..	Milho branco.....	"	40,00
Fava.....	"	..	<u>Produtos para a Indústria</u>		
Feijão manteiga.....	"	..	Mosto de uvas.....	litro	..
Grão de bico.....	"	..	<u>Vinho</u>		
Inhame.....	"	20,00	Vinho tinto.....	litro	59,17

.. resultado nulo

PRODUÇÃO DE OVOS

3 - AVICULTURA INDUSTRIAL

Produção de Ovos

Meses	Aviários de Produção de Ovos			Aviários de Multiplicação		
	1983.	1984 a)	Variação	1983	1984 a)	Variação
	1 000		%	1 000		%
1	2	3	4	5	6	7
Janeiro.....	2 367	2 437	+ 3,0	11	57	+ 418,2
Fevereiro.....	2 136	2 154	+ 0,8	9	29	+ 222,2
Março.....	2 328			4		
Janeiro a Março.....	6 831			24		
Abril.....	2 327			5		
Maio.....	2 144			4		
Junho.....	2 146			5		
Janeiro a Junho.....	13 448			38		
Julho.....	2 008			31		
Agosto.....	1 890			38		
Setembro.....	1 700			25		
Janeiro a Setembro.....	19 046			132		
Outubro.....	1 779			24		
Novembro.....	2 845			37		
Dezembro.....	2 244			60		
Janeiro a Dezembro.....	25 914			253		

a) Dados provisórios

PRODUÇÃO DE OVOS

4 - AVICULTURA INDUSTRIAL

Produção de Carne de Frango

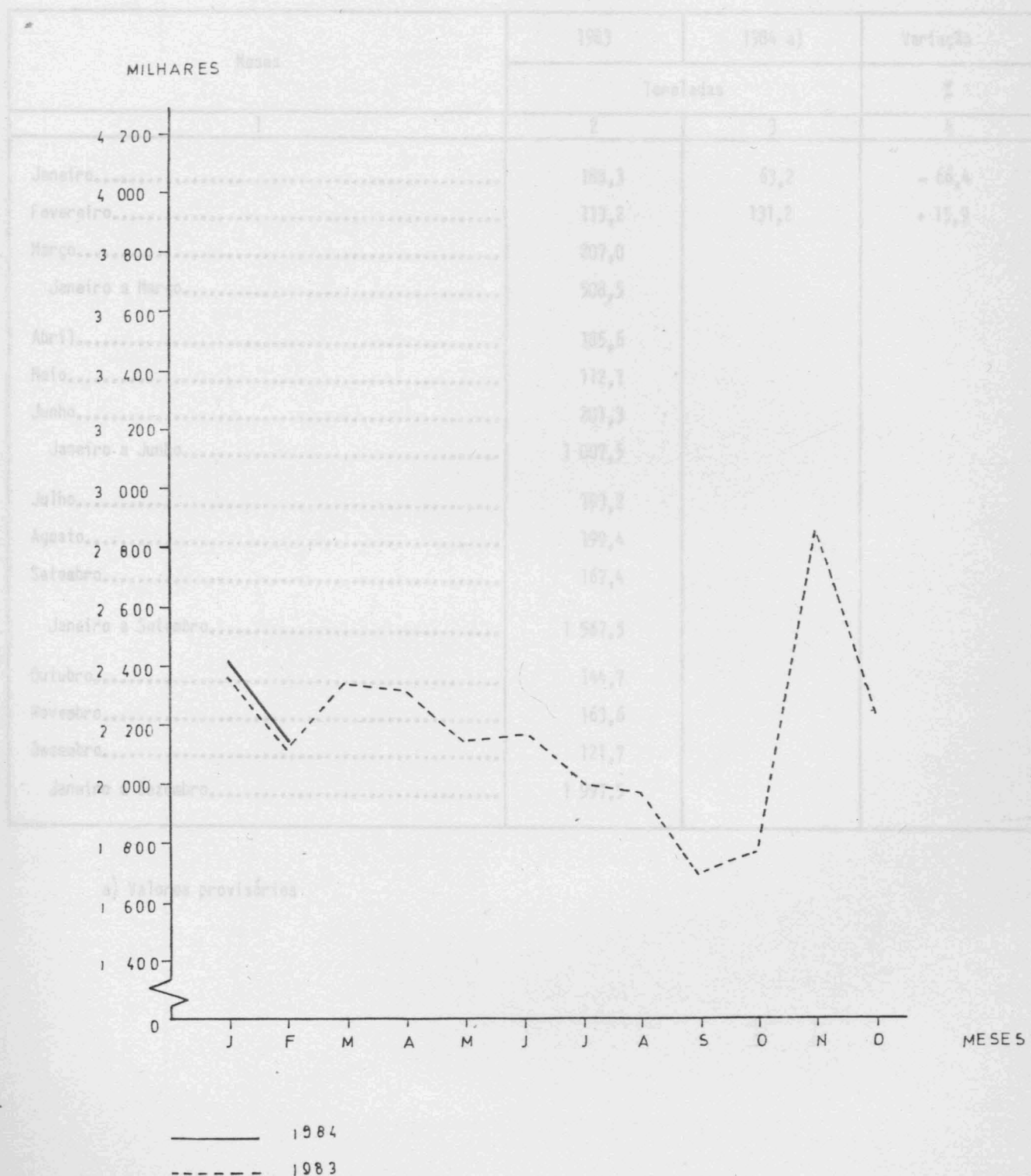

PRODUÇÃO DE CARNE DE FRANGO

4 - AVICULTURA INDUSTRIAL

Produção de Carne de Frango

Meses	1983	1984 a)	Variação
	Toneladas		%
1	2	3	4
Janeiro.....	188,3	63,2	- 66,4
Fevereiro.....	113,2	131,2	+ 15,9
Março.....	207,0		
Janeiro a Março.....	508,5		
Abril.....	185,6		
Maió.....	112,1		
Junho.....	201,3		
Janeiro a Junho.....	1 007,5		
Julho.....	193,2		
Agosto.....	199,4		
Setembro.....	167,4		
Janeiro a Setembro.....	1 567,5		
Outubro.....	144,7		
Novembro.....	163,6		
Dezembro.....	121,7		
Janeiro a Dezembro.....	1 997,5		

a) Valores provisórios

PRODUÇÃO DE CARNE DE FRANGO

TONELADAS

5 - MATANÇA DE CADO, SALO ABATIDO E APROVADO PARA CONSUMO

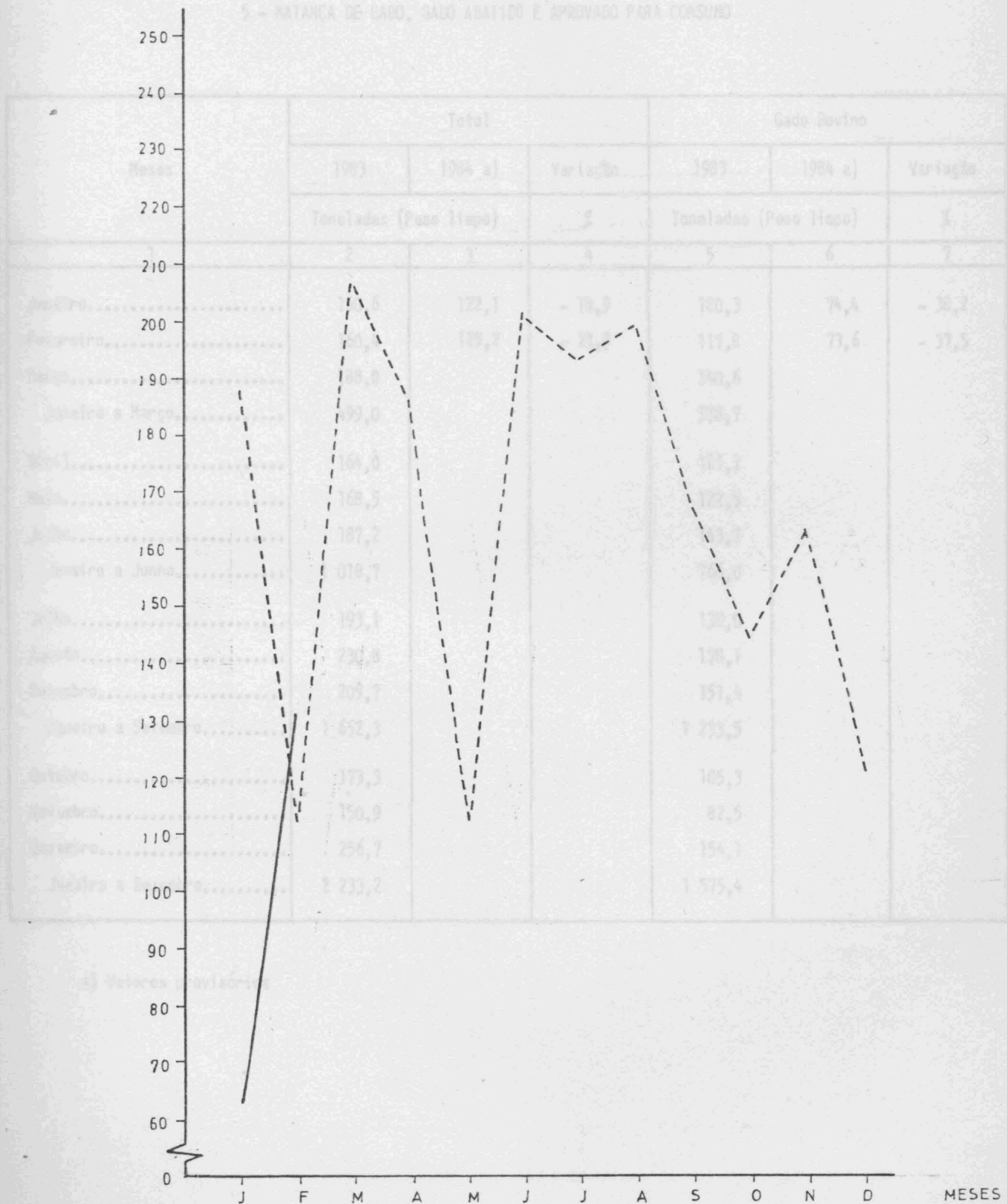

————— 1984
 - - - - - 1983

GADO ABATIDO

(TOTAL)

5 - MATANÇA DE GADO, GADO ABATIDO E APROVADO PARA CONSUMO

Meses	Total			Gado Bovino		
	1983	1984 a)	Variação	1983	1984 a)	Variação
	Toneladas (Peso limpo)		%	Toneladas (Peso limpo)		%
1	2	3	4	5	6	7
Janeiro.....	150,6	122,1	- 18,9	120,3	74,4	- 38,2
Fevereiro.....	160,4	125,2	- 21,9	117,8	73,6	- 37,5
Março.....	188,0			140,6		
Janeiro a Março.....	499,0			378,7		
Abril.....	164,0			121,1		
Maio.....	168,5			122,5		
Junho.....	187,2			143,7		
Janeiro a Junho.....	1 018,7			766,0		
Julho.....	193,1			138,0		
Agosto.....	230,8			178,1		
Setembro.....	209,7			151,4		
Janeiro a Setembro.....	1 652,3			1 233,5		
Outubro.....	173,3			105,3		
Novembro.....	150,9			82,5		
Dezembro.....	256,7			154,1		
Janeiro a Dezembro.....	2 233,2			1 575,4		

a) Valores provisórios

GADO ABATIDO (TOTAL)

5 - PESCA NEAL DESCARREGADA NOS PORTOS DA REGIÃO

TONELADAS

	Quantidades			Valores		
	1983	1984 a)	Varição	1983	1984 a)	Varição
	Toneladas	Toneladas	%	1 000 ESC	1 000 ESC	%
	2	3	4	5	6	7
Jan.	379,4	438,4	+ 15,2	12 170	59 355	+ 340,8
Fev.	251,3	307,8	+ 22,6	29 372	48 521	+ 64,1
Mar.	276,7			38 285		
Abr.	304,9			105 027		
Mai.	616,5			48 228		
Jun.	591,6			59 325		
Jul.	560,3			53 981		
Ago.	2 673,3			260 631		
Sep.	547,7			53 127		
Out.	394,3			44 474		
Nov.	379,7			48 058		
Dez.	3 995,0			124 230		
Jan.	1 657,3			44 627		
Fev.	315,1			47 774		
Mar.	5 563,0			285 917		

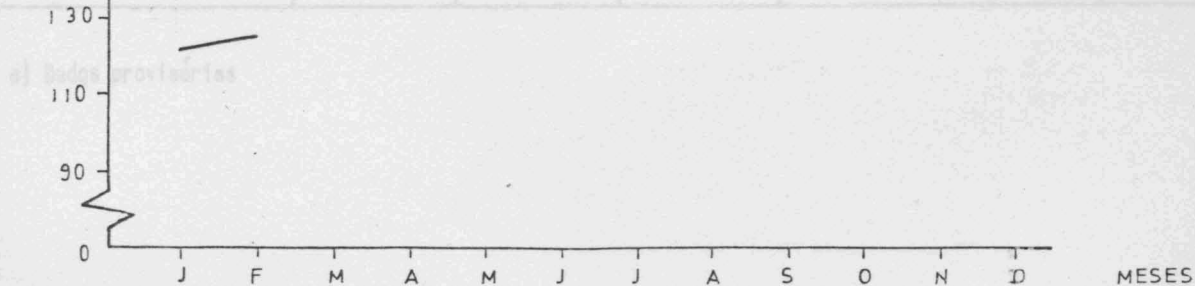

— 1984
- - - 1983

a) Baldo provisório

6 - PESCA MENSAL DESCARREGADA NOS PORTOS DA REGIÃO

Meses	Quantidades			Valores		
	1993	1984 a)	Variação	1983	1984 a)	Variação
	Toneladas		%	1 000 ESC		%
1	2	3	4	5	6	7
Janeiro.....	379,4	458,4	+ 20,8	42 170	59 355	+ 40,8
Fevereiro.....	251,3	387,8	+ 54,3	29 572	48 521	+ 64,1
Março.....	274,2			38 295		
Janeiro a Março.....	904,9			110 037		
Abril.....	616,5			65 278		
Maió.....	591,6			59 325		
Junho.....	560,3			53 991		
Janeiro a Junho.....	2 673,3			288 631		
Julho.....	547,7			53 127		
Agosto.....	394,3			44 414		
Setembro.....	379,7			48 058		
Janeiro a Setembro.....	3 995,0			434 230		
Outubro.....	400,3			54 657		
Novembro.....	352,0			49 309		
Dezembro.....	315,7			47 721		
Janeiro a Dezembro.....	5 063,0			585 917		

a) Dados provisórios

PESCA DE SCARREGADA
7 - PESCA DESCARREGADA - PRINCIPAIS ESPÉCIES

Espécies	1984			
	II		I a II	
	Kg	1 000 ESC	Kg	1 000 ESC
	2	3	4	5
Total Geral	387 812	48 521	846 214	107 876
Abrótea	1 718	343	3 445	742
Atum	1 247	433	2 581	930
Bica	922	242	2 177	665
Bicuda	380	84	456	101
Boga	17 856	1 900	23 044	2 492
Bodião	294	79	372	93
Cavala	101 846	4 755	187 190	9 277
Chicharro	53 256	5 235	142 282	11 956
Garoupa	3 070	1 205	4 376	1 830
Goraz	202	71	586	212
Peixe-Agulha	112 ¹	32	784	258
Peixe-Espada	173 431	28 021	417 473	68 801
Pargo	6 662	2 630	10 646	4 438
Salema	450	102	570	139

a) Dados provisórios

PESCA DESCARREGADA
PESCA DESCARREGADA
 (VALORES)
 (QUANTIDADES)

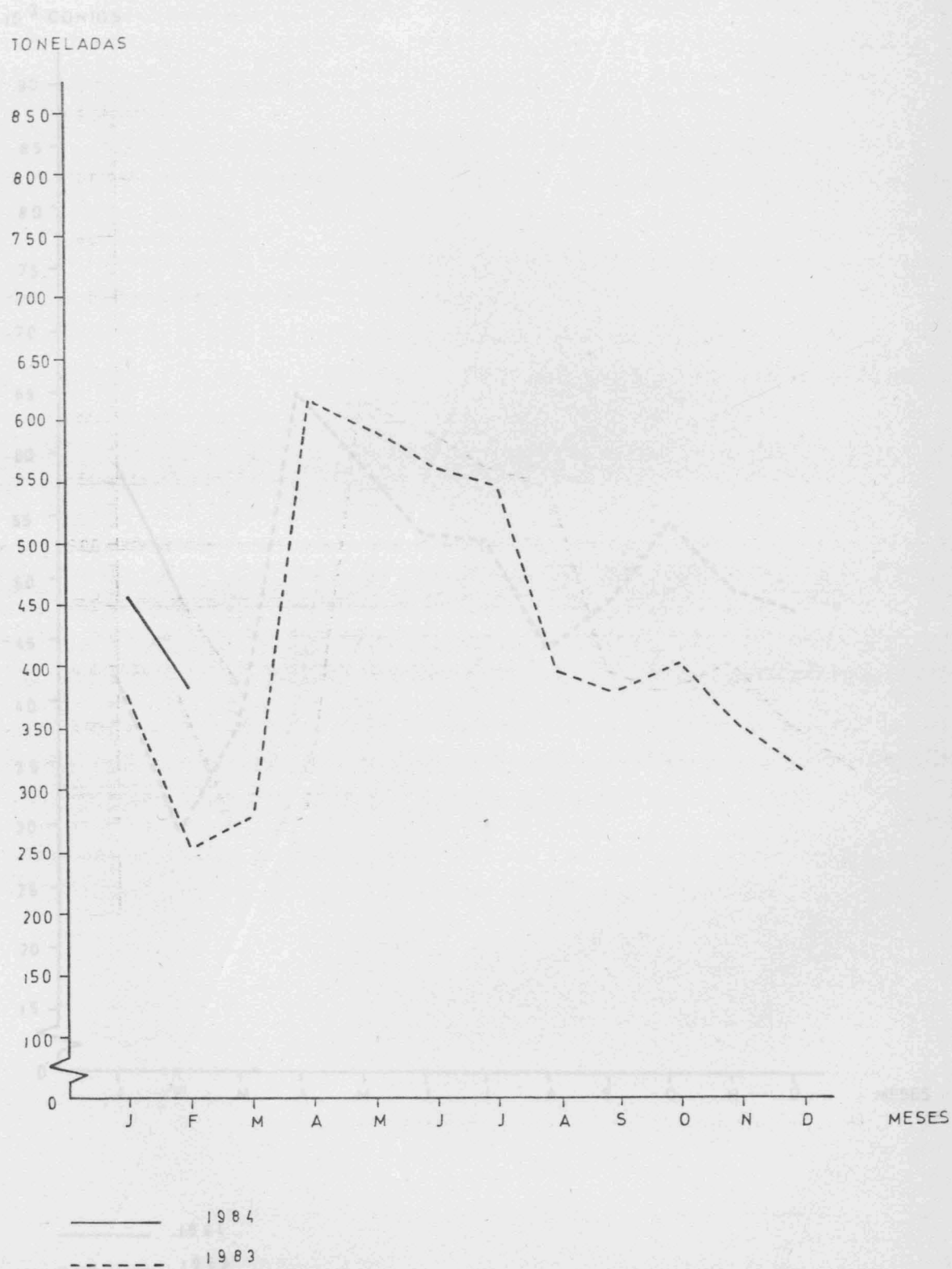

PESCA DESCARREGADA

(VALORES)

10³ CONTOS

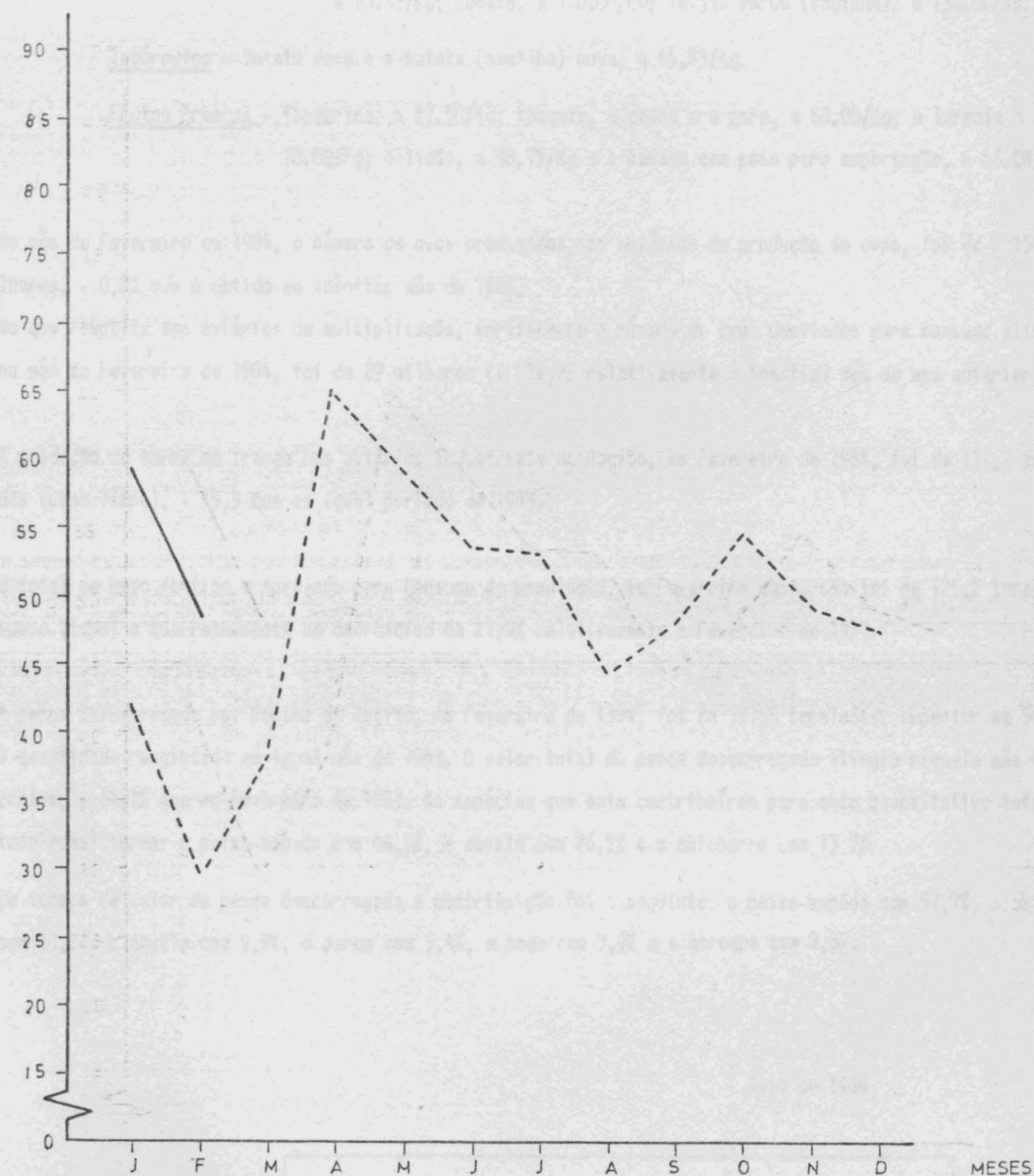

— 1984
 - - - 1983

COMENTÁRIO

- 1 - Os salários médios na Agricultura Madeirense no mês de Fevereiro de 1984, relativamente a "Trabalhos Gerais" apresentaram acréscimos de 34,7% para os homens e 38,3% para as mulheres, em relação a Fevereiro de 1983. Os valores médios registados naquele mês foram de 1 042,86 escudos para o sexo masculino e 761,67 escudos para o sexo feminino.
- 2 - Os preços médios no produtor, dos principais produtos de origem vegetal, no mês de Fevereiro de 1984 foram os seguintes:
- Produtos Hortícolas - Abóbora, a 18.12/Kg; couve galega, a 20.00/Kg; cenoura, a 56.67/Kg; cebola, a 63.33/Kg; tomate, a 120.00/Kg; feijão verde (vaginha), a 130.00/Kg.
- Tubérculos - Batata doce e a batata (semilha) nova, a 45.83/Kg.
- Frutas Frescas - Tangerina, a 87.50/Kg; abacate, a anona e a pera, a 80.00/Kg; a laranja a 70.00/Kg; o limão, a 38.75/Kg e a banana com peso para exportação, a 46.08/Kg.
- 3 - No mês de Fevereiro de 1984, o número de ovos produzidos nos aviários de produção de ovos, foi de 2 154 milhares, + 0,8% que o obtido em idêntico mês de 1983.
- No que respeita aos aviários de multiplicação, verifica-se o número de ovos desviados para consumo alimentar no mês de Fevereiro de 1984, foi de 29 milhares (+ 222,2% relativamente a idêntico mês do ano anterior).
- 4 - A produção de carne de frango nos aviários industriais da Região, em Fevereiro de 1984, foi de 131,2 toneladas (peso limpo), + 15,9 que em igual período de 1983.
- 5 - O total de gado abatido e aprovado para consumo da população, em Fevereiro deste ano foi de 125,2 toneladas (peso limpo) o que representa um decréscimo de 21,9% relativamente a Fevereiro de 1983.
- 6 - A pesca descarregada nos Portos da Região, em Fevereiro de 1984, foi de 387,8 toneladas, superior em 54,3% à quantidade registada em igual mês de 1983. O valor total da pesca descarregada atingiu naquele mês 48 521 contos, + 64,1% que em Fevereiro de 1983. As espécies que mais contribuíram para este quantitativo total (em toneladas) foram: o peixe-espada com 44,7%, a cavala com 26,3% e o chicharro com 13,7%.
- Em termos de valor da pesca descarregada a contribuição foi a seguinte: o peixe-espada com 57,7%, o chicharro com 10,8%, a cavala com 9,8%, o pargo com 5,4%, a boga com 3,9% e a garoupa com 2,5%.

Maio de 1984

A reprodução destes dados só é permitida com a indicação da fonte

20/6/84

GOVERNO REGIONAL DA MADEIRA

SECRETARIA REGIONAL DO PLANEAMENTO E FINANÇAS



**SERVIÇO REGIONAL DE
ESTATÍSTICA DA MADEIRA**

INDICADORES DA ACTIVIDADE ECONÓMICA

AGRICULTURA, PECUÁRIA E PESCA

Fevereiro de 1984

**REGIÃO AUTÓNOMA DA MADEIRA
PORTUGAL**

ntro
ão e
ção
0
e
l

D.R.E.W.
de Inform
Documen

E.H.

SECRETARIA REGIONAL DO PLANEAMENTO E FINANÇAS
SERVIÇO REGIONAL DE ESTATÍSTICA DA MADEIRA

SECRETARIA REGIONAL DO PLANO
SERVIÇO REGIONAL DE ESTATÍSTICA
DA MADEIRA

Página

Salários médios dos trabalhadores rurais
(trabalhos gerais)..... 3

Salários médios dos trabalhadores rurais
(trabalhos gerais) - gráfico..... 4

Preços médios no produtor dos principais produtos de
origem vegetal..... 7

Agricultura Industrial: Produção de ovos..... 6

Agricultura Industrial: Produção de ovos (gráfico)..... 7

Agricultura Industrial: Produção de carne de bovino (gráfico)..... 8

Agricultura Industrial: Produção de carne de bovino (gráfico)..... 9

Matéria de gado, gado abatido e aprovado para abate..... 10

Matéria abatida (gráfico)..... 11

Pesca mensal descarregada nos portos da Região..... 12

Pesca descarregada, em toneladas..... 13

Pesca descarregada, toneladas (gráfico)..... 14

Pesca descarregada, valores (gráfico)..... 15

Resumo..... 16

INDICADORES DA ACTIVIDADE ECONÓMICA

AGRICULTURA, PECUÁRIA E PESCA

Março de 1984

Í N D I C E

	Pags.
- Salários diários médios dos trabalhadores rurais (trabalhos gerais).....	3
- Salários diários médios dos trabalhadores rurais (trabalhos gerais) - gráfico.....	4
- Preços médios no produtor dos principais produtos de origem vegetal.....	5
- Avicultura Industrial: Produção de ovos.....	6
- Avicultura Industrial: Produção de ovos (gráfico).....	7
- Avicultura Industrial: Produção de carne de frango.....	8
- Avicultura Industrial: Produção de carne de frango (gráfico)....	9
- Matança de gado, gado abatido e aprovado para consumo.....	10
- Gado abatido (gráfico).....	11
- Pesca mensal descarregada nos portos da Região.....	12
- Pesca descarregada, por espécies.....	13
- Pesca descarregada, quantidades (gráfico).....	14
- Pesca descarregada, valores (gráfico).....	15
- Comentário.....	16

SALÁRIOS DIÁRIOS MÉDIOS AGRÍCOLAS

I - SALÁRIOS DIÁRIOS DOS TRABALHADORES RURAIS

(Trabalhos Gerais)

Meses	HOMENS			MULHERES		
	1983	1984 a)	Variação	1983	1984 a)	Variação
	ESCUDOS		%	ESCUDOS		%
1	2	3	4	5	6	7
Janeiro.....	752,86	1 000,00	+ 32,8	525,83	728,33	+ 38,5
Fevereiro.....	774,28	1 042,86	+ 34,7	550,83	761,67	- 38,3
Março.....	817,14	1 042,86	+ 27,6	584,17	761,67	+ 30,4
Abril.....	831,43			584,17		
Maió.....	831,43			584,17		
Junho.....	831,43			584,17		
Julho.....	854,29			593,33		
Agosto.....	875,71			618,33		
Setembro.....	890,00			626,67		
Outubro.....	911,43			626,67		
Novembro.....	947,14			643,33		
Dezembro.....	990,00			693,33		

a) Dados provisórios



2 - PREÇOS MÉDIOS, NO PRODUTOR, DOS PRINCIPAIS PRODUTOS DE ORIGEM VEGETAL

Produtos	Unidade	Preços Médios	Produtos	Unidade	Preços Médios
1	2	3	4	5	6
<u>Produtos Hortícolas</u>			<u>Frutas Frescas</u>		
Abóbora.....	Kg	26.25	Abacate.....	Kg	120.00
Agrião.....	molho	50.00	Alperce.....	"	..
Alface.....	cada	10.00	Ameixa.....	"	..
Alho.....	Kg	200.00	Anona.....	"	..
Cebola.....	"	50.00	Banana com peso para exportação.....	"	48.16
Cenoura.....	"	54.00	Banana sem peso para exportação.....	"	44.50
Couve-flor.....	"	..	Castanha.....	"	..
Couve-repolho.....	"	33.33	Cereja.....	"	..
Couve-galega.....	"	20.00	Damasco.....	"	..
Ervilha verde.....	"	100.00	Figo.....	"	..
Espinafre.....	molho	10.00	Laranja.....	"	100.00
Fava verde.....	Kg	20.00	Limão.....	"	48.33
Feijão verde.....	"	200.00	Maçã.....	"	..
Feijão verde (vaginha).....	"	165.00	Maracujá.....	"	..
Habiça.....	molho	..	Melancia.....	"	..
Nabo.....	"	43.75	Melão.....	"	..
Pepino.....	Kg	150.00	Morango.....	"	250.00
Pimento.....	"	..	Nêsporas.....	"	..
Rabanete.....	molho	10.00	Pera.....	"	..
Tomate.....	Kg	170.00	Pera.....	"	..
<u>Tubérculos, legumes secos e raízes</u>			Pêssego.....	"	..
Batata (semilha) nova.....	"	47.14	Tangerina.....	"	80.00
Batata (semilha) velha.....	"	25.00	Uvas de mesa.....	"	..
Batata doce.....	"	53.00	<u>Cereais</u>		
Ervilha.....	"	..	Milho branco.....	"	45.00
Fava.....	"	40.00	<u>Produtos para a Indústria</u>		
Feijão manteiga.....	"	..	Mosto de uvas.....	litro	..
Grão de bico.....	"	..			
Inhame.....	"	20.00			

.. resultado nulo

PRODUÇÃO DE OVOS

3 - AVICULTURA INDUSTRIAL

Produção de Ovos

Meses	Aviários de Produção de Ovos			Aviários de Multiplicação		
	1983	1984 a)	Variação	1983	1984 a)	Variação
	1 000		%	1 000		%
1	2	3	4	5	6	7
Janeiro.....	2 367	2 437	+ 3,0	11	57	+ 418,2
Fevereiro.....	2 136	2 154	+ 0,8	9	29	+ 222,2
Março.....	2 328	2 180	- 6,4	4	28	+ 600,0
Janeiro a Março.....	6 831	6 771	- 0,9	24	114	+ 375,0
Abril.....	2 327			5		
Maió.....	2 144			4		
Junho.....	2 146			5		
Janeiro a Junho.....	13 448			38		
Juho.....	2 008			31		
Agosto.....	1 890			38		
Setembro.....	1 700			25		
Janeiro a Setembro.....	19 046			132		
Outubro.....	1 779			24		
Novembro.....	2 845			37		
Dezembro.....	2 244			60		
Janeiro a Dezembro.....	25 914			253		

a) Dados provisórios

PRODUÇÃO DE OVOS

4 - AVICULTURA INDUSTRIAL

Produção de Carne de Frango

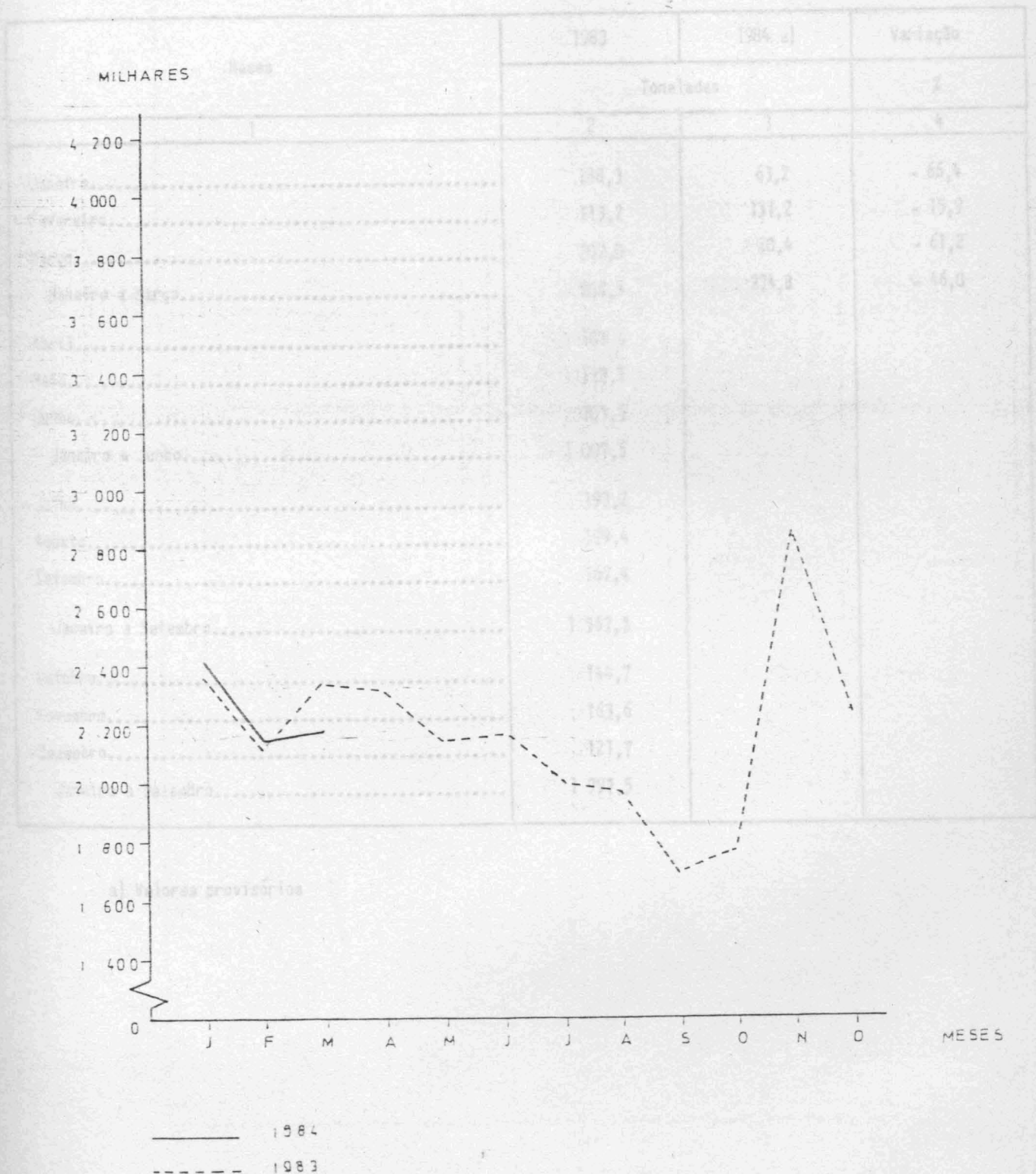

PRODUÇÃO DE CARNE DE FRANGO

4 - AVICULTURA INDUSTRIAL

Produção de Carne de Frango

Meses	1983	1984 a)	Variação
	Toneladas		%
1	2	3	4
Janeiro.....	188,3	63,2	- 66,4
Fevereiro.....	113,2	131,2	- 15,9
Março.....	207,0	80,4	- 61,2
Janeiro a Março.....	508,5	274,8	- 46,0
Abril.....	185,6		
Maió.....	112,1		
Junho.....	201,3		
Janeiro a Junho.....	1 007,5		
Julho.....	199,2		
Agosto.....	199,4		
Setembro.....	167,4		
Janeiro a Setembro.....	1 567,5		
Outubro.....	144,7		
Novembro.....	163,6		
Dezembro.....	121,7		
Janeiro a Dezembro.....	1 997,5		

a) Valores provisórios

PRODUÇÃO DE CARNE DE FRANGO

TONELADAS

SÉRIE MENSAL DE 1960, COM ANÁLISE E APROVAÇÃO PARA CONSUMO

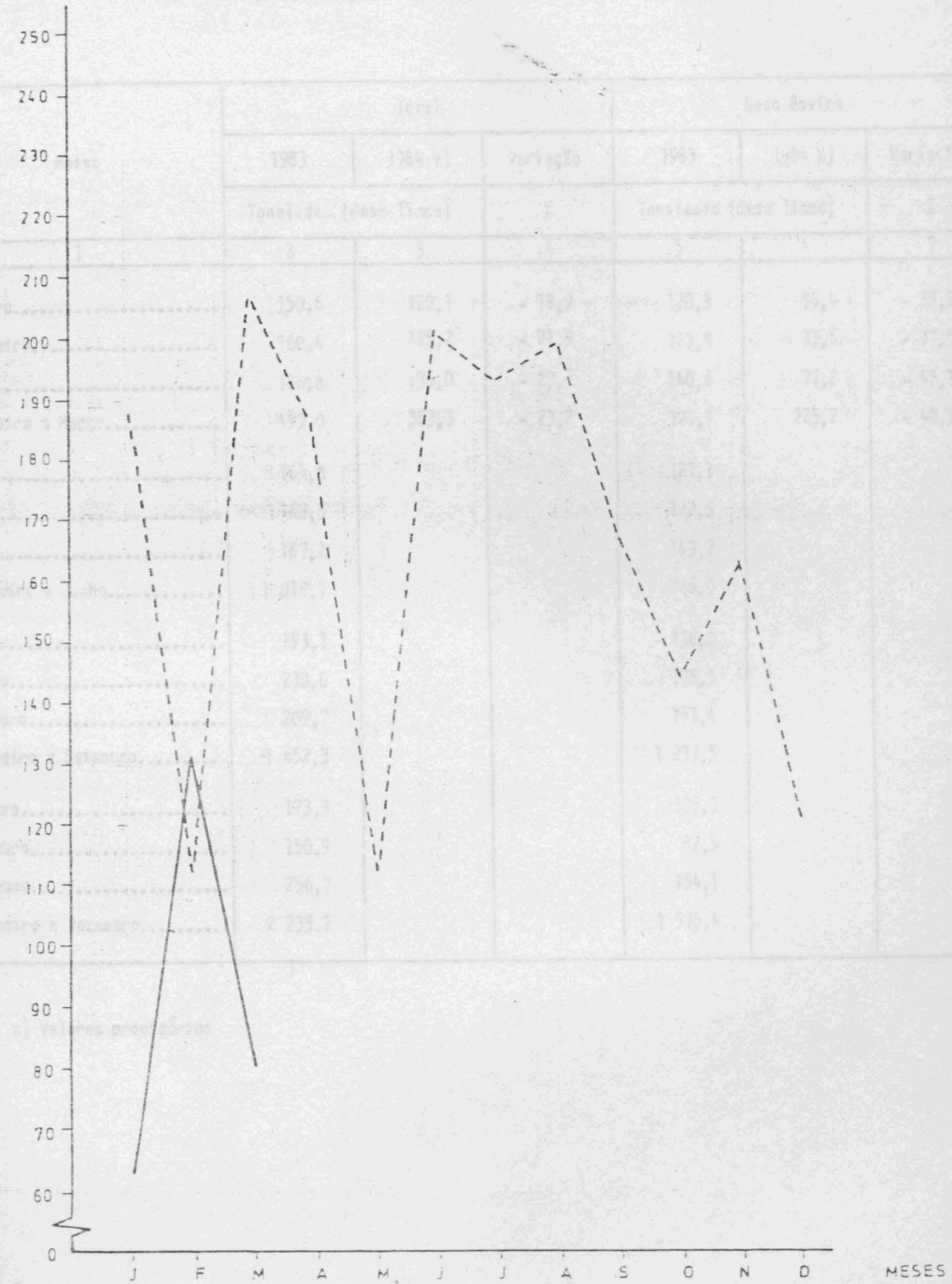

1984
 1963

GADO ABATIDO
(TOTAL)

5 - MATANÇA DE GADO, GADO ABATIDO E APROVADO PARA CONSUMO

Meses	Total			Gado Bovino		
	1983	1984 a)	Variação	1983	1984 a)	Variação
	Toneladas (Peso limpo)		%	Toneladas (Peso limpo)		%
1	2	3	4	5	6	7
Janeiro.....	150,6	122,1	- 18,9	120,3	74,4	- 38,2
Fevereiro.....	160,4	125,2	- 21,9	117,8	73,6	- 37,5
Março.....	188,0	136,0	- 27,7	140,6	77,2	- 45,1
Janeiro a Março.....	499,0	383,3	- 23,2	378,7	225,2	- 40,5
Abril.....	164,0			121,1		
Maió.....	168,5			122,5		
Junho.....	187,2			143,7		
Janeiro a Junho.....	1 018,7			766,0		
Julho.....	193,1			138,0		
Agosto.....	230,8			178,1		
Setembro.....	209,7			151,4		
Janeiro a Setembro.....	1 652,3			1 233,5		
Outubro.....	173,3			105,3		
Novembro.....	150,9			82,5		
Dezembro.....	256,7			154,1		
Janeiro a Dezembro.....	2 233,2			1 575,4		

a) Valores provisórios

GADO ABATIDO (TOTAL)

TONELADAS

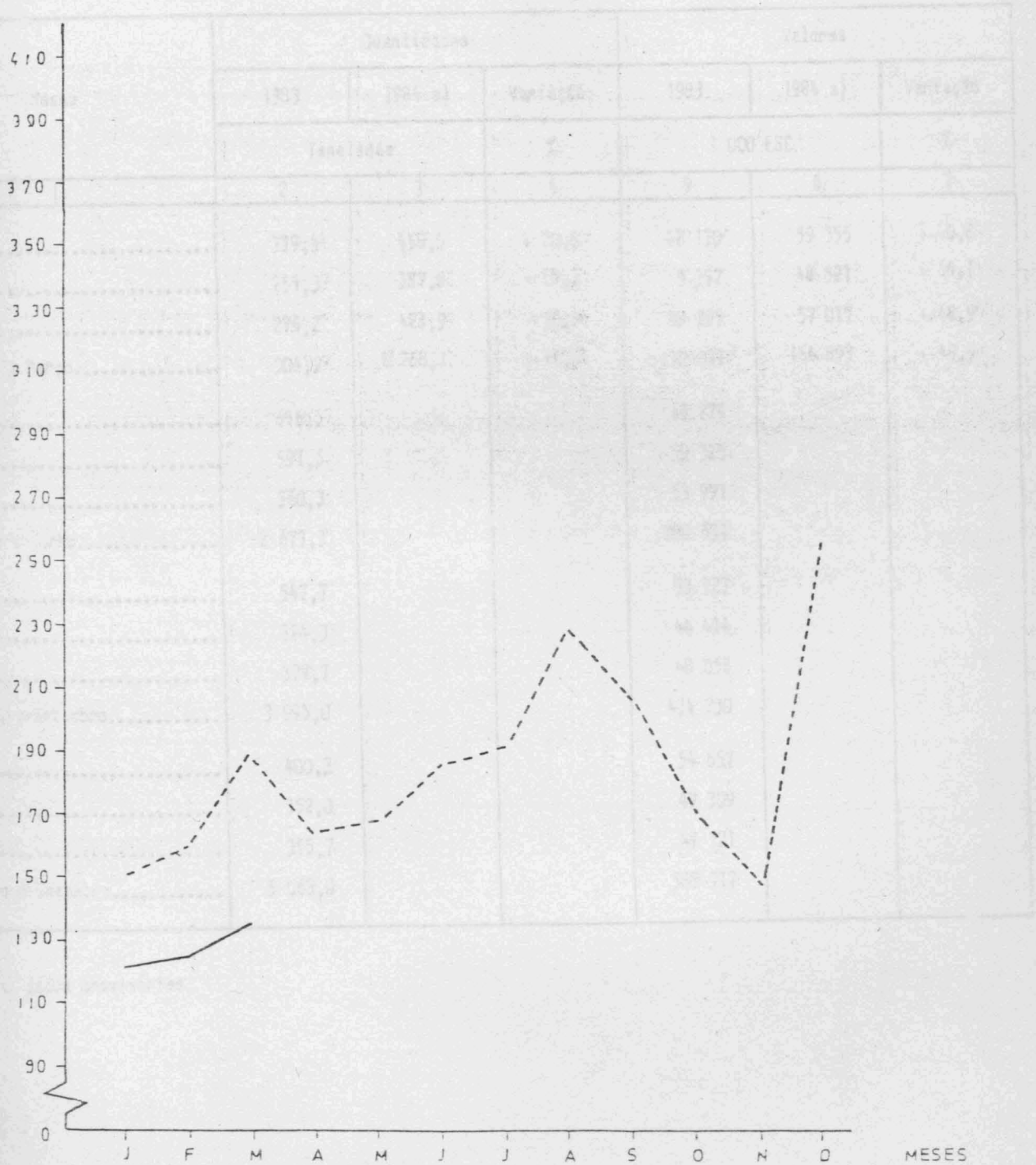

————— 1984
 - - - - - 1983

6 - PESCA MENSAL DESCARREGADA NOS PORTOS DA REGIÃO

Meses	Quantidades			Valores		
	1983	1984 a)	Variação	1983	1984 a)	Variação
	Toneladas		%	1 000 ESC		%
1	2	3	4	5	6	7
Janeiro.....	379,4	458,4	+ 20,8	42 170	59 355	+ 40,8
Fevereiro.....	251,3	387,8	+ 54,3	27 572	48 521	+ 64,1
Março.....	274,2	421,9	+ 53,9	38 295	57 017	+ 48,9
Janeiro a Março.....	904,9	1 268,1	+ 40,1	110 037	164 893	+ 49,9
Abril.....	616,5			65 278		
Maió.....	591,6			59 325		
Junho.....	560,3			53 991		
Janeiro a Junho.....	2 673,3			288 631		
Julho.....	547,7			53 127		
Agosto.....	394,3			44 474		
Setembro.....	379,7			48 058		
Janeiro a Setembro.....	3 995,0			434 230		
Outubro.....	400,3			54 657		
Novembro.....	352,0			49 309		
Dezembro.....	315,7			47 721		
Janeiro a Dezembro.....	5 663,0			585 917		

a) Dados provisórios

PESCA DE SCARREGADA
7 - PESCA DESCARREGADA - PRINCIPAIS ESPÉCIES
(QUANTIDADES)

Espécies	1984			
	II		I a II	
	Kg	1 000 ESC	Kg	1 000 ESC
1	2	3	4	5
Total Geral	421 920	57.017	1 268 134	164 893
Abrótea	912	179	4 357	921
Atum	17 204	4 081	19 785	5 011
Bica	936	240	3 113	905
Bicuda	2 076	422	2 532	523
Boga	14 723	1 662	37 767	4 154
Bodião	1 093	356	1 465	449
Cavala	49 034	3 180	236 224	12 457
Chicharro	168 674	16 098	310 956	28 054
Garoupa	1 994	732	6 370	2 562
Geraz	618	214	1 204	426
Peixe-Agulha	442	155	1 226	413
Peixe-Espada	135 300	23 898	552 773	92 699
Pargo	5 344	1 952	15 990	6 390
Salema	1 154	268	1 724	407

a) Dados provisórios

PESCA DESCARREGADA
PESCA DESCARREGADA
(VALORES)
(QUANTIDADES)

TONELADAS

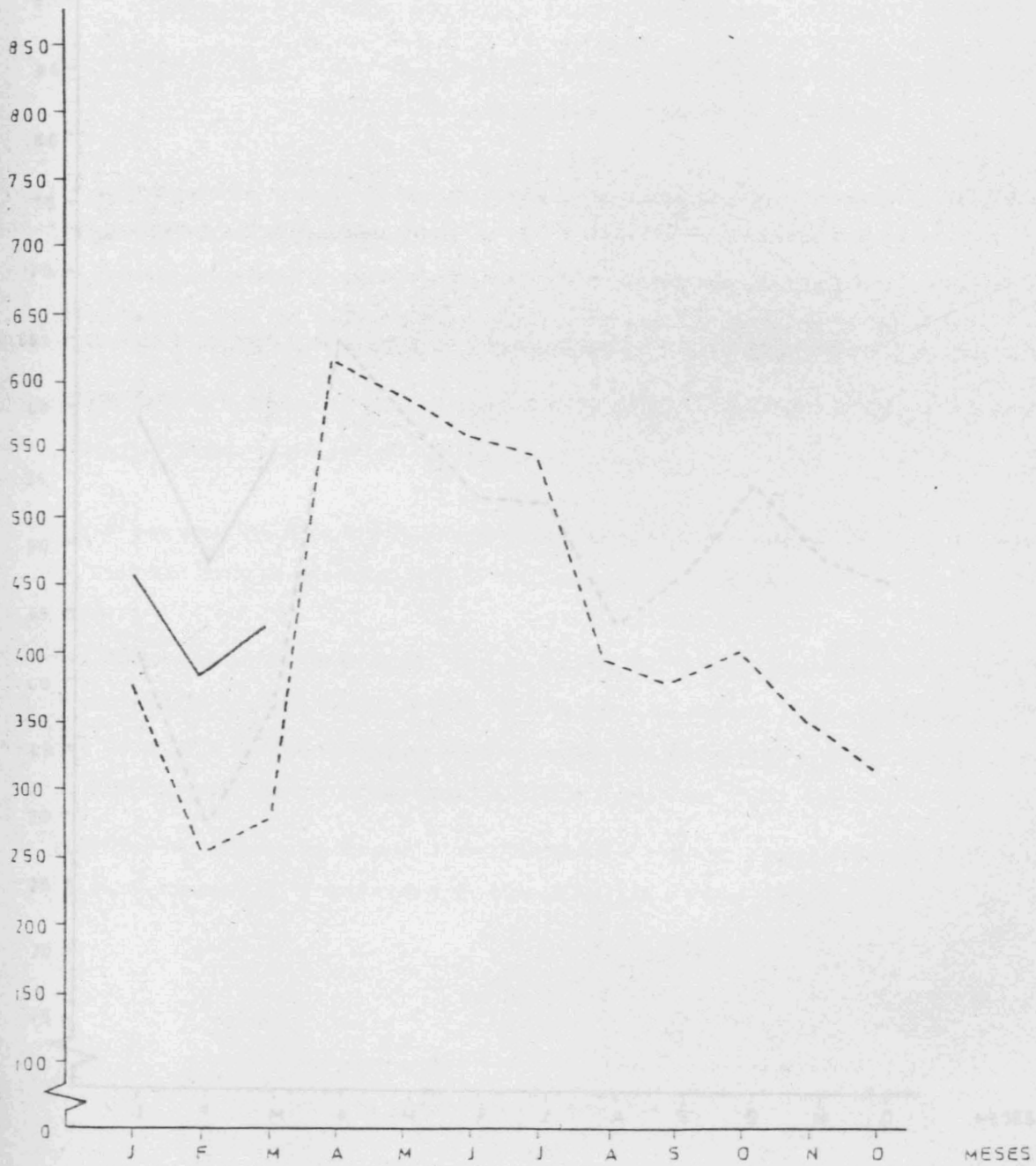

— 1984
- - - 1983

PESCA DESCARREGADA

(VALORES)

10³ CONTOS

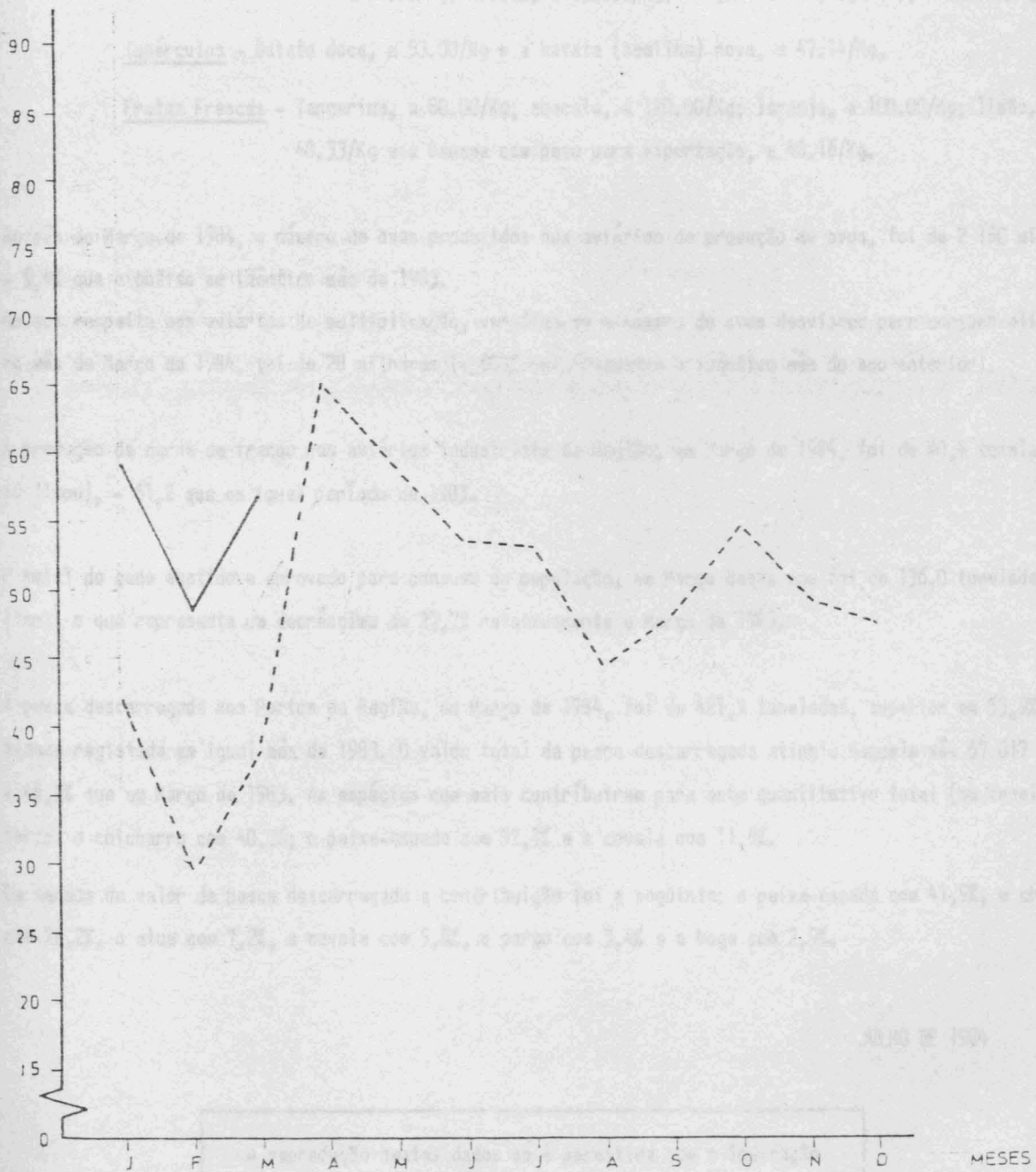

— 1984
 - - - 1983

ANO DE 1984

COMENTÁRIO

1 - Os salários médios na Agricultura Madeirense no mês de Março de 1984, relativamente a "Trabalhos Gerais" apresentaram acréscimos de 27,6% para os homens e 30,4% para as mulheres, em relação a Março de 1983. Os valores médios registados naquele mês foram de 1 042,86 escudos para o sexo masculino e 761,67 escudos para o sexo feminino.

2 - Os preços médios no produtor, dos principais produtos de origem vegetal, no mês de Março de 1984 foram os seguintes:

Produtos Hortícolas - Abóbora, a 26.25/Kg; couve galega, a 20.00/Kg; cenoura, a 54.00/Kg; cebola, a 50.00/Kg; tomate, a 170.00/Kg; feijão verde (vaginha), a 165.00/Kg.

Tubérculos - Batata doce, a 53.00/Kg e a batata (semlha) nova, a 47.14/Kg,

Frutas Frescas - Tangerina, a 80.00/Kg; abacate, a 120.00/Kg; laranja, a 100.00/Kg; limão, a 48.33/Kg e a banana com peso para exportação, a 48.16/Kg.

3 - No mês de Março de 1984, o número de ovos produzidos nos aviários de produção de ovos, foi de 2 180 milhares, - 5,4% que o obtido em idêntico mês de 1983.

No que respeita aos aviários de multiplicação, verifica-se o número de ovos desviados para consumo alimentar no mês de Março de 1984, foi de 28 milhares (+ 600% relativamente a idêntico mês do ano anterior).

4 - A produção de carne de frango nos aviários industriais da Região, em Março de 1984, foi de 80,4 toneladas (peso limpo), - 61,2 que em igual período de 1983.

5 - O total de gado abatido e aprovado para consumo da população, em Março deste ano foi de 136,0 toneladas (peso limpo) o que representa um decréscimo de 27,7% relativamente a Março de 1983.

6 - A pesca descarregada nos Portos da Região, em Março de 1984, foi de 421,9 toneladas, superior em 53,9% à quantidade registada em igual mês de 1983. O valor total da pesca descarregada atingiu naquele mês 57 017 contos, + 48,9% que em Março de 1983. As espécies que mais contribuíram para este quantitativo total (em toneladas) foram: o chicharro com 40,0%; o peixe-espada com 32,1% e a cavala com 11,6%.

Em termos de valor da pesca descarregada a contribuição foi a seguinte: o peixe-espada com 41,9%, o chicharro com 28,2%, o atum com 7,2%, a cavala com 5,6%, o pargo com 3,4% e a boga com 2,9%.

JULHO DE 1984

A reprodução destes dados só é permitida com a indicação
da fonte

25/7/84

GOVERNO REGIONAL DA MADEIRA

SECRETARIA REGIONAL DO PLANEAMENTO E FINANÇAS



SERVIÇO REGIONAL DE ESTATÍSTICA DA MADEIRA

INDICADORES DA ACTIVIDADE ECONÓMICA

AGRICULTURA, PECUÁRIA E PESCA

Março de 1984

REGIÃO AUTÓNOMA DA MADEIRA
PORTUGAL

D.R.E.M.
de Informa
Documen

E.H.

SECRETARIA REGIONAL DO PLANO
SERVIÇO REGIONAL DE ESTATÍSTICA
DA MADEIRA

ÍNDICE

	Page.
- Salários diários médios dos trabalhadores rurais (trabalhos gerais).....	3
- Salários diários médios dos trabalhadores rurais (trabalhos gerais) - gráfico.....	4
- Preços médios ao produtor dos principais produtos de origem vegetal.....	5
- Avicultura Industrial: Produção de ovos.....	6
- Avicultura Industrial: Produção de ovos (gráfico).....	7
- Avicultura Industrial: Produção de carne de frango.....	8
- Avicultura Industrial: Produção de carne de frango (gráfico)....	9
- Matança de gado, gado abatido e aprovado para consumo.....	10
- Gado abatido (gráficos).....	11
- Pesca mensal descarregada nos portos da região.....	12
- Pesca descarregada, por espécies.....	13
- Pesca descarregada, quantidades (gráfico).....	14
- Pesca descarregada, valores (gráfico).....	15
- Comentários.....	16

INDICADORES DA ACTIVIDADE ECONÓMICA

AGRICULTURA, PECUÁRIA E PESCA

Abril de 1984

Í N D I C E

1 - SALÁRIOS DIÁRIOS DOS TRABALHADORES RURAIS

Pags.

- Salários diários médios dos trabalhadores rurais (trabalhos gerais).....	3
- Salários diários médios dos trabalhadores rurais (trabalhos gerais) - gráfico.....	4
- Preços médios no produtor dos principais produtos de origem vegetal.....	5
- Avicultura Industrial: Produção de ovos.....	6
- Avicultura Industrial: Produção de ovos (gráfico).....	7
- Avicultura Industrial: Produção de carne de frango.....	8
- Avicultura Industrial: Produção de carne de frango (gráfico)....	9
- Matança de gado, gado abatido e aprovado para consumo.....	10
- Gado abatido (gráfico).....	11
- Pesca mensal descarregada nos portos da Região.....	12
- Pesca descarregada, por espécies.....	13
- Pesca descarregada, quantidades (gráfico).....	14
- Pesca descarregada, valores (gráfico).....	15
- Comentário.....	16

SALÁRIOS DIÁRIOS MÉDIOS AGRÍCOLAS

1 - SALÁRIOS DIÁRIOS DOS TRABALHADORES RURAIS

(Trabalhos Gerais)

Meses	HOMENS			MULHERES		
	1983	1984 a)	Variação	1983	1984 a)	Variação
	ESCUDOS		%	ESCUDOS		%
1	2	3	4	5	6	7
Janeiro.....	752,86	1 000,00	+ 32,8	525,83	728,33	+ 38,5
Fevereiro.....	774,28	1 042,86	+ 34,7	550,83	761,67	+ 38,3
Março.....	817,14	1 042,86	+ 27,6	584,17	761,67	+ 30,4
Abril.....	831,43	1 071,43	+ 28,9	584,17	761,67	+ 30,4
Maió.....	831,43			584,17		
Junho.....	831,43			584,17		
Julho.....	854,29			593,33		
Agosto.....	875,71			618,33		
Setembro.....	890,00			626,67		
Outubro.....	911,43			626,67		
Novembro.....	947,14			643,33		
Dezembro.....	990,00			693,33		

a) Dados provisórios



2 - PREÇOS MÉDIOS, NO PRODUTOR, DOS PRINCIPAIS PRODUTOS DE ORIGEM VEGETAL

Produtos	Unidade	Preços Médios	Produtos	Unidade	Preços Médios
1	2	3	4	5	6
<u>Produtos Hortícolas</u>			<u>Frutas Frescas</u>		
Abóbora.....	Kg	30,00	Abacate.....	Kg	120,00
Agrião.....	molho	50,00	Alperce.....	"	..
Alface.....	cada	55,00	Ameixa.....	"	..
Alho.....	Kg	200,00	Anona.....	"	..
Cebola.....	"	60,00	Banana com peso para exportação.....	"	49,40
Cenoura.....	"	62,00	Banana sem peso para exportação.....	"	45,33
Couve-flor.....	"	..	Castanha.....	"	..
Couve-repolho.....	"	28,33	Cereja.....	"	..
Couve-galega.....	"	20,00	Damasco.....	"	..
Ervilha verde.....	"	100,00	Figo.....	"	..
Espinafre.....	molho	10,00	Laranja.....	"	140,00
Fava verde.....	Kg	20,00	Limão.....	"	46,25
Feijão verde.....	"	200,00	Maçã.....	"	..
Feijão verde (vaginha).....	"	165,00	Maracujá.....	"	..
Nabiça.....	molho	..	Melancia.....	"	..
Nabo.....	"	45,00	Melão.....	"	..
Pepino.....	Kg	150,00	Morango.....	"	..
Pimento.....	"	..	Nêsperas.....	"	..
Rabanete.....	molho	10,00	Pera.....	"	..
Tomate.....	Kg	170,00	Pero.....	"	..
<u>Tubérculos, legumes secos e raízes</u>			Pêssego.....	"	..
Batata (semilha) nova.....	"	46,67	Tangerina.....	"	..
Batata (semilha) velha.....	"	..	Uvas de mesa.....	"	..
Batata doce.....	"	55,00	<u>Cereais</u>		
Ervilha.....	"	..	Milho branco.....	"	45,00
Fava.....	"	..	<u>Produtos para a Indústria</u>		
Feijão mantaiga.....	"	..	Mosto de uvas.....	litro	..
Grão de bico.....	"	..			
Inhame.....	"	20,00	Vinho tinto.....	litro	62,50

.. resultado nulo

PRODUÇÃO DE OVOS

3 - AVICULTURA INDUSTRIAL

Produção de Ovos

Meses	Aviários de Produção de Ovos			Aviários de Multiplicação		
	1983	1984 a)	Variação	1983	1984 a)	Variação
	1 000		%	1 000		%
1	2	3	4	5	6	7
Janeiro.....	2 367	2 437	+ 3,0	11	57	+ 418,2
Fevereiro.....	2 136	2 154	+ 0,8	9	29	+ 222,2
Março.....	2 328	2 180	- 6,4	4	28	+ 600,0
Janeiro a Março.....	6 831	6 771	- 0,9	24	114	+ 375,0
Abril.....	2 327	2 634	+ 13,2	5	17	+ 240,0
Maio.....	2 144			4		
Junho.....	2 146			5		
Janeiro a Junho.....	13 448			38		
Julho.....	2 008			31		
Agosto.....	1 890			38		
Setembro.....	1 700			25		
Janeiro a Setembro.....	19 046			132		
Outubro.....	1 779			24		
Novembro.....	2 845			37		
Dezembro.....	2 244			60		
Janeiro a Dezembro.....	25 914			253		

a) Dados provisórios

PRODUÇÃO DE OVOS

A - AVICULTURA INDUSTRIAL

Produção de Carne de Frango

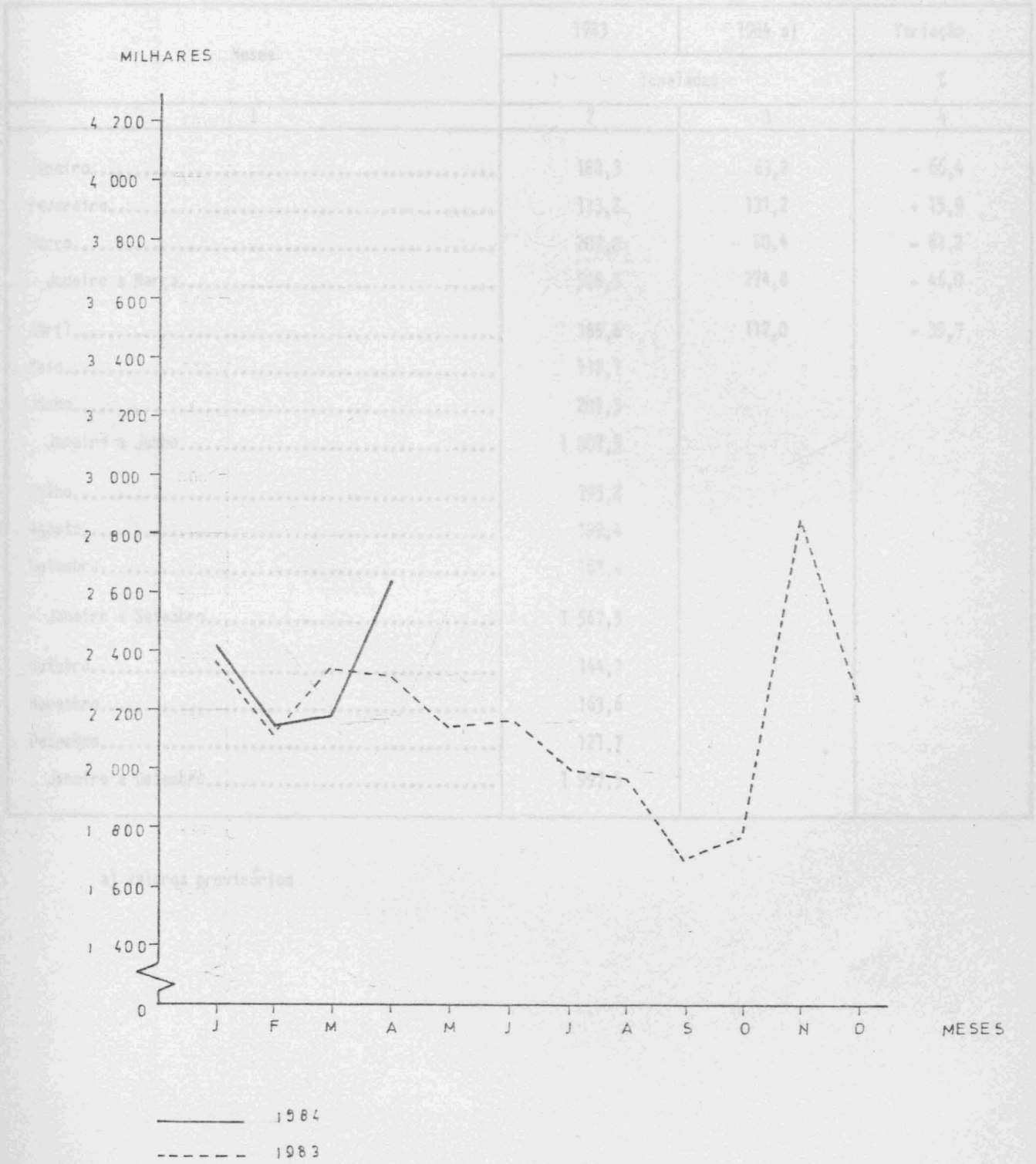

PRODUÇÃO DE CARNE DE FRANGO

4 - AVICULTURA INDUSTRIAL

TONELADAS

Produção de Carne de Frango

Meses	1983	1984 a)	Variação
	Toneladas		%
1	2	3	4
Janeiro.....	188,3	63,2	- 66,4
Fevereiro.....	113,2	131,2	+ 15,9
Março.....	207,0	80,4	- 61,2
Janeiro a Março.....	508,5	274,8	- 46,0
Abril.....	185,6	112,0	- 39,7
Maió.....	112,1		
Junho.....	201,3		
Janeiro a Junho.....	1 007,5		
Juho.....	193,2		
Agosto.....	199,4		
Setembro.....	167,4		
Janeiro a Setembro.....	1 567,5		
Outubro.....	144,7		
Novembro.....	163,6		
Dezembro.....	121,7		
Janeiro a Dezembro.....	1 997,5		

a) Valores provisórios



PRODUÇÃO DE CARNE DE FRANGO

TONELADAS

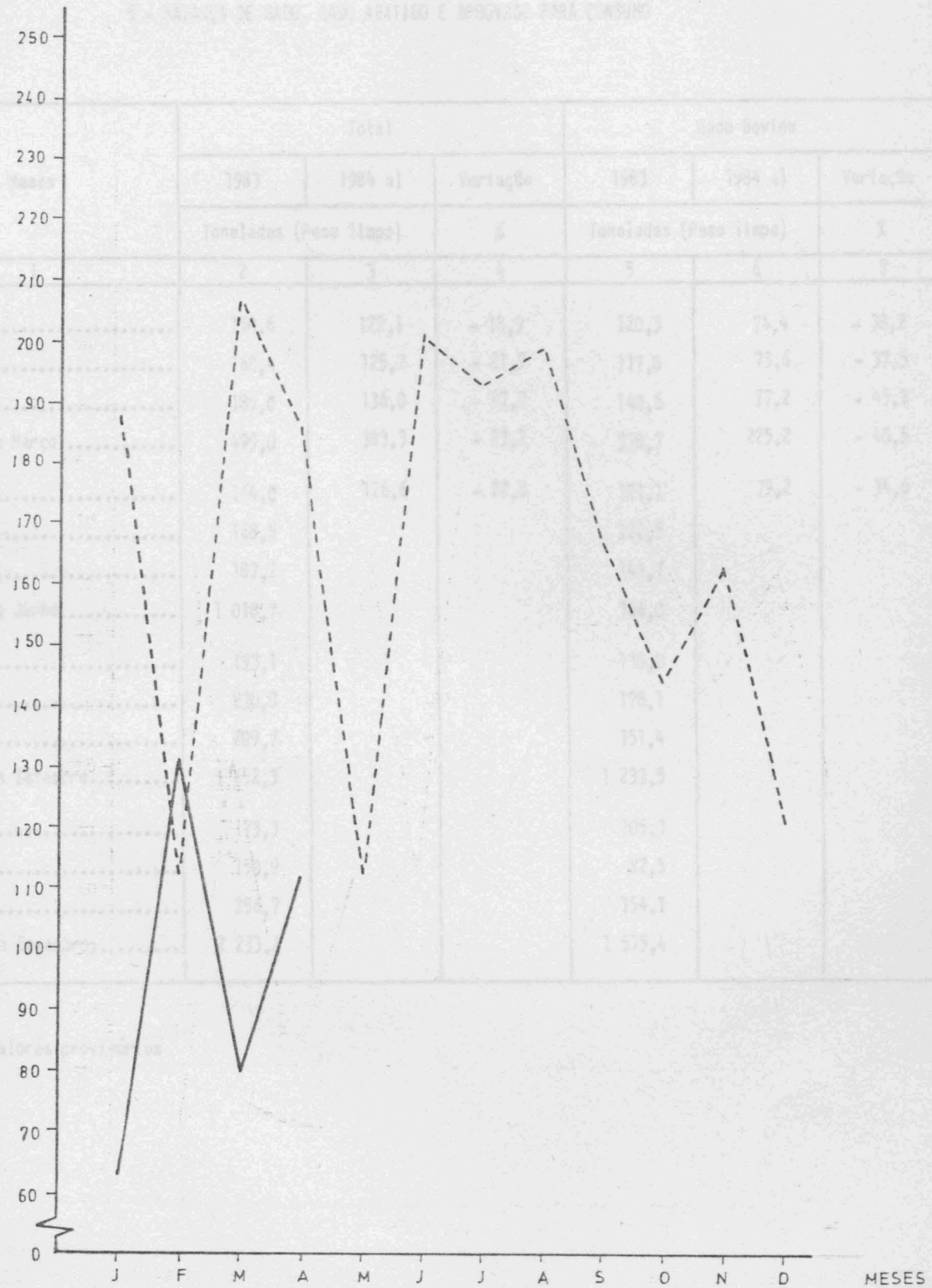

1984
 1983

GADO ABATIDO
(TOTAL)

5 - MATANÇA DE GADO, GADO ABATIDO E APROVADO PARA CONSUMO

Meses	Total			Gado Bovino		
	1983	1984 a)	Variação	1983	1984 a)	Variação
	Toneladas (Peso limpo)		%	Toneladas (Peso limpo)		%
1	2	3	4	5	6	7
Janeiro.....	150,6	122,1	- 18,9	120,3	74,4	- 38,2
Fevereiro.....	160,4	125,2	- 21,9	117,8	73,6	- 37,5
Março.....	188,0	136,0	- 27,7	140,6	77,2	- 45,1
Janeiro a Março.....	499,0	383,3	- 23,2	378,7	225,2	- 40,5
Abril.....	164,0	126,6	- 22,8	121,1	79,2	- 34,6
Maió.....	168,5			122,5		
Junho.....	187,2			143,7		
Janeiro a Junho.....	1 018,7			766,0		
Julho.....	193,1			138,0		
Agosto.....	230,8			178,1		
Setembro.....	209,7			151,4		
Janeiro a Setembro.....	1 652,3			1 233,5		
Outubro.....	173,3			105,3		
Novembro.....	150,9			82,5		
Dezembro.....	256,7			154,1		
Janeiro a Dezembro.....	2 233,2			1 575,4		

a) Valores provisórios



GADO ABATIDO (TOTAL)

6 - PEDRA BLANCA, DECAPREGADA POR PARTES DE REGIÓN

TONELADAS

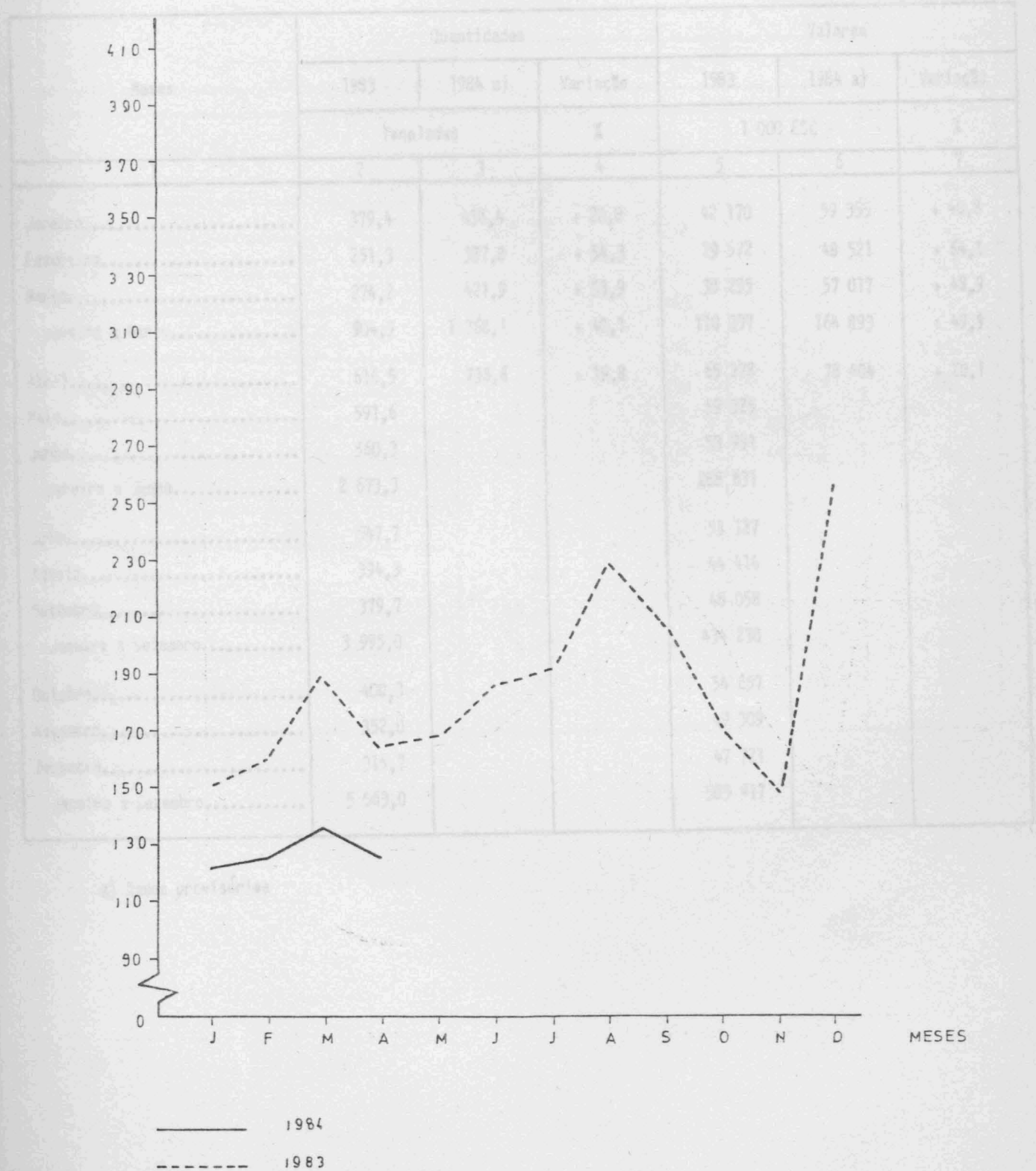

7 - PESCA DESCARREGADA - PRINCIPAIS ESPÉCIES

6 - PESCA MENSAL DESCARREGADA NOS PORTOS DA REGIÃO

Meses	Quantidades			Valores		
	1983	1984 a)	Variação	1983	1984 a)	Variação
	Toneladas		%	1 000 ESC		%
1	2	3	4	5	6	7
Janeiro.....	379,4	458,4	+ 20,8	42 170	59 355	+ 40,8
Fevereiro.....	251,3	387,8	+ 54,3	29 572	48 521	+ 64,1
Março.....	274,2	421,9	+ 53,9	38 295	57 017	+ 48,9
Janeiro a Março.....	904,9	1 268,1	+ 40,1	110 037	164 893	+ 49,9
Abril.....	616,5	738,6	+ 19,8	65 278	78 404	+ 20,1
Maió.....	591,6			59 325		
Junho.....	560,3			53 991		
Janeiro a Junho.....	2 673,3			288 631		
Julho.....	547,7			53 127		
Agosto.....	394,3			44 414		
Setembro.....	379,7			48 058		
Janeiro a Setembro.....	3 995,0			434 230		
Outubro.....	400,3			54 657		
Novembro.....	352,0			49 309		
Dezembro.....	315,7			47 721		
Janeiro a Dezembro.....	5 663,0			585 917		

a) Dados provisórios

PESCA DE SCARREGADA

7 - PESCA DESCARREGADA - PRINCIPAIS ESPÉCIES

Espécies	1984			
	IV		I a IV	
	Kg	1 000 ESC	Kg	1 000 ESC
1	2	3	4	5
Total Geral	738 558	78 404	2 006 692	243 297
Abrótea	950	196	5 307	1 117
Atum	231 750	37 212	251 535	42 223
Bica	706	179	3 819	1 084
Bicuda	3 292	646	5 824	1 169
Boga	889	105	38 656	4 259
Bodião	1 272	354	2 737	803
Cavala	143 513	4 574	379 737	17 031
Chicharro	246 938	13 686	557 894	41 740
Garoupa	1 134	431	7 504	2 993
Goraz	718	255	1 922	681
Peixe-Agulha	435	122	1 661	535
Peixe-Espada	84 400	15 869	637 173	108 568
Pargo	4 802	1 875	20 792	8 265
Salama	261	57	1 985	464

a) Dados provisórios

PESCA DESCARREGADA
PESCA DESCARREGADA
(VALORES)
(QUANTIDADES)

TONELADAS

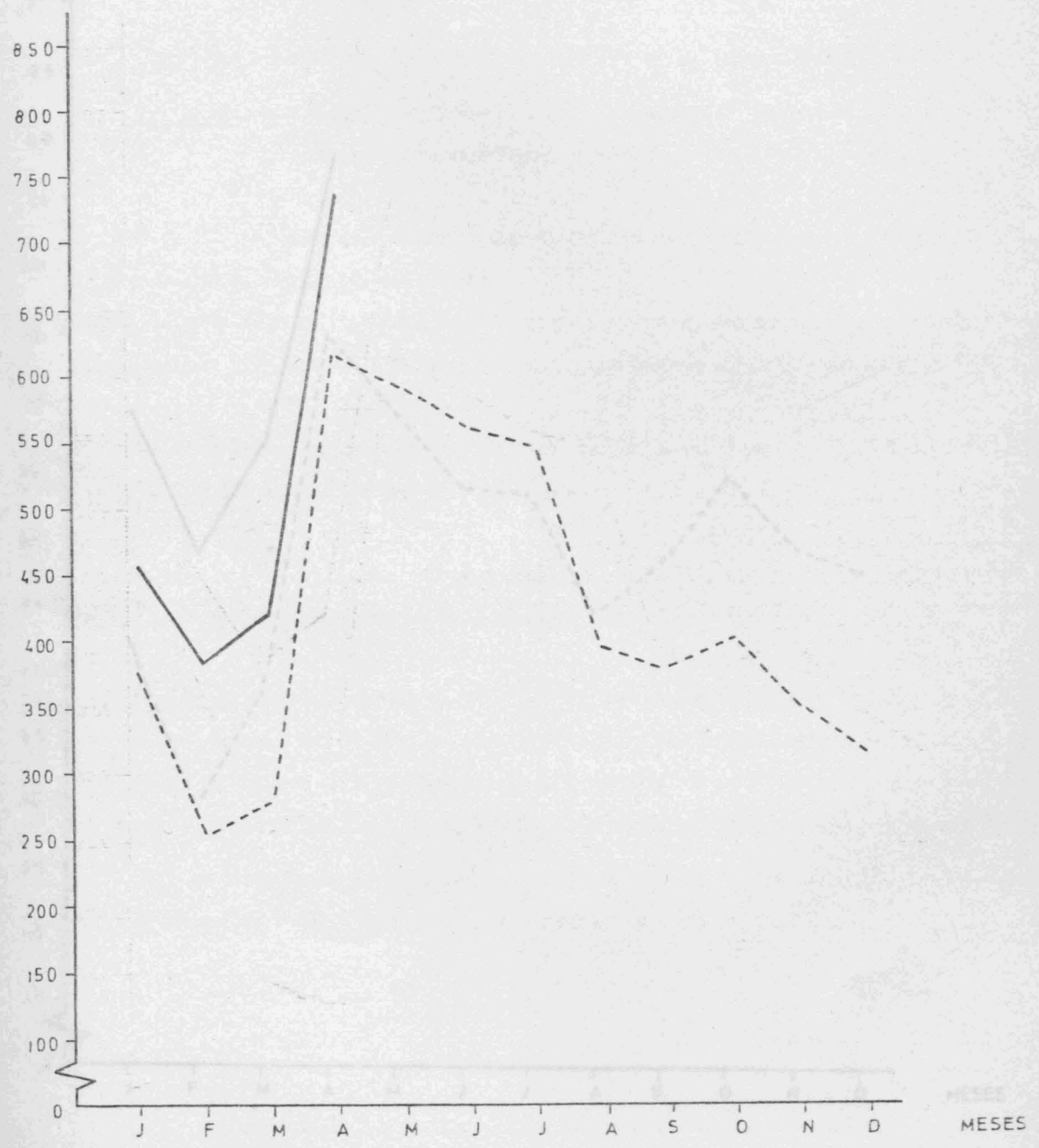

— 1984
- - - 1983

PESCA DESCARREGADA

(VALORES)

10³ CONTOS

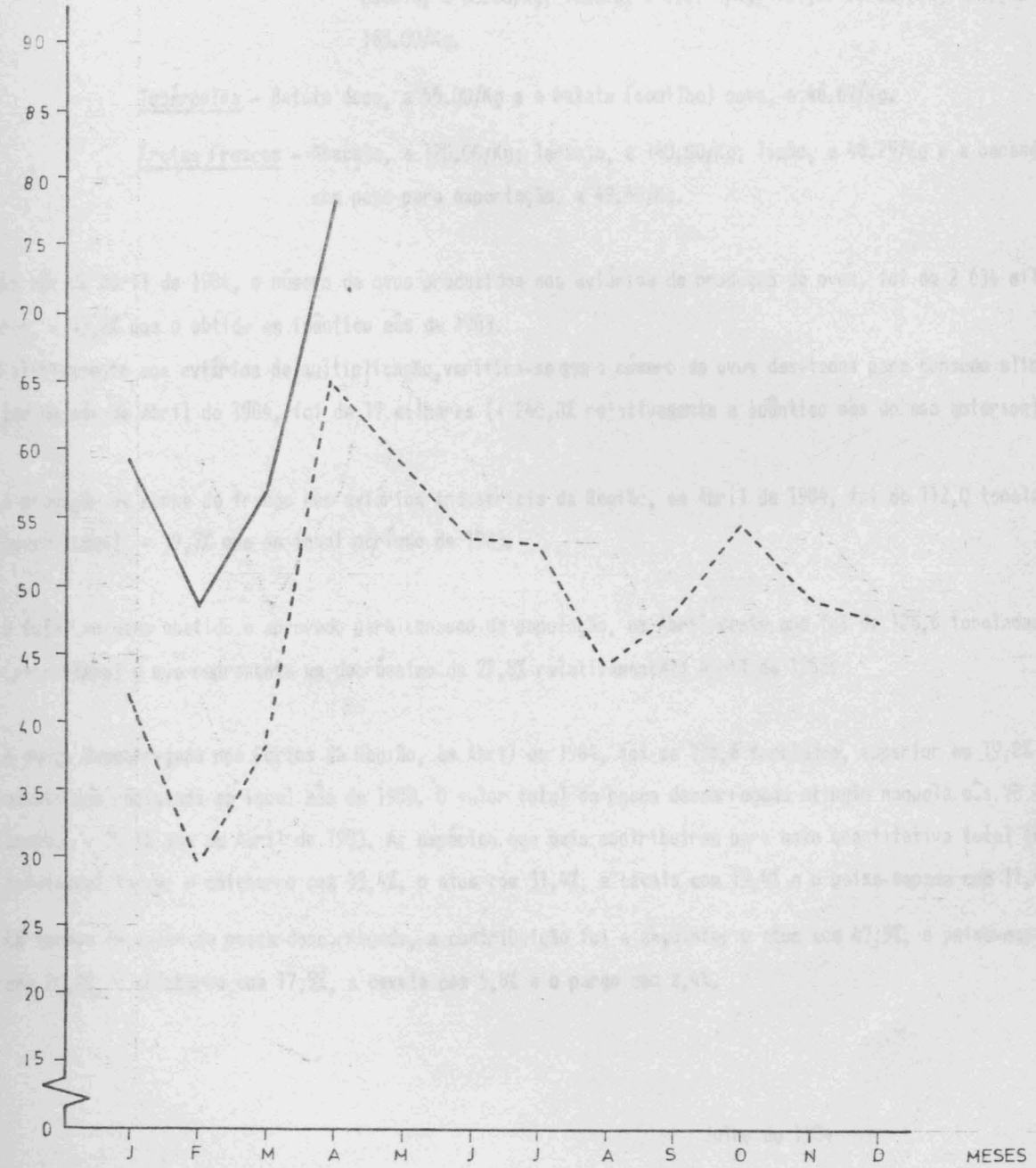

——— 1984
 - - - - 1983

1 - Os salários médios na Agricultura Madeirense no mês de Abril de 1984, relativamente a "Trabalhos Gerais" apresentaram acréscimos de 28,9% para os homens e 30,4% para as mulheres, em relação a Abril de 1983. Os valores médios registados naquele mês foram de 1 071.43 escudos para o sexo masculino e 761.67 escudos para o sexo feminino.

2 - Os preços médios no produtor, dos principais produtos de origem vegetal, no mês de Abril de 1984 foram os seguintes:

Produtos Hortícolas - Abóbora, a 30.00/Kg; couve galega, a 20.00/Kg; cenoura, a 62.00/Kg; cebola, a 60.00/Kg; tomate, a 170.00/Kg; feijão verde (vaginha), a 165.00/Kg.

Tubérculos - Batata doce, a 55.00/Kg e a batata (semilha) nova, a 46.67/Kg.

Frutas Frescas - Abacate, a 120.00/Kg; laranja, a 140.00/Kg; limão, a 46.25/Kg e a banana com peso para exportação, a 49.40/Kg.

3 - No mês de Abril de 1984, o número de ovos produzidos nos aviários de produção de ovos, foi de 2 634 milhares, + 13,2% que o obtido em idêntico mês de 1983.

Relativamente aos aviários de multiplicação, verifica-se que o número de ovos desviados para consumo alimentar no mês de Abril de 1984, foi de 17 milhares (+ 240,0% relativamente a idêntico mês do ano anterior).

4 - A produção de carne de frango nos aviários industriais da Região, em Abril de 1984, foi de 112,0 toneladas (peso limpo), - 39,7% que em igual período de 1983.

5 - O total de gado abatido e aprovado para consumo da população, em Abril deste ano foi de 126,6 toneladas (peso limpo) o que representa um decréscimo de 22,8% relativamente a Abril de 1983.

6 - A pesca descarregada nos Portos da Região, em Abril de 1984, foi de 738,6 toneladas, superior em 19,8% à quantidade registada em igual mês de 1983. O valor total da pesca descarregada atingiu naquele mês 78 404 contos, + 20,1% que em Abril de 1983. As espécies que mais contribuíram para este quantitativo total (em toneladas) foram: o chicharro com 33,4%, o atum com 31,4%, a cavala com 19,4% e o peixe-espada com 11,4%.

Em termos de valor da pesca descarregada, a contribuição foi a seguinte: o atum com 47,5%, o peixe-espada com 20,2%, o chicharro com 17,5%, a cavala com 5,8% e o pargo com 2,4%.

Julho de 1984

A reprodução destes dados só é permitida com a indicação da fonte

13/8/84

GOVERNO REGIONAL DA MADEIRA

SECRETARIA REGIONAL DO PLANEAMENTO E FINANÇAS



SERVIÇO REGIONAL DE ESTATÍSTICA DA MADEIRA

INDICADORES DA ACTIVIDADE ECONÓMICA 16

AGRICULTURA, PECUÁRIA E PESCA

Abril de 1984

REGIÃO AUTÓNOMA DA MADEIRA
PORTUGAL

D.R.E.H
de Inform
Docume

EH

SECRETARIA REGIONAL DO PLANEAMENTO E FINANÇAS
SERVIÇO REGIONAL DE ESTATÍSTICA DA MADEIRA

ÍNDICE

SECRETARIA REGIONAL DO PLANO
SERVIÇO REGIONAL DE ESTATÍSTICA
DA MADEIRA

	Página
- Salário médio mensal das trabalhadores rurais (gráfico).....	1
- Salário médio mensal dos trabalhadores rurais (gráfico).....	1
- Índice médio dos produtos dos principais sectores da agricultura.....	2
- Agricultura: Indústria: Produção de ovos.....	3
- Agricultura: Indústria: Produção de ovos (gráfico).....	3
- Agricultura: Indústria: Produção de carne de frango.....	4
- Agricultura: Indústria: Produção de carne de frango (gráfico).....	4
- Produção de carne congelada e aprovada para consumo.....	10
- Carne abatida (gráfico).....	11
- Pesca mensal, descarregada nos portos da Região.....	12
- Pesca descarregada, por variedade.....	13
- Pesca descarregada, quantidades (gráfico).....	14
- Pesca descarregada, valores (gráfico).....	15
- Comentários.....	16

INDICADORES DA ACTIVIDADE ECONÓMICA

AGRICULTURA, PECUÁRIA E PESCA

Maio de 1984

Í N D I C E

	Pags.
- Salários diários médios dos trabalhadores rurais (trabalhos gerais).....	3
- Salários diários médios dos trabalhadores rurais (trabalhos gerais) - gráfico.....	4
- Preços médios no produtor dos principais produtos de origem vegetal.....	5
- Avicultura Industrial: Produção de ovos.....	6
- Avicultura Industrial: Produção de ovos (gráfico).....	7
- Avicultura Industrial: Produção de carne de frango.....	8
- Avicultura Industrial: Produção de carne de frango (gráfico)....	9
- Matança de gado, gado abatido e aprovado para consumo.....	10
- Gado abatido (gráfico).....	11
- Pesca mensal descarregada nos portos da Região.....	12
- Pesca descarregada, por espécies.....	13
- Pesca descarregada, quantidades (gráfico).....	14
- Pesca descarregada, valores (gráfico).....	15
- Comentário.....	16

SALÁRIOS DIÁRIOS MÉDIOS AGRÍCOLAS

1 - SALÁRIOS DIÁRIOS DOS TRABALHADORES RURAIS

(Trabalhos Gerais)

Meses	HOMENS			MULHERES		
	1983	1984 a)	Variação	1983	1984 a)	Variação
	ESCUDOS		%	ESCUDOS		%
1	2	3	4	5	6	7
Janeiro.....	752,86	1 000,00	+ 32,8	525,83	728,33	+ 38,5
Fevereiro.....	774,28	1 042,86	+ 34,7	550,83	761,67	+ 38,3
Março.....	817,14	1 042,86	+ 27,6	584,17	761,67	+ 30,4
Abril.....	831,43	1 071,43	+ 28,9	584,17	761,67	+ 30,4
Maio.....	831,43	1 071,43	+ 28,9	584,17	761,67	+ 30,4
Junho.....	831,43			584,17		
Julho.....	854,29			593,33		
Agosto.....	875,71			618,33		
Setembro.....	890,00			626,67		
Outubro.....	911,43			626,67		
Novembro.....	947,14			643,33		
Dezembro.....	990,00			693,33		

a) Dados provisórios



HOMENS

MULHERES

2 - PREÇOS MÉDIOS, NO PRODUTOR, DOS PRINCIPAIS PRODUTOS DE ORIGEM VEGETAL

Produtos	Unidade	Preços Médios	Produtos	Unidade	Preços Médios
1	2	3	4	5	6
<u>Produtos Hortícolas</u>			<u>Frutas Frescas</u>		
Abóbora.....	Kg	30,00	Abacate.....	Kg	125,00
Agrião.....	molho	50,00	Alperce.....	"	..
Alface.....	cada	10,00	Ameixa.....	"	..
Alho.....	Kg	200,00	Anona.....	"	..
Cebola.....	"	36,50	Banana com peso para exportação.....	"	53,00
Cenoura.....	"	48,00	Banana sem peso para exportação.....	"	51,00
Couve-flor.....	"	..	Castanha.....	"	..
Couve-repolho.....	"	18,50	Cereja.....	"	..
Couve-galega.....	"	20,00	Damasco.....	"	..
Ervilha verde.....	"	..	Figo.....	"	..
Espinafre.....	molho	10,00	Laranja.....	"	140,00
Fava verde.....	Kg	16,50	Limão.....	"	48,00
Feijão verde.....	"	200,00	Maçã.....	"	..
Feijão verde (vaginha).....	"	135,00	Maracujá.....	"	..
Nabiça.....	molho	..	Melancia.....	"	..
Nabo.....	"	40,00	Melão.....	"	..
Pepino.....	Kg	70,00	Morango.....	"	250,00
Pimento.....	"	..	Nêsperas.....	"	..
Rabanete.....	molho	10,00	Pera.....	"	..
Tomate.....	Kg	170,00	Pero.....	"	..
<u>Tubérculos, legumes secos e raízes</u>			Pêssego.....	"	..
Batata (semilha) nova.....	"	42,00	Tangerina.....	"	..
Batata (semilha) velha.....	"	..	Uvas de mesa.....	"	..
Batata doce.....	"	57,50	<u>Cereais</u>		
Ervilha.....	"	..	Milho branco.....	"	50,00
Fava.....	"	..	<u>Produtos para a Indústria</u>		
Feijão manteiga.....	"	..	Mosto de uvas.....	litro	..
Grão de bico.....	"	..			
Inhame.....	"	..	Vinho tinto.....	litro	61,00

.. resultado nulo

PRODUÇÃO DE OVOS

3 - AVICULTURA INDUSTRIAL

Produção de Ovos

Meses	Aviários de Produção de Ovos			Aviários de Multiplicação		
	1983	1984 a)	Variação	1983	1984 a)	Variação
	1 000		%	1 000		%
1	2	3	4	5	6	7
Janeiro.....	2 367	2 437	+ 3,0	11	57	+ 418,2
Fevereiro.....	2 136	2 154	+ 0,8	9	29	+ 222,2
Março.....	2 328	2 180	- 6,4	4	28	+ 600,0
Janeiro a Março.....	6 831	6 771	- 0,9	24	114	+ 375,0
Abril.....	2 327	2 634	+ 13,2	5	17	+ 240,0
Maio.....	2 144	2 745	+ 28,0	4	19	+ 375,0
Junho.....	2 146			5		
Janeiro a Junho.....	13 448			38		
Julho.....	2 008			31		
Agosto.....	1 890			38		
Setembro.....	1 700			25		
Janeiro a Setembro.....	19 046			132		
Outubro.....	1 779			24		
Novembro.....	2 845			37		
Dezembro.....	2 244			60		
Janeiro a Dezembro.....	25 914			253		

a) Dados provisórios

PRODUÇÃO DE OVOS

4 - AVICULTURA INDUSTRIAL

Produção de Ovos de Frango

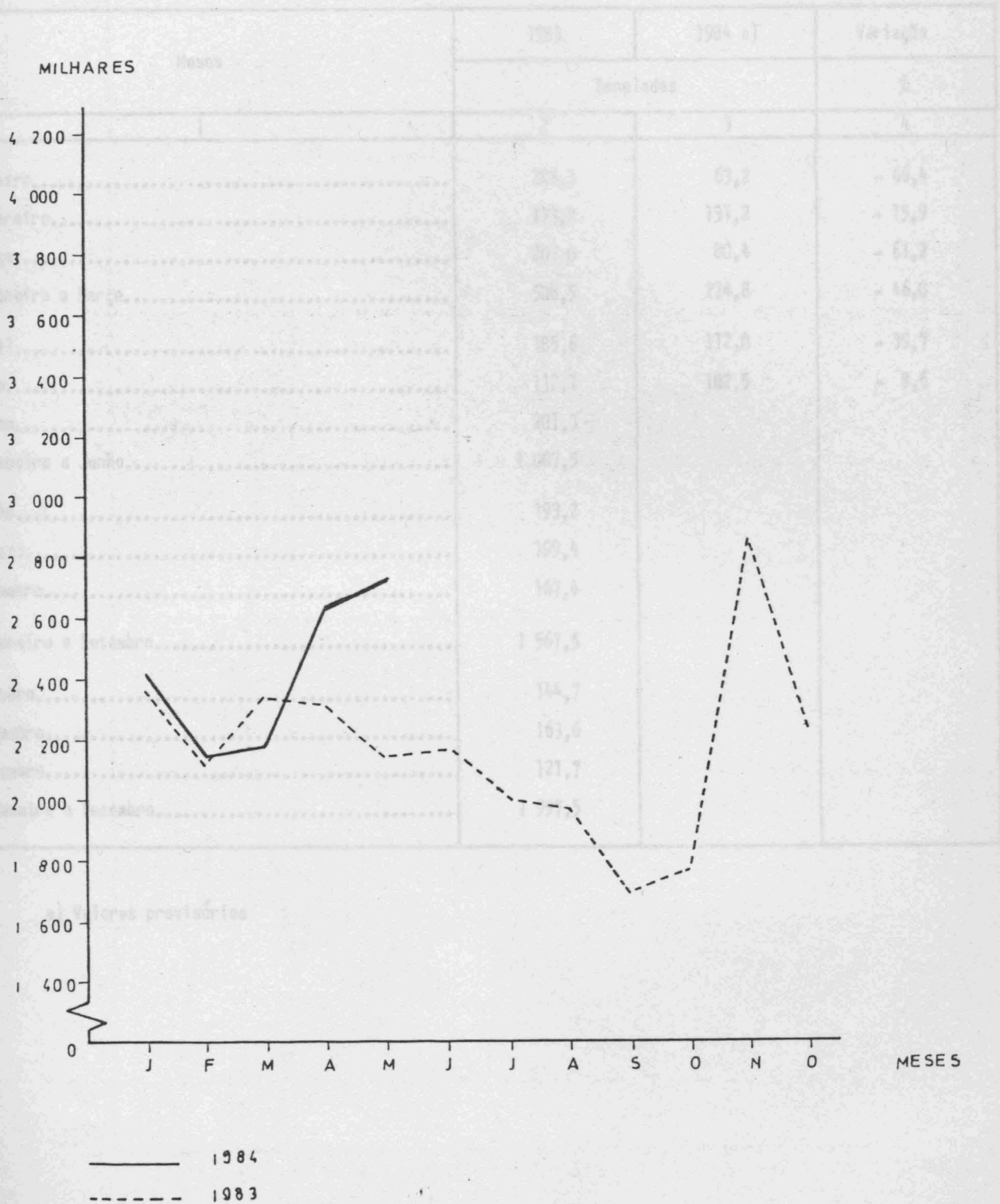

PRODUÇÃO DE CARNE DE FRANGO

4 - AVICULTURA INDUSTRIAL

TONELADAS

Produção de Carne de Frango

Meses	1983	1984 a)	Variação
	Toneladas		%
1	2	3	4
Janeiro.....	188,3	63,2	- 66,4
Fevereiro.....	113,2	131,2	+ 15,9
Março.....	207,0	80,4	- 61,2
Janeiro a Março.....	508,5	274,8	- 46,0
Abril.....	185,6	112,0	- 39,7
Maio.....	112,1	102,5	- 8,6
Junho.....	201,3		
Janeiro a Junho.....	1 007,5		
Julho.....	193,2		
Agosto.....	199,4		
Setembro.....	167,4		
Janeiro a Setembro.....	1 567,5		
Outubro.....	144,7		
Novembro.....	163,6		
Dezembro.....	121,7		
Janeiro a Dezembro.....	1 997,5		

a) Valores provisórios



PRODUÇÃO DE CARNE DE FRANGO

TONELADAS

5 - MATURÇA DE CADO, GADO ABATIDO E APROVADO PARA CONSUMO

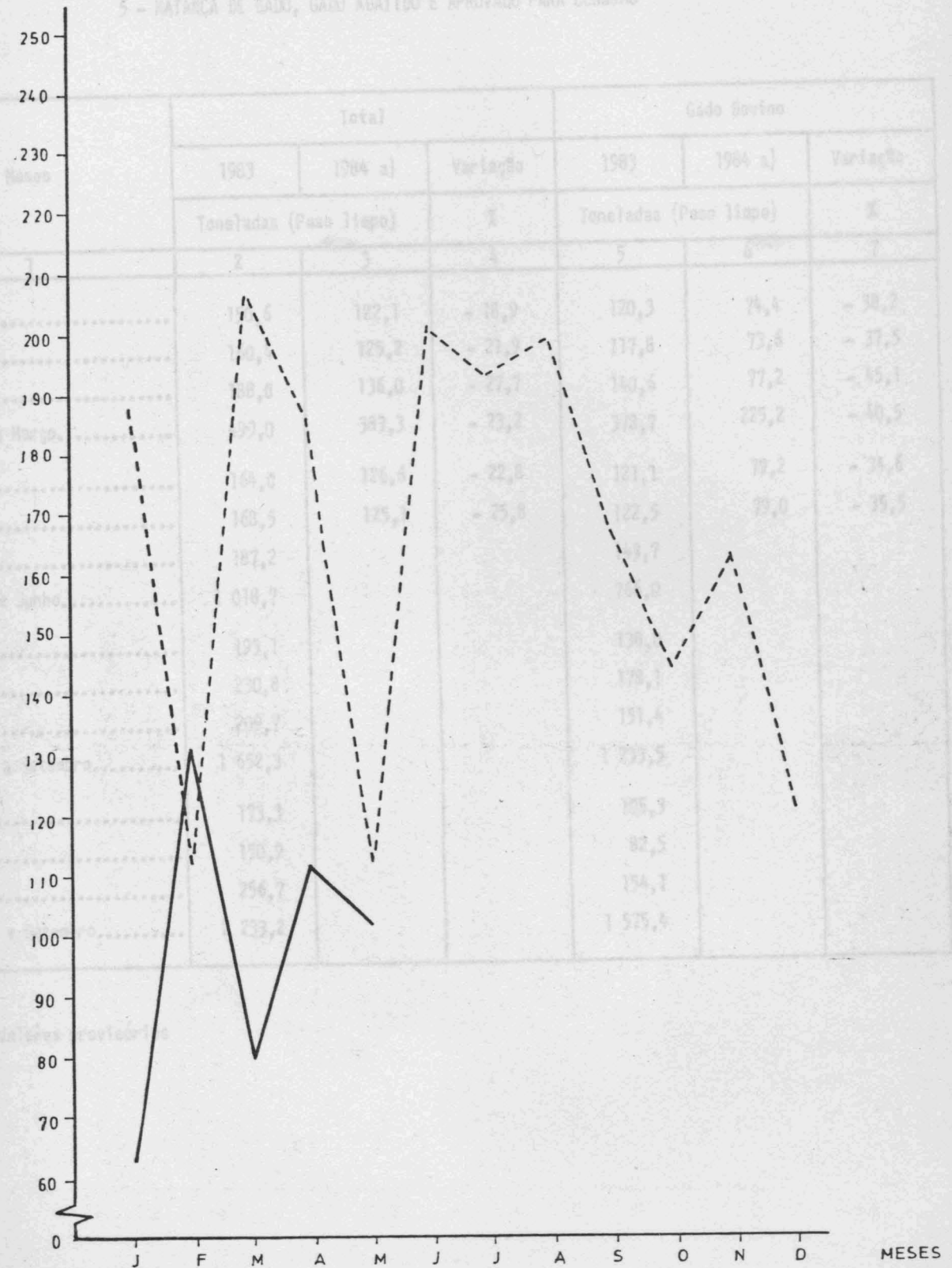

————— 1984
 - - - - - 1983

GADO ABATIDO
(TOTAL)

5 - MATANÇA DE GADO, GADO ABATIDO E APROVADO PARA CONSUMO

Meses	Total			Gado Bovino		
	1983	1984 a)	Variação	1983	1984 a)	Variação
	Toneladas (Peso limpo)		%	Toneladas (Peso limpo)		%
1	2	3	4	5	6	7
Janeiro.....	150,6	122,1	- 18,9	120,3	74,4	- 38,2
Fevereiro.....	160,4	125,2	- 21,9	117,8	73,6	- 37,5
Março.....	188,0	136,0	- 27,7	140,6	77,2	- 45,1
Janeiro a Março.....	499,0	383,3	- 23,2	378,7	225,2	- 40,5
Abril.....	164,0	126,6	- 22,8	121,1	79,2	- 34,6
Maió.....	168,5	125,1	- 25,8	122,5	79,0	- 35,5
Junho.....	187,2			143,7		
Janeiro a Junho.....	1 018,7			766,0		
Julho.....	193,1			138,0		
Agosto.....	230,8			178,1		
Setembro.....	209,7			151,4		
Janeiro a Setembro.....	1 652,3			1 233,5		
Outubro.....	173,3			105,3		
Novembro.....	150,9			82,5		
Dezembro.....	256,7			154,1		
Janeiro a Dezembro.....	2 233,2			1 575,4		

a) Valores provisórios

GADO ABATIDO

(TOTAL)

6 - PESCA MENSAL DESCARREGADA NOS PORTOS DA REGIÃO

TONELADAS

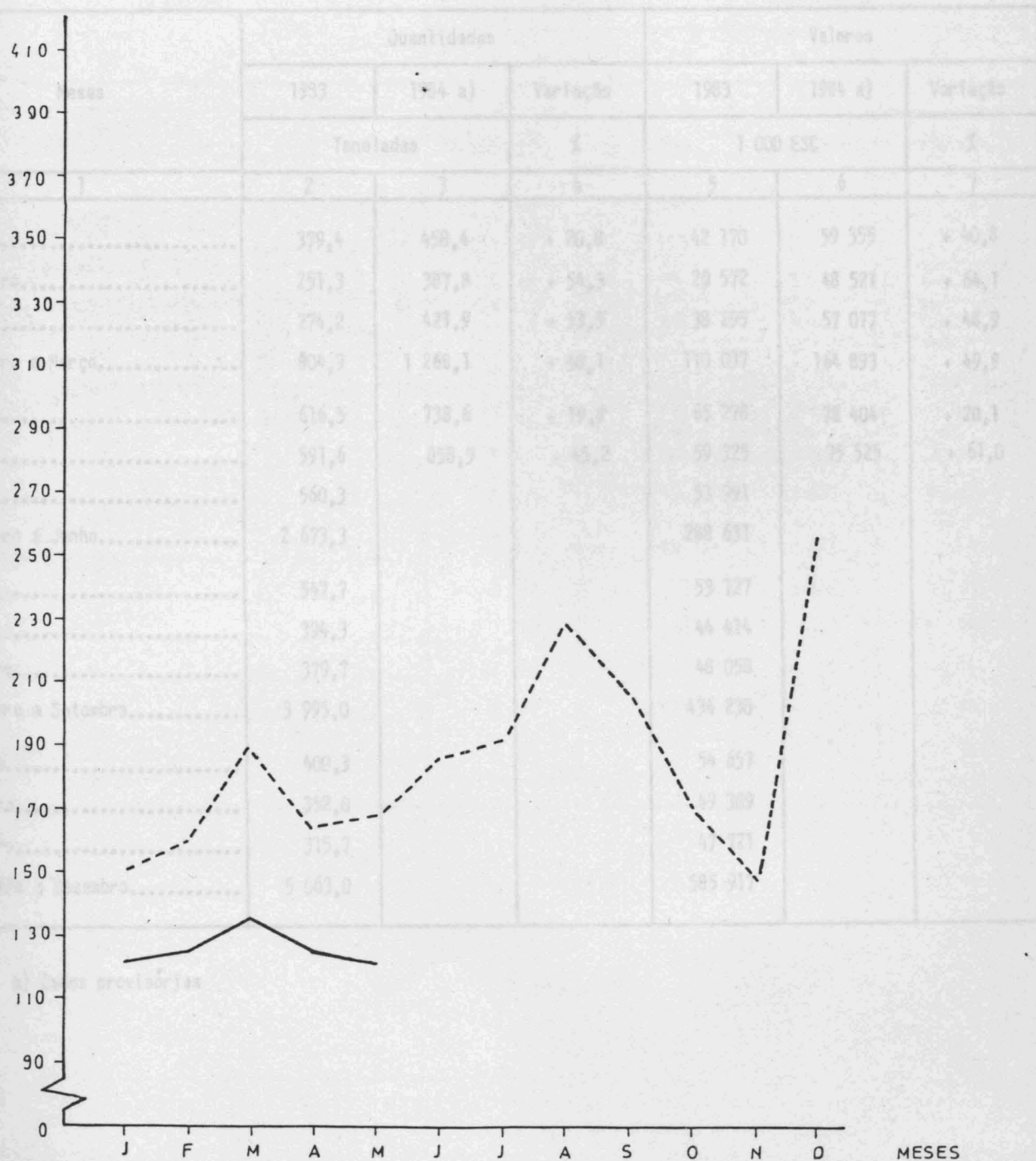

1984
 1983

6 - PESCA MENSAL DESCARREGADA NOS PORTOS DA REGIÃO

Meses	Quantidades			Valores		
	1993	1984 a)	Variação	1983	1984 a)	Variação
	Toneladas		%	1 000 ESC		%
1	2	3	4	5	6	7
Janeiro.....	379,4	458,4	+ 20,8	42 170	59 355	+ 40,8
Fevereiro.....	251,3	387,8	+ 54,3	29 572	48 521	+ 64,1
Março.....	274,2	421,9	+ 53,9	38 295	57 017	+ 48,9
Janeiro a Março.....	904,9	1 268,1	+ 40,1	110 037	164 893	+ 49,9
Abril.....	616,5	738,6	+ 19,8	65 278	78 404	+ 20,1
Maió.....	591,6	858,9	+ 45,2	59 325	95 525	+ 61,0
Junho.....	560,3			53 991		
Janeiro a Junho.....	2 673,3			288 631		
Julho.....	547,7			53 127		
Agosto.....	394,3			44 414		
Setembro.....	379,7			48 058		
Janeiro a Setembro.....	3 995,0			434 230		
Outubro.....	400,3			54 657		
Novembro.....	352,0			49 309		
Dezembro.....	315,7			47 721		
Janeiro a Dezembro.....	5 663,0			585 917		

a) Dados provisórios

PESCA DE SCARREGADA
7 - PESCA DESCARREGADA - PRINCIPAIS ESPÉCIES

Espécies	1984			
	V		I a V	
	Kg	1 000 ESC	Kg	1 000 ESC
1	2	3	4	5
Total Geral	858 927	95 525	2 865 619	338 822
Abrótea	1 448	263	6 755	1 380
Atum	464 042	59 087	715 577	101 310
Bica	266	50	4 085	1 134
Bicuda	916	148	6 740	1 317
Boga	5 092	341	43 748	4 600
Bodião	3 608	778	6 345	1 581
Cavala	116 662	3 843	496 399	20 874
Chicharro	144 764	7 156	702 658	48 896
Garoupa	1 382	485	8 886	3 478
Goraz	1 038	325	2 960	1 006
Peixe-Agulha	174	44	1 835	579
Peixe-Espada	91 722	16 916	728 895	125 484
Pargo	5 192	1 835	25 984	10 100
Salema	1 556	325	3 541	789

a) Dados provisórios

PESCA DESCARREGADA
PESCA DESCARREGADA
(VALORES)
(QUANTIDADES)

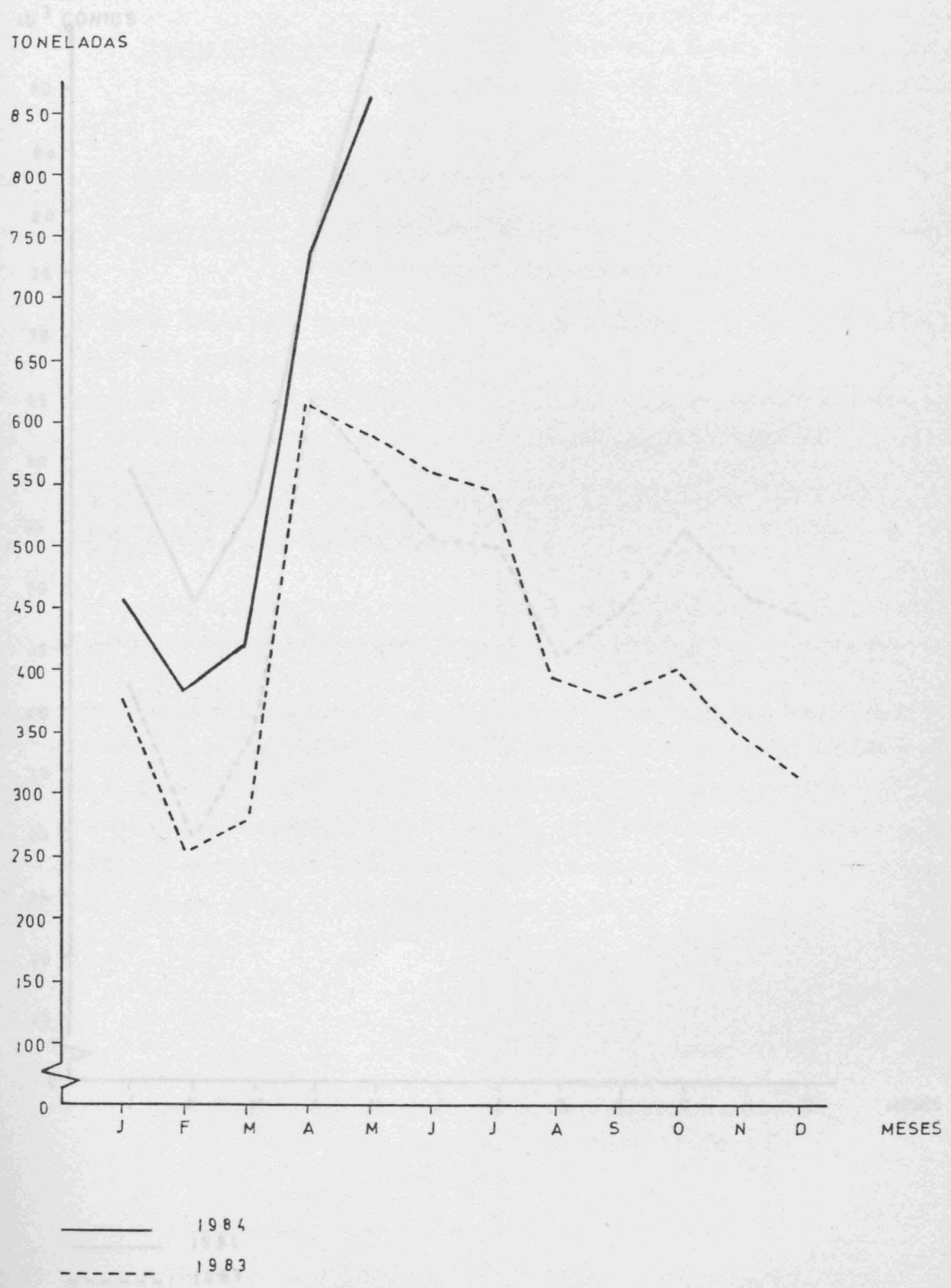

PESCA DESCARREGADA

(VALORES)

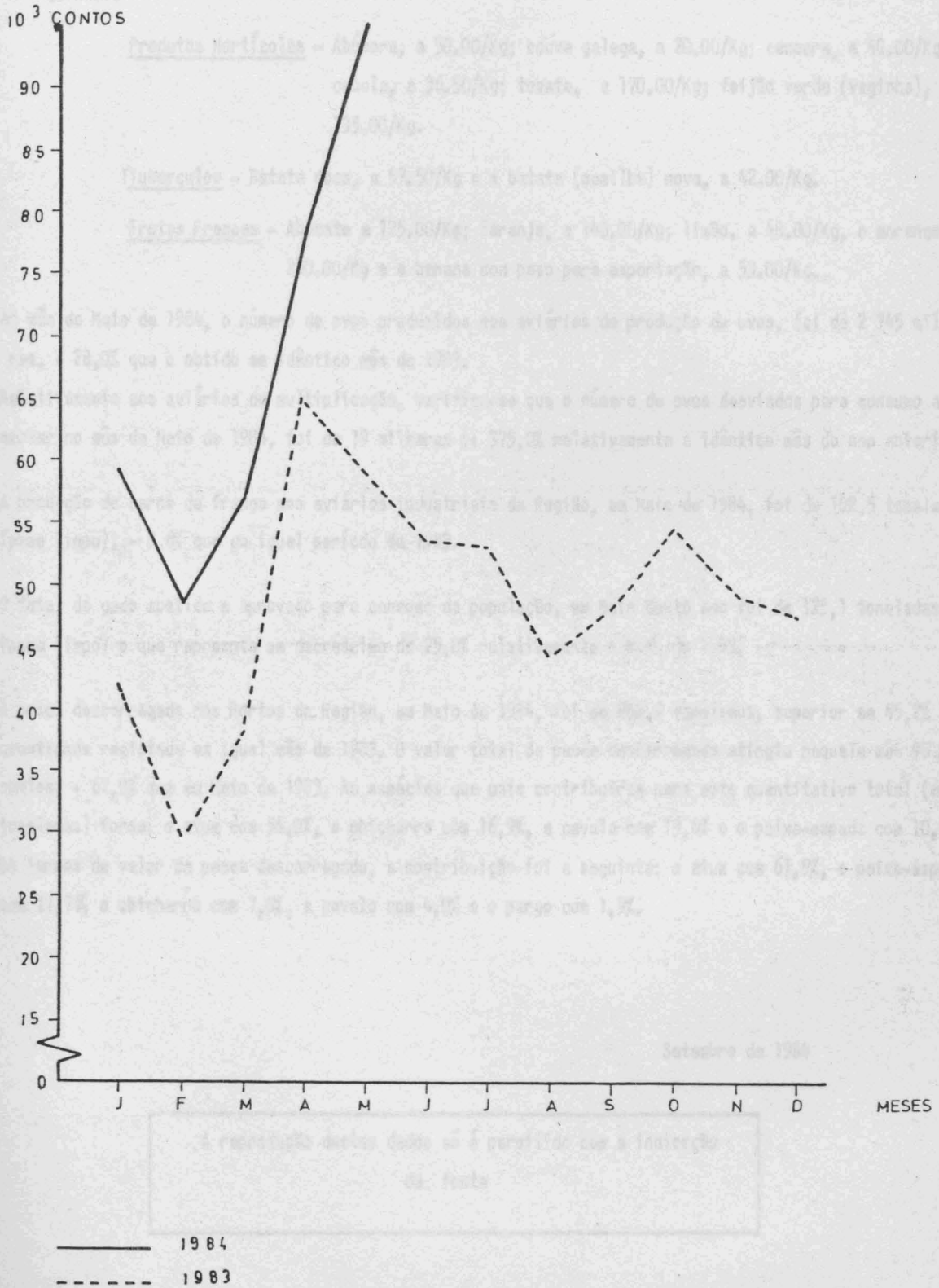

COMENTÁRIO

1 - Os salários médios na Agricultura Madeirense no mês de Maio de 1984, relativamente a "Trabalhos Gerais" apresentaram acréscimos de 28,9% para os homens e 30,4% para as mulheres, em relação a Maio de 1983. Os valores médios registados naquele mês foram de 1 071,43 escudos para o sexo masculino e 761,67 escudos para o sexo feminino.

2 - Os preços médios no produtor, dos principais produtos de origem vegetal, no mês de Maio de 1984 foram os seguintes:

Produtos Hortícolas - Abóbora, a 30.00/Kg; couve galega, a 20.00/Kg; cenoura, a 48.00/Kg; cebola, a 36.50/Kg; tomate, a 170.00/Kg; feijão verde (vaginha), a 135.00/Kg.

Tuberculos - Batata doce, a 57.50/Kg e a batata (semilha) nova, a 42.00/Kg.

Frutas Frescas - Abacate a 125.00/Kg; laranja, a 140.00/Kg; limão, a 48.00/Kg, o morango a 250.00/Kg e a banana com peso para exportação, a 53.00/Kg.

3 - No mês de Maio de 1984, o número de ovos produzidos nos aviários de produção de ovos, foi de 2 745 milhares, + 28,0% que o obtido em idêntico mês de 1983.

Relativamente aos aviários de multiplicação, verifica-se que o número de ovos desviados para consumo alimentar no mês de Maio de 1984, foi de 19 milhares (+ 375,0% relativamente a idêntico mês do ano anterior).

4 - A produção de carne de frango nos aviários industriais da Região, em Maio de 1984, foi de 102,5 toneladas (peso limpo), - 8,6% que em igual período de 1983.

5 - O total de gado abatido e aprovado para consumo da população, em Maio deste ano foi de 125,1 toneladas (peso limpo) o que representa um decréscimo de 25,8% relativamente a Maio de 1983.

6 - A pesca descarregada nos Portos da Região, em Maio de 1984, foi de 858,9 toneladas, superior em 45,2% à quantidade registada em igual mês de 1983. O valor total da pesca descarregada atingiu naquele mês 95 525 contos, + 61,0% que em Maio de 1983. As espécies que mais contribuíram para este quantitativo total (em toneladas) foram: o atum com 54,0%, o chicharro com 16,9%, a cavala com 13,6% e o peixe-espada com 10,7%. Em termos de valor da pesca descarregada, a contribuição foi a seguinte: o atum com 61,9%, o peixe-espada com 17,7%, o chicharro com 7,5%, a cavala com 4,0% e o pargo com 1,9%.

Setembro de 1984

A reprodução destes dados só é permitido com a indicação da fonte

13/9/84

GOVERNO REGIONAL DA MADEIRA

SECRETARIA REGIONAL DO PLANEAMENTO E FINANÇAS



SERVIÇO REGIONAL DE ESTATÍSTICA DA MADEIRA

INDICADORES DA ACTIVIDADE ECONÓMICA

AGRICULTURA, PECUÁRIA E PESCA

Mai de 1984

REGIÃO AUTÓNOMA DA MADEIRA
PORTUGAL

D.R.E. -
de Inform
Docume

E H

SECRETARIA REGIONAL DO PLANEAMENTO E FINANÇAS
SERVIÇO REGIONAL DE ESTATÍSTICA DA MADEIRA

SECRETARIA REGIONAL DO PLANO
SERVIÇO REGIONAL DE ESTATÍSTICA
DA MADEIRA

ÍNDICE

	Página
- Salários diários médios dos trabalhadores rurais (trabalhos gerais).....	3
- Salários diários médios dos trabalhadores rurais (trabalhos gerais) - gráficos.....	4
- Preços médios no produtor dos principais produtos de origem vegetal.....	5
- Avicultura Industrial: Produção de ovas.....	6
- Avicultura Industrial: Produção de ovos (gráficos).....	7
- Avicultura Industrial: Produção de carne de frango.....	8
- Avicultura Industrial: Produção de carne de frango (gráfico)....	9
- Matança de gado, gado abatido e aprovado para consumo.....	10
- Gado abatido (gráfico).....	11
- Pesca anual descarregada nos portos da Região.....	12
- Pesca descarregada, por espécies.....	13
- Pesca descarregada, quantidades (gráficos).....	14
- Pesca descarregada, valores (gráfico).....	15
- Comentário.....	16

INDICADOR DA ACTIVIDADE ECONÓMICA

AGRICULTURA, PECUÁRIA E PESCA

Junho de 1984

Í N D I C E

I - SALÁRIOS DIÁRIOS DOS TRABALHADORES RURAIS

Pags.

- Salários diários médios dos trabalhadores rurais (trabalhos gerais).....	3
- Salários diários médios dos trabalhadores rurais (trabalhos gerais) - gráfico.....	4
- Preços médios no produtor dos principais produtos de origem vegetal.....	5
- Avicultura Industrial: Produção de oves.....	6
- Avicultura Industrial: Produção de ovos (gráfico).....	7
- Avicultura Industrial: Produção de carne de frango.....	8
- Avicultura Industrial: Produção de carne de frango (gráfico)....	9
- Matança de gado, gado abatido e aprovado para consumo.....	10
- Gado abatido (gráfico).....	11
- Pesca mensal descarregada nos portos da Região.....	12
- Pesca descarregada, por espécies.....	13
- Pesca descarregada, quantidades (gráfico).....	14
- Pesca descarregada, valores (gráfico).....	15
- Comentário.....	16

SALÁRIOS DIÁRIOS MÉDIOS AGRÍCOLAS

1 - SALÁRIOS DIÁRIOS DOS TRABALHADORES RURAIS

(Trabalhos Gerais)

Meses	HOMENS			MULHERES		
	1983	1984 a)	Variação	1983	1984 a)	Variação
	ESCUDOS		%	ESCUDOS		%
1	2	3	4	5	6	7
Janeiro.....	752,86	1 000,00	+ 32,8	525,83	728,33	+ 38,5
Fevereiro.....	774,28	1 042,86	+ 34,7	550,83	761,67	+ 38,3
Março.....	817,14	1 042,86	+ 27,6	584,17	761,67	+ 30,4
Abril.....	831,43	1 071,43	+ 28,9	584,17	761,67	+ 30,4
Maio.....	831,43	1 071,43	+ 28,9	584,17	761,67	+ 30,4
Junho.....	831,43	1 071,43	+ 28,9	584,17	761,67	+ 30,4
Julho.....	854,29			593,33		
Agosto.....	875,71			618,33		
Setembro.....	890,00			626,67		
Outubro.....	911,43			626,67		
Novembro.....	947,14			643,33		
Dezembro.....	990,00			693,33		

a) Dados provisórios



SALÁRIOS DIÁRIOS MÉDIOS AGRÍCOLAS

ESCUDOS

Produtos Hortícolas

Frutas Frescas

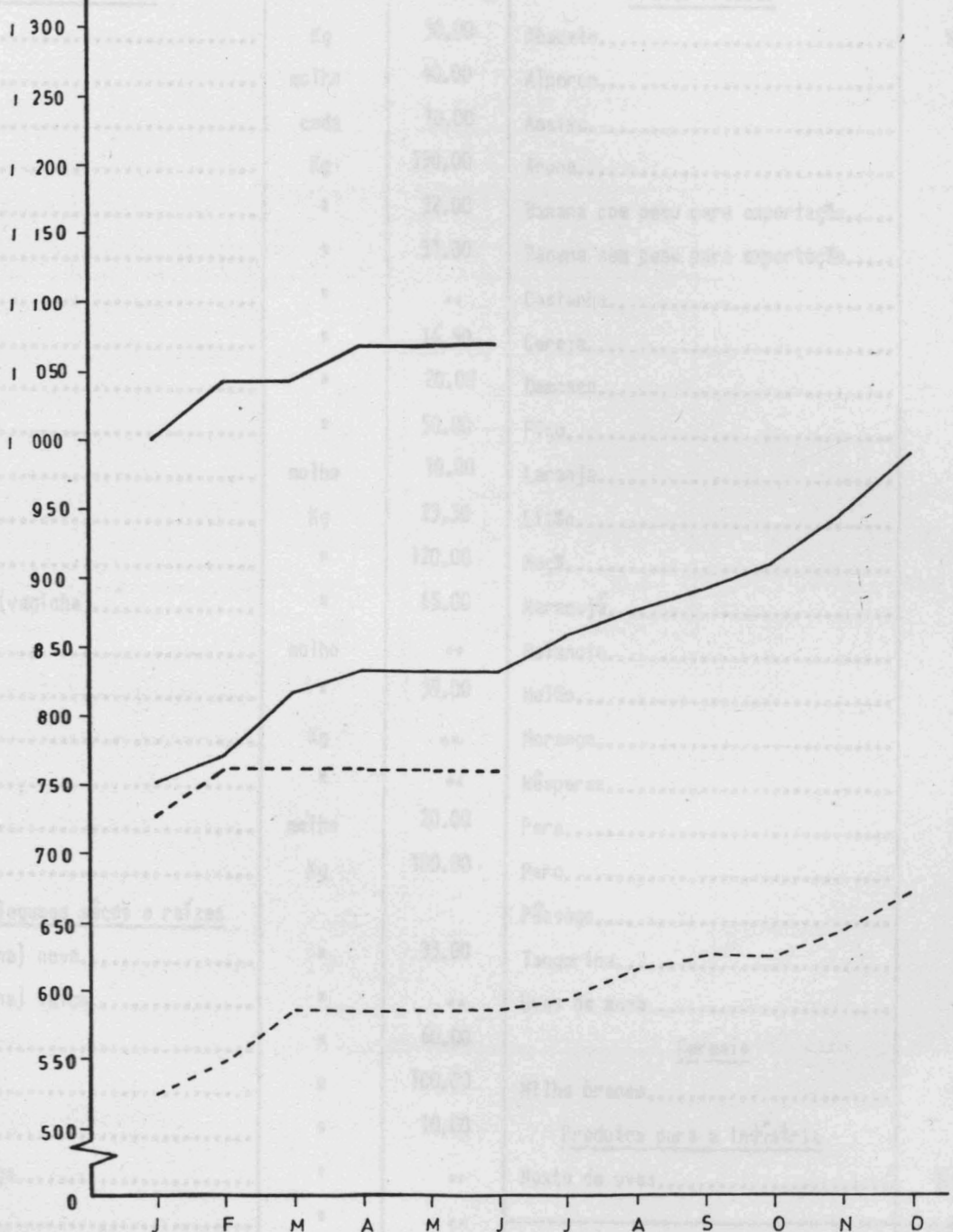

1983

1983

MESES

_____ HOMENS
 - - - - - MULHERES

2 - PREÇOS MÉDIOS, NO PRODUTOR, DOS PRINCIPAIS PRODUTOS DE ORIGEM VEGETAL

Produtos	Unidade	Preços Médios	Produtos	Unidade	Preços Médios
1	2	3	4	5	6
<u>Produtos Hortícolas</u>			<u>Frutas Frescas</u>		
Abóbora.....	Kg	30,00	Abacate.....	Kg	..
Agrião.....	molho	40,00	Alperce.....	"	..
Alface.....	cada	10,00	Ameixa.....	"	50,00
Alho.....	Kg	190,00	Anona.....	"	..
Cebola.....	"	32,00	Banana com peso para exportação.....	"	53,00
Cenoura.....	"	31,00	Banana sem peso para exportação.....	"	51,00
Couve-flor.....	"	..	Castanha.....	"	..
Couve-repolho.....	"	16,50	Cereja.....	"	..
Couve-galega.....	"	20,00	Damasco.....	"	130,00
Ervilha verde.....	"	50,00	Figo.....	"	..
Espinafre.....	molho	10,00	Laranja.....	"	220,00
Fava verde.....	Kg	23,50	Limão.....	"	50,00
Feijão verde.....	"	120,00	Maçã.....	"	130,00
Feijão verde (vaginha).....	"	65,00	Maracujá.....	"	150,00
Nabiça.....	molho	..	Melancia.....	"	..
Nabo.....	"	39,00	Melão.....	"	..
Pepino.....	Kg	..	Morango.....	"	223,50
Pimento.....	"	..	Nêsperas.....	"	..
Rabanete.....	molho	20,00	Pera.....	"	100,00
Tomate.....	Kg	100,00	Pero.....	"	..
<u>Tubérculos, legumes secos e raízes</u>			Pêssego.....	"	200,00
Batata (semilha) nova.....	"	33,00	Tangerina.....	"	..
Batata (semilha) velha.....	"	..	Uvas de mesa.....	"	..
Batata doce.....	"	60,00	<u>Cereais</u>		
Ervilha.....	"	100,00	Milho branco.....	"	..
Fava.....	"	10,00	<u>Produtos para a Indústria</u>		
Feijão manteiga.....	"	..	Mosto de uvas.....	litro	..
Grão de bico.....	"	..			
Inhame.....	"	..			

.. resultado nulo

PRODUÇÃO DE OVOS

3 - AVICULTURA INDUSTRIAL

Produção de Ovos

Meses	Aviários de Produção de Ovos			Aviários de Multiplicação		
	1983	1984 a)	Variação	1983	1984 a)	Variação
	1 000		%	1 000		%
1	2	3	4	5	6	7
Janeiro.....	2 367	2 437	+ 3,0	11	57	+ 418,2
Fevereiro.....	2 136	2 154	+ 0,8	9	29	+ 222,2
Março.....	2 328	2 180	- 6,4	4	28	+ 600,0
Janeiro a Março.....	6 831	6 771	- 0,9	24	114	+ 375,0
Abril.....	2 327	2 634	+ 13,2	5	17	+ 240,0
Maió.....	2 144	2 745	+ 28,0	4	19	+ 375,0
Junho.....	2 146	2 996	+ 39,6	5	127	+ 2440,0
Janeiro a Junho.....	13 448	15 146	+ 12,6	38	277	+ 620,9
Julho.....	2 008			31		
Agosto.....	1 890			38		
Setembro.....	1 700			25		
Janeiro a Setembro.....	19 046			132		
Outubro.....	1 779			24		
Novembro.....	2 845			37		
Dezembro.....	2 244			60		
Janeiro a Dezembro.....	25 914			253		

a) Dados provisórios

PRODUÇÃO DE OVOS

Produção de Ovos de Frango

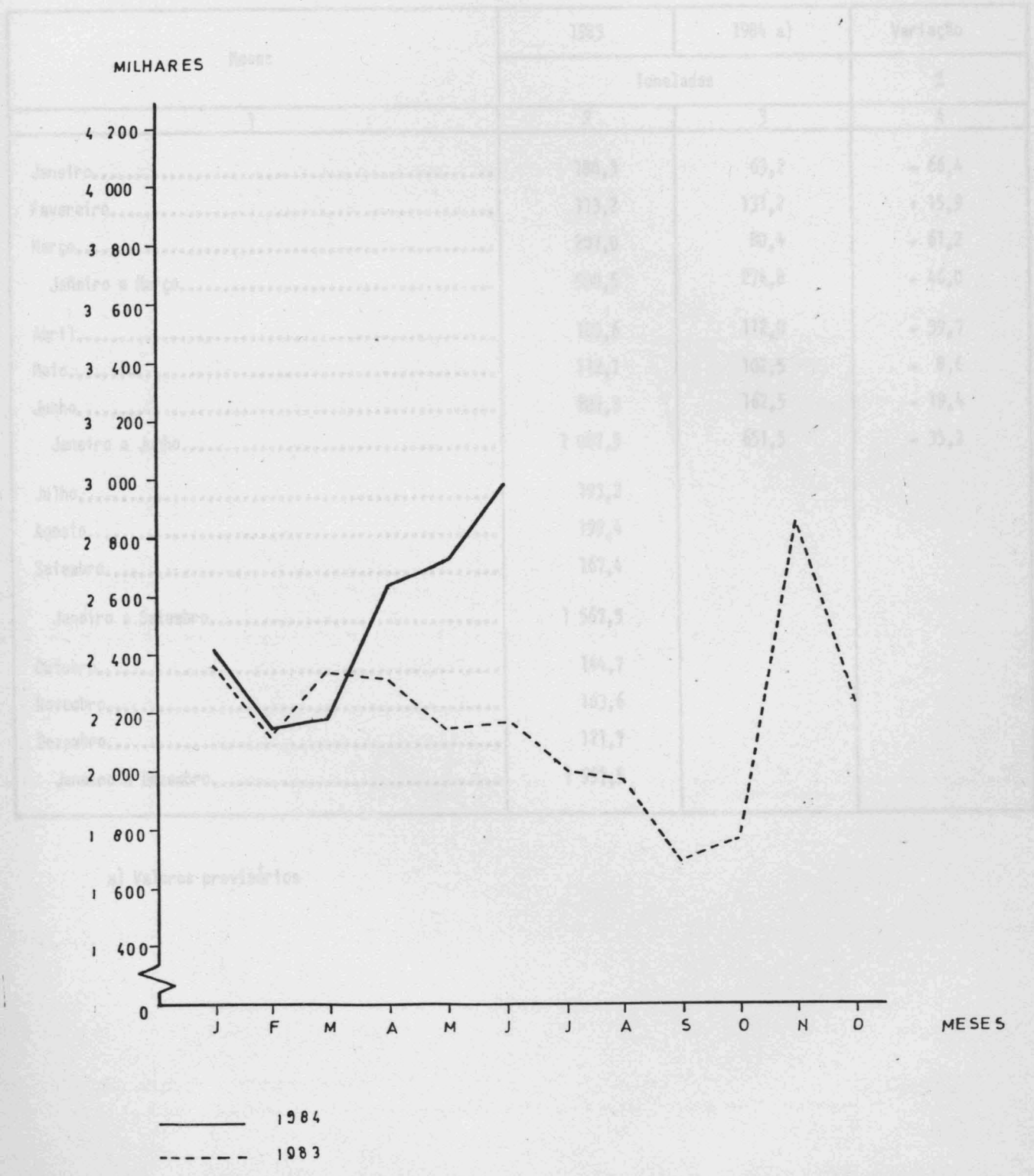

PRODUÇÃO DE CARNE DE FRANGO

4 - AVICULTURA INDUSTRIAL

Produção de Carne de Frango

Meses	1983	1984 a)	Varição
	Toneladas		%
1	2	3	4
Janeiro.....	188,3	63,2	- 66,4
Fevereiro.....	113,2	131,2	+ 15,9
Março.....	207,0	80,4	- 61,2
Janeiro a Março.....	508,5	274,8	- 46,0
Abril.....	185,6	112,0	- 39,7
Maió.....	112,1	102,5	- 8,6
Junho.....	201,3	162,5	- 19,4
Janeiro a Junho.....	1 007,5	651,5	- 35,3
Julho.....	193,2		
Agosto.....	199,4		
Setembro.....	167,4		
Janeiro a Setembro.....	1 567,5		
Outubro.....	144,7		
Novembro.....	163,6		
Dezembro.....	121,7		
Janeiro a Dezembro.....	1 997,5		

a) Valores provisórios

PRODUÇÃO DE CARNE DE FRANGO

TONELADAS

S - MATÉRIA DE BAZO, CADO ABORTADO E APROXIMADO PARA CONSUMO

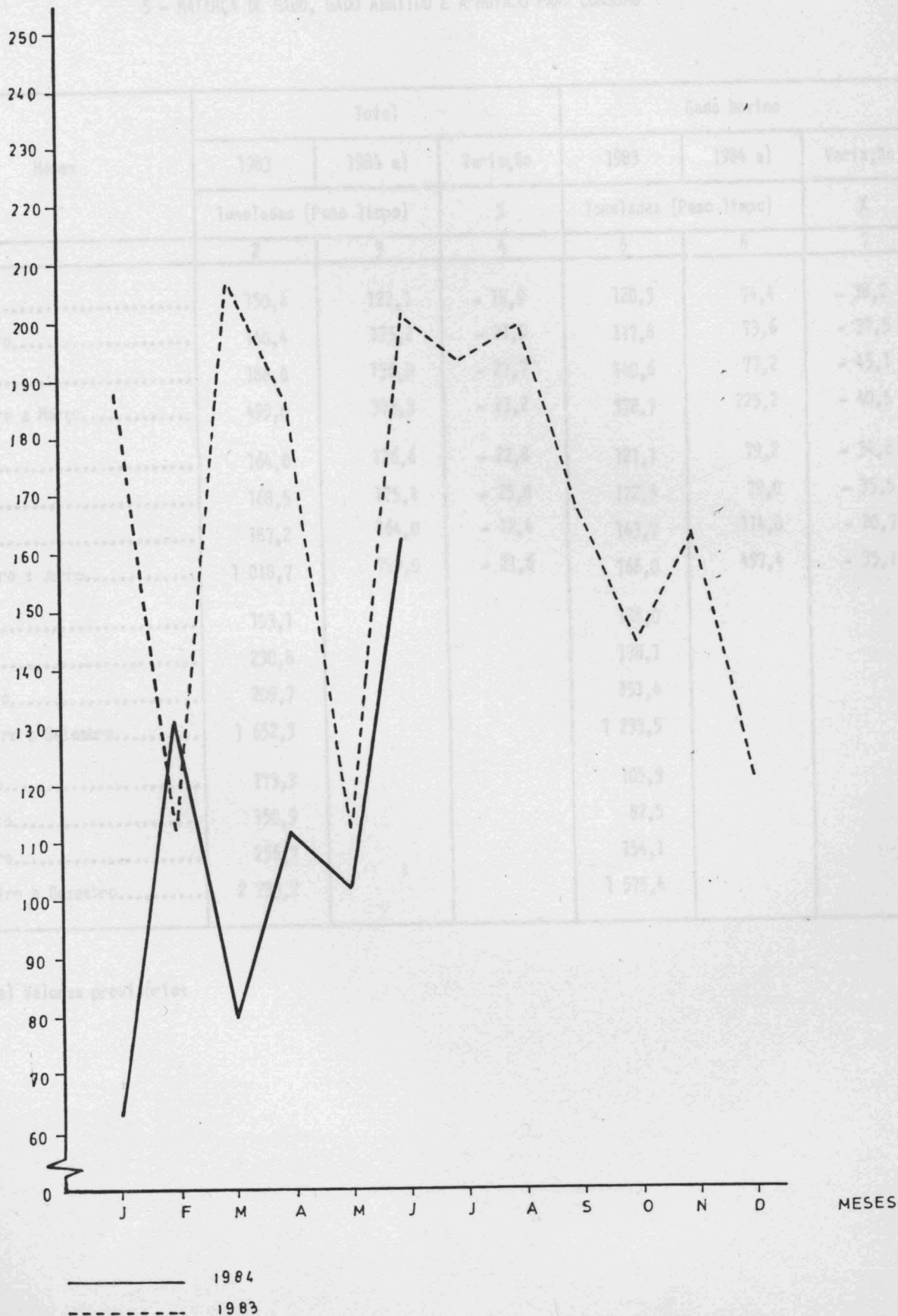

GADO ABATIDO
(TOTAL)

5 - MATANÇA DE GADO, GADO ABATIDO E APROVADO PARA CONSUMO

Meses	Total			Gado Bovino		
	1983	1984 a)	Variação	1983	1984 a)	Variação
	Toneladas (Peso limpo)		%	Toneladas (Peso limpo)		%
1	2	3	4	5	6	7
Janeiro.....	150,6	122,1	- 18,9	120,3	74,4	- 38,2
Fevereiro.....	160,4	125,2	- 21,9	117,8	73,6	- 37,5
Março.....	188,0	136,0	- 27,7	140,6	77,2	- 45,1
Janeiro a Março.....	499,0	383,3	- 23,2	378,7	225,2	- 40,5
Abril.....	164,0	126,6	- 22,8	121,1	79,2	- 34,6
Maió.....	168,5	125,1	- 25,8	122,5	79,0	- 35,5
Junho.....	187,2	164,0	- 12,4	143,7	114,0	- 20,7
Janeiro a Junho.....	1 018,7	799,0	- 21,6	766,0	497,4	- 35,1
Julho.....	193,1			138,0		
Agosto.....	230,8			178,1		
Setembro.....	209,7			151,4		
Janeiro a Setembro.....	1 652,3			1 233,5		
Outubro.....	173,3			105,3		
Novembro.....	150,9			82,5		
Dezembro.....	256,7			154,1		
Janeiro a Dezembro.....	2 233,2			1 575,4		

a) Valores provisórios

GADO ABATIDO (TOTAL)

6 - PESCA MENSAL DESCARREGADA NOS PORTOS DA REGIÃO

TONELADAS

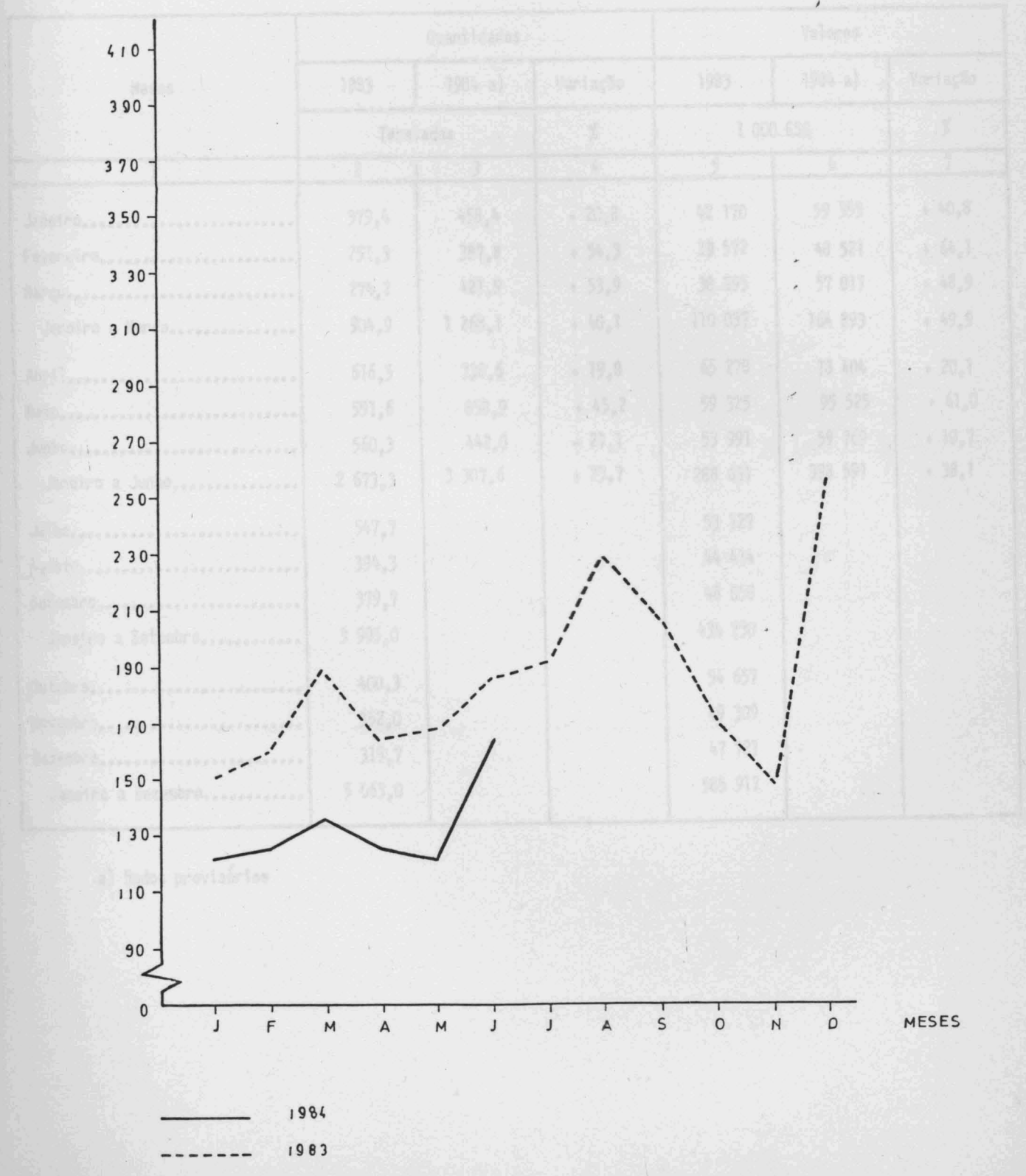

7 - PESCA DESCARREGADA - PRINCIPAIS ESPÉCIES

6 - PESCA MENSAL DESCARREGADA NOS PORTOS DA REGIÃO

Meses	Quantidades			Valores		
	1983	1984 a)	Variação	1983	1984 a)	Variação
	Toneladas		%	1 000 ESC		%
1	2	3	4	5	6	7
Janeiro.....	379,4	458,4	+ 20,8	42 170	59 355	+ 40,8
Fevereiro.....	251,3	387,8	+ 54,3	29 572	48 521	+ 64,1
Março.....	274,2	421,9	+ 53,9	38 295	57 017	+ 48,9
Janeiro a Março.....	904,9	1 268,1	+ 40,1	110 037	164 893	+ 49,9
Abril.....	616,5	738,6	+ 19,8	65 278	78 404	+ 20,1
Maió.....	591,6	858,9	+ 45,2	59 325	95 525	+ 61,0
Junho.....	560,3	442,0	- 21,1	53 991	59 769	+ 10,7
Janeiro a Junho.....	2 673,3	3 307,6	+ 23,7	288 631	398 591	+ 38,1
Julho.....	547,7			53 127		
Agosto.....	394,3			44 414		
Setembro.....	379,7			48 058		
Janeiro a Setembro.....	3 995,0			434 230		
Outubro.....	400,3			54 657		
Novembro.....	352,0			49 309		
Dezembro.....	315,7			47 721		
Janeiro a Dezembro.....	5 063,0			585 917		

a) Dados provisórios

7 - PESCA DESCARREGADA - PRINCIPAIS ESPÉCIES

Espécies	1984				
	VI		I a VI		1 000 ESC
	Kg	1 000 ESC	Kg		
	2	3	4	5	
1					
Total Geral	442 037	59 769	3 307 656	398 591	
Abrótea	2 248	402	9 003	1 782	
Atum	101 378	14 047	816 955	115 357	
Bica	1 620	370	5 705	1 504	
Bicuda	1 164	205	7 904	1 522	
Boga	15 550	978	59 298	5 578	
Bodião	4 178	900	10 523	2 481	
Cavala	56 285	3 008	552 684	23 882	
Chicharro	88 806	7 043	791 464	55 939	
Garoupa	4 340	1 346	13 226	4 824	
Goraz	575	163	3 535	1 169	
Peixe-Agulha	375	107	2 210	686	
Peixe-Espada	125 336	23 272	854 231	148 756	
Pargo	6 952	2 198	32 936	12 298	
Salema	1 826	387	5 367	1 176	

a) Dados provisórios

PESCA DESCARREGADA

(QUANTIDADES)

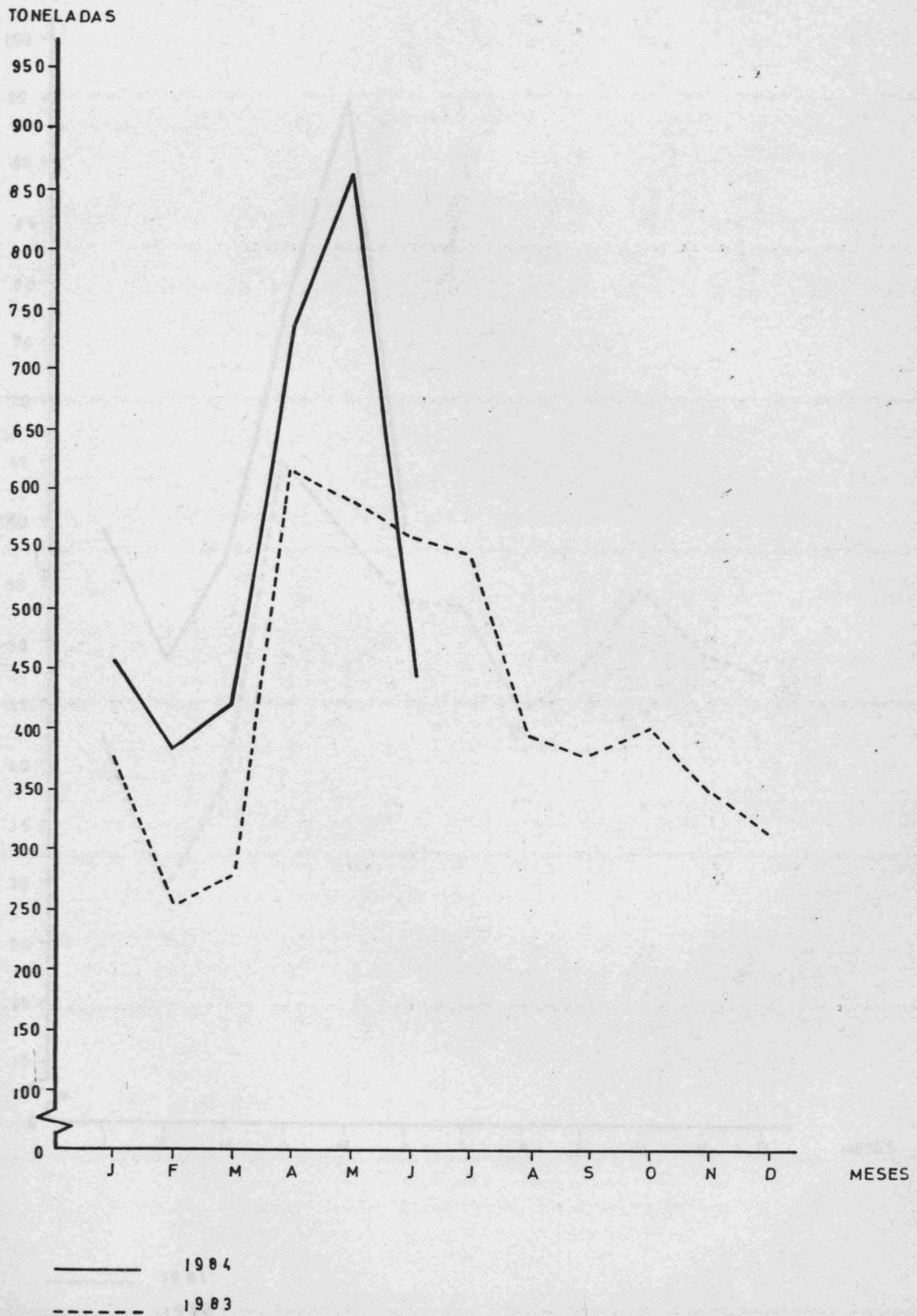

PESCA DESCARREGADA

(VALORES)

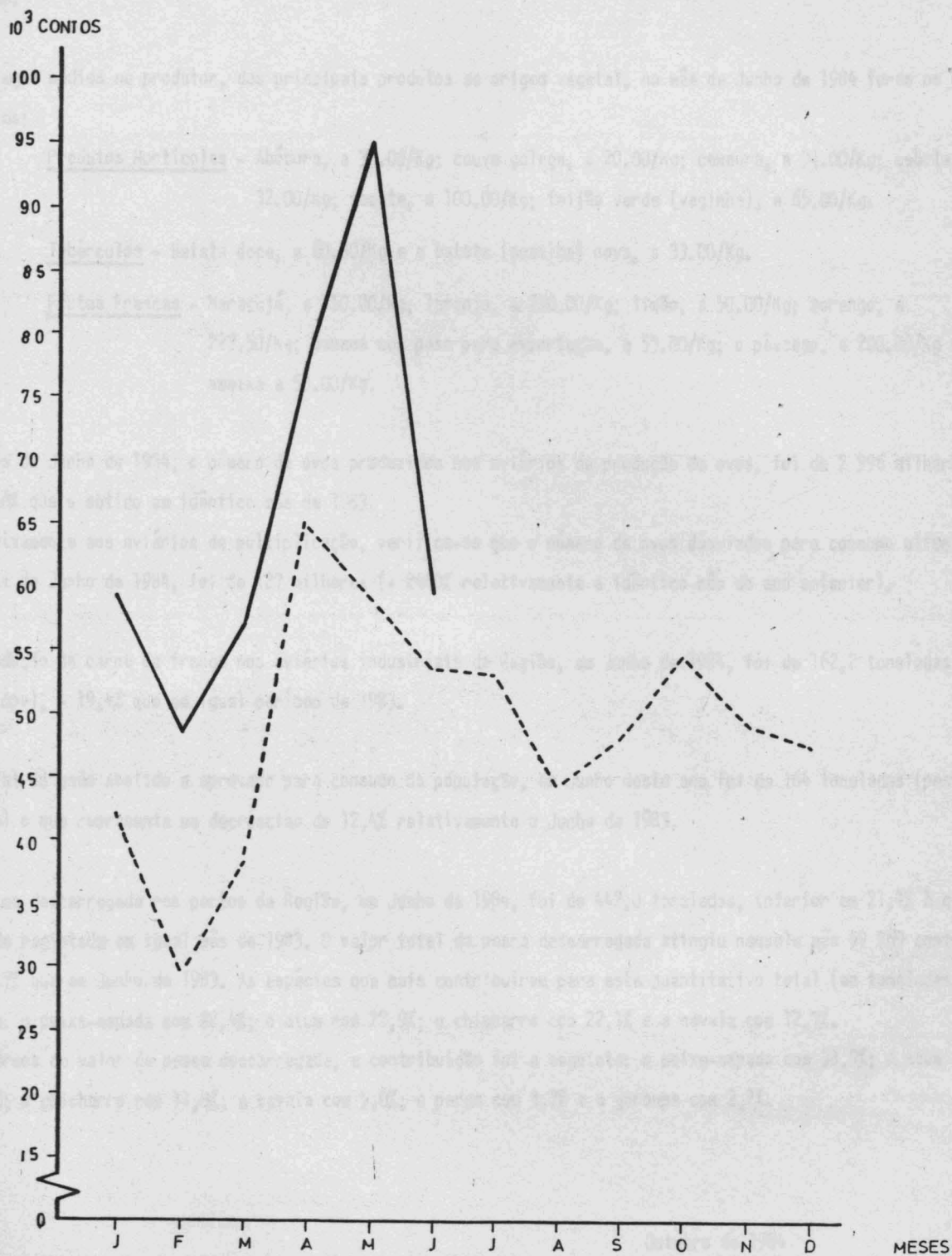

— 1984

- - - 1983

COMENTÁRIO

- 1 - Os salários médios na Agricultura Madeirense no mês de Junho de 1984, relativamente a "Trabalhos Gerais" apresentaram acréscimos de 28,9% para os homens e 30,4% para as mulheres, em relação a Junho de 1983. Os valores médios registados naquele mês foram de 1 071,43 escudos para o sexo masculino e 761,67 escudos para o sexo feminino.
- 2 - Os preços médios no produtor, dos principais produtos de origem vegetal, no mês de Junho de 1984 foram os seguintes:
- Produtos Hortícolas - Abóbora, a 30.00/Kg; couve galega, a 20.00/Kg; cenoura, a 31.00/Kg; cebola, a 32.00/Kg; tomate, a 100.00/Kg; feijão verde (vaginha), a 65.00/Kg.
- Tubérculos - Batata doce, a 60.00/Kg e a batata (semilha) nova, a 33.00/Kg.
- Frutas Frescas - Maracujá, a 150.00/Kg; laranja, a 220.00/Kg; limão, a 50.00/Kg; morango, a 223,50/Kg; banana com peso para exportação, a 53.00/Kg; o pêssigo, a 200.00/Kg e a ameixa a 50.00/Kg.
- 3 - No mês de Junho de 1984, o número de ovos produzidos nos aviários de produção de ovos, foi de 2 996 milhares, + 39,6% que o obtido em idêntico mês de 1983.
- Relativamente aos aviários de multiplicação, verifica-se que o número de ovos desviados para consumo alimentar no mês de Junho de 1984, foi de 127 milhares (+ 2440% relativamente a idêntico mês do ano anterior).
- 4 - A produção de carne de frango nos aviários industriais da Região, em Junho de 1984, foi de 162,2 toneladas (peso limpo), - 19,4% que em igual período de 1983.
- 5 - O total de gado abatido e aprovado para consumo da população, em Junho deste ano foi de 164 toneladas (peso limpo) o que representa um decréscimo de 12,4% relativamente a Junho de 1983.
- 6 - A pesca descarregada nos portos da Região, em Junho de 1984, foi de 442,0 toneladas, inferior em 21,1% à quantidade registada em igual mês de 1983. O valor total da pesca descarregada atingiu naquele mês 59 769 contos, + 10,7% que em Junho de 1983. As espécies que mais contribuíram para este quantitativo total (em toneladas) foram: o peixe-espada com 28,4%; o atum com 22,9%; o chicharro com 22,1% e a cavala com 12,7%.
- Em termos de valor da pesca descarregada, a contribuição foi a seguinte: o peixe-espada com 38,9%; o atum com 23,5%; o chicharro com 11,8%; a cavala com 5,0%; o pargo com 3,7% e a garoupa com 2,2%.

Outubro de 1984

A reprodução destes dados só é permitida com a indicação da fonte

9-10-84

GOVERNO REGIONAL DA MADEIRA

SECRETARIA REGIONAL DO PLANEAMENTO E FINANÇAS



SERVIÇO REGIONAL DE ESTATÍSTICA DA MADEIRA

INDICADOR DA ACTIVIDADE ECONÓMICA

AGRICULTURA, PECUÁRIA E PESCA

Junho de 1984

REGIÃO AUTÓNOMA DA MADEIRA
PORTUGAL

D.R.E.H. Co
de Informa
Document

E H-

SECRETARIA REGIONAL DO PLANEAMENTO E FINANÇAS
SERVIÇO REGIONAL DE ESTATÍSTICA DA MADEIRA

SECRETARIA REGIONAL DO PLANO
SERVIÇO REGIONAL DE ESTATÍSTICA
DA MADEIRA

ÍNDICE

	Págs.
- Salários diários médios dos trabalhadores rurais (trabalhos gerais).....	3
- Salários diários médios dos trabalhadores rurais (trabalhos especiais, - gráfico).....	4
- Preço médio de produção dos principais produtos de origem vegetal.....	5
- Agricultura Industrial: Produção de ovos.....	6
- Agricultura Industrial: Produção de ovos (gráfico).....	7
- Agricultura Industrial: Produção de carne de frango.....	8
- Agricultura Industrial: Produção de carne de frango (gráfico)....	9
- Matança de gado, carne abatida e aproveitada para consumo.....	10
- Carne de gado (gráfico).....	11
- Pesca mensal descarregada nos portos da Região.....	12
- Pesca descarregada, por espécies.....	13
- Pesca descarregada, quantidades (gráfico).....	14
- Pesca descarregada, valores (gráfico).....	15
- Comentários.....	16

INDICADORES DA ACTIVIDADE ECONÓMICA

AGRICULTURA, PECUÁRIA E PESCA

Julho de 1984

Í N D I C E

	Pags.
- Salários diários médios dos trabalhadores rurais (trabalhos gerais).....	3
- Salários diários médios dos trabalhadores rurais (trabalhos gerais) - gráfico.....	4
- Preços médios no produtor dos principais produtos de origem vegetal.....	5
- Avicultura Industrial: Produção de ovos.....	6
- Avicultura Industrial: Produção de ovos (gráfico).....	7
- Avicultura Industrial: Produção de carne de frango.....	8
- Avicultura Industrial: Produção de carne de frango (gráfico)....	9
- Matança de gado, gado abatido e aprovado para consumo.....	10
- Gado abatido (gráfico).....	11
- Pesca mensal descarregada nos portos da Região.....	12
- Pesca descarregada, por espécies.....	13
- Pesca descarregada, quantidades (gráfico).....	14
- Pesca descarregada, valores (gráfico).....	15
- Comentário.....	16

SALÁRIOS DIÁRIOS MÉDIOS AGRÍCOLAS

1 - SALÁRIOS DIÁRIOS DOS TRABALHADORES RURAIS

(Trabalhos Gerais)

Meses	HOMENS			MULHERES		
	1983	1984 a)	Variação	1983	1984 a)	Variação
	ESCUDOS		%	ESCUDOS		%
1	2	3	4	5	6	7
Janeiro.....	752,86	1 000,00	+ 32,8	525,83	728,33	+ 38,5
Fevereiro.....	774,28	1 042,86	+ 34,7	550,83	761,67	+ 38,3
Março.....	817,14	1 042,86	+ 27,6	584,17	761,67	+ 30,4
Abril.....	831,43	1 071,43	+ 28,9	584,17	761,67	+ 30,4
Maió.....	831,43	1 071,43	+ 28,9	584,17	761,67	+ 30,4
Junho.....	831,43	1 071,43	+ 28,9	584,17	761,67	+ 30,4
Julho.....	854,29	1 107,14	+ 29,6	593,33	783,33	+ 32,0
Agosto.....	875,71			618,33		
Setembro.....	890,00			626,67		
Outubro.....	911,43			626,67		
Novembro.....	947,14			643,33		
Dezembro.....	990,00			693,33		

a) Dados provisórios

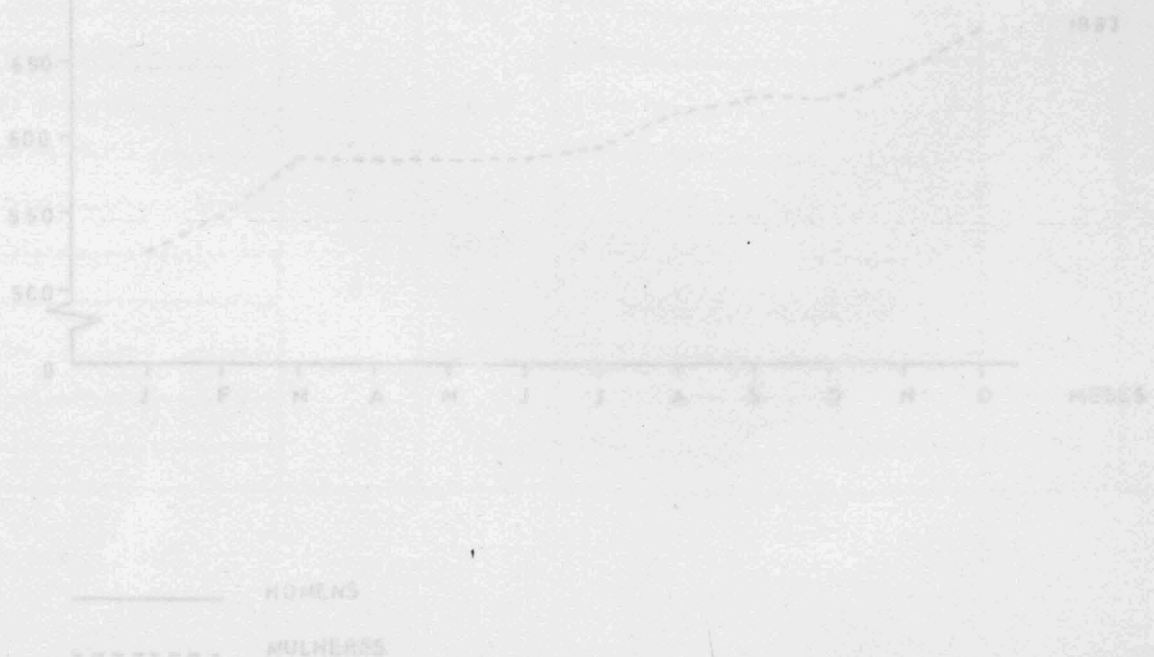

2 - PREÇOS MÉDIOS, NO PRODUTOR, DOS PRINCIPAIS PRODUTOS DE ORIGEM VEGETAL

Produtos	Unidade	Preços Médios	Produtos	Unidade	Preços Médios
1	2	3	4	5	6
<u>Produtos Hortícolas</u>			<u>Frutas Frescas</u>		
Abóbora.....	Kg	38,00	Abacate.....	Kg	..
Agrião.....	molho	40,00	Alperce.....	"	..
Alface.....	cada	70,00	Ameixa.....	"	50,00
Alho.....	Kg	203,50	Anona.....	"	..
Cebola.....	"	33,00	Banana com peso para exportação.....	"	53,50
Cenoura.....	"	28,50	Banana sem peso para exportação.....	"	52,00
Couve-flor.....	"	..	Castanha.....	"	..
Couve-repolho.....	"	17,50	Cereja.....	"	..
Couve-galega.....	"	20,00	Damasco.....	"	130,00
Ervilha verde.....	"	40,00	Figo.....	"	..
Espinafre.....	molho	10,00	Laranja.....	"	220,00
Fava verde.....	Kg	25,00	Limão.....	"	60,00
Feijão verde.....	"	120,00	Maçã.....	"	130,00
Feijão verde (vaginha).....	"	72,50	Maracujá.....	"	150,00
Nabiça.....	molho	..	Melancia.....	"	80,00
Nabo.....	"	40,00	Melão.....	"	100,00
Pepino.....	Kg	95,00	Morango.....	"	223,50
Pimento.....	"	..	Nêsperas.....	"	..
Rabanete.....	molho	20,00	Pera.....	"	100,00
Tomate.....	Kg	55,00	Pero.....	"	200,00
<u>Tubérculos, legumes secos e raízes</u>			Pêssego.....	"	150,00
Batata (semilha) nova.....	"	39,50	Tangerina.....	"	..
Batata (semilha) velha.....	"	..	Uvas de mesa.....	"	220,00
Batata doce.....	"	61,50	<u>Cereais</u>		
Ervilha.....	"	100,00	Milho branco.....	"	..
Fava.....	"	..	<u>Produtos para a Indústria</u>		
Feijão manteiga.....	"	..	Mosto de uvas.....	litro	..
Grão de bico.....	"	..			
Inhame.....	"	..			

.. resultado nulo

PRODUÇÃO DE OVOS

3 - AVICULTURA INDUSTRIAL

Produção de Ovos

Meses	Aviários de Produção de Ovos			Aviários de Multiplicação		
	1983	1984 a)	Variação	1983	1984 a)	Variação
	1 000		%	1 000		%
1	2	3	4	5	6	7
Janeiro.....	2 367	2 437	+ 3,0	11	57	+ 418,2
Fevereiro.....	2 136	2 154	+ 0,8	9	29	+ 222,2
Março.....	2 328	2 180	- 6,4	4	28	+ 600,0
Janeiro a Março.....	6 831	6 771	- 0,9	24	114	+ 375,0
Abril.....	2 327	2 634	+ 13,2	5	17	+ 240,0
Maió.....	2 144	2 745	+ 28,0	4	19	+ 375,0
Junho.....	2 146	2 996	+ 39,6	5	127	+ 2 440,0
Janeiro a Junho.....	13 448	15 146	+ 12,6	38	277	+ 620,9
Julho.....	2 008	3 083	+ 53,5	31	126	+ 306,5
Agosto.....	1 890			38		
Setembro.....	1 700			25		
Janeiro a Setembro.....	19 046			132		
Outubro.....	1 779			24		
Novembro.....	2 845			37		
Dezembro.....	2 244			60		
Janeiro a Dezembro.....	25 914			253		

a) Dados provisórios

PRODUÇÃO DE OVOS

4 - AGRICULTURA INDUSTRIAL

Produção de Carne de Frango

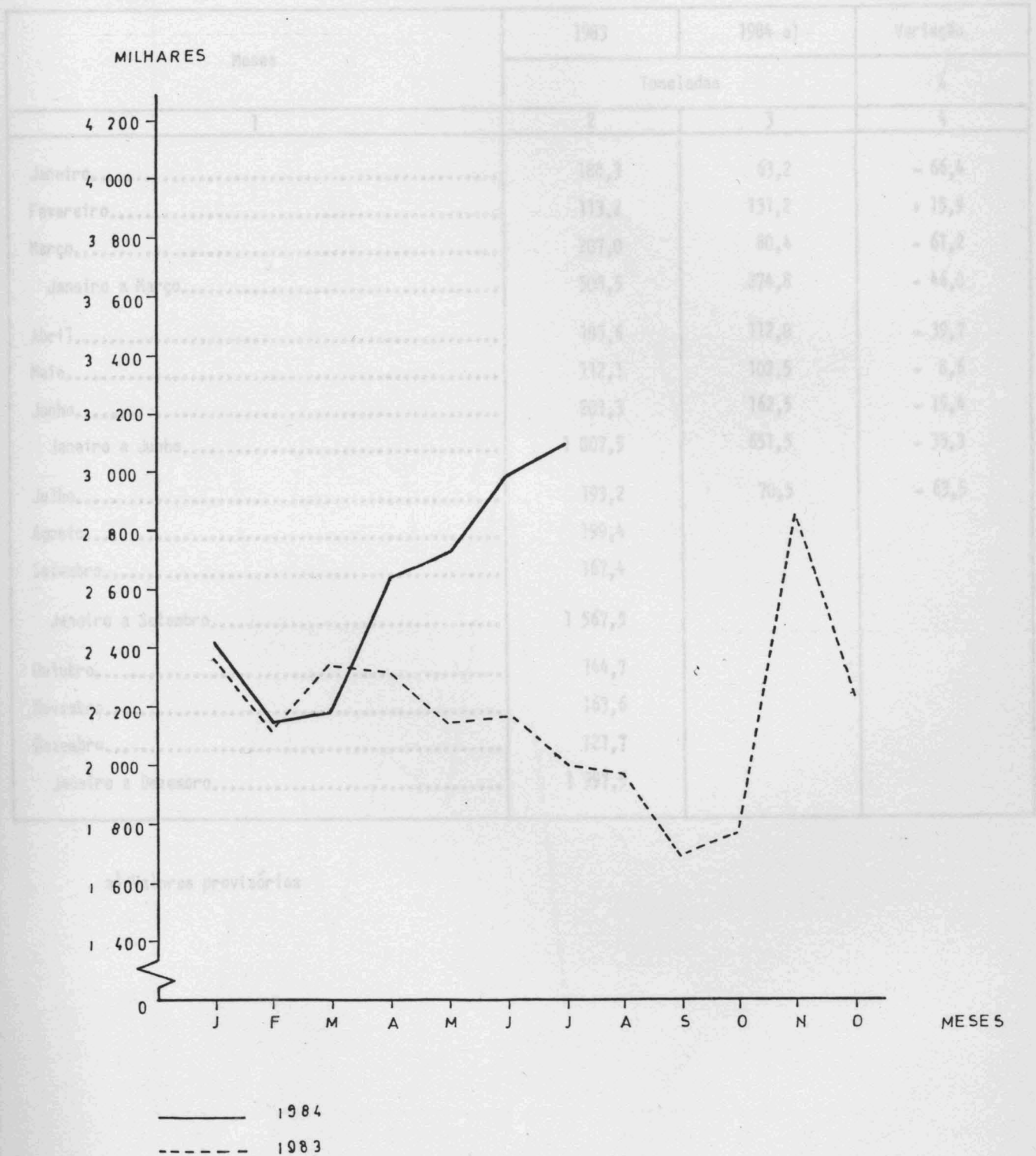

PRODUÇÃO DE CARNE DE FRANGO

4 - AVICULTURA INDUSTRIAL

Produção de Carne de Frango

Meses	1983	1984 a)	Variação
	Toneladas		%
1	2	3	4
Janeiro.....	188,3	63,2	- 66,4
Fevereiro.....	113,2	131,2	+ 15,9
Março.....	207,0	80,4	- 61,2
Janeiro a Março.....	508,5	274,8	- 46,0
Abril.....	185,6	112,0	- 39,7
Maió.....	112,1	102,5	- 8,6
Junho.....	201,3	162,5	- 19,4
Janeiro a Junho.....	1 007,5	651,5	- 35,3
Julho.....	193,2	70,5	- 63,5
Agosto.....	199,4		
Setembro.....	167,4		
Janeiro a Setembro.....	1 567,5		
Outubro.....	144,7		
Novembro.....	163,6		
Dezembro.....	121,7		
Janeiro a Dezembro.....	1 997,5		

a) Valores provisórios

PRODUÇÃO DE CARNE DE FRANGO

TONELADAS

5 - MATANÇAS DE GADO, GADO ABATIDO E APROVADO PARA CONSUMO

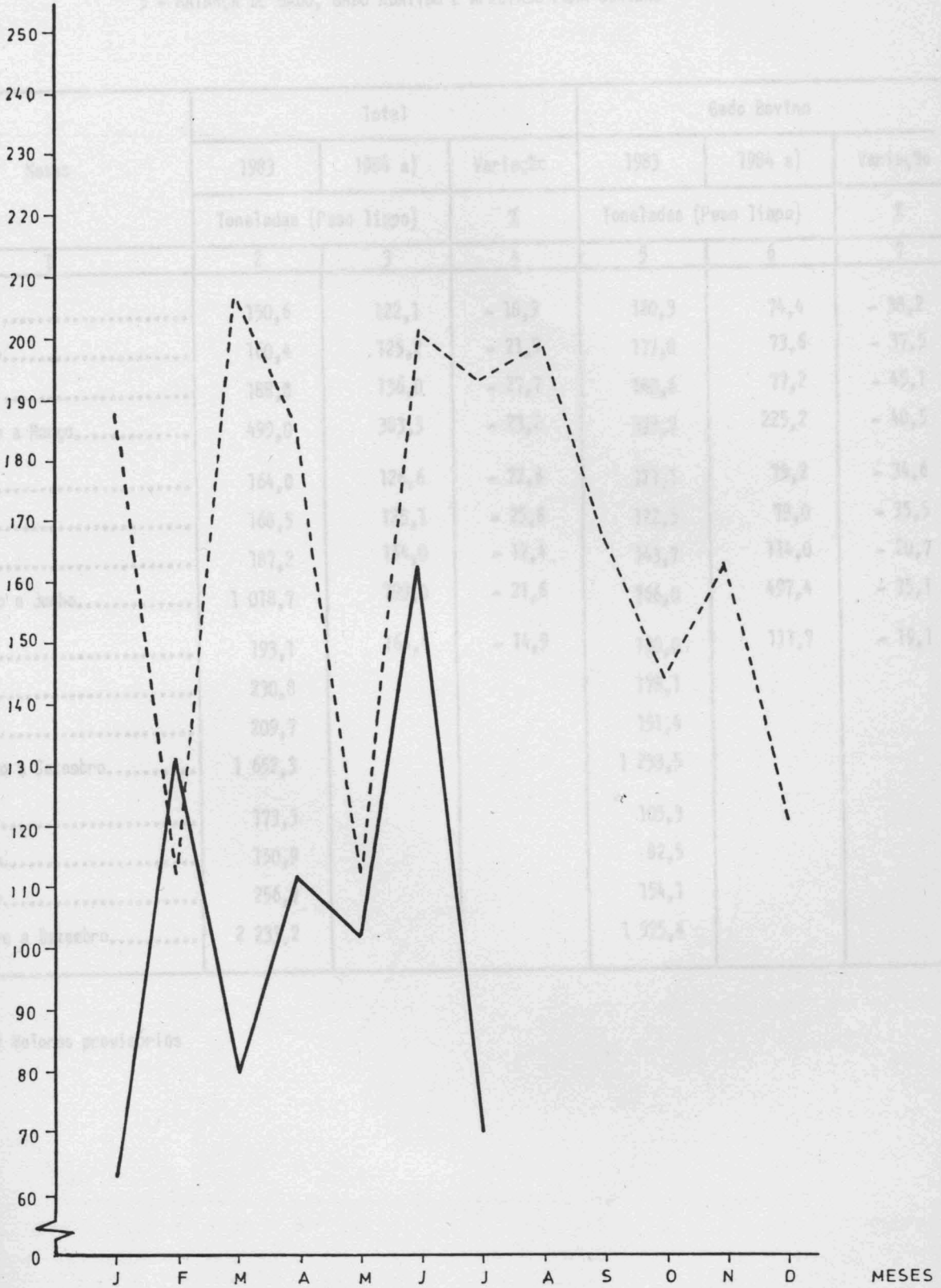

1984
 1983

GADO ABATIDO
(TOTAL)

5 - MATANÇA DE GADO, GADO ABATIDO E APROVADO PARA CONSUMO

Meses	Total			Gado Bovino		
	1983	1984 a)	Variação	1983	1984 a)	Variação
	Toneladas (Peso limpo)		%	Toneladas (Peso limpo)		%
1	2	3	4	5	6	7
Janeiro.....	150,6	122,1	- 18,9	120,3	74,4	- 38,2
Fevereiro.....	160,4	125,2	- 21,9	117,8	73,6	- 37,5
Março.....	188,0	136,0	- 27,7	140,6	77,2	- 45,1
Janeiro a Março.....	499,0	383,3	- 23,2	378,7	225,2	- 40,5
Abril.....	164,0	126,6	- 22,8	121,1	79,2	- 34,6
Maió.....	168,5	125,1	- 25,8	122,5	79,0	- 35,5
Junho.....	187,2	164,0	- 12,4	143,7	114,0	- 20,7
Janeiro a Junho.....	1 018,7	799,0	- 21,6	766,0	497,4	- 35,1
Julho.....	193,1	164,4	- 14,9	138,0	111,7	- 19,1
Agosto.....	230,8			178,1		
Setembro.....	209,7			151,4		
Janeiro a Setembro.....	1 652,3			1 233,5		
Outubro.....	173,3			105,3		
Novembro.....	150,9			82,5		
Dezembro.....	256,7			154,1		
Janeiro a Dezembro.....	2 233,2			1 575,4		

a) Valores provisórios

GADO ABATIDO (TOTAL)

E - PESCA PEIXAL DESCARREGADA NOS PORTOS DA REGIÃO

TONELADAS

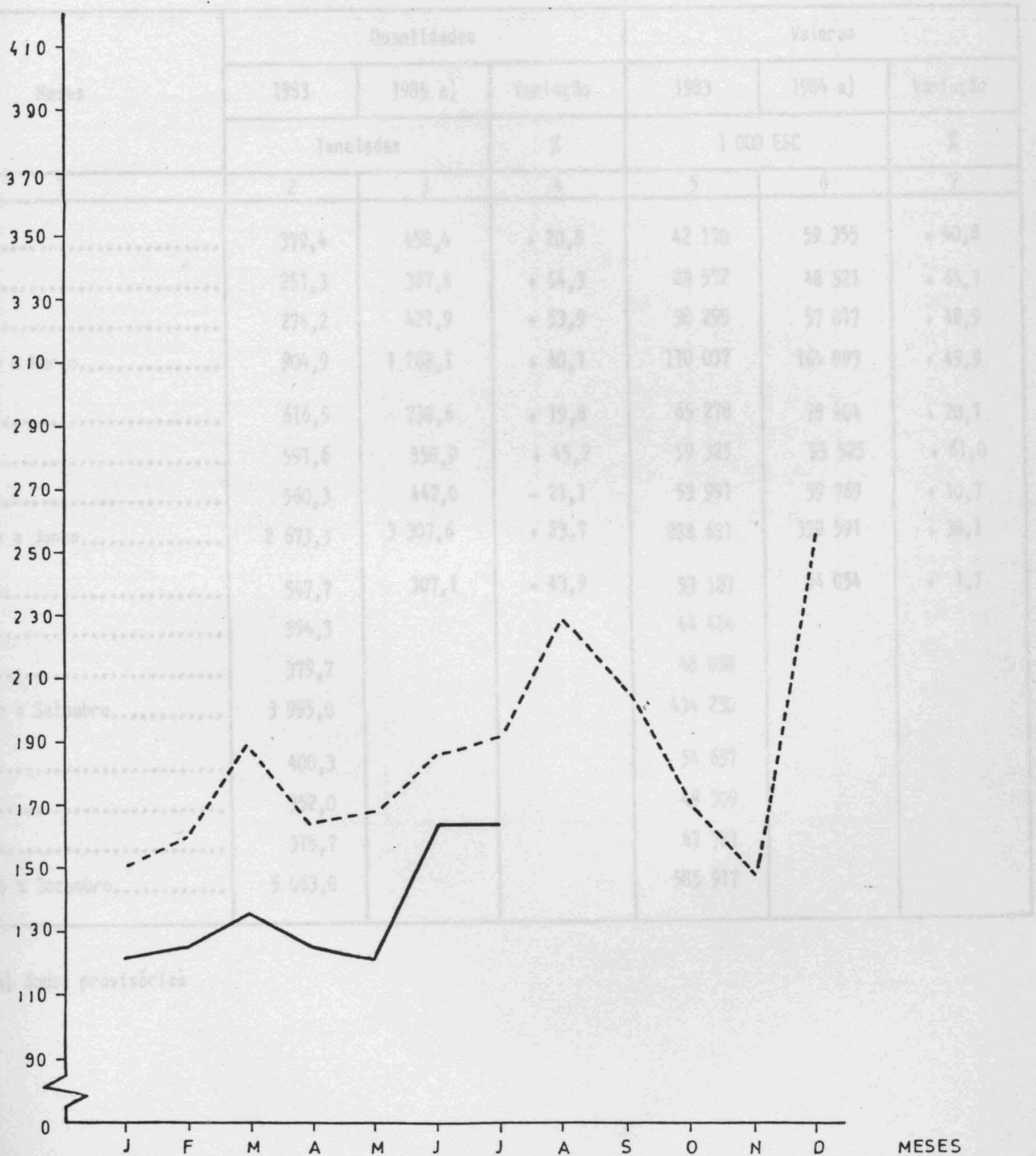

1984
 1983

6 - PESCA MENSAL DESCARREGADA NOS PORTOS DA REGIÃO

Meses	Quantidades			Valores		
	1993	1984 a)	Variação	1983	1984 a)	Variação
	Toneladas		%	1 000 ESC		%
1	2	3	4	5	6	7
Janeiro.....	379,4	458,4	+ 20,8	42 170	59 355	+ 40,8
Fevereiro.....	251,3	387,8	+ 54,3	29 572	48 521	+ 64,1
Março.....	274,2	421,9	+ 53,9	38 295	57 017	+ 48,9
Janeiro a Março.....	904,9	1 268,1	+ 40,1	110 037	164 893	+ 49,9
Abril.....	616,5	738,6	+ 19,8	65 278	78 404	+ 20,1
Maió.....	591,6	858,9	+ 45,2	59 325	95 525	+ 61,0
Junho.....	560,3	442,0	- 21,1	53 991	59 769	+ 10,7
Janeiro a Junho.....	2 673,3	3 307,6	+ 23,7	288 631	398 591	+ 38,1
Julho.....	547,7	307,1	- 43,9	53 127	54 054	+ 1,7
Agosto.....	394,3			44 414		
Setembro.....	379,7			48 058		
Janeiro a Setembro.....	3 995,0			434 230		
Outubro.....	400,3			54 657		
Novembro.....	352,0			49 309		
Dezembro.....	315,7			47 721		
Janeiro a Dezembro.....	5 663,0			585 917		

a) Dados provisórios

7 - PESCA DESCARREGADA - PRINCIPAIS ESPÉCIES

Espécies	1984			
	VII		I a VII	
	Kg	1 000 ESC	Kg	1 000 ESC
1	2	3	4	5
Total Geral	307 085	54 054	3 614 741	452 645
Abrótea	2 100	421	11 103	2 203
Atum	33 455	8 086	850 470	123 443
Bica	2 524	598	8 229	2 102
Bicuda	2 966	619	10 870	2 741
Boga	492	71	59 790	5 649
Bodião	7 422	1 630	17 945	4 111
Cavala	33 730	2 347	586 474	26 229
Chicharro	15 598	2 122	807 062	58 061
Garoupa	2 174	686	15 400	5 510
Goraz	535	163	4 070	1 332
Peixe-Agulha	526	149	2 736	835
Peixe-Espada	131 628	27 808	985 859	176 564
Pargo	5 279	1 686	38 215	13 984
Salema	862	200	6 229	1 376

a) Dados provisórios

PESCA DESCARREGADA

1983

1984

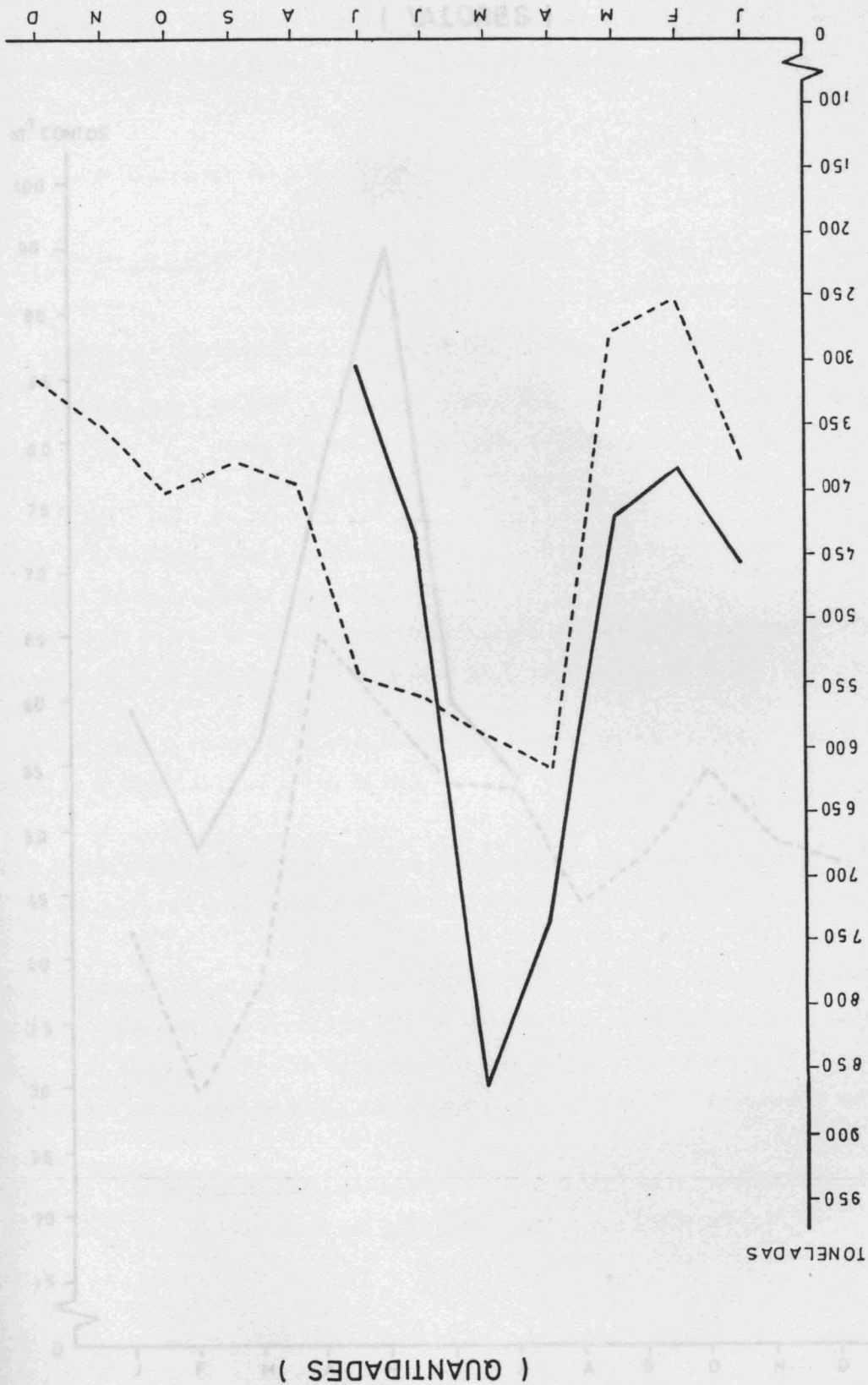

PESCA DESCARREGADA

(QUANTIDADES)

TONELADAS

MESES

TONELADAS

PESCA DESCARREGADA

(VALORES)

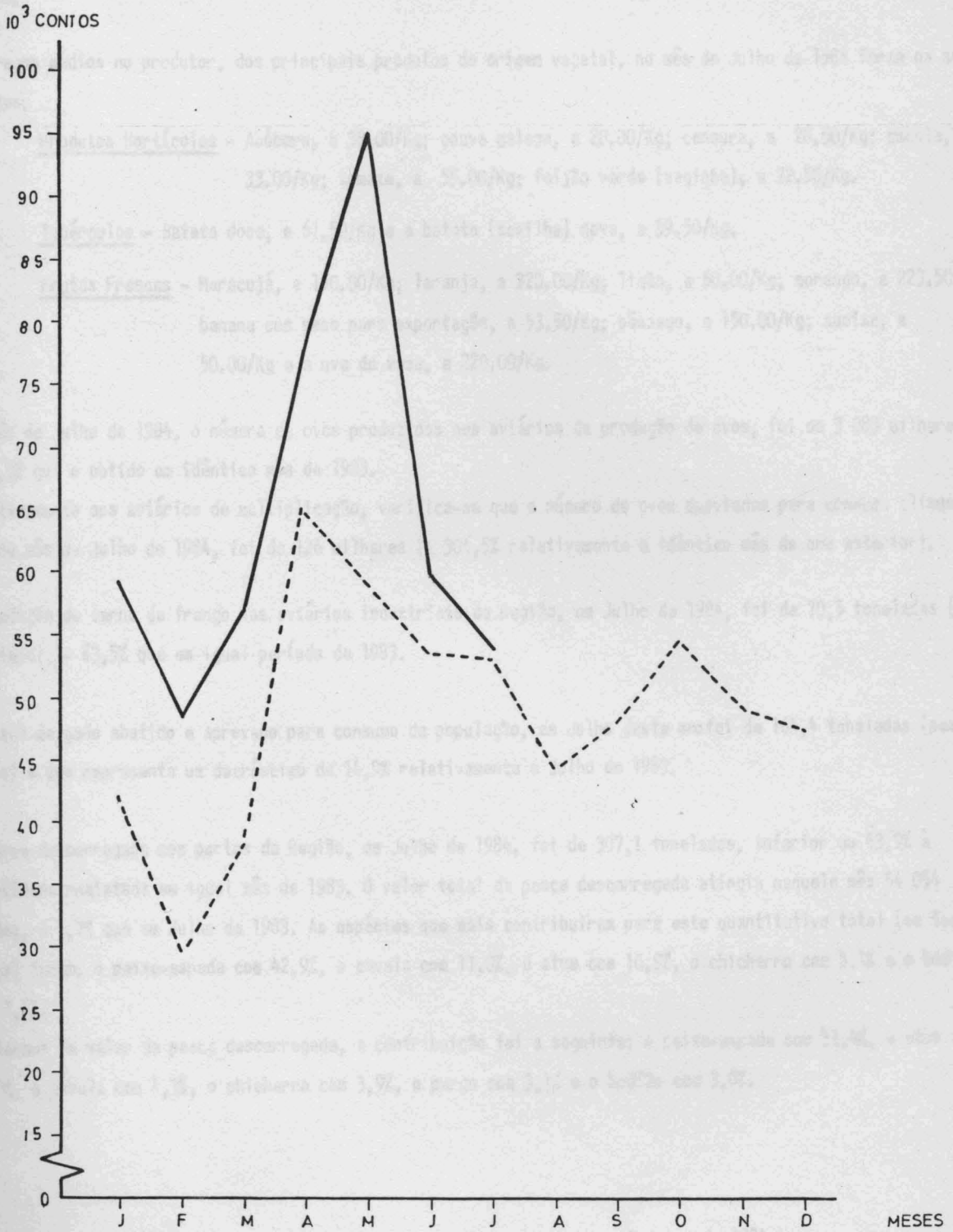

— 1984
 - - - 1983

COMENTÁRIO

- 1 - Os salários médios na Agricultura Madeirense no mês de Julho de 1984, relativamente a "Trabalhos Gerais" apresentaram acréscimos de 29,6% para os homens e 32,0% para as mulheres, em relação a Julho de 1983. Os valores médios registados naquele mês foram de 1 107,14 escudos para o sexo masculino e 783,33 escudos para o sexo feminino.
- 2 - Os preços médios no produtor, dos principais produtos de origem vegetal, no mês de Julho de 1984 foram os seguintes:
- Produtos Hortícolas - Abóbora, a 38.00/Kg; couve gallega, a 20.00/Kg; cenoura, a 28.50/Kg; cebola, a 33.00/Kg; tomate, a 55.00/Kg; feijão verde (vagina), a 72.50/Kg.
- Tubérculos - Batata doce, a 61.50/Kg e a batata (semilha) nova, a 39.50/Kg.
- Frutas Frescas - Maracujá, a 150.00/Kg; laranja, a 220.00/Kg; limão, a 60.00/Kg; morango, a 223.50/Kg; banana com peso para exportação, a 53.50/Kg; pêssego, a 150.00/Kg; ameixa, a 50.00/Kg e a uva de mesa, a 220.00/Kg.
- 3 - No mês de Julho de 1984, o número de ovos produzidos nos aviários de produção de ovos, foi de 3 083 milhares, + 53,5% que o obtido em idêntico mês de 1983.
- Relativamente aos aviários de multiplicação, verifica-se que o número de ovos desviados para consumo alimentar no mês de Julho de 1984, foi de 126 milhares (+ 306,5% relativamente a idêntico mês do ano anterior).
- 4 - A produção de carne de frango nos aviários industriais da Região, em Julho de 1984, foi de 70,5 toneladas (peso limpo), - 63,5% que em igual período de 1983.
- 5 - O total de gado abatido e aprovado para consumo da população, em Julho deste ano foi de 164,4 toneladas (peso limpo) o que representa um decréscimo de 14,9% relativamente a Julho de 1983.
- 6 - A pesca descarregada nos portos da Região, em Julho de 1984, foi de 307,1 toneladas, inferior em 43,9% à quantidade registada em igual mês de 1983. O valor total da pesca descarregada atingiu naquele mês 54 054 contos, + 1,7% que em Julho de 1983. As espécies que mais contribuíram para este quantitativo total (em toneladas) foram: o peixe-espada com 42,9%, a cavala com 11,0%, o atum com 10,9%, o chicharro com 5,1% e o bodião com 2,4%.
- Em termos de valor da pesca descarregada, a contribuição foi a seguinte: o peixe-espada com 51,4%, o atum com 15,0%, a cavala com 4,3%, o chicharro com 3,9%, o pargo com 3,1% e o bodião com 3,0%.

Outubro de 1984

A reprodução destes dados só é permitida com a indicação da fonte

D.R.E.H.C.
de Informa
Document
E.H.

5/1184

GOVERNO REGIONAL DA MADEIRA

SECRETARIA REGIONAL DO PLANEAMENTO E FINANÇAS



**SERVIÇO REGIONAL DE
ESTATÍSTICA DA MADEIRA**

INDICADORES DA ACTIVIDADE ECONÓMICA

AGRICULTURA, PECUÁRIA E PESCA

Julho de 1984

**REGIÃO AUTÓNOMA DA MADEIRA
PORTUGAL**

SECRETARIA REGIONAL DO PLANO

SERVIÇO REGIONAL DE ESTATÍSTICA DA MADEIRA

SECRETARIA REGIONAL DO PLANO
SERVIÇO REGIONAL DE ESTATÍSTICA
DA MADEIRA

ÍNDICE

	Page.
- Salários médios dos trabalhadores rurais (trabalhos gerais).....	3
- Salários diários médios dos trabalhadores rurais (trabalhos gerais) - gráfico.....	4
- Preços médios no produtor dos principais produtos de origem vegetal.....	5
- Avicultura Industrial: Produção de ovos.....	6
- Avicultura Industrial: Produção de ovos (gráfico).....	7
- Avicultura Industrial: Produção de carne de frango.....	8
- Avicultura Industrial: Produção de carne de frango (gráfico)....	9
- Matança de gado, gado abatido e aproveada para consumo.....	10
- Gado abatido (gráfico).....	11
- Pesca mensal descarregada nos portos da Região.....	12
- Pesca descarregada, por espécies.....	13
- Pesca descarregada, quantidades (gráfico).....	14
- Pesca descarregada, valores (gráfico).....	15
- Comentário.....	16

INDICADORES DA ACTIVIDADE ECONÓMICA

AGRICULTURA, PECUÁRIA E PESCA

Agosto de 1984

Í N D I C E

I - SALÁRIOS MÉDIOS DOS TRABALHADORES RURAIS

Pags.

- Salários diários médios dos trabalhadores rurais (trabalhos gerais).....	3
- Salários diários médios dos trabalhadores rurais (trabalhos gerais) - gráfico.....	4
- Preços médios no produtor dos principais produtos de origem vegetal.....	5
- Avicultura Industrial: Produção de ovos.....	6
- Avicultura Industrial: Produção de ovos (gráfico).....	7
- Avicultura Industrial: Produção de carne de frango.....	8
- Avicultura Industrial: Produção de carne de frango (gráfico)....	9
- Matança de gado, gado abatido e aprovado para consumo.....	10
- Gado abatido (gráfico).....	11
- Pesca mensal descarregada nos portos da Região.....	12
- Pesca descarregada, por espécies.....	13
- Pesca descarregada, quantidades (gráfico).....	14
- Pesca descarregada, valores (gráfico).....	15
- Comentário.....	16

SALÁRIOS DIÁRIOS MÉDIOS AGRÍCOLAS

1 - SALÁRIOS DIÁRIOS DOS TRABALHADORES RURAIS

(Trabalhos Gerais)

Meses	HOMENS			MULHERES		
	1983	1984 a)	Variação	1983	1984 a)	Variação
	ESCUDOS		%	ESCUDOS		%
1	2	3	4	5	6	7
Janeiro.....	752,86	1 000,00	+ 32,8	525,83	728,33	+ 38,5
Fevereiro.....	774,28	1 042,86	+ 34,7	550,83	761,67	+ 38,3
Março.....	817,14	1 042,86	+ 27,6	584,17	761,67	+ 30,4
Abril.....	831,43	1 071,43	+ 28,9	584,17	761,67	+ 30,4
Maio.....	831,43	1 071,43	+ 28,9	584,17	761,67	+ 30,4
Junho.....	831,43	1 071,43	+ 28,9	584,17	761,67	+ 30,4
Julho.....	854,29	1 107,14	+ 29,6	593,33	783,33	+ 32,0
Agosto.....	875,71	1 178,57	+ 34,6	618,33	816,67	+ 32,1
Setembro.....	890,00			626,67		
Outubro.....	911,43			626,67		
Novembro.....	947,14			643,33		
Dezembro.....	990,00			693,33		

a) Dados provisórios



2 - PREÇOS MÉDIOS, NO PRODUTOR, DOS PRINCIPAIS PRODUTOS DE ORIGEM VEGETAL

Produtos	Unidade	Preços Médios	Produtos	Unidade	Preços Médios
1	2	3	4	5	6
<u>Produtos Hortícolas</u>			<u>Frutas Frescas</u>		
Abóbora.....	Kg	38.00	Abacate.....	Kg	..
Agrião.....	molho	40.00	Alperce.....	"	..
Alface.....	cada	70.00	Ameixa.....	"	50.00
Alho.....	Kg	203,50	Anona.....	"	..
Cebola.....	"	36.00	Banana com peso para exportação.....	"	53,50
Cenoura.....	"	20.00	Banana sem peso para exportação.....	"	52.00
Couve-flor.....	"	..	Castanha.....	"	..
Couve-repolho.....	"	16,50	Cereja.....	"	..
Couve-galega.....	"	20.00	Damasco.....	"	130.00
Ervilha verde.....	"	..	Figo.....	"	..
Espinafre.....	molho	10.00	Laranja.....	"	220.00
Fava verde.....	Kg	30.00	Limão.....	"	61.00
Feijão verde.....	"	92,50	Maçã.....	"	72,50
Feijão verde (vaginha).....	"	68,50	Maracujá.....	"	150.00
Nabiça.....	molho	..	Melancia.....	"	60.00
Nabo.....	"	56,50	Melão.....	"	90.00
Pepino.....	Kg	80.00	Morango.....	"	210.00
Pimento.....	"	90.00	Nêsperas.....	"	..
Rabanete.....	molho	20.00	Pera.....	"	62,50
Tomate.....	Kg	41,50	Pero.....	"	..
<u>Tubérculos, legumes secos e raízes</u>			Pêssego.....	"	200.00
Batata (semilha) nova.....	"	42,50	Tangerina.....	"	..
Batata (semilha) velha.....	"	50.00	Uvas de mesa.....	"	205,50
Batata doce.....	"	62,50	<u>Cereais</u>		
Ervilha.....	"	100.00	Milho branco.....	"	..
Fava.....	"	..	<u>Produtos para a Indústria</u>		
Feijão manteiga.....	"	..	Mosto de uvas.....	litro	..
Grão de bico.....	"	..			
Inhame.....	"	..			

.. resultado nulo

PRODUÇÃO DE OVOS

3 - AVICULTURA INDUSTRIAL

Produção de Ovos

Meses	Aviários de Produção de Ovos			Aviários de Multiplicação		
	1983	1984 a)	Variação	1983	1984 a)	Variação
	1 000		%	1 000		%
1	2	3	4	5	6	7
Janeiro.....	2 367	2 437	+ 3,0	11	57	+ 418,2
Fevereiro.....	2 136	2 154	+ 0,8	9	29	+ 222,2
Março.....	2 328	2 180	- 6,4	4	28	+ 600,0
Janeiro a Março.....	6 831	6 771	- 0,9	24	114	+ 375,0
Abril.....	2 327	2 634	+ 13,2	5	17	+ 240,0
Maio.....	2 144	2 745	+ 28,0	4	19	+ 375,0
Junho.....	2 146	2 996	+ 39,6	5	127	+ 2 440,0
Janeiro a Junho.....	13 448	15 146	+ 12,6	38	277	+ 620,9
Julho.....	2 008	3 083	+ 53,5	31	126	+ 306,5
Agosto.....	1 890	2 769	+ 46,5	38	153	+ 302,6
Setembro.....	1 700			25		
Janeiro a Setembro.....	19 046			132		
Outubro.....	1 779			24		
Novembro.....	2 845			37		
Dezembro.....	2 244			60		
Janeiro a Dezembro.....	25 914			253		

a) Dados provisórios

PRODUÇÃO DE OVOS

Produção de Ovos de Frango

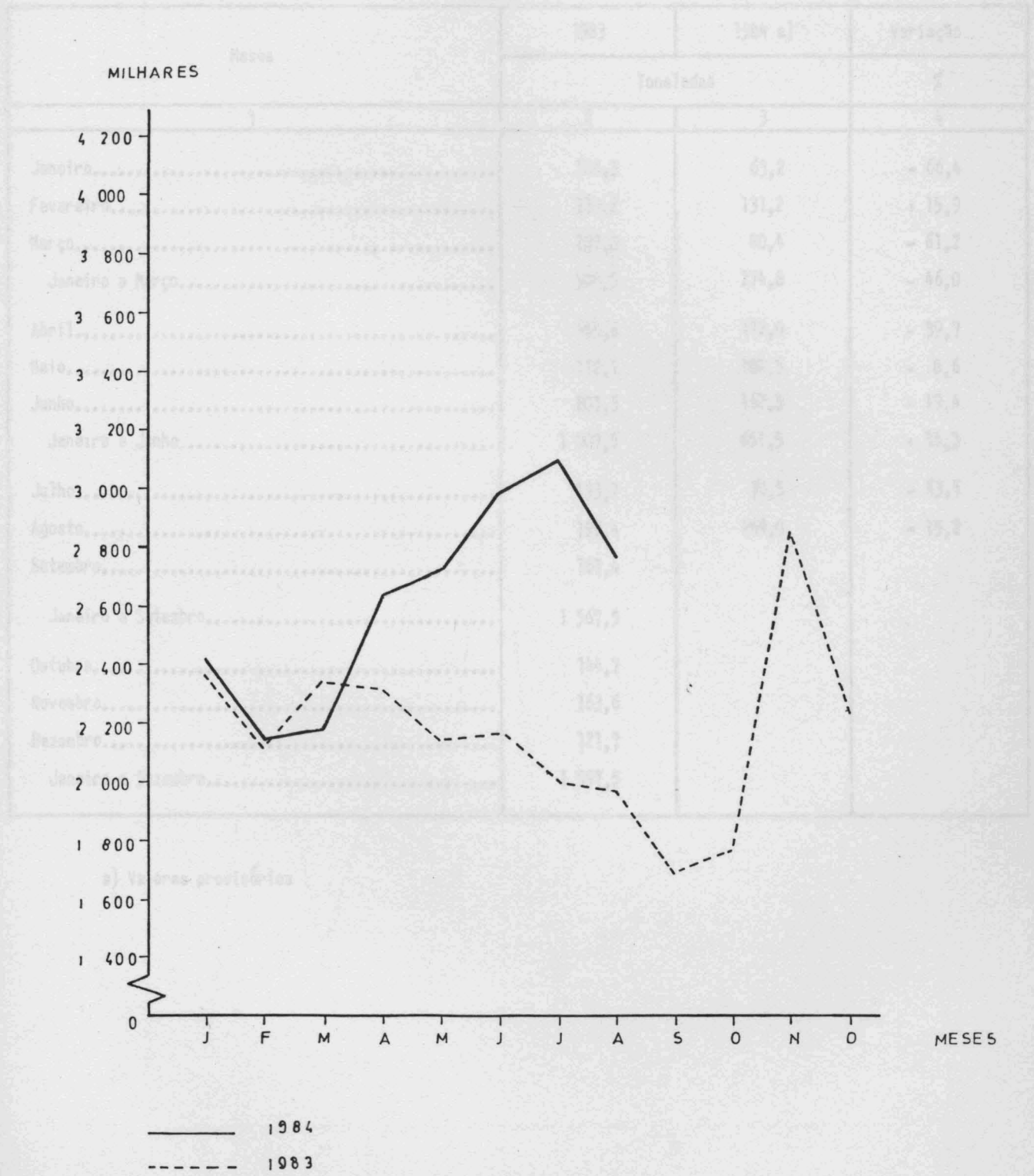

PRODUÇÃO DE CARNE DE FRANGO

4 - AVICULTURA INDUSTRIAL

TONELADAS

Produção de Carne de Frango

Meses	1983	1984 a)	Varição
	Toneladas		%
1	2	3	4
Janeiro.....	188,3	63,2	- 66,4
Fevereiro.....	113,2	131,2	+ 15,9
Março.....	207,0	80,4	- 61,2
Janeiro a Março.....	508,5	274,8	- 46,0
Abril.....	185,6	112,0	- 39,7
Maio.....	112,1	102,5	- 8,6
Junho.....	201,3	162,5	- 19,4
Janeiro a Junho.....	1 007,5	651,5	- 35,3
Julho.....	193,2	70,5	- 63,5
Agosto.....	199,4	169,0	- 15,2
Setembro.....	167,4		
Janeiro a Setembro.....	1 567,5		
Outubro.....	144,7		
Novembro.....	163,6		
Dezembro.....	121,7		
Janeiro a Dezembro.....	1 997,5		

a) Valores provisórios

PRODUÇÃO DE CARNE DE FRANGO

TONELADAS

5 - MATADIA DE CARO, CABO PELEDO E APONHOADO PARA CONSUMO

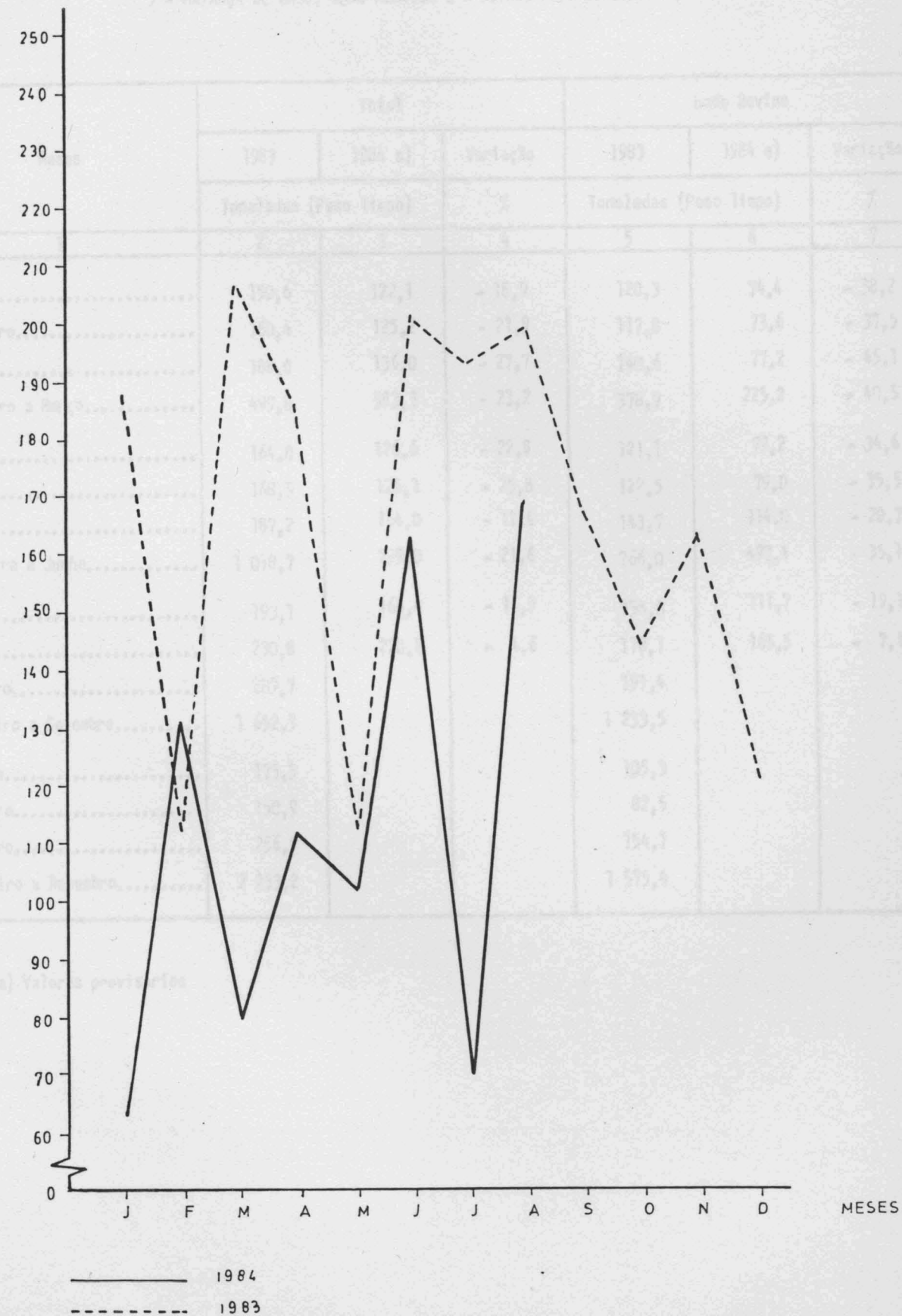

GADO ABATIDO
(TOTAL)

5 - MATANÇA DE GADO, GADO ABATIDO E APROVADO PARA CONSUMO

Meses	Total			Gado Bovino		
	1983	1984 a)	Variação	1983	1984 a)	Variação
	Toneladas (Peso limpo)		%	Toneladas (Peso limpo)		%
1	2	3	4	5	6	7
Janeiro.....	150,6	122,1	- 18,9	120,3	74,4	- 38,2
Fevereiro.....	160,4	125,2	- 21,9	117,8	73,6	- 37,5
Março.....	188,0	136,0	- 27,7	140,6	77,2	- 45,1
Janeiro a Março.....	499,0	383,3	- 23,2	378,7	225,2	- 40,5
Abril.....	164,0	126,6	- 22,8	121,1	79,2	- 34,6
Maió.....	168,5	125,1	- 25,8	122,5	79,0	- 35,5
Junho.....	187,2	164,0	- 12,4	143,7	114,0	- 20,7
Janeiro a Junho.....	1 018,7	799,0	- 21,6	766,0	497,4	- 35,1
Julho.....	193,1	164,4	- 14,9	138,0	111,7	- 19,1
Agosto.....	230,8	220,2	- 4,6	178,1	165,5	- 7,1
Setembro.....	209,7			151,4		
Janeiro a Setembro.....	1 652,3			1 233,5		
Outubro.....	173,3			105,3		
Novembro.....	150,9			82,5		
Dezembro.....	256,7			154,1		
Janeiro a Dezembro.....	2 233,2			1 575,4		

a) Valores provisórios

GADO ABATIDO (TOTAL)

A - PESCA ANCIAL DESCAVALGADA NOS PORTOS DA REGIÃO

TONELADAS

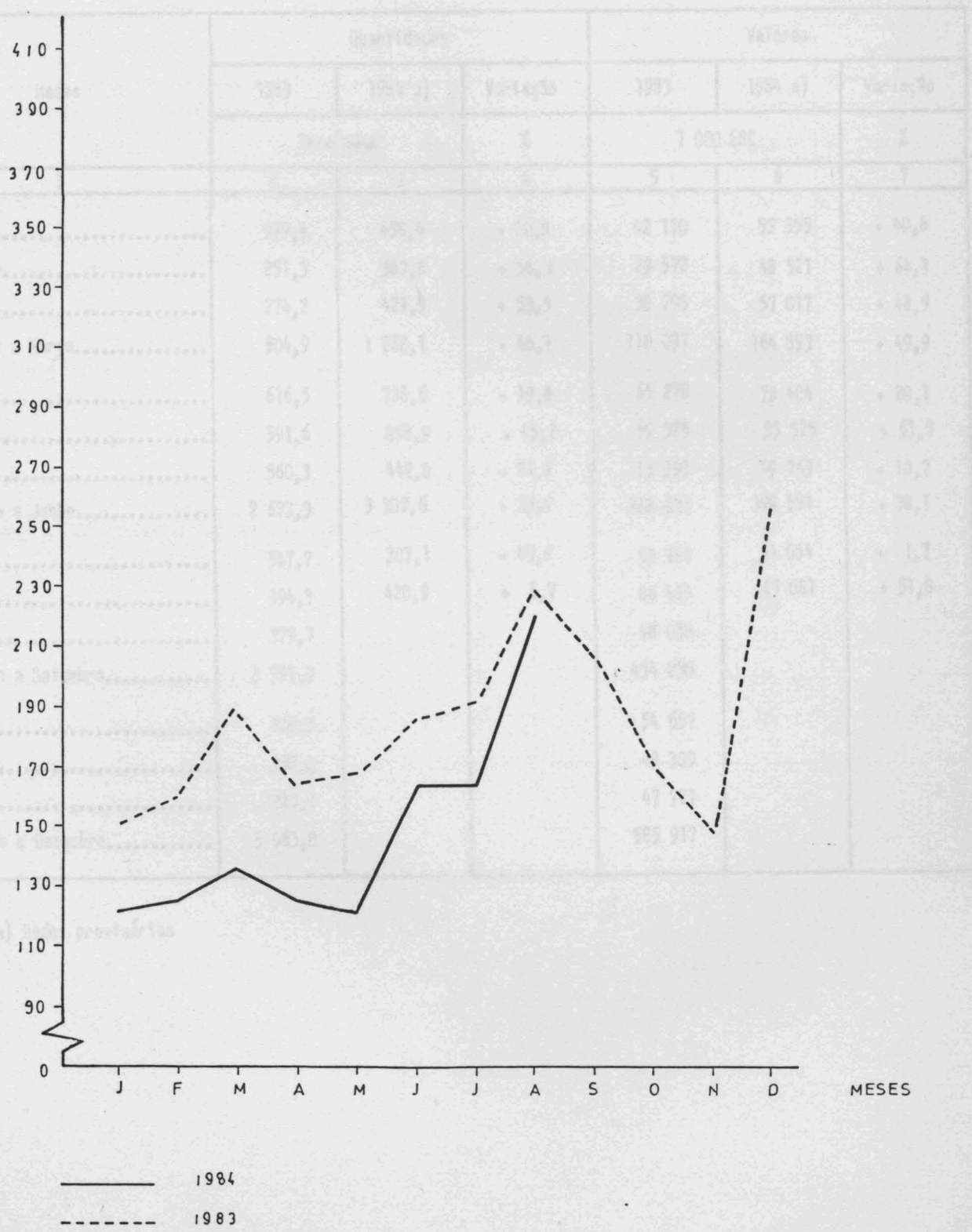

7 - PESCA DECARREMANA - PRINCIPAIS ESPÉCIES

6 - PESCA MENSAL DESCARREGADA NOS PORTOS DA REGIÃO

Meses	Quantidades			Valores		
	1983	1984 a)	Variação	1983	1984 a)	Variação
	Toneladas		%	1 000 ESC		%
1	2	3	4	5	6	7
Janeiro.....	379,4	458,4	+ 20,8	42 170	59 355	+ 40,8
Fevereiro.....	251,3	387,8	+ 54,3	29 572	48 521	+ 64,1
Março.....	274,2	421,9	+ 53,9	38 295	57 017	+ 48,9
Janeiro a Março.....	904,9	1 268,1	+ 40,1	110 037	164 893	+ 49,9
Abril.....	616,5	738,6	+ 19,8	65 278	78 404	+ 20,1
Maió.....	591,6	858,9	+ 45,2	59 325	95 525	+ 61,0
Junho.....	560,3	442,0	- 21,1	53 991	59 769	+ 10,7
Janeiro a Junho.....	2 673,3	3 307,6	+ 23,7	288 631	398 591	+ 38,1
Julho.....	547,7	307,1	- 43,9	53 127	54 054	+ 1,7
Agosto.....	394,3	420,9	+ 6,7	44 414	67 081	+ 51,0
Setembro.....	379,7			48 058		
Janeiro a Setembro.....	3 995,0			434 230		
Outubro.....	400,3			54 657		
Novembro.....	352,0			49 309		
Dezembro.....	315,7			47 721		
Janeiro a Dezembro.....	5 063,0			585 917		

a) Dados provisórios

PESCA DE SCARREGADA
7 - PESCA DESCARREGADA - PRINCIPAIS ESPÉCIES

Espécies	1984			
			I a	
	Kg	1 000 ESC	Kg	1 000 ESC
	1	2	3	4
Total Geral	420 868	67 081	4 035 609	519 726
Abrótea	1 198	281	12 301	2 484
Atum	91 200	17 224	941 610	140 667
Bica	1 267	372	9 496	2 474
Bicuda	3 842	884	14 712	3 025
Boga	320	67	60 110	5 716
Bodião	3 083	703	21 028	4 814
Cavala	101 970	3 352	688 384	29 581
Chicharro	18 912	2 172	825 974	60 233
Garoupa	1 090	440	16 490	5 950
Goraz	523	219	4 593	1 551
Peixe-Agulha	1 190	406	3 926	1 241
Peixe-Espada	147 358	34 818	1 133 217	211 382
Pargo	2 879	1 250	41 094	15 234
Sálema	569	164	6 798	1 540

a) Dados provisórios

PESCA DESCARREGADA
PESCA DESCARREGADA
 (QUANTIDADES)

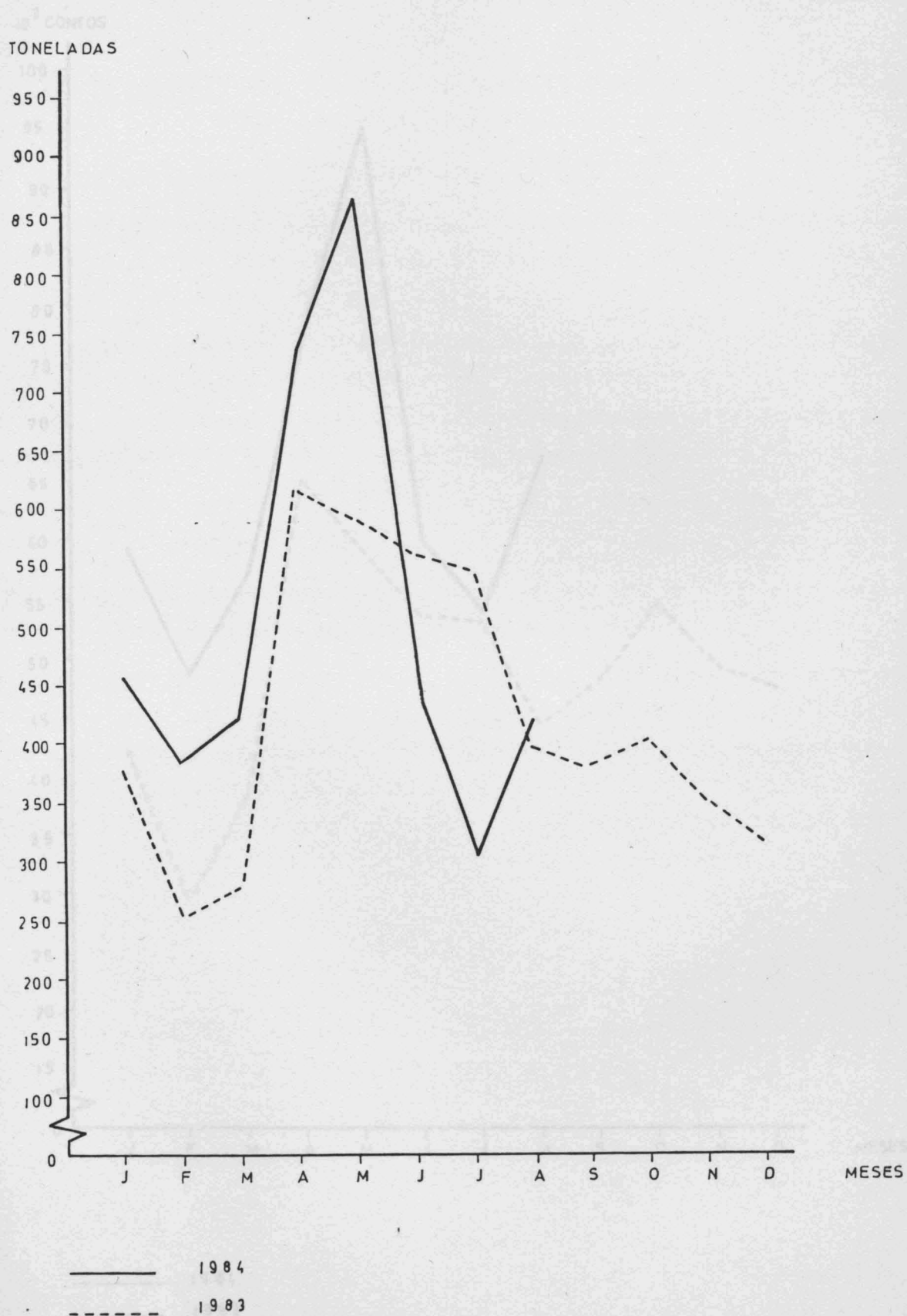

PESCA DESCARREGADA

(VALORES)

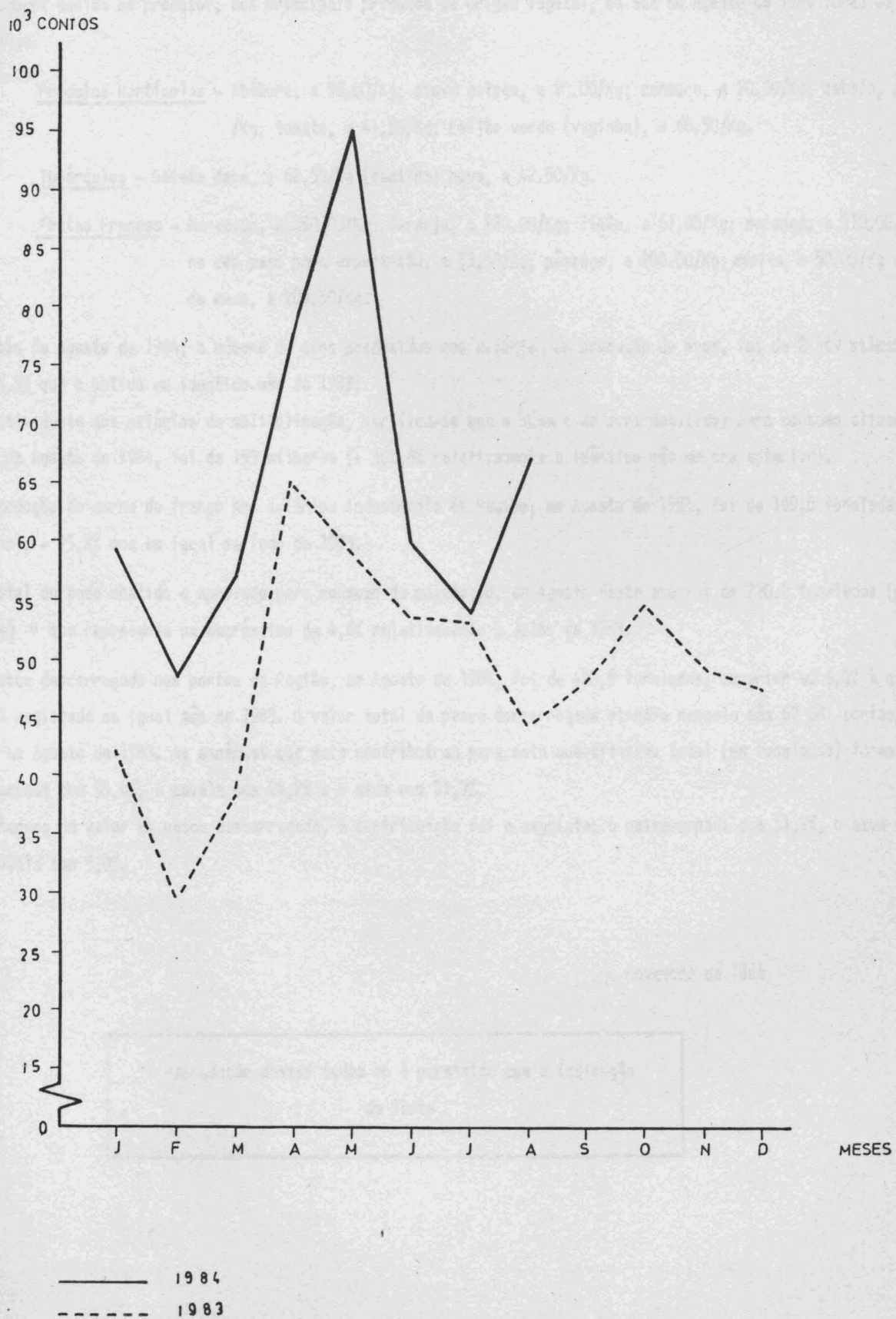

COMENTÁRIO

- 1 - Os salários médios na Agricultura Madeirense no mês de Agosto de 1984, relativamente a "Trabalhos Gerais" apresentaram acréscimos de 34,6% para os homens e 32,1% para as mulheres, em relação a Agosto de 1983. Os valores médios registados naquele mês foram de 1 178,57 escudos para o sexo masculino e 816,67 escudos para o sexo feminino.
- 2 - Os preços médios no produtor, dos principais produtos de origem vegetal, no mês de Agosto de 1984 foram os seguintes:

Produtos Hortícolas - Abóbora, a 38.00/Kg; couve galega, a 20.00/Kg; cenoura, a 20.00/Kg; cebola, a 36.00/Kg; tomate, a 41,50/Kg; Feijão verde (vaginha), a 68.50/Kg.

Tubérculos - Batata doce, a 62.50/Kg (semilha) nova, a 42.50/Kg.

Frutas Frescas - Maracujá, a 150.00/Kg; laranja, a 220.00/Kg; limão, a 61.00/Kg; moranga, a 210.00/Kg; banana com peso para exportação, a 53.50/Kg; pêssogo, a 200.00/Kg; ameixa, a 50.00/Kg e a uva de mesa, a 205.50/Kg.

- 3 - No mês de Agosto de 1984, o número de ovos produzidos nos aviários de produção de ovos, foi de 2 769 milhares, + 46,5% que o obtido em idêntico mês de 1983.

Relativamente aos aviários de multiplicação, verifica-se que o número de ovos desviados para consumo alimentar no mês de Agosto de 1984, foi de 153 milhares (+ 302,6% relativamente a idêntico mês do ano anterior).

- 4 - A produção de carne de frango nos aviários industriais da Região, em Agosto de 1984, foi de 169,0 toneladas (peso limpo), - 15,2% que em igual período de 1983.

- 5 - O total de gado abatido e aprovado para consumo da população, em Agosto deste ano foi de 220,2 toneladas (peso limpo) o que representa um decréscimo de 4,6% relativamente a Julho de 1983.

- 6 - A pesca descarregada nos portos da Região, em Agosto de 1984, foi de 420,9 toneladas, superior em 6,7% à quantidade registada em igual mês de 1983. O valor total da pesca descarregada atingiu naquele mês 67 081 contos, + 51,0% que em Agosto de 1983. As espécies que mais contribuíram para este quantitativo total (em toneladas) foram: o peixe-espada com 35,0%, a cavala com 24,2% e o atum com 21,7%.

Em termos de valor da pesca descarregada, a contribuição foi a seguinte: o peixe-espada com 51,9%, o atum com 25,7% e a cavala com 5,0%.

Novembro de 1984

A reprodução destes dados só é permitida com a indicação da fonte

17/12/84

SECRETARIA REGIONAL DO PLANO

GOVERNO REGIONAL DA MADEIRA

SECRETARIA REGIONAL DO PLANEAMENTO E FINANÇAS



SERVIÇO REGIONAL DE ESTATÍSTICA DA MADEIRA

INDICADORES DA ACTIVIDADE ECONÓMICA

AGRICULTURA, PECUÁRIA E PESCA

Agosto de 1984

REGIÃO AUTÓNOMA DA MADEIRA PORTUGAL

entro
ção e
ação
10

D.R.E.M.
de Inform
Docume
E H

SECRETARIA REGIONAL DO PLANO

SERVIÇO REGIONAL DE ESTATÍSTICA DA MADEIRA

SECRETARIA REGIONAL DO PLANO
SERVIÇO REGIONAL DE ESTATÍSTICA
DA MADEIRA

INDICE

	Page
- Salários diários médios dos trabalhadores rurais (trabalhos gerais).....	3
- Salários diários médios dos trabalhadores rurais (trabalhos gerais) - gráficos.....	4
- Preços médios no produtor dos principais produtos de origem vegetal.....	5
- Agricultura Industrial: Produção de ovos.....	6
- Agricultura Industrial: Produção de ovos (gráficos).....	7
- Agricultura Industrial: Produção de carne de frango.....	8
- Agricultura Industrial: Produção de carne de frango (gráficos).....	9
- Matança de gado, gado abatido e aprovado para consumo.....	10
- Gado abatido (gráfico).....	11
- Pesca mensal desembarcada por espécie da Região.....	12
- Pesca desembarcada, por espécies.....	13
- Pesca desembarcada, quantidades (gráfico).....	14
- Pesca desembarcada, valores (gráfico).....	15
- Comentários.....	16

INDICADORES DA ACTIVIDADE ECONÓMICA

AGRICULTURA, PECUÁRIA E PESCA

Setembro de 1984

ÍNDICE

SALÁRIOS DIÁRIOS DOS TRABALHADORES RURAIS

(Trabalhos Gerais)

Pags.

- Salários diários médios dos trabalhadores rurais (trabalhos gerais).....	3
- Salários diários médios dos trabalhadores rurais (trabalhos gerais) - gráfico.....	4
- Preços médios no produtor dos principais produtos de origem vegetal.....	5
- Avicultura Industrial: Produção de ovos.....	6
- Avicultura Industrial: Produção de ovos (gráfico).....	7
- Avicultura Industrial: Produção de carne de frango.....	8
- Avicultura Industrial: Produção de carne de frango (gráfico)....	9
- Matança de gado, gado abatido e aprovado para consumo.....	10
- Gado abatido (gráfico).....	11
- Pesca mensal descarregada nos portos da Região.....	12
- Pesca descarregada, por espécies.....	13
- Pesca descarregada, quantidades (gráfico).....	14
- Pesca descarregada, valores (gráfico).....	15
- Comentário.....	16

SALÁRIOS DIÁRIOS MÉDIOS AGRÍCOLAS

1 - SALÁRIOS DIÁRIOS DOS TRABALHADORES RURAIS

(Trabalhos Gerais)

Meses	HOMENS			MULHERES		
	1983	1984 a)	Variação	1983	1984 a)	Variação
	ESCUDOS		%	ESCUDOS		%
1	2	3	4	5	6	7
Janeiro.....	752,86	1 000,00	+ 32,8	525,83	728,33	+ 38,5
Fevereiro.....	774,28	1 042,86	+ 34,7	550,83	761,67	+ 38,3
Março.....	817,14	1 042,86	+ 27,6	584,17	761,67	+ 30,4
Abril.....	831,43	1 071,43	+ 28,9	584,17	761,67	+ 30,4
Maió.....	831,43	1 071,43	+ 28,9	584,17	761,67	+ 30,4
Junho.....	831,43	1 071,43	+ 28,9	584,17	761,67	+ 30,4
Julho.....	854,29	1 107,14	+ 29,6	593,33	783,33	+ 32,0
Agosto.....	875,71	1 178,57	+ 34,6	618,33	816,67	+ 32,1
Setembro.....	890,00	1 178,57	+ 32,4	626,67	816,67	+ 30,3
Outubro.....	911,43			626,67		
Novembro.....	947,14			643,33		
Dezembro.....	990,00			693,33		

a) Dados provisórios

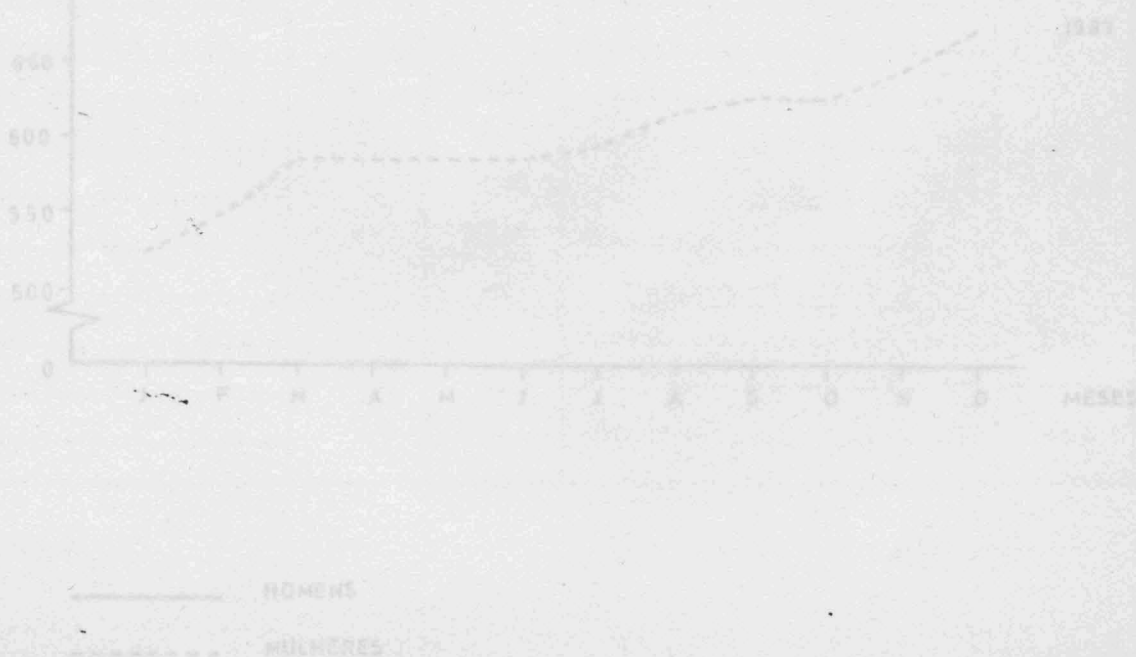

2 - PREÇOS MÉDIOS, NO PRODUTOR, DOS PRINCIPAIS PRODUTOS DE ORIGEM VEGETAL

Produtos	Unidade	Preços Médios	Produtos	Unidade	Preços Médios
1	2	3	4	5	6
<u>Produtos Hortícolas</u>			<u>Frutas Frescas</u>		
Abóbora.....	Kg	30.50	Abacate.....	Kg	..
Agrião.....	molho	40.00	Alperce.....	"	..
Alface.....	cada	70.00	Ameixa.....	"	..
Alho.....	Kg	196.50	Anona.....	"	..
Cebola.....	"	35.00	Banana com peso para exportação.....	"	53.00
Cenoura.....	"	19.00	Banana sem peso para exportação.....	"	52.00
Couve-flor.....	"	..	Castanha.....	"	..
Couve-repolho.....	"	22.00	Cereja.....	"	..
Couve-galega.....	"	20.00	Damasco.....	"	130.00
Ervilha verde.....	"	..	Figo.....	"	..
Espinafre.....	molho	10.00	Laranja.....	"	200.00
Fava verde.....	Kg	30.00	Limão.....	"	66.00
Feijão verde.....	"	65.00	Maçã.....	"	65.00
Feijão verde (vaginha).....	"	63.50	Maracujá.....	"	150.00
Nabiça.....	molho	..	Melancia.....	"	45.00
Nabo.....	"	60.00	Melão.....	"	60.00
Pepino.....	Kg	80.00	Morango.....	"	200.00
Pimento.....	"	90.00	Nêspersas.....	"	..
Rabanete.....	molho	20.00	Pera.....	"	55.00
Tomate.....	Kg	45.00	Pero.....	"	..
<u>Tubérculos, legumes secos e raízes</u>			Pêssego.....	"	200.00
Batata (semilha) nova.....	"	43.50	Tangerina.....	"	..
Batata (semilha) velha.....	"	45.00	Uvas de mesa.....	"	188.50
Batata doce.....	"	66.00	<u>Cereais</u>		
Ervilha.....	"	100.00	Milho branco.....	"	..
Fava.....	"	..	<u>Produtos para a Indústria</u>		
Feijão manteiga.....	"	..	Mosto de uvas.....	litro	70.00
Grão de bico.....	"	..			
Inhame.....	"	..			

.. resultado nulo

PRODUÇÃO DE OVOS

3 - AVICULTURA INDUSTRIAL

Produção de Ovos

Meses	Aviários de Produção de Ovos			Aviários de Multiplicação		
	1983	1984 a)	Variação	1983	1984 a)	Variação
	1 000		%	1 000		%
1	2	3	4	5	6	7
Janeiro.....	2 367	2 437	+ 3,0	11	57	+ 418,2
Fevereiro.....	2 136	2 154	+ 0,8	9	29	+ 222,2
Março.....	2 328	2 180	- 6,4	4	28	+ 600,0
Janeiro a Março.....	6 831	6 771	- 0,9	24	114	+ 375,0
Abril.....	2 327	2 634	+ 13,2	5	17	+ 240,0
Maió.....	2 144	2 745	+ 28,0	4	19	+ 375,0
Junho.....	2 146	2 996	+ 39,6	5	127	+ 2440,0
Janeiro a Junho.....	13 448	15 146	+ 12,6	38	277	+ 620,9
Julho.....	2 008	3 083	+ 53,5	31	126	+ 306,5
Agosto.....	1 890	2 769	+ 46,5	38	153	+ 302,6
Setembro.....	1 700	2 388	+ 40,5	25	132	+ 428,0
Janeiro a Setembro.....	19 046	23 386	+ 22,8	132	688	+ 421,2
Outubro.....	1 779			24		
Novembro.....	2 845			37		
Dezembro.....	2 244			60		
Janeiro a Dezembro.....	25 914			253		

a) Dados provisórios

PRODUÇÃO DE OVOS

4 - AGRICULTURA INDUSTRIAL

Produção de Cerveja de Frango

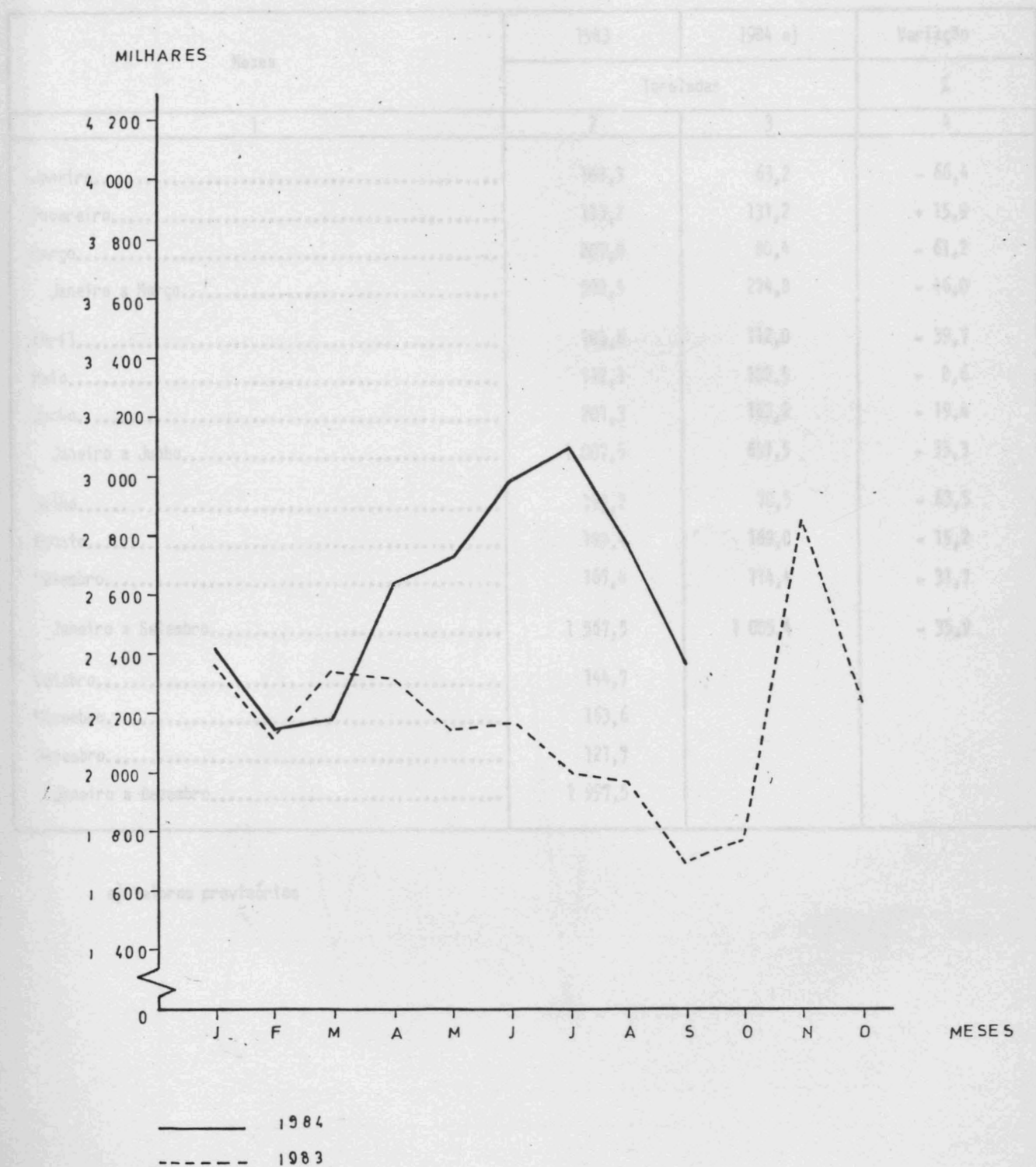

PRODUÇÃO DE CARNE DE FRANGO

4 - AVICULTURA INDUSTRIAL

TONELADAS

Produção de Carne de Frango

Meses	1983	1984 a)	Variação
	Toneladas		%
1	2	3	4
Janeiro.....	188,3	63,2	- 66,4
Fevereiro.....	113,2	131,2	+ 15,9
Março.....	207,0	80,4	- 61,2
Janeiro a Março.....	508,5	274,8	- 46,0
Abril.....	185,6	112,0	- 39,7
Maio.....	112,1	102,5	- 8,6
Junho.....	201,3	162,2	- 19,4
Janeiro a Junho.....	1 007,5	651,5	- 35,3
Julho.....	193,2	70,5	- 63,5
Agosto.....	199,4	169,0	- 15,2
Setembro.....	167,4	114,4	- 31,7
Janeiro a Setembro.....	1 567,5	1 005,4	- 35,9
Outubro.....	144,7		
Novembro.....	163,6		
Dezembro.....	121,7		
Janeiro a Dezembro.....	1 997,5		

a) Valores provisórios

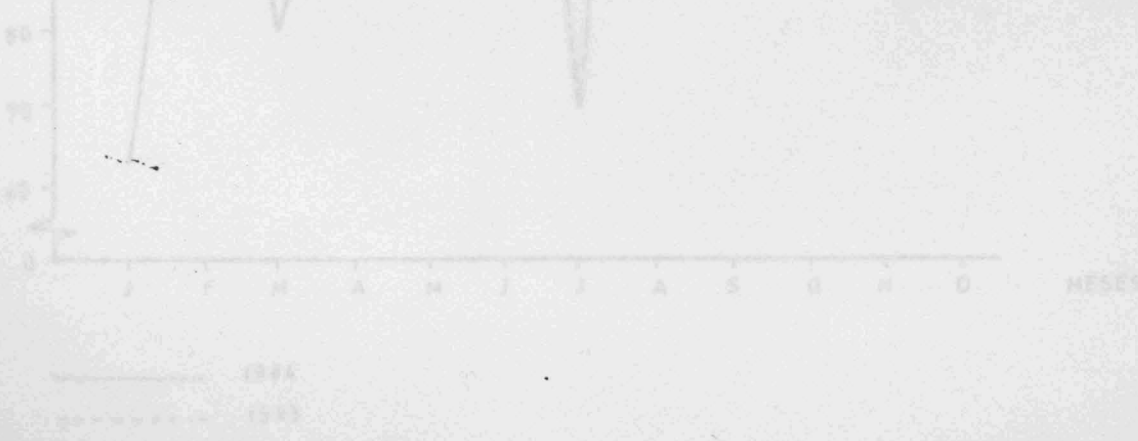

PRODUÇÃO DE CARNE DE FRANGO

TONELADAS

S - MATANÇA DE GADO, GADO ABATEDO E APROVADO PARA CONSUMO

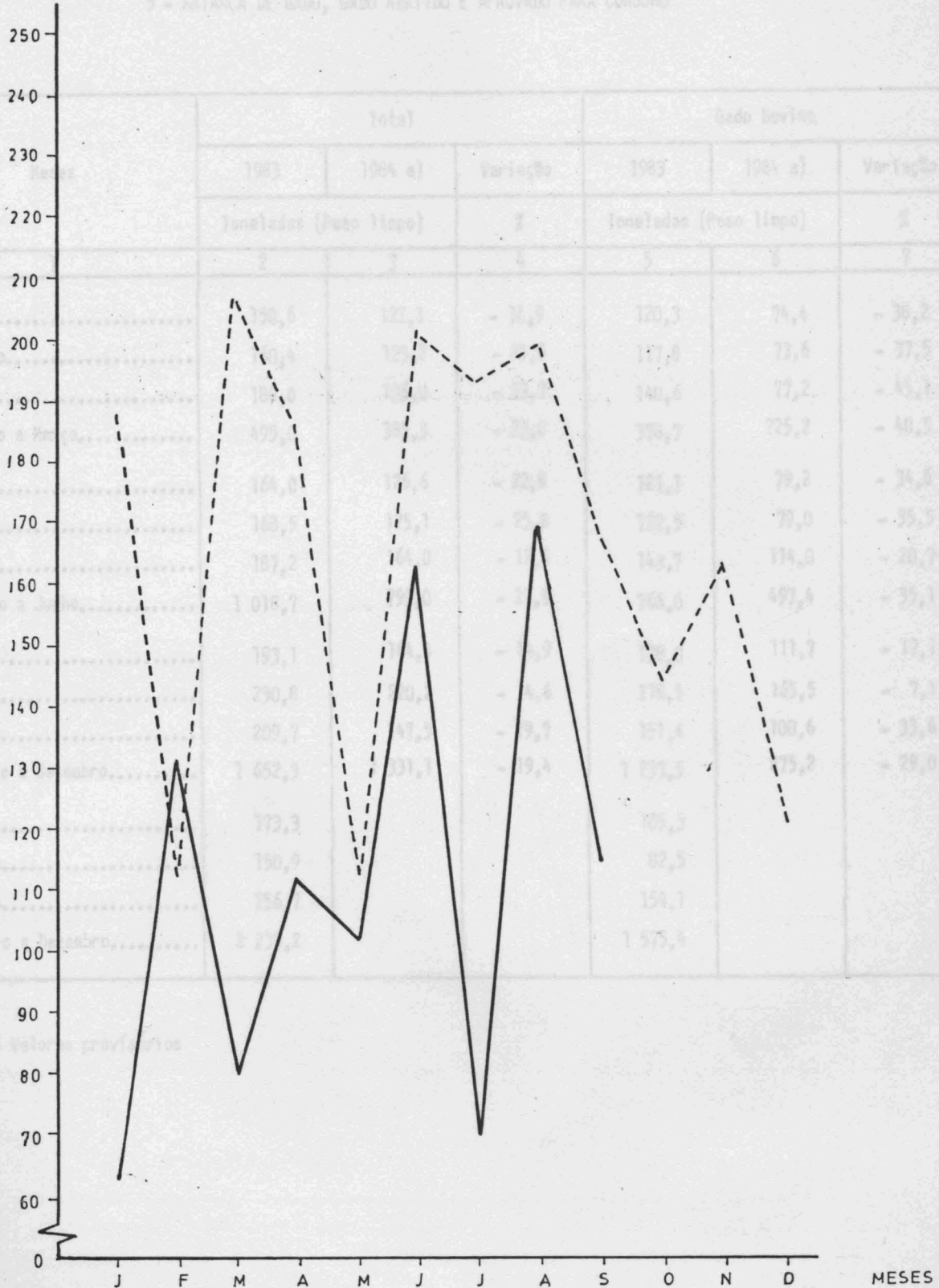

1984
 1983

GADO ABATIDO
(TOTAL)

5 - MATANÇA DE GADO, GADO ABATIDO E APROVADO PARA CONSUMO

Meses	Total			Gado Bovino		
	1983	1984 a)	Variação	1983	1984 a)	Variação
	Toneladas (Peso limpo)		%	Toneladas (Peso limpo)		%
1	2	3	4	5	6	7
Janeiro.....	150,6	122,1	- 18,9	120,3	74,4	- 38,2
Fevereiro.....	160,4	125,2	- 21,9	117,8	73,6	- 37,5
Março.....	188,0	136,0	- 27,7	140,6	77,2	- 45,1
Janeiro a Março.....	499,0	383,3	- 23,2	378,7	225,2	- 40,5
Abril.....	164,0	126,6	- 22,8	121,1	79,2	- 34,6
Maió.....	168,5	125,1	- 25,8	122,5	79,0	- 35,5
Junho.....	187,2	164,0	- 12,4	143,7	114,0	- 20,7
Janeiro a Junho.....	1 018,7	799,0	- 21,6	766,0	497,4	- 35,1
Julho.....	193,1	164,4	- 14,9	138,0	111,7	- 19,1
Agosto.....	230,8	220,2	- 4,6	178,1	165,5	- 7,1
Setembro.....	209,7	147,5	- 29,7	151,4	100,6	- 33,6
Janeiro a Setembro.....	1 652,3	1 331,1	- 19,4	1 233,5	875,2	- 29,0
Outubro.....	173,3			105,3		
Novembro.....	150,9			82,5		
Dezembro.....	256,7			154,1		
Janeiro a Dezembro.....	2 233,2			1 575,4		

a) Valores provisórios



GADO ABATIDO (TOTAL)

PESCA MENSAL DESCARREGADA NOS PORTOS DA REGIÃO

TONELADAS

Meses	Quantidades			Valores		
	1983	1984 (1)	Variação	1983	1984 (1)	Variação
	Toneladas		%	1 000 ESC		%
	2	3	4	5	6	7
Jan	379,1	438,4	+ 10,8	42 170	59 359	+ 40,8
Fev	251,3	307,8	+ 23,2	29 572	48 521	+ 64,1
Mar	274,2	421,9	+ 53,9	30 295	57 017	+ 48,9
Abr	306,2	1 266,1	+ 40,3	110 057	164 897	+ 49,9
Mai	316,5	738,4	+ 79,8	65 898	78 404	+ 20,1
Jun	591,5	658,9	+ 11,7	59 305	95 575	+ 61,0
Jul	510,3	442,0	- 15,1	95 991	59 749	- 38,7
Ago	2 673,3	3 367,6	+ 26,3	286 671	390 591	+ 36,6
Set	542,7	307,1	- 43,9	59 129	54 054	- 9,1
Out	394,3	420,9	+ 6,7	44 414	67 081	+ 51,0
Nov	372,7	462,3	+ 23,6	46 059	60 228	+ 31,0
Dez	3 995,0	4 498,0	+ 12,6	434 730	529 954	+ 21,6

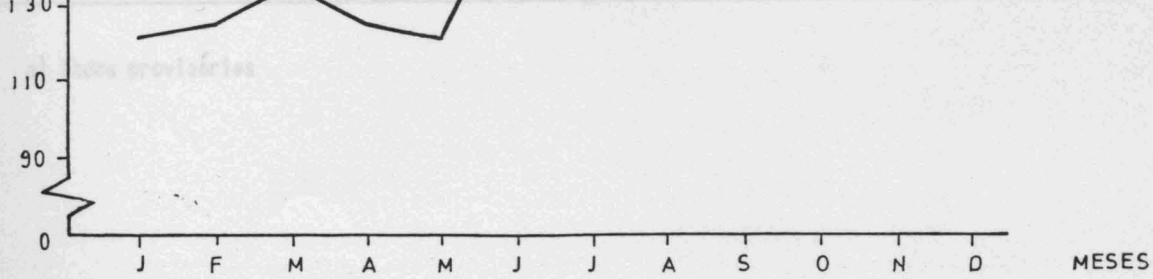

1984
 1983

7 - PESCA DESCARREGADA - PRINCIPAIS ESPÉCIES

6 - PESCA MENSAL DESCARREGADA NOS PORTOS DA REGIÃO

Meses	Quantidades			Valores		
	1993	1984 a)	Variação	1983	1984 a)	Variação
	Toneladas		%	1 000 ESC		%
1	2	3	4	5	6	7
Janeiro.....	379,4	458,4	+ 20,8	42 170	59 355	+ 40,8
Fevereiro.....	251,3	387,8	+ 54,3	29 572	48 521	+ 64,1
Março.....	274,2	421,9	+ 53,9	38 295	57 017	+ 48,9
Janeiro a Março.....	904,9	1 268,1	+ 40,1	110 037	164 893	+ 49,9
Abril.....	616,5	738,6	+ 19,8	65 278	78 404	+ 20,1
Maió.....	591,6	858,9	+ 45,2	59 325	95 525	+ 61,0
Junho.....	560,3	442,0	- 21,1	53 991	59 769	+ 10,7
Janeiro a Junho.....	2 673,3	3 307,6	+ 23,7	288 631	398 591	+ 38,1
Julho.....	547,7	307,1	- 43,9	53 127	54 054	+ 1,7
Agosto.....	394,3	420,9	+ 6,7	44 414	67 081	+ 51,0
Setembro.....	379,7	462,4	+ 21,8	48 058	60 228	+ 25,3
Janeiro a Setembro.....	3 995,0	4 498,0	+ 12,6	434 230	579 954	+ 33,6
Outubro.....	400,3			54 657		
Novembro.....	352,0			49 309		
Dezembro.....	315,7			47 721		
Janeiro a Dezembro.....	5 663,0			585 917		

a) Dados provisórios

PESCA DE SCARREGADA

7 - PESCA DESCARREGADA - PRINCIPAIS ESPÉCIES

Espécies	1984			
	IX		I a IX	
	Kg	1 000 ESC	Kg	1 000 ESC
1	2	3	4	5
Total Geral	462 434	60 228	4 498 043	579 954
Abrótea	1 252	302	13 553	2 786
Atum	67 035	13 119	1 008 645	153 786
Bica	412	137	9 908	2 611
Bicuda	3 526	878	18 238	3 903
Boga	215	46	60 325	5 762
Bodião	5 016	1 212	26 044	6 026
Cavala	209 532	6 035	897 916	35 616
Chicharro	15 728	2 653	841 702	62 886
Garoupa	1 900	792	18 390	6 742
Goraz	280	119	4 873	1 670
Peixe-Agulha	790	234	4 716	1 475
Peixe-Espada	125 626	30 048	1 258 843	241 430
Pargo	3 542	1 554	44 636	16 788
Salema	702	202	7 500	1 742

a) Todos-provisórios

J A N F E V M A M J J A S O N D

1984
1983

PESCA DESCARREGADA
PESCA DESCARREGADA

(QUANTIDADES)

TONELADAS

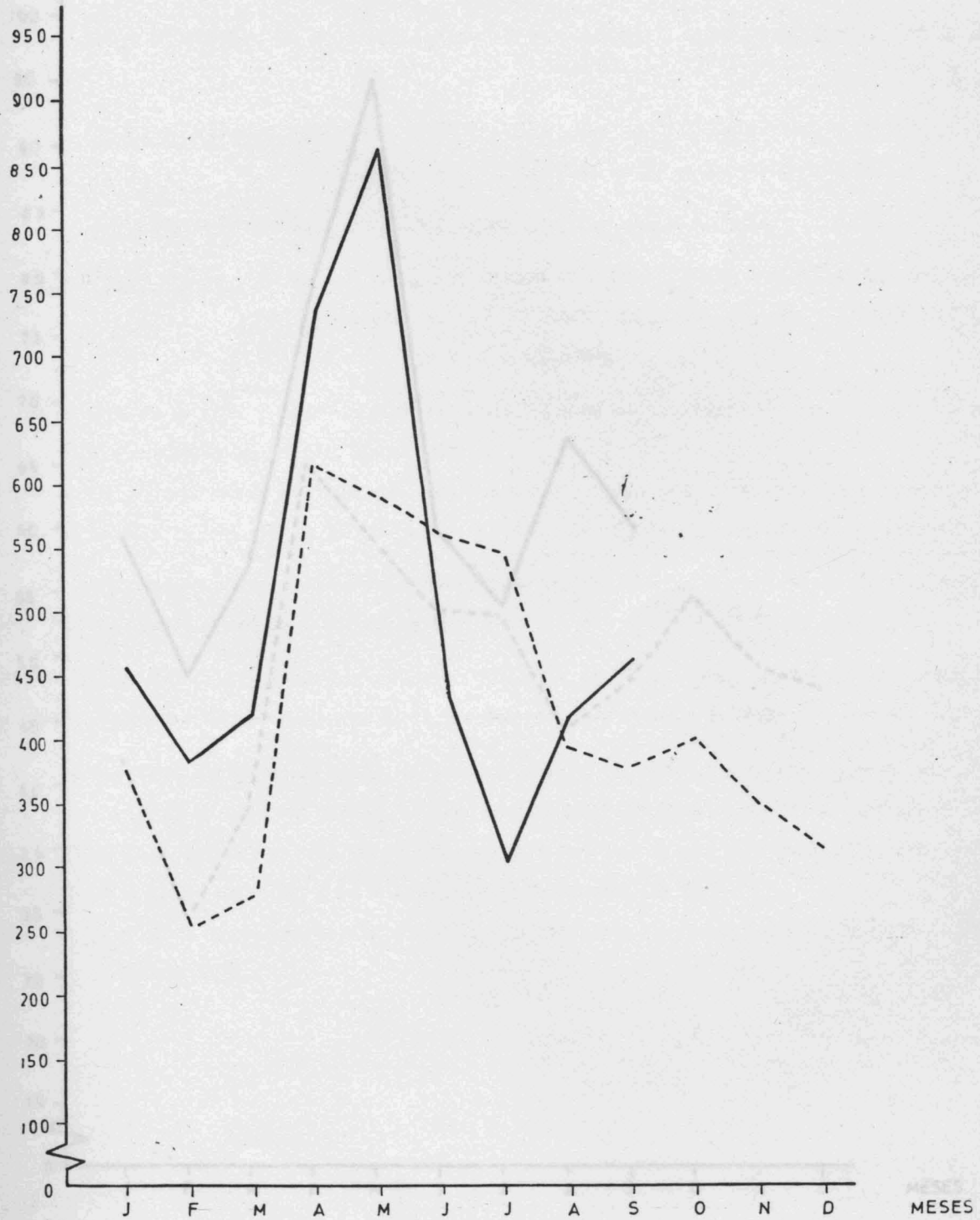

— 1984
 - - - 1983

PESCA DESCARREGADA

(VALORES)

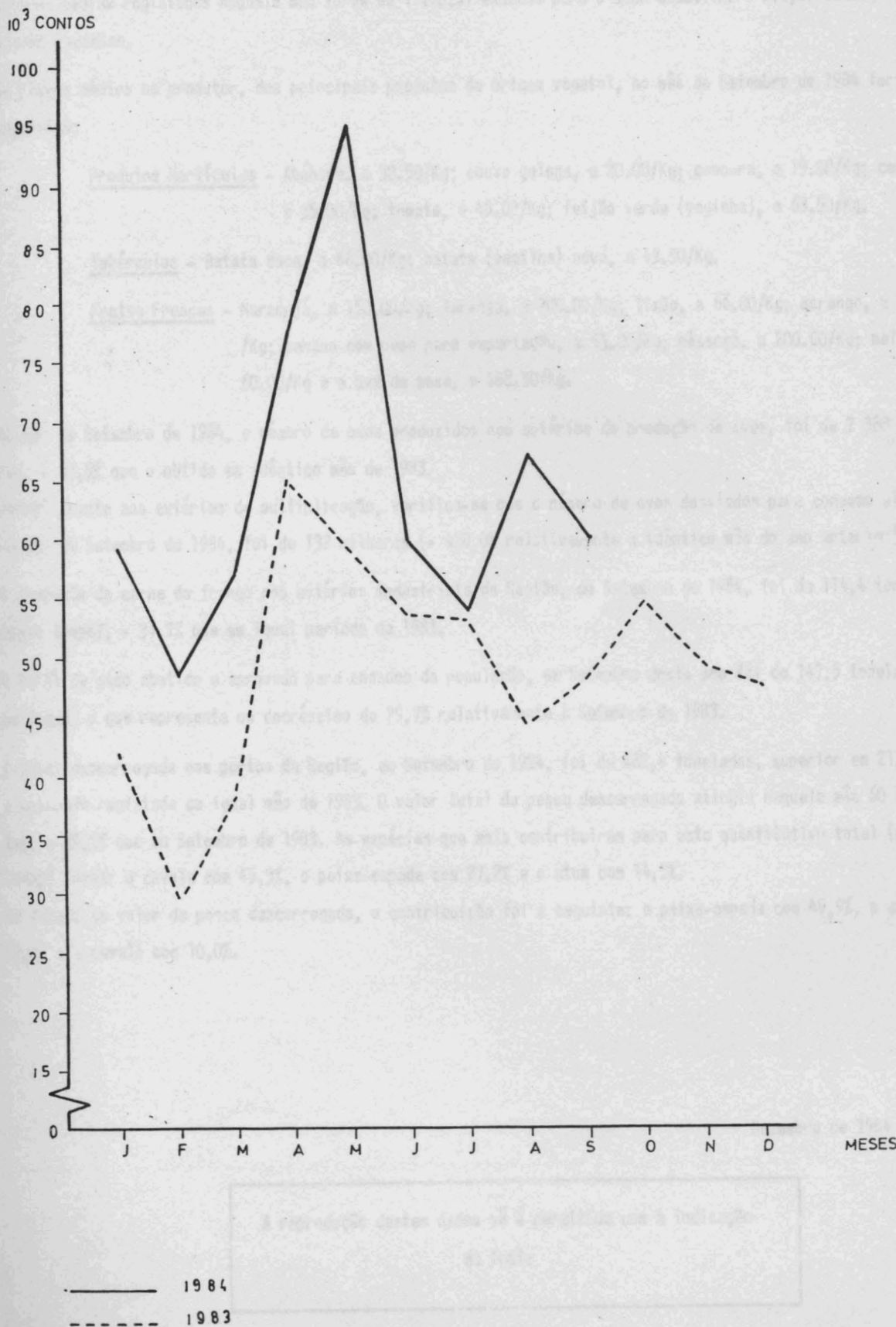

COMENTÁRIO

1 - Os salários médios na Agricultura Madeirense no mês de Setembro de 1984, relativamente a "Trabalhos Gerais" apresentaram acréscimos de 32,4% para os homens e 30,3% para as mulheres, em relação a Setembro de 1983. Os valores médios registados naquele mês foram de 1 178,57 escudos para o sexo masculino e 816,67 escudos para o sexo feminino.

2 - Os preços médios no produtor, dos principais produtos de origem vegetal, no mês de Setembro de 1984 foram os seguintes:

Produtos Hortícolas - Abóbora, a 30.50/Kg; couve galega, a 20.00/Kg; cenoura, a 19.00/Kg; cebola, a 35.00/Kg; tomate, a 45.00/Kg; feijão verde (vaginha), a 63.50/Kg.

Tubérculos - Batata doce, a 66.00/Kg; batata (semilha) nova, a 43.50/Kg.

Frutas Frescas - Maracujá, a 150.00/Kg; laranja, a 200.00/Kg; limão, a 66.00/Kg; morango, a 200.00/Kg; banana com peso para exportação, a 53.00/Kg; pêsego, a 200.00/Kg; melão a 60.00/Kg e a uva de mesa, a 188.50/Kg.

3 - No mês de Setembro de 1984, o número de ovos produzidos nos aviários de produção de ovos, foi de 2 388 milhares, + 40,5% que o obtido em idêntico mês de 1983.

Relativamente aos aviários de multiplicação, verifica-se que o número de ovos desviados para consumo alimentar no mês de Setembro de 1984, foi de 132 milhares (+ 428,0% relativamente a idêntico mês do ano anterior).

4 - A produção de carne de frango nos aviários industriais da Região, em Setembro de 1984, foi de 114,4 toneladas (peso limpo), - 31,7% que em igual período de 1983.

5 - O total de gado abatido e aprovado para consumo da população, em Setembro deste ano foi de 147,5 toneladas (peso limpo) o que representa um decréscimo de 29,7% relativamente a Setembro de 1983.

6 - A pesca descarregada nos portos da Região, em Setembro de 1984, foi de 462,4 toneladas, superior em 21,8% à quantidade registada em igual mês de 1983. O valor total da pesca descarregada atingiu naquele mês 60 228 contos, + 25,3% que em Setembro de 1983. As espécies que mais contribuíram para este quantitativo total (em toneladas) foram: a cavala com 45,3%, o peixe-espada com 27,2% e o atum com 14,5%.

Em termos de valor da pesca descarregada, a contribuição foi a seguinte: o peixe-espada com 49,9%, o atum com 21,8% e a cavala com 10,0%.

Dezembro de 1984

A reprodução destes dados só é permitida com a indicação
da fonte

Biblioteca

19/12/84

GOVERNO REGIONAL DA MADEIRA

SECRETARIA REGIONAL DO PLANEJAMENTO E FINANÇAS



SERVIÇO REGIONAL DE ESTATÍSTICA DA MADEIRA

es (gráfico)..... 15
 21

INDICADORES DA ACTIVIDADE ECONÓMICA

AGRICULTURA, PECUÁRIA E PESCA

Setembro de 1984

REGIÃO AUTÓNOMA DA MADEIRA PORTUGAL

AI 09-84
ntro
ão e
ção
ão
L

D.R.E.H.C.
de Informa
Document

E H-

SECRETARIA REGIONAL DO PLANO
SERVIÇO REGIONAL DE ESTATÍSTICA DA MADEIRA

SECRETARIA REGIONAL DO PLANO
SERVIÇO REGIONAL DE ESTATÍSTICA
DA MADEIRA

ÍNDICE

	Fags.
Salários diários médios dos trabalhadores rurais (trabalhos gerais).....	3
- Salários diários médios dos trabalhadores rurais (trabalhos gerais) - gráficos.....	4
- Preços médios no produtor dos principais produtos de origem vegetal.....	5
- Avicultura Industrial: Produção de ovos.....	6
- Avicultura Industrial: Produção de ovos (gráficos).....	7
- Avicultura Industrial: Produção de carne de frango.....	8
- Avicultura Industrial: Produção de carne de frango (gráficos)....	9
- Matança de gado, gado abatido e aprovado para consumo.....	10
- Gado abatido (gráfico).....	11
- Pesca mensal descarregada nos portos da Região.....	12
- Pesca descarregada, por espécies.....	13
- Pesca descarregada, quantidades (gráficos).....	14
- Pesca descarregada, valores (gráfico).....	15
- Comentário.....	16

INDICADORES DA ACTIVIDADE ECONÓMICA

AGRICULTURA, PECUÁRIA E PESCA

Outubro de 1984

Í N D I C E

I - SALÁRIOS DIÁRIOS DOS TRABALHADORES RURAIS

Pags.

- Salários diários médios dos trabalhadores rurais (trabalhos gerais).....	3
- Salários diários médios dos trabalhadores rurais (trabalhos gerais) - gráfico.....	4
- Preços médios no produtor dos principais produtos de origem vegetal.....	5
- Avicultura Industrial: Produção de ovos.....	6
- Avicultura Industrial: Produção de ovos (gráfico).....	7
- Avicultura Industrial: Produção de carne de frango.....	8
- Avicultura Industrial: Produção de carne de frango (gráfico)....	9
- Matança de gado, gado abatido e aprovado para consumo.....	10
- Gado abatido (gráfico).....	11
- Pesca mensal descarregada nos portos da Região.....	12
- Pesca descarregada, por espécies.....	13
- Pesca descarregada, quantidades (gráfico).....	14
- Pesca descarregada, valores (gráfico).....	15
- Comentário.....	16

SALÁRIOS DIÁRIOS MÉDIOS AGRÍCOLAS

1 - SALÁRIOS DIÁRIOS DOS TRABALHADORES RURAIS

(Trabalhos Gerais)

Meses	HOMENS			MULHERES		
	1983	1984 a)	Variação	1983	1984 a)	Variação
	ESCUDOS		%	ESCUDOS		%
1	2	3	4	5	6	7
Janeiro.....	752,86	1 000,00	+ 32,8	525,83	728,33	+ 38,5
Fevereiro.....	774,28	1 042,86	+ 34,7	550,83	761,67	+ 38,3
Março.....	817,14	1 042,86	+ 27,6	584,17	761,67	+ 30,4
Abril.....	831,43	1 071,43	+ 28,9	584,17	761,67	+ 30,4
Maio.....	831,43	1 071,43	+ 28,9	584,17	761,67	+ 30,4
Junho.....	831,43	1 071,43	+ 28,9	584,17	761,67	+ 30,4
Julho.....	854,29	1 107,14	+ 29,6	593,33	783,33	+ 32,0
Agosto.....	875,71	1 178,57	+ 34,6	618,33	816,67	+ 32,1
Setembro.....	890,00	1 178,57	+ 32,4	626,67	816,67	+ 30,3
Outubro.....	911,43	1 221,43	+ 34,0	626,67	833,33	+ 33,0
Novembro.....	947,14			643,33		
Dezembro.....	990,00			693,33		

a) Dados provisórios



2 - PREÇOS MÉDIOS, NO PRODUTOR, DOS PRINCIPAIS PRODUTOS DE ORIGEM VEGETAL

Produtos	Unidade	Preços Médios	Produtos	Unidade	Preços Médios
1	2	3	4	5	6
<u>Produtos Hortícolas</u>			<u>Frutas Frescas</u>		
Abóbora.....	Kg	28.50	Abacate.....	Kg	100.00
Agrião.....	molho	55.00	Alperce.....	"	..
Alface.....	cada	60.00	Ameixa.....	"	..
Alho.....	Kg	203.50	Anona.....	"	..
Cebola.....	"	37.00	Banana com peso para exportação.....	"	53.00
Cenoura.....	"	28.00	Banana sem peso para exportação.....	"	52.00
Couve-flor.....	"	..	Castanha.....	"	..
Couve-repolho.....	"	25.00	Cereja.....	"	..
Couve-galega.....	"	20.00	Damasco.....	"	..
Ervilha verde.....	"	..	Figo.....	"	..
Espinafre.....	molho	20.00	Laranja.....	"	..
Fava verde.....	Kg	..	Limão.....	"	84.00
Feijão verde.....	"	60.00	Maçã.....	"	73.50
Feijão verde (vaginha).....	"	50.00	Maracujá.....	"	100.00
Nabiça.....	molho	..	Melancia.....	"	60.00
Nabo.....	"	43.50	Melão.....	"	70.00
Pepino.....	Kg	80.00	Morango.....	"	..
Pimento.....	"	..	Nêspersas.....	"	..
Rabanete.....	molho	10.00	Pera.....	"	65.00
Tomate.....	Kg	48.50	Pero.....	"	..
<u>Tubérculos, legumes secos e raízes</u>			Pêssego.....	"	..
Batata (semilha) nova.....	"	45.00	Tangerina.....	"	..
Batata (semilha) velha.....	"	45.00	Uvas de mesa.....	"	250.00
Batata doce.....	"	59.00	<u>Cereais</u>		
Ervilha.....	"	..	Milho branco.....	"	..
Fava.....	"	..	<u>Produtos para a Indústria</u>		
Feijão manteiga.....	"	150.00	Mosto de uvas.....	litro	75.00
Grão de bico.....	"	..	Vinho tinto.....		
Inhame.....	"	..			

.. resultado nulo

PRODUÇÃO DE OVOS

3 - AVICULTURA INDUSTRIAL

Produção de Ovos

Meses	Aviários de Produção de Ovos			Aviários de Multiplicação		
	1983	1984 a)	Variação	1983	1984 a)	Variação
	1 000		%	1 000		%
1	2	3	4	5	6	7
Janeiro.....	2 367	2 437	+ 3,0	11	57	+ 418,2
Fevereiro.....	2 136	2 154	+ 0,8	9	29	+ 222,2
Março.....	2 328	2 180	- 6,4	4	28	+ 600,0
Janeiro a Março.....	6 831	6 771	- 0,9	24	114	+ 375,0
Abril.....	2 327	2 634	+ 13,2	5	17	+ 240,0
Maió.....	2 144	2 745	+ 28,0	4	19	+ 375,0
Junho.....	2 146	2 996	+ 39,6	5	127	+ 2 440,0
Janeiro a Junho.....	13 448	15 146	+ 12,6	38	277	+ 620,9
Julho.....	2 008	3 083	+ 53,5	31	126	+ 306,5
Agosto.....	1 890	2 769	+ 46,5	38	153	+ 302,6
Setembro.....	1 700	2 388	+ 40,5	25	132	+ 428,0
Janeiro a Setembro.....	19 046	23 386	+ 22,8	132	688	+ 421,2
Outubro.....	1 779	2 495	+ 40,2	24	129	+ 437,5
Novembro.....	2 845			37		
Dezembro.....	2 244			60		
Janeiro a Dezembro.....	25 914			253		

a) Dados provisórios

PRODUÇÃO DE OVOS

Produção de Ovos de Frango

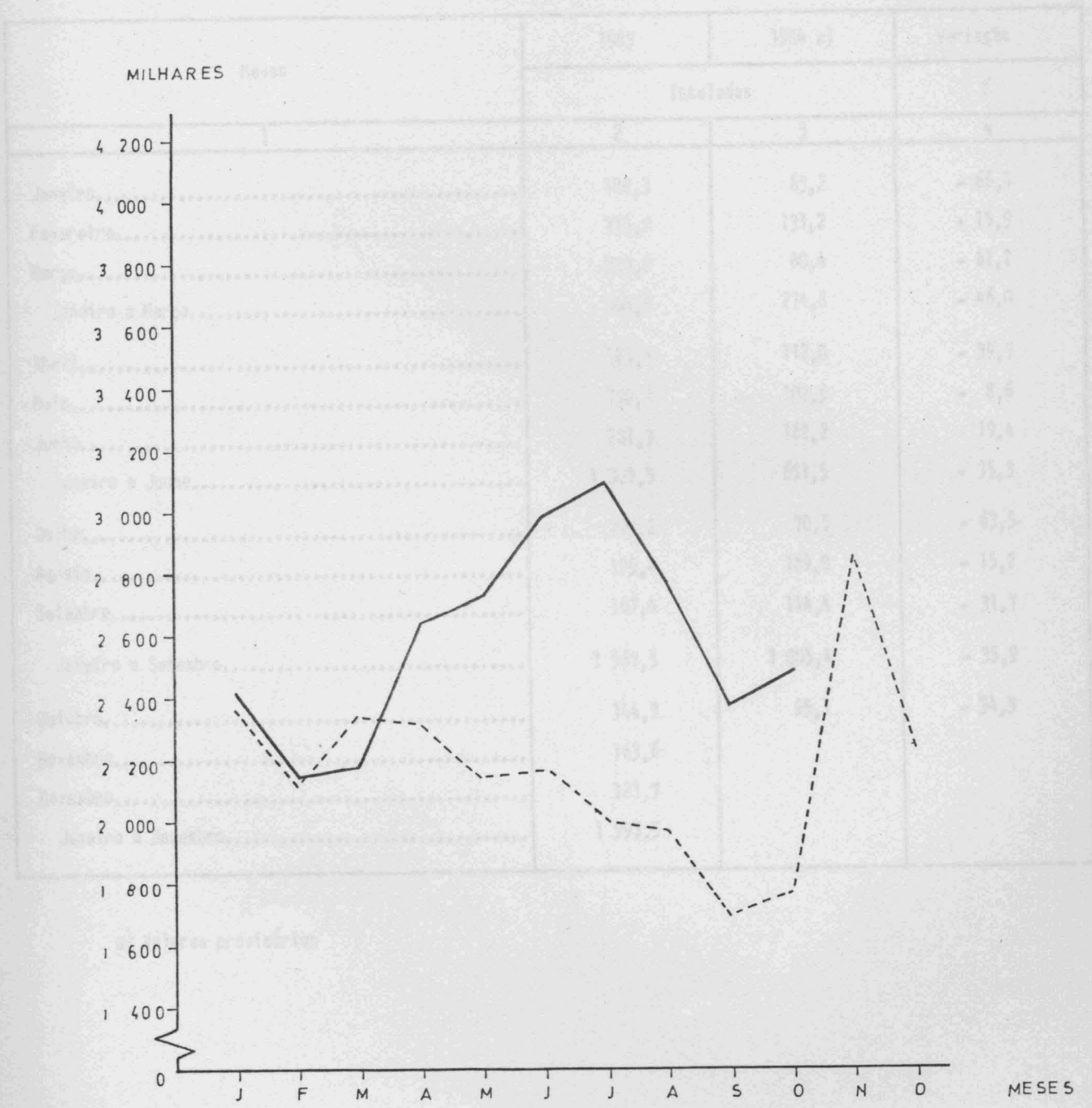

— 1984
 - - - 1983

PRODUÇÃO DE CARNE DE FRANGO

4 - AVICULTURA INDUSTRIAL

Produção de Carne de Frango

Meses	1983	1984 a)	Variação
	Toneladas		%
1	2	3	4
Janeiro.....	188,3	63,2	- 66,4
Fevereiro.....	113,2	131,2	+ 15,9
Março.....	207,0	80,4	- 61,2
Janeiro a Março.....	508,5	274,8	- 46,0
Abril.....	185,6	112,0	- 39,7
Maio.....	112,1	102,5	- 8,6
Junho.....	201,3	162,2	- 19,4
Janeiro a Junho.....	1 007,5	651,5	- 35,3
Julho.....	193,2	70,5	- 63,5
Agosto.....	199,4	169,0	- 15,2
Setembro.....	167,4	114,4	- 31,7
Janeiro a Setembro.....	1 567,5	1 005,4	- 35,9
Outubro.....	144,7	95,1	- 34,3
Novembro.....	163,6		
Dezembro.....	121,7		
Janeiro a Dezembro.....	1 997,5		

a) Valores provisórios

PRODUÇÃO DE CARNE DE FRANGO

TONELADAS

5 - MATANÇA DE CARIÓ, GARRI ABATIDO E APANHADO PARA TORSEDO

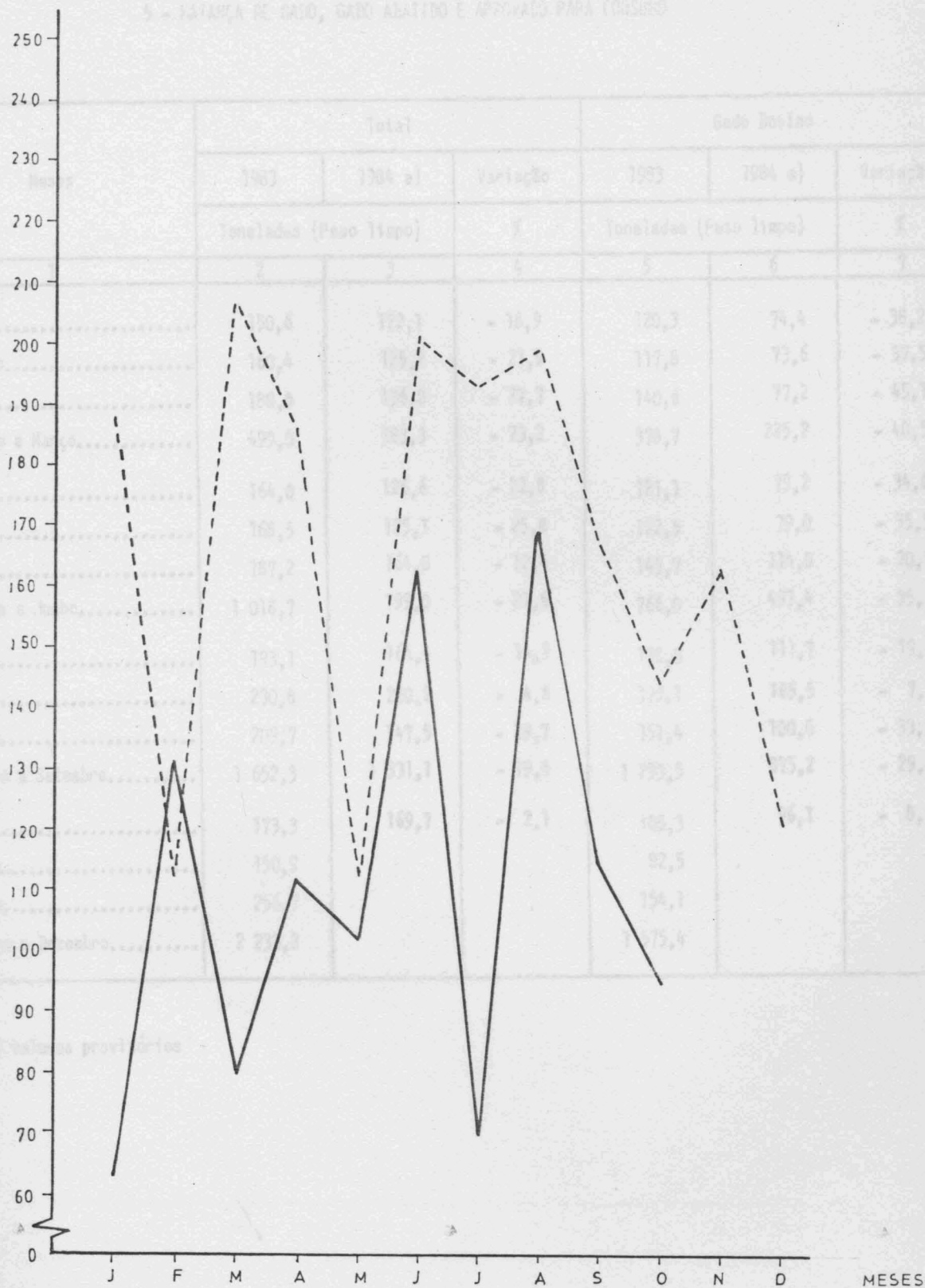

1984
 1983

GADO ABATIDO
(TOTAL)

5 - MATANÇA DE GADO, GADO ABATIDO E APROVADO PARA CONSUMO

Meses	Total			Gado Bovino		
	1983	1984 a)	Variação	1983	1984 a)	Variação
	Toneladas (Peso limpo)		%	Toneladas (Peso limpo)		%
1	2	3	4	5	6	7
Janeiro.....	150,6	122,1	- 18,9	120,3	74,4	- 38,2
Fevereiro.....	160,4	125,2	- 21,9	117,8	73,6	- 37,5
Março.....	188,0	136,0	- 27,7	140,6	77,2	- 45,1
Janeiro a Março.....	499,0	383,3	- 23,2	378,7	225,2	- 40,5
Abril.....	164,0	126,6	- 22,8	121,1	79,2	- 34,6
Maió.....	168,5	125,1	- 25,8	122,5	79,0	- 35,5
Junho.....	187,2	164,0	- 12,4	143,7	114,0	- 20,7
Janeiro a Junho.....	1 018,7	799,0	- 21,6	766,0	497,4	- 35,1
Julho.....	193,1	164,4	- 14,9	138,0	111,7	- 19,1
Agosto.....	230,8	220,2	- 4,6	178,1	165,5	- 7,1
Setembro.....	209,7	147,5	- 29,7	151,4	100,6	- 33,6
Janeiro a Setembro.....	1 652,3	1 331,1	- 19,4	1 233,5	875,2	- 29,0
Outubro.....	173,3	169,7	- 2,1	105,3	96,1	- 8,7
Novembro.....	150,9			82,5		
Dezembro.....	256,7			154,1		
Janeiro a Dezembro.....	2 233,2			1 575,4		

a) Valores provisórios



GADO ABATIDO (TOTAL)

6 - PESCA MENSAL DESCARREGADA NOS PORTOS DA REGIÃO

TONELADAS

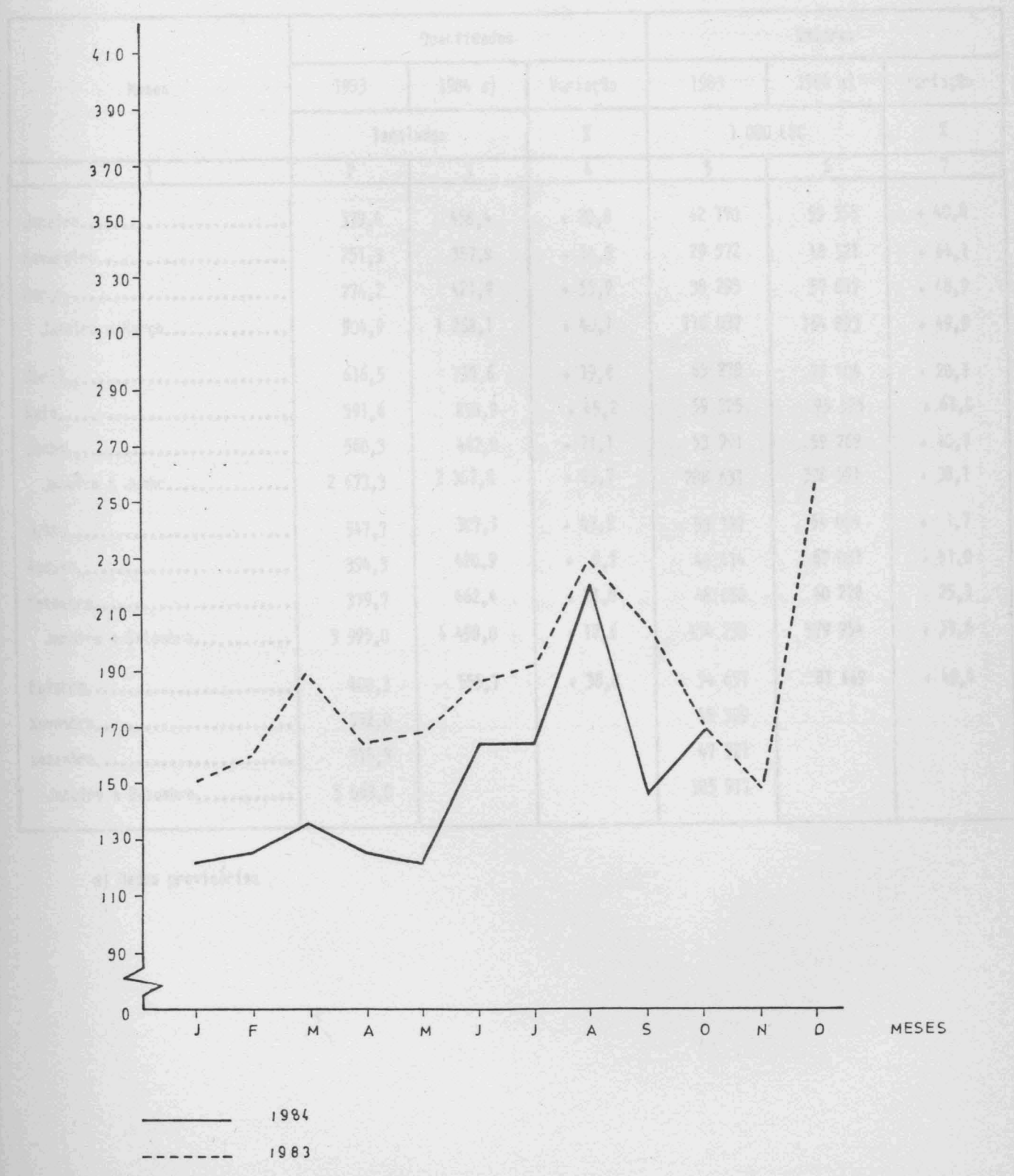

7 - PESCA DESCARREGADA - PRINCIPAIS ESPÉCIES

6 - PESCA MENSAL DESCARREGADA NOS PORTOS DA REGIÃO

Meses	Quantidades			Valores		
	1983	1984 a)	Variação	1983	1984 a)	Variação
	Toneladas		%	1 000 ESC		%
1	2	3	4	5	6	7
Janeiro.....	379,4	458,4	+ 20,8	42 170	59 355	+ 40,8
Fevereiro.....	251,3	387,8	+ 54,3	29 572	48 521	+ 64,1
Março.....	274,2	421,9	+ 53,9	38 295	57 017	+ 48,9
Janeiro a Março.....	904,9	1 268,1	+ 40,1	110 037	164 893	+ 49,9
Abril.....	616,5	738,6	+ 19,8	65 278	78 404	+ 20,1
Maió.....	591,6	858,9	+ 45,2	59 325	95 525	+ 61,0
Junho.....	560,3	442,0	- 21,1	53 991	59 769	+ 10,7
Janeiro a Junho.....	2 673,3	3 307,6	+ 23,7	288 631	398 591	+ 38,1
Julho.....	547,7	307,1	- 43,9	53 127	54 054	+ 1,7
Agosto.....	394,3	420,9	+ 6,7	44 414	67 081	+ 51,0
Setembro.....	379,7	462,4	+ 21,8	48 058	60 228	+ 25,3
Janeiro a Setembro.....	3 995,0	4 498,0	+ 12,6	434 230	579 954	+ 33,6
Outubro.....	400,3	555,7	+ 38,8	54 657	81 669	+ 49,4
Novembro.....	352,0			49 309		
Dezembro.....	315,7			47 721		
Janeiro a Dezembro.....	5 663,0			585 917		

a) Dados provisórios

PESCA DE SCARREGADA
7 - PESCA DESCARREGADA - PRINCIPAIS ESPÉCIES

Espécies	1984			
	X		I a X	
	Kg	1 000 ESC	Kg	1 000 ESC
1	2	3	4	5
Total Geral	555 708	81 669	5 053 751	661 623
Abrótea	1 938	425	15 491	3 211
Atum	72 189	14 710	1 080 834	168 496
Bica	751	209	10 659	2 820
Bicuda	2 366	548	20 604	4 451
Boga	1 675	269	62 000	6 031
Bodião	1 072	308	27 116	6 334
Cavala	175 968	5 996	1 073 884	41 612
Chicharro	31 850	4 444	873 552	67 330
Garoupa	1 266	538	19 656	7 280
Goraz	778	331	5 651	2 001
Peixe-Agulha	368	88	5 084	1 563
Peixe-Espada	230 104	48 717	1 488 947	290 147
Pargo	3 368	1 500	48 004	18 288
Salema	1 092	265	8 592	2 007

a) Dados provisórios

PESCA DESCARREGADA
PESCA DESCARREGADA
 (VALORES)
 (QUANTIDADES)

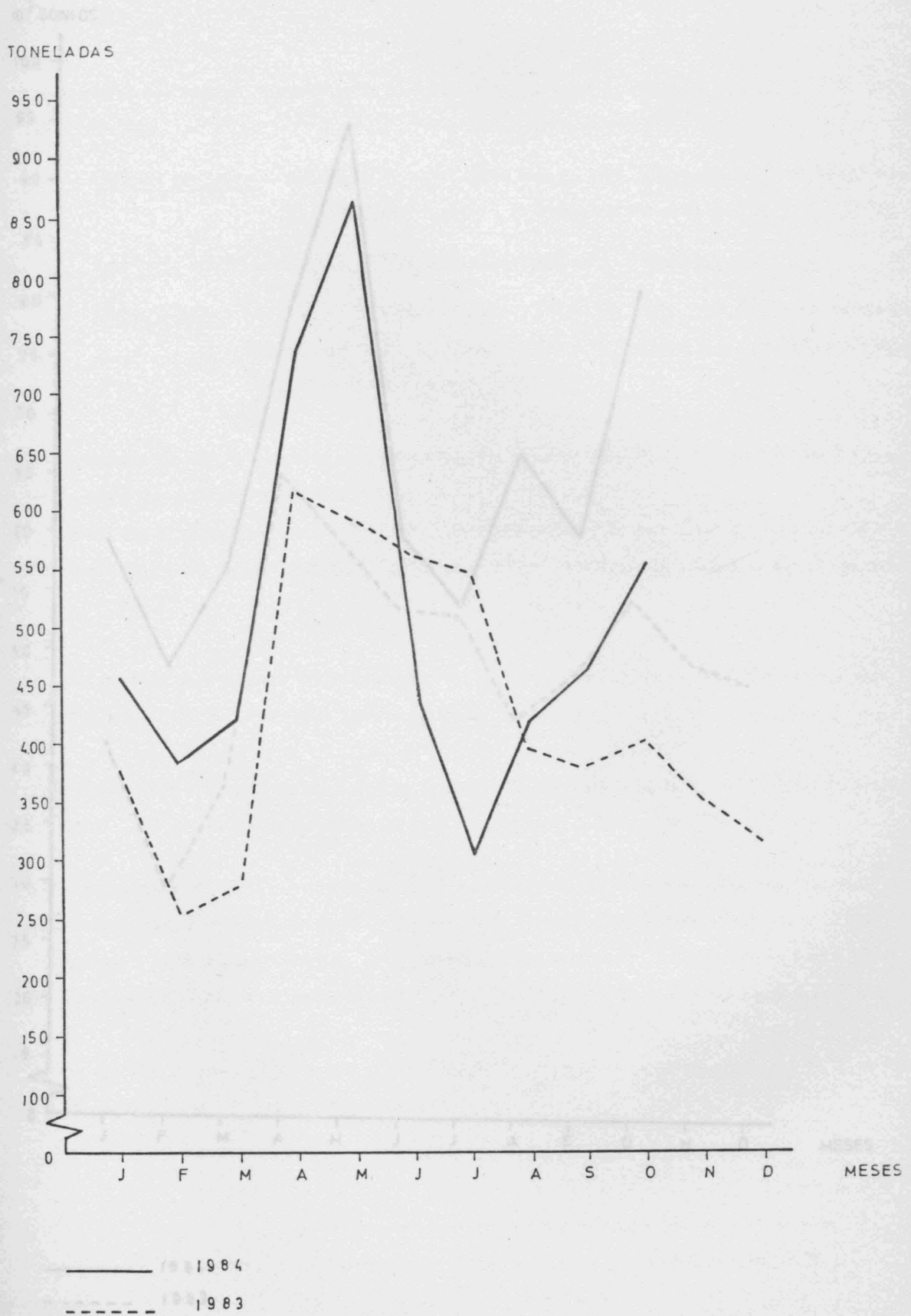

PESCA DESCARREGADA

(VALORES)

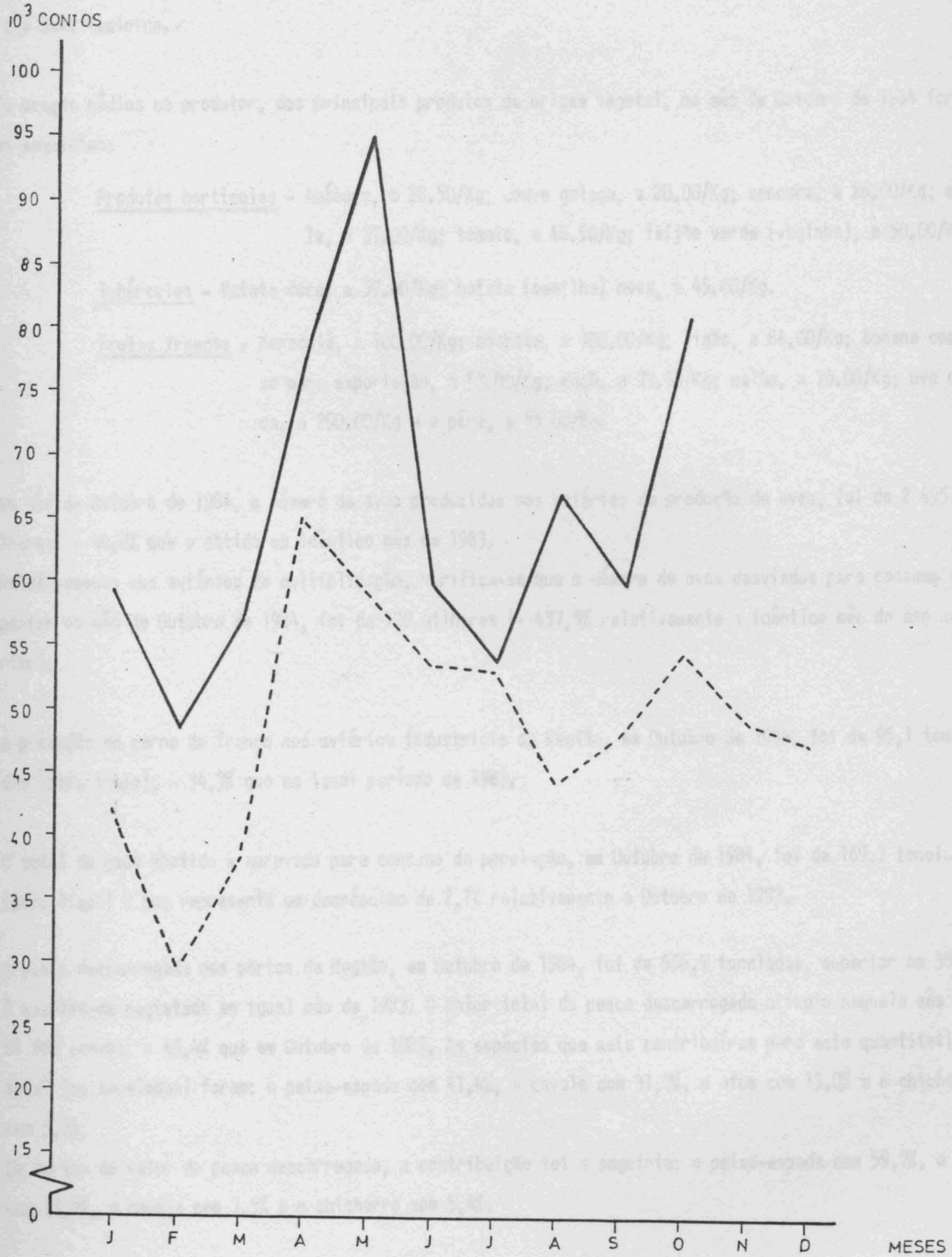

1984
 1983

A reprodução deste gráfico é permitida desde que se mantenha a referência ao autor.

COMENTÁRIO

1 - Os salários médios na Agricultura Madeirense no mês de Outubro de 1984, relativamente a "Trabalhos Gerais" apresentaram acréscimos de 34,0% para os homens e 33,0% para as mulheres, em relação a Outubro de 1983. Os valores médios registados naquele mês foram de 1 221,43 escudos para o sexo masculino e 833,33 escudos para o sexo feminino.

2 - Os preços médios no produtor, dos principais produtos de origem vegetal, no mês de Outubro de 1984 foram os seguintes:

Produtos hortícolas - Abóbora, a 28.50/Kg; couve galega, a 20.00/Kg; cenoura, a 28.00/Kg; cebola, a 37.00/Kg; tomate, a 48.50/Kg; feijão verde (vaginha), a 50.00/Kg.

Tubérculos - Batata doce, a 59.00/Kg; batata (semilha) nova, a 45.00/Kg.

Frutas frescas - Maracujá, a 100.00/Kg; abacate, a 100.00/Kg; limão, a 84.00/Kg; banana com peso para exportação, a 53.00/Kg; maçã, a 73.50/Kg; melão, a 70.00/Kg; uva de mesa, a 250.00/Kg e a pêra, a 65.00/Kg.

3 - No mês de Outubro de 1984, o número de ovos produzidos nos aviários de produção de ovos, foi de 2 495 milhares, + 40,2% que o obtido em idêntico mês de 1983.

Relativamente aos aviários de multiplicação, verifica-se que o número de ovos desviados para consumo alimentar no mês de Outubro de 1984, foi de 129 milhares (+ 437,5% relativamente a idêntico mês do ano anterior).

4 - A produção de carne de frango nos aviários industriais da Região, em Outubro de 1984, foi de 95,1 toneladas (peso limpo), - 34,3% que em igual período de 1983.

5 - O total de gado abatido e aprovado para consumo da população, em Outubro de 1984, foi de 169,7 toneladas (peso limpo) o que representa um decréscimo de 2,1% relativamente a Outubro de 1983.

6 - A pesca descarregada nos portos da Região, em Outubro de 1984, foi de 555,7 toneladas, superior em 38,8% à quantidade registada em igual mês de 1983. O valor total da pesca descarregada atingiu naquele mês 81 669 contos, + 49,4% que em Outubro de 1983. As espécies que mais contribuíram para este quantitativo total (em toneladas) foram: o peixe-espada com 41,4%, a cavala com 31,7%, o atum com 13,0% e o chicharro com 5,7%.

Em termos de valor da pesca descarregada, a contribuição foi a seguinte: o peixe-espada com 59,7%, o atum com 18,0%, a cavala com 7,3% e o chicharro com 5,4%.

Janeiro de 1985

A reprodução destes dados só é permitida com a indicação
da fonte

14/2/85

GOVERNO REGIONAL DA MADEIRA

SECRETARIA REGIONAL DO PLANO



SERVIÇO REGIONAL DE
ESTATÍSTICA DA MADEIRA

INDICADORES DA ACTIVIDADE ECONÓMICA

AGRICULTURA, PECUÁRIA E PESCA

Outubro de 1984

REGIÃO AUTÓNOMA DA MADEIRA
PORTUGAL

D.R.E.H.C.
de Informa
Document

EM-

SECRETARIA REGIONAL DO PLANO

SERVIÇO REGIONAL DE ESTATÍSTICA DA MADEIRA

SECRETARIA REGIONAL DO PLANO
SERVIÇO REGIONAL DE ESTATÍSTICA
DA MADEIRA

ÍNDICE

	Page.
- Salários diários médios dos trabalhadores rurais (trabalhos gerais).....	3
- Salários diários médios dos trabalhadores rurais (trabalhos gerais) - gráfico.....	4
- Preços médios no produtor dos principais produtos de origem vegetal.....	5
- Avicultura industrial: Produção de ovos.....	6
- Avicultura industrial: Produção de ovos (gráfico).....	7
- Avicultura industrial: Produção de carnes de frango.....	8
- Avicultura industrial: Produção de carnes de frango (gráfico)...	9
- Matança de gado, gado abatido e aprovado para consumo.....	10
- Gado abatido (gráfico).....	11
- Pesca mensal descarregada nos portos da Região.....	12
- Pesca descarregada, por espécies.....	13
- Pesca descarregada, quantidades (gráfico).....	14
- Pesca descarregada, valores (gráfico).....	15
- Comentário.....	

INDICADORES DA ACTIVIDADE ECONÓMICA

AGRICULTURA, PECUÁRIA E PESCA

Novembro de 1984

Í N D I C E

Pags.

- Salários diários médios dos trabalhadores rurais (trabalhos gerais).....	3
- Salários diários médios dos trabalhadores rurais (trabalhos gerais) - gráfico.....	4
- Preços médios no produtor dos principais produtos de origem vegetal.....	5
- Avicultura industrial: Produção de ovos.....	6
- Avicultura industrial: Produção de ovos (gráfico).....	7
- Avicultura industrial: Produção de carne de frango.....	8
- Avicultura industrial: Produção de carne de frango (gráfico)...	9
- Matança de gado, gado abatido e aprovado para consumo.....	10
- Gado abatido (gráfico).....	11
- Pesca mensal descarregada nos portos da Região.....	12
- Pesca descarregada, por espécies.....	13
- Pesca descarregada, quantidades (gráfico).....	14
- Pesca descarregada, valores (gráfico).....	15
- Comentário.....	16

SALÁRIOS DIÁRIOS MÉDIOS AGRÍCOLAS

1 - SALÁRIOS DIÁRIOS DOS TRABALHADORES RURAIS

(Trabalhos Gerais)

Meses	HOMENS			MULHERES		
	1983	1984 a)	Variação	1983	1984 a)	Variação
	ESCUDOS		%	ESCUDOS		%
1	2	3	4	5	6	7
Janeiro.....	752,86	1 000,00	+ 32,8	525,83	728,33	+ 38,5
Fevereiro.....	774,28	1 042,86	+ 34,7	550,83	761,67	+ 38,3
Março.....	817,14	1 042,86	+ 27,6	584,17	761,67	+ 30,4
Abril.....	831,43	1 071,43	+ 28,9	584,17	761,67	+ 30,4
Maió.....	831,43	1 071,43	+ 28,9	584,17	761,67	+ 30,4
Junho.....	831,43	1 071,43	+ 28,9	584,17	761,67	+ 30,4
Julho.....	854,29	1 107,14	+ 29,6	593,33	783,33	+ 32,0
Agosto.....	875,71	1 178,57	+ 34,6	618,33	816,67	+ 32,1
Setembro.....	890,00	1 178,57	+ 32,4	626,67	816,67	+ 30,3
Outubro.....	911,43	1 221,43	+ 34,0	626,67	833,33	+ 33,0
Novembro.....	947,14	1 221,43	+ 29,0	643,33	833,33	+ 29,5
Dezembro.....	990,00			693,33		

a) Dados provisórios

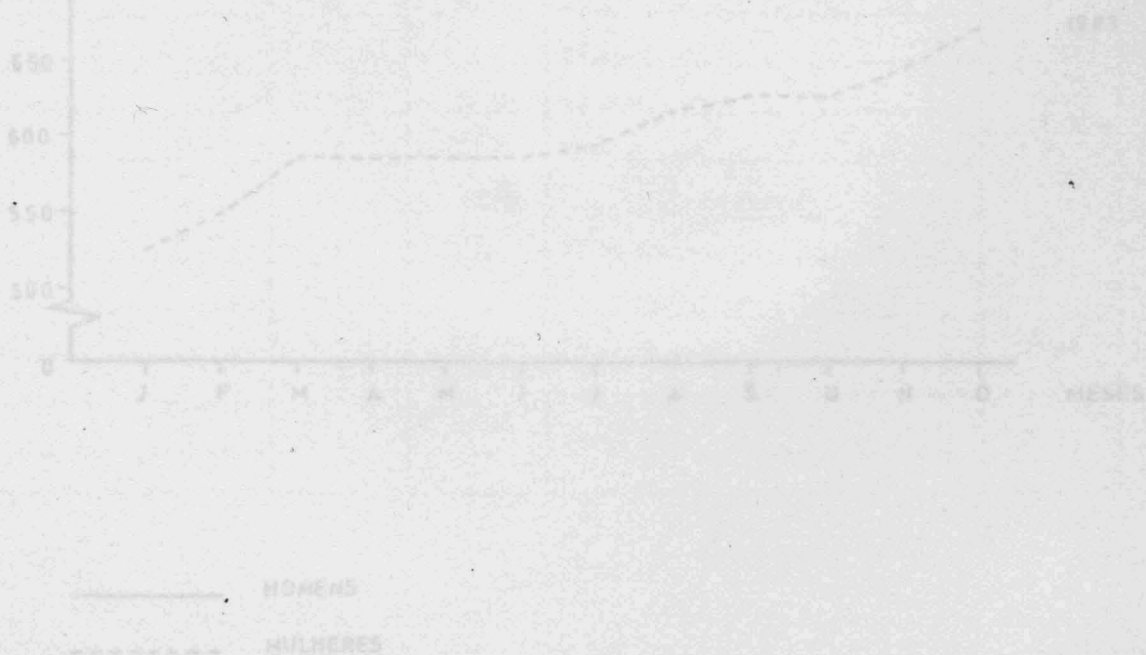

2 - PREÇOS MÉDIOS, NO PRODUTOR, DOS PRINCIPAIS PRODUTOS DE ORIGEM VEGETAL

Produtos	Unidade	Preços Médios	Produtos	Unidade	Preços Médios
1	2	3	4	5	6
<u>Produtos Hortícolas</u>			<u>Frutas Frescas</u>		
Abóbora.....	Kg	27,50	Abacate.....	Kg	100,00
Agrião.....	molho	75,00	Alperce.....	"	..
Alface.....	cada	60,00	Ameixa.....	"	..
Alho.....	Kg	180,00	Anona.....	"	..
Cebola.....	"	42,00	Banana com peso para exportação.....	"	53,00
Cenoura.....	"	32,00	Banana sem peso para exportação.....	"	52,00
Couve-flor.....	"	..	Castanha.....	"	90,00
Couve-repolho.....	"	27,50	Cereja.....	"	..
Couve-galega.....	"	20,00	Damasco.....	"	..
Ervilha verde.....	"	..	Figo.....	"	..
Espinafre.....	molho	20,00	Laranja.....	"	90,00
Fava verde.....	Kg	..	Limão.....	"	80,00
Feijão verde.....	"	..	Maçã.....	"	77,50
Feijão verde (vaginha).....	"	75,00	Maracujá.....	"	..
Nabiça.....	molho	..	Melancia.....	"	60,00
Nabo.....	"	43,50	Melão.....	"	70,00
Pepino.....	Kg	..	Morango.....	"	..
Pimento.....	"	..	Nêspersas.....	"	..
Rabanete.....	molho	10,00	Pera.....	"	60,00
Tomate.....	Kg	58,50	Pero.....	"	..
<u>Tubérculos, legumes secos e raízes</u>			Pêssego.....	"	..
Batata (semilha) nova.....	"	52,50	Tangerina.....	"	100,00
Batata (semilha) velha.....	"	47,00	Uvas de mesa.....	"	..
Batata doce.....	"	53,50	<u>Cereais</u>		
Ervilha.....	"	..	Milho branco.....	"	60,00
Fava.....	"	..	<u>Produtos para a Indústria</u>		
Feijão manteiga.....	"	150,00	Mosto de uvas.....	litro	..
Grão de bico.....	"	..			
Inhame.....	"	..			

.. resultado nulo

PRODUÇÃO DE OVOS

3 - AVICULTURA INDUSTRIAL

Produção de Ovos

MILHARES Meses	Aviários de Produção de Ovos			Aviários de Multiplicação		
	1983	1984 a)	Variação	1983	1984 a)	Variação
	1 000		%	1 000		%
1	2	3	4	5	6	7
Janeiro.....	2 367	2 437	+ 3,0	11	57	+ 418,2
Fevereiro.....	2 136	2 154	+ 0,8	9	29	+ 222,2
Março.....	2 328	2 180	- 6,4	4	28	+ 600,0
Janeiro a Março.....	6 831	6 771	- 0,9	24	114	+ 375,0
Abril.....	2 327	2 634	+ 13,2	5	17	+ 240,0
Maió.....	2 144	2 745	+ 28,0	4	19	+ 375,0
Junho.....	2 146	2 996	+ 39,6	5	127	+ 2 440,0
Janeiro a Junho.....	13 448	15 146	+ 12,6	38	277	+ 620,9
Julho.....	2 008	3 083	+ 53,5	31	126	+ 306,5
Agosto.....	1 890	2 769	+ 46,5	38	153	+ 302,6
Setembro.....	1 700	2 388	+ 40,5	25	132	+ 428,0
Janeiro a Setembro.....	19 046	23 386	+ 22,8	132	688	+ 421,2
Outubro.....	1 779	2 495	+ 40,2	24	129	+ 437,5
Novembro.....	2 845	2 623	- 7,8	37	155	+ 318,9
Dezembro.....	2 244			60		
Janeiro a Dezembro.....	25 914			253		

a) Dados provisórios

PRODUÇÃO DE OVOS

Produção de Carne de Frango

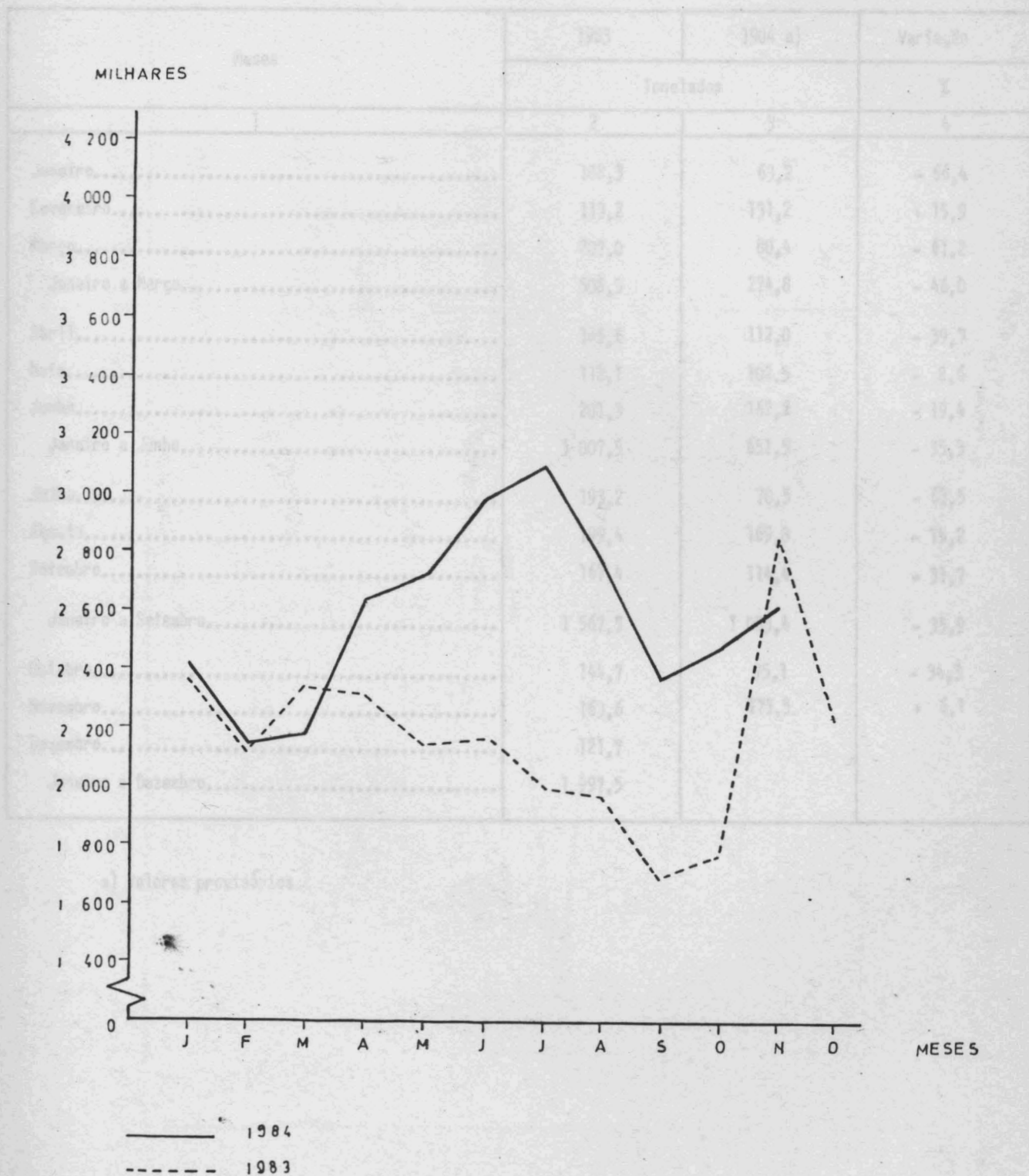

PRODUÇÃO DE CARNE DE FRANGO

4 - AVICULTURA INDUSTRIAL

TONELADAS

Produção de Carne de Frango

Meses	1983	1984 a)	Variação
	Toneladas		%
1	2	3	4
Janeiro.....	188,3	63,2	- 66,4
Fevereiro.....	113,2	131,2	+ 15,9
Março.....	207,0	80,4	- 61,2
Janeiro a Março.....	508,5	274,8	- 46,0
Abril.....	185,6	112,0	- 39,7
Maió.....	112,1	102,5	- 8,6
Junho.....	201,3	162,2	- 19,4
Janeiro a Junho.....	1 007,5	651,5	- 35,3
Julho.....	193,2	70,5	- 63,5
Agosto.....	199,4	169,0	- 15,2
Setembro.....	167,4	114,4	- 31,7
Janeiro a Setembro.....	1 567,5	1 005,4	- 35,9
Outubro.....	144,7	95,1	- 34,3
Novembro.....	163,6	173,5	+ 6,1
Dezembro.....	121,7		
Janeiro a Dezembro.....	1 997,5		

a) Valores provisórios

PRODUÇÃO DE CARNE DE FRANGO

TONELADAS

* - MÍNIMA DE 1980, SEM AVALIO E AJUSTADO PARA CORREÇÃO

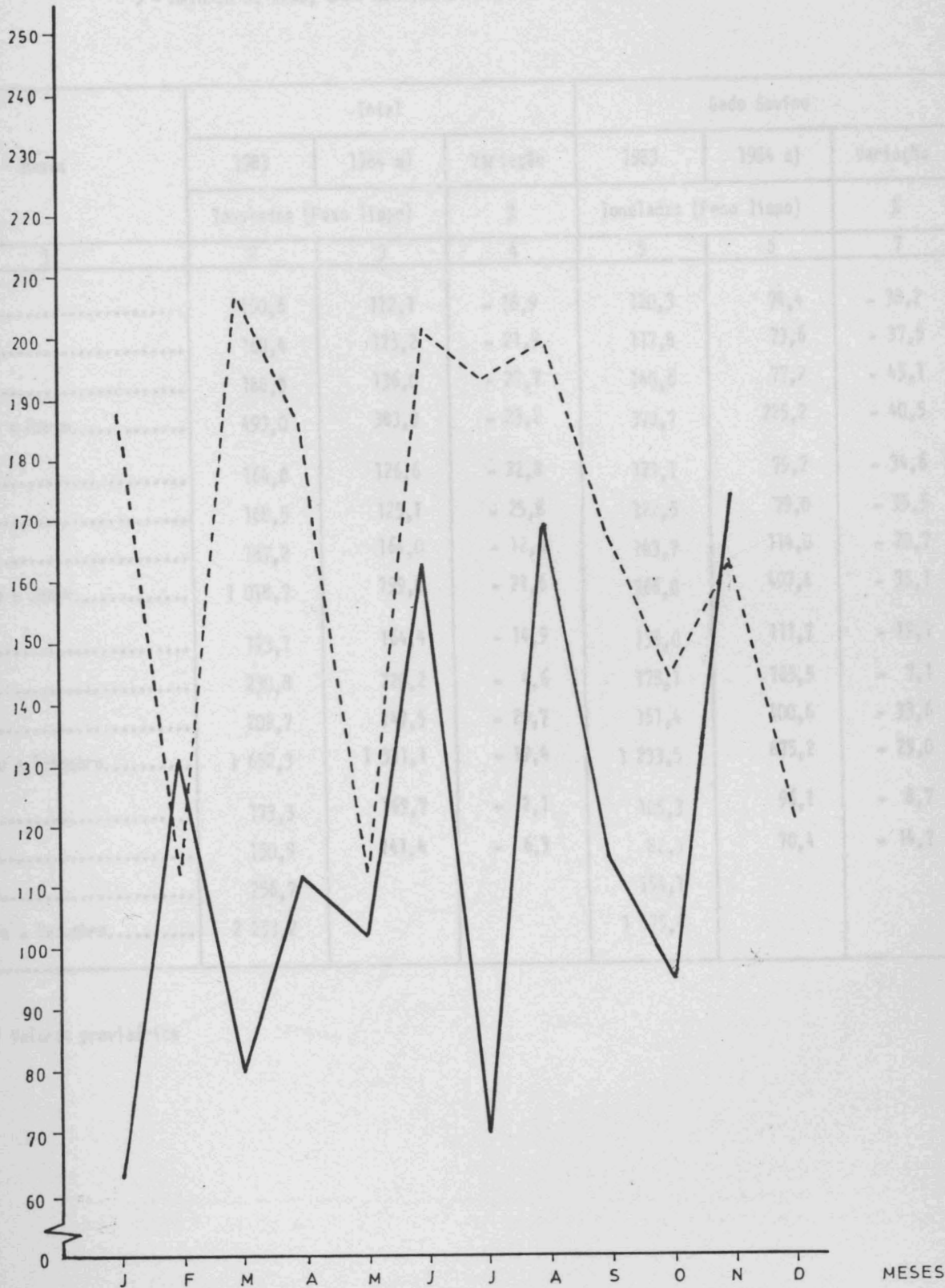

1984
 1983

GADO ABATIDO
(TOTAL)

5 - MATANÇA DE GADO, GADO ABATIDO E APROVADO PARA CONSUMO

Meses	Total			Gado Bovino		
	1983	1984 a)	Variação	1983	1984 a)	Variação
	Toneladas (Peso limpo)		%	Toneladas (Peso limpo)		%
1	2	3	4	5	6	7
Janeiro.....	150,6	122,1	- 18,9	120,3	74,4	- 38,2
Fevereiro.....	160,4	125,2	- 21,9	117,8	73,6	- 37,5
Março.....	188,0	136,0	- 27,7	140,6	77,2	- 45,1
Janeiro a Março.....	497,0	383,3	- 23,2	378,7	225,2	- 40,5
Abril.....	164,0	126,6	- 22,8	121,1	79,2	- 34,6
Maió.....	168,5	125,1	- 25,8	122,5	79,0	- 35,5
Junho.....	187,2	164,0	- 12,4	143,7	114,0	- 20,7
Janeiro a Junho.....	1 018,7	799,0	- 21,6	766,0	497,4	- 35,1
Julho.....	193,1	164,4	- 14,9	138,0	111,7	- 19,1
Agosto.....	230,8	220,2	- 4,6	178,1	165,5	- 7,1
Setembro.....	209,7	147,5	- 29,7	151,4	100,6	- 33,6
Janeiro a Setembro.....	7 652,3	1 331,1	- 19,4	7 233,5	875,2	- 29,0
Outubro.....	173,3	169,7	- 2,1	105,3	96,1	- 8,7
Novembro.....	150,9	141,4	- 6,3	82,5	70,4	- 14,7
Dezembro.....	256,7			154,1		
Janeiro a Dezembro.....	2 233,2			1 575,4		

a) Valores provisórios

GADO ABATIDO (TOTAL)

6 - PESCA MENSAL DESCARREGADA NOS PORTOS DA REGIÃO

TONELADAS

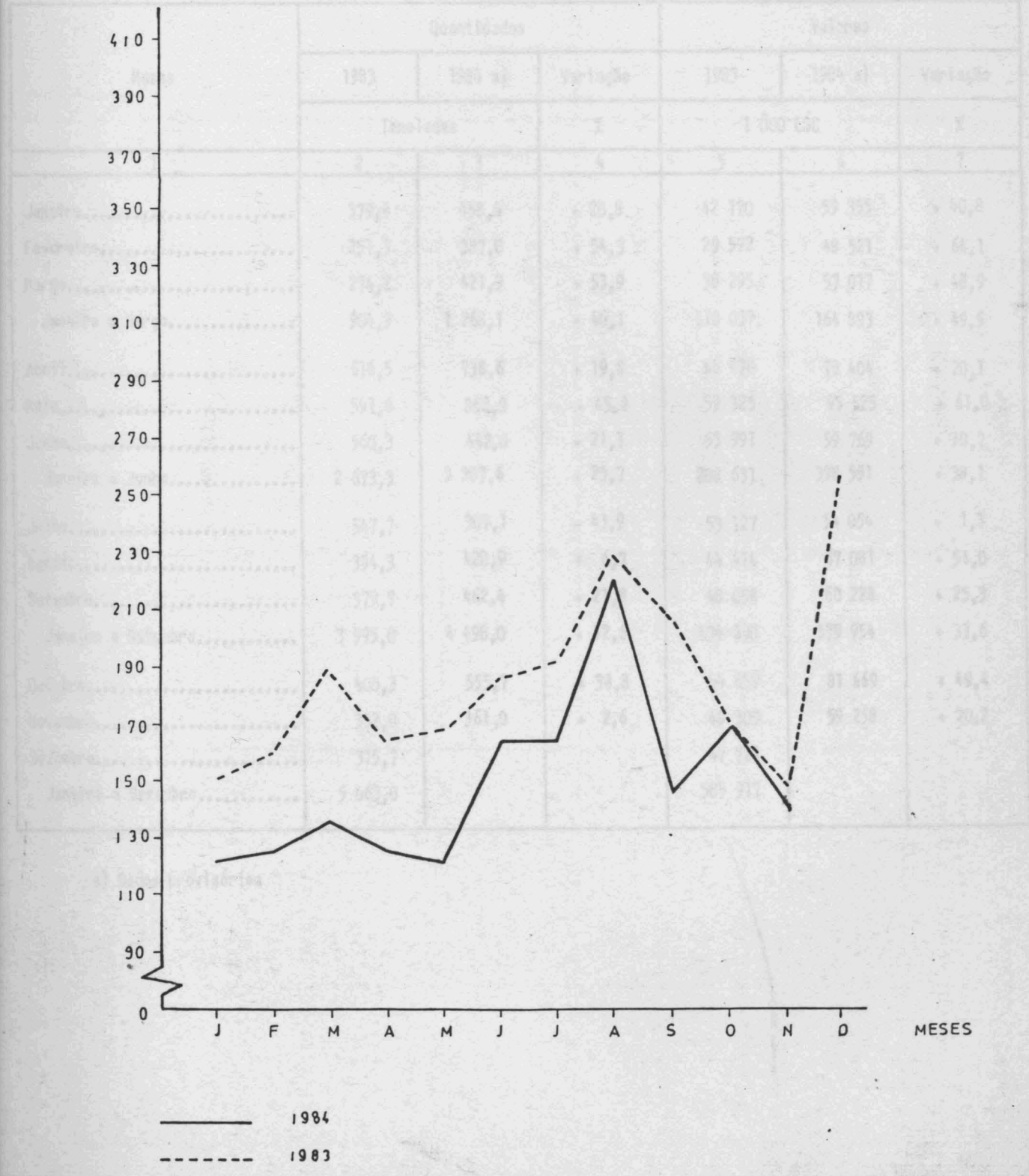

————— 1984
 - - - - - 1983

7 - PESCA DESCARREGADA - PRINCIPAIS ESPÉCIES

6 - PESCA MENSAL DESCARREGADA NOS PORTOS DA REGIÃO

Espécies	Quantidades			Valores		
	1983	1984 a)	Variação	1983	1984 a)	Variação
	Toneladas		%	1 000 ESC		%
1	2	3	4	5	6	7
Janeiro.....	379,4	458,4	+ 20,8	42 170	59 355	+ 40,8
Fevereiro.....	251,3	387,8	+ 54,3	29 572	48 521	+ 64,1
Março.....	274,2	421,9	+ 53,9	38 295	57 017	+ 48,9
Janeiro a Março.....	904,9	1 268,1	+ 40,1	110 037	164 893	+ 49,9
Abril.....	616,5	738,6	+ 19,8	65 278	78 404	+ 20,1
Maió.....	591,6	858,9	+ 45,2	59 325	95 525	+ 61,0
Junho.....	560,3	442,0	- 21,1	53 991	59 769	+ 10,7
Janeiro a Junho.....	2 673,3	3 307,6	+ 23,7	288 631	398 591	+ 38,1
Julho.....	547,7	307,1	- 43,9	53 127	54 054	+ 1,7
Agosto.....	394,3	420,9	+ 6,7	44 414	67 081	+ 51,0
Setembro.....	379,7	462,4	+ 21,8	48 058	60 228	+ 25,3
Janeiro a Setembro.....	3 995,0	4 498,0	+ 12,6	434 230	579 954	+ 33,6
Outubro.....	400,3	555,7	+ 38,8	54 657	81 669	+ 49,4
Novembro.....	352,0	361,0	+ 2,6	49 309	59 258	+ 20,2
Dezembro.....	315,7			47 721		
Janeiro a Dezembro.....	5 663,0			585 917		

a) Dados provisórios

PESCA DESCARREGADA

7 - PESCA DESCARREGADA - PRINCIPAIS ESPÉCIES

Espécies	1984			
	XI		I a XI	
	Kg	1 000 ESC	Kg	1 000 ESC
1	2	3	4	5
Total Geral	361 017	59 258	5 414 768	720 881
Abrótea	2 286	481	17 777	3 692
Atum	44 757	10 370	1 125 591	178 866
Bica	904	242	11 563	3 062
Bicuda	893	217	21 497	4 668
Boga	4 425	777	66 425	6 808
Bodião	336	111	27 452	6 445
Cavala	94 632	4 494	1 168 516	46 106
Chicharro	20 292	3 169	893 844	70 499
Garoupa	1 176	485	20 832	7 765
Goraz	1 746	455	6 797	2 456
Peixe-Agulha	192	52	5 276	1 615
Peixe-Espada	152 096	32 841	1 641 043	322 988
Pargo	3 672	1 670	51 676	19 958
Salema	447	123	9 039	2 130

a) Dados provisórios

PESCA DESCARREGADA
PESCA DESCARREGADA
 (QUANTIDADES)

TONELADAS

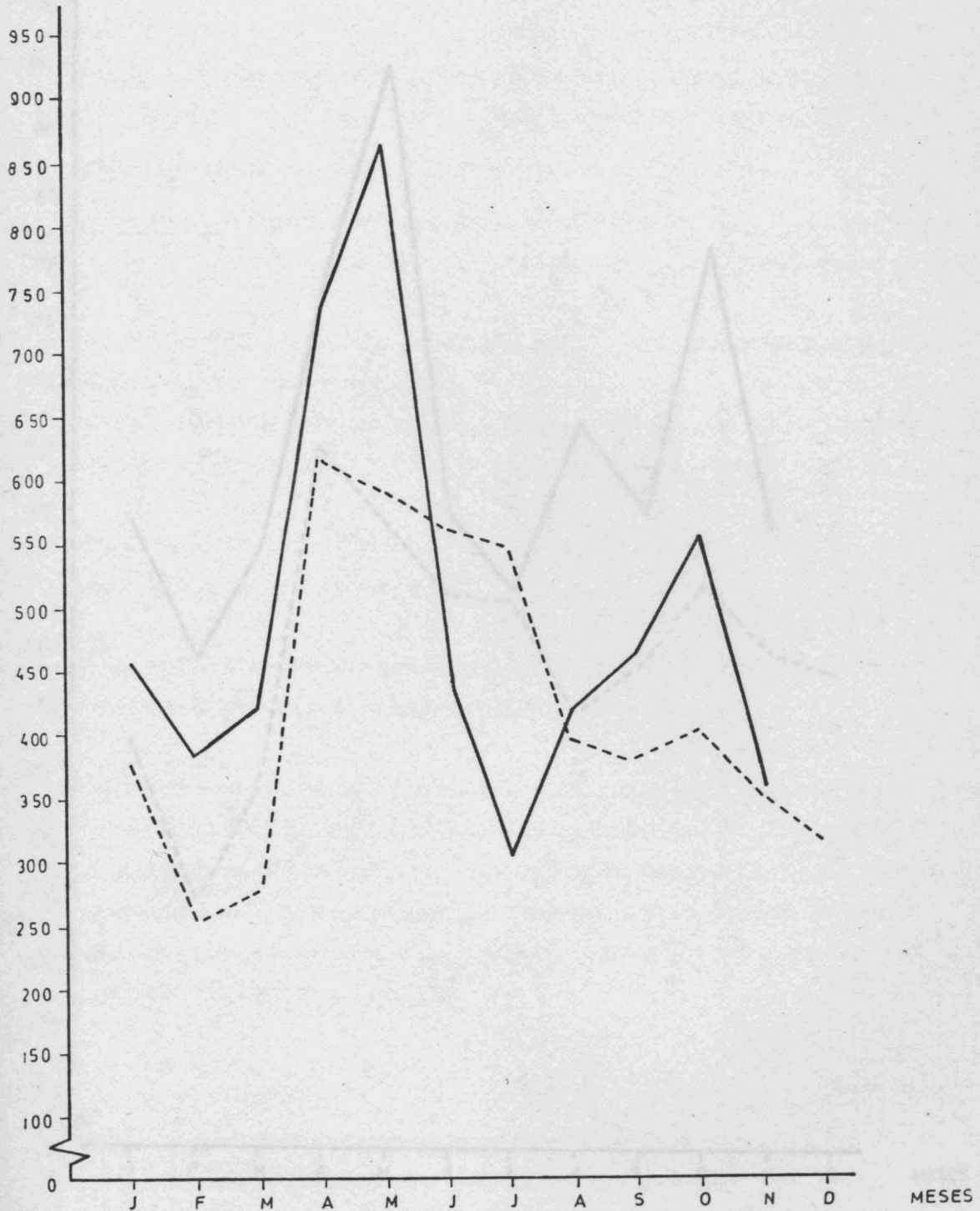

— 1984

- - - 1983

PESCA DESCARREGADA

(VALORES)

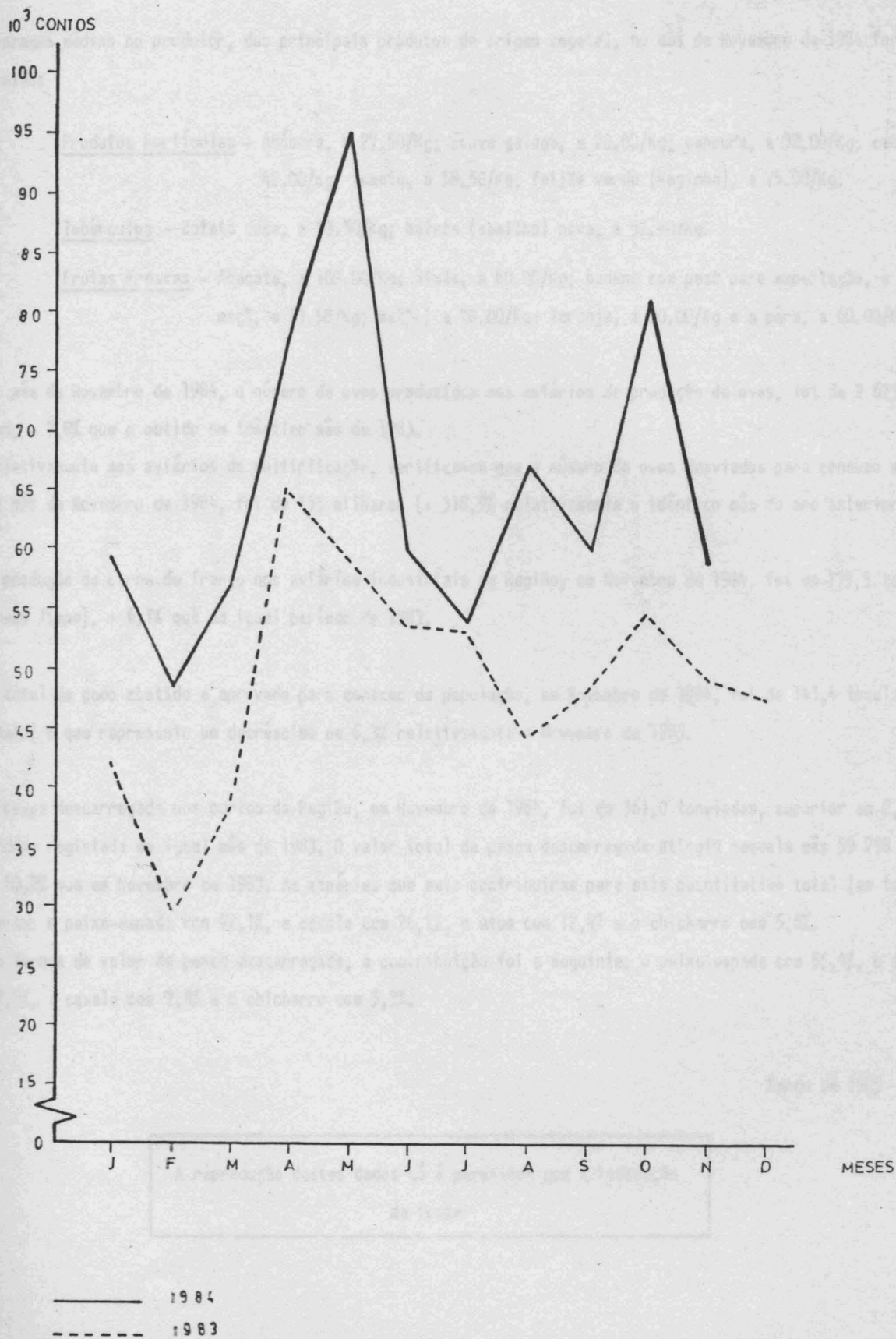

COMENTÁRIO

1 - Os salários médios na Agricultura Madeirense no mês de Novembro de 1984, relativamente a "Trabalhos Gerais" apresentaram acréscimos de 29,0% para os homens e 29,5% para as mulheres, em relação a Novembro de 1983. Os valores médios registados naquele mês foram de 1 221,43 escudos para o sexo masculino e 833,33 escudos para o sexo feminino.

2 - Os preços médios no produtor, dos principais produtos de origem vegetal, no mês de Novembro de 1984 foram os seguintes:

Produtos hortícolas - Abóbora, a 27.50/Kg; couve galega, a 20.00/Kg; cenoura, a 32.00/Kg; cebola, a 42.00/Kg; tomate, a 58.50/Kg; feijão verde (vaginha), a 75.00/Kg.

Tubérculos - Batata doce, a 53.50/Kg; batata (semilha) nova, a 52.50/Kg.

Frutas frescas - Abacate, a 100.00/Kg; limão, a 80.00/Kg; banana com peso para exportação, a 53.00/Kg; maçã, a 77.50/Kg; melão, a 70.00/Kg; laranja, a 90.00/Kg e a pêra, a 60.00/Kg.

3 - No mês de Novembro de 1984, o número de ovos produzidos nos aviários de produção de ovos, foi de 2 623 milhares, - 7,8% que o obtido em idêntico mês de 1983.

Relativamente aos aviários de multiplicação, verifica-se que o número de ovos desviados para consumo alimentar no mês de Novembro de 1984, foi de 155 milhares (+ 318,9% relativamente a idêntico mês do ano anterior).

4 - A produção de carne de frango nos aviários industriais da Região, em Novembro de 1984, foi de 173,5 toneladas (peso limpo), + 6,1% que em igual período de 1983.

5 - O total de gado abatido e aprovado para consumo da população, em Novembro de 1984, foi de 141,4 toneladas (peso limpo) o que representa um decréscimo de 6,3% relativamente a Novembro de 1983.

6 - A pesca descarregada nos portos da Região, em Novembro de 1984, foi de 361,0 toneladas, superior em 2,6% à quantidade registada em igual mês de 1983. O valor total da pesca descarregada atingiu naquele mês 59 258 contos, + 20,2% que em Novembro de 1983. As espécies que mais contribuíram para este quantitativo total (em toneladas) foram: o peixe-espada com 42,1%, a cavala com 26,2%, o atum com 12,4% e o chicharro com 5,6%.

Em termos de valor da pesca descarregada, a contribuição foi a seguinte: o peixe-espada com 55,4%, o atum com 17,5%, a cavala com 7,6% e o chicharro com 5,3%.

Março de 1985

A reprodução destes dados só é permitida com a indicação
da fonte

23-4-85

GOVERNO REGIONAL DA MADEIRA
SECRETARIA REGIONAL DO PLANO



**SERVIÇO REGIONAL DE
ESTATÍSTICA DA MADEIRA**

lores (gráfico).....

INDICADORES DA ACTIVIDADE ECONÓMICA

AGRICULTURA, PECUÁRIA E PESCA

Novembro de 1984

REGIÃO AUTÓNOMA DA MADEIRA
PORTUGAL

D.R.E.H
de Informa
Document

E.H.

SECRETARIA REGIONAL DO PLANO
SERVIÇO REGIONAL DE ESTATÍSTICA DA MADEIRA

SECRETARIA REGIONAL DO PLANO
SERVIÇO REGIONAL DE ESTATÍSTICA
DA MADEIRA

ÍNDICE

	Page.
- Salários médios dos trabalhadores rurais (trabalhos gerais).....	3
- Salários diários médios dos trabalhadores rurais (trabalhos gerais) - gráfico.....	4
- Preços médios no produtor dos principais produtos de origem vegetal.....	5
- Avicultura industrial: Produção de ovos.....	6
- Avicultura industrial: Produção de ovos (gráfico).....	7
- Avicultura industrial: Produção de carne de frango.....	8
- Avicultura industrial: Produção de carne de frango (gráfico)...	9
- Matança de gado, gado abatido e aproveitado para consumo.....	10
- Gado abatido (gráfico).....	11
- Pesca mensal descarregada nos portos da Região.....	12
- Pesca descarregada, por espécies.....	13
- Pesca descarregada, quantidades (gráfico).....	14
- Pesca descarregada, valores (gráfico).....	15
- Comentários.....	

INDICADORES DA ACTIVIDADE ECONÓMICA

AGRICULTURA, PECUÁRIA E PESCA

Dezembro de 1984

Í N D I C E

Pags.

I - SALÁRIOS DIÁRIOS DOS TRABALHADORES RURAIS

- Salários diários médios dos trabalhadores rurais (trabalhos gerais)..... 3
- Salários diários médios dos trabalhadores rurais (trabalhos gerais) - gráfico..... 4
- Preços médios no produtor dos principais produtos de origem vegetal..... 5
- Avicultura industrial: Produção de ovos..... 6
- Avicultura industrial: Produção de ovos (gráfico)..... 7
- Avicultura industrial: Produção de carne de frango..... 8
- Avicultura industrial: Produção de carne de frango (gráfico)... 9
- Matança de gado, gado abatido e aprovado para consumo..... 10
- Gado abatido (gráfico)..... 11
- Pesca mensal descarregada nos portos da Região..... 12
- Pesca descarregada, por espécies..... 13
- Pesca descarregada, quantidades (gráfico)..... 14
- Pesca descarregada, valores (gráfico)..... 15
- Comentário..... 16

SALÁRIOS DIÁRIOS MEDIOS AGRÍCOLAS

1 - SALÁRIOS DIÁRIOS DOS TRABALHADORES RURAIS

(Trabalhos Gerais)

Meses	HOMENS			MULHERES		
	1983	1984 a)	Variação	1983	1984 a)	Variação
	ESCUDOS		%	ESCUDOS		%
1	2	3	4	5	6	7
Janeiro.....	752,86	1 000,00	+ 32,8	525,83	728,33	+ 38,5
Fevereiro.....	774,28	1 042,86	+ 34,7	550,83	761,67	+ 38,3
Março.....	817,14	1 042,86	+ 27,6	584,17	761,67	+ 30,4
Abril.....	831,43	1 071,43	+ 28,9	584,17	761,67	+ 30,4
Maió.....	831,43	1 071,43	+ 28,9	584,17	761,67	+ 30,4
Junho.....	831,43	1 071,43	+ 28,9	584,17	761,67	+ 30,4
Julho.....	854,29	1 107,14	+ 29,6	593,33	783,33	+ 32,0
Agosto.....	875,71	1 178,57	+ 34,6	618,33	816,67	+ 32,1
Setembro.....	890,00	1 178,57	+ 32,4	626,67	816,67	+ 30,3
Outubro.....	911,43	1 221,43	+ 34,0	626,67	833,33	+ 33,0
Novembro.....	947,14	1 221,43	+ 29,0	643,33	833,33	+ 29,5
Dezembro.....	990,00	1 235,71	+ 24,8	693,33	850,00	+ 22,6

a) Dados provisórios

SALÁRIOS DIÁRIOS MÉDIOS AGRÍCOLAS

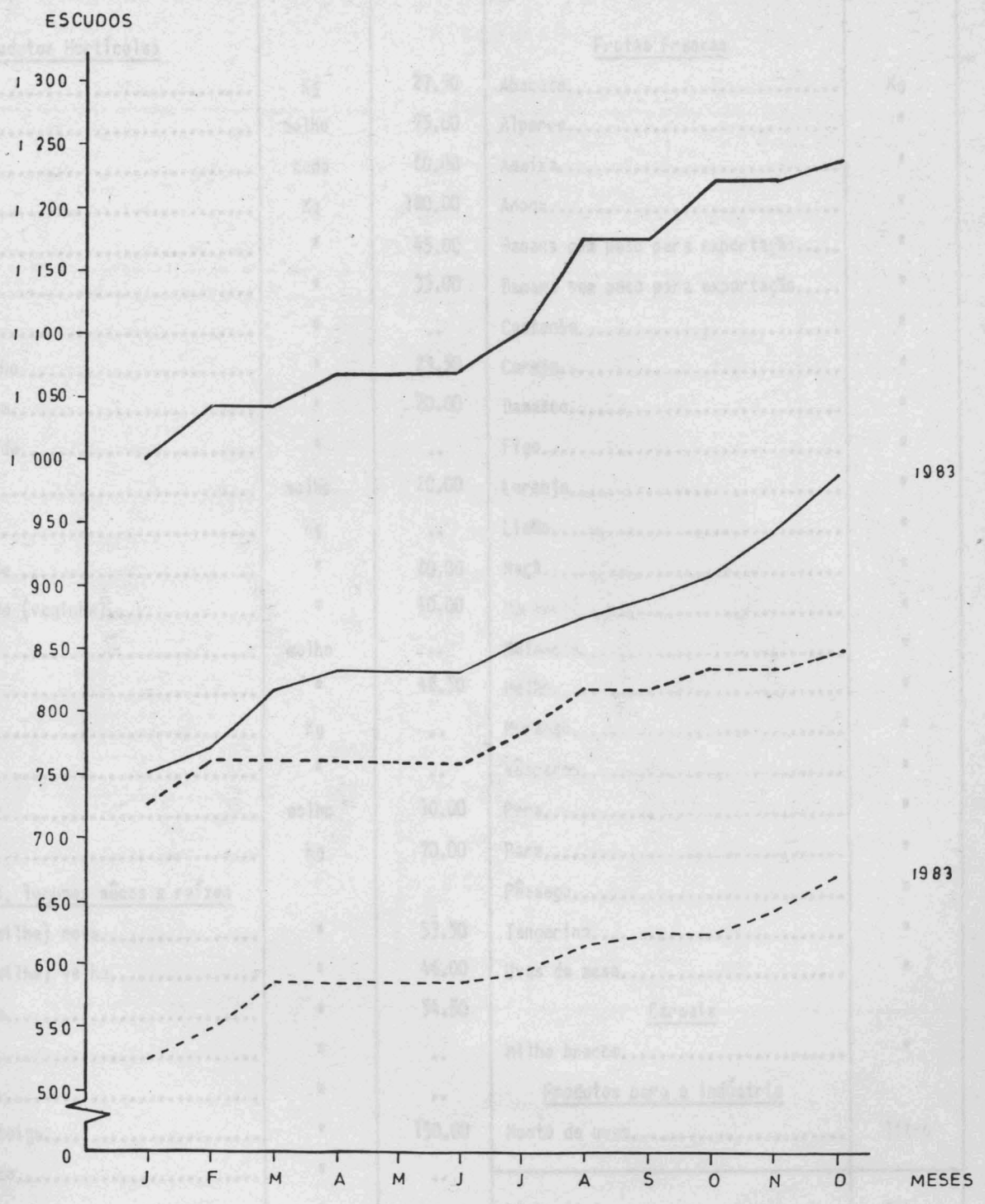

————— HOMENS
 - - - - - MULHERES

2 - PREÇOS MÉDIOS, NO PRODUTOR, DOS PRINCIPAIS PRODUTOS DE ORIGEM VEGETAL

Produtos	Unidade	Preços Médios	Produtos	Unidade	Preços Médios
1	2	3	4	5	6
<u>Produtos Hortícolas</u>			<u>Frutas Frescas</u>		
Abóbora.....	Kg	27,50	Abacate.....	Kg	100,00
Agrião.....	molho	75,00	Alperce.....	"	..
Alface.....	cada	60,00	Ameixa.....	"	..
Alho.....	Kg	180,00	Anona.....	"	..
Cebola.....	"	45,00	Banana com peso para exportação.....	"	53,00
Cenoura.....	"	35,00	Banana sem peso para exportação.....	"	52,00
Couve-flor.....	"	..	Castanha.....	"	..
Couve-repolho.....	"	23,50	Cereja.....	"	..
Couve-galega.....	"	20,00	Damasco.....	"	..
Ervilha verde.....	"	..	Figo.....	"	..
Espinafre.....	molho	20,00	Laranja.....	"	64,00
Fava verde.....	Kg	..	Limão.....	"	68,00
Feijão verde.....	"	80,00	Maçã.....	"	80,00
Feijão verde (vaginha).....	"	80,00	Maracujá.....	"	..
Nabiça.....	molho	..	Melancia.....	"	..
Nabo.....	"	46,50	Melão.....	"	..
Pepino.....	Kg	..	Morango.....	"	..
Pimento.....	"	..	Nêsporas.....	"	..
Rabanete.....	molho	10,00	Pera.....	"	60,00
Tomate.....	Kg	70,00	Pero.....	"	..
<u>Tubérculos, legumes secos e raízes</u>			Pêssego.....	"	..
Batata (semilha) nova.....	"	53,50	Tangerina.....	"	125,00
Batata (semilha) velha.....	"	46,00	Uvas de mesa.....	"	..
Batata doce.....	"	54,50			
Ervilha.....	"	..	<u>Cereais</u>		
Fava.....	"	..	Milho branco.....	"	70,00
Feijão manteiga.....	"	150,00	<u>Produtos para a Indústria</u>		
Grão de bico.....	"	..	Mosto de uvas.....	litro	..
Inhame.....	"	..	Vinho tinto.....	litro	80,00

.. resultado nulo

PRODUÇÃO DE OVOS

3 - AVICULTURA INDUSTRIAL

Produção de Ovos

Meses	Aviários de Produção de Ovos			Aviários de Multiplicação		
	1983	1984 a)	Variação	1983	1984 a)	Variação
	1 000		%	1 000		%
1	2	3	4	5	6	7
Janeiro.....	2 367	2 437	+ 3,0	11	57	+ 418,2
Fevereiro.....	2 136	2 154	+ 0,8	9	29	+ 222,2
Março.....	2 328	2 180	- 6,4	4	28	+ 600,0
Janeiro a Março.....	6 831	6 771	- 0,9	24	114	+ 375,0
Abril.....	2 327	2 634	+ 13,2	5	17	+ 240,0
Maió.....	2 144	2 745	+ 28,0	4	19	+ 375,0
Junho.....	2 146	2 996	+ 39,6	5	127	+ 2440,0
Janeiro a Junho.....	13 448	15 146	+ 12,6	38	277	+ 620,9
Julho.....	2 008	3 083	+ 53,5	31	126	+ 306,5
Agosto.....	1 890	2 769	+ 46,5	38	153	+ 302,6
Setembro.....	1 700	2 388	+ 40,5	25	132	+ 428,0
Janeiro a Setembro.....	19 046	23 386	+ 22,8	132	688	+ 421,2
Outubro.....	1 779	2 495	+ 40,2	24	129	+ 437,5
Novembro.....	2 845	2 623	- 7,8	37	155	+ 318,9
Dezembro.....	2 244	2 887	+ 28,7	60	161	+ 168,3
Janeiro a Dezembro.....	25 914	31 391	+ 21,1	253	1 133	+ 347,8

a) Dados provisórios

PRODUÇÃO DE OVOS

A - AVICULTURA INDUSTRIAL

Produção de Corvos de Frango

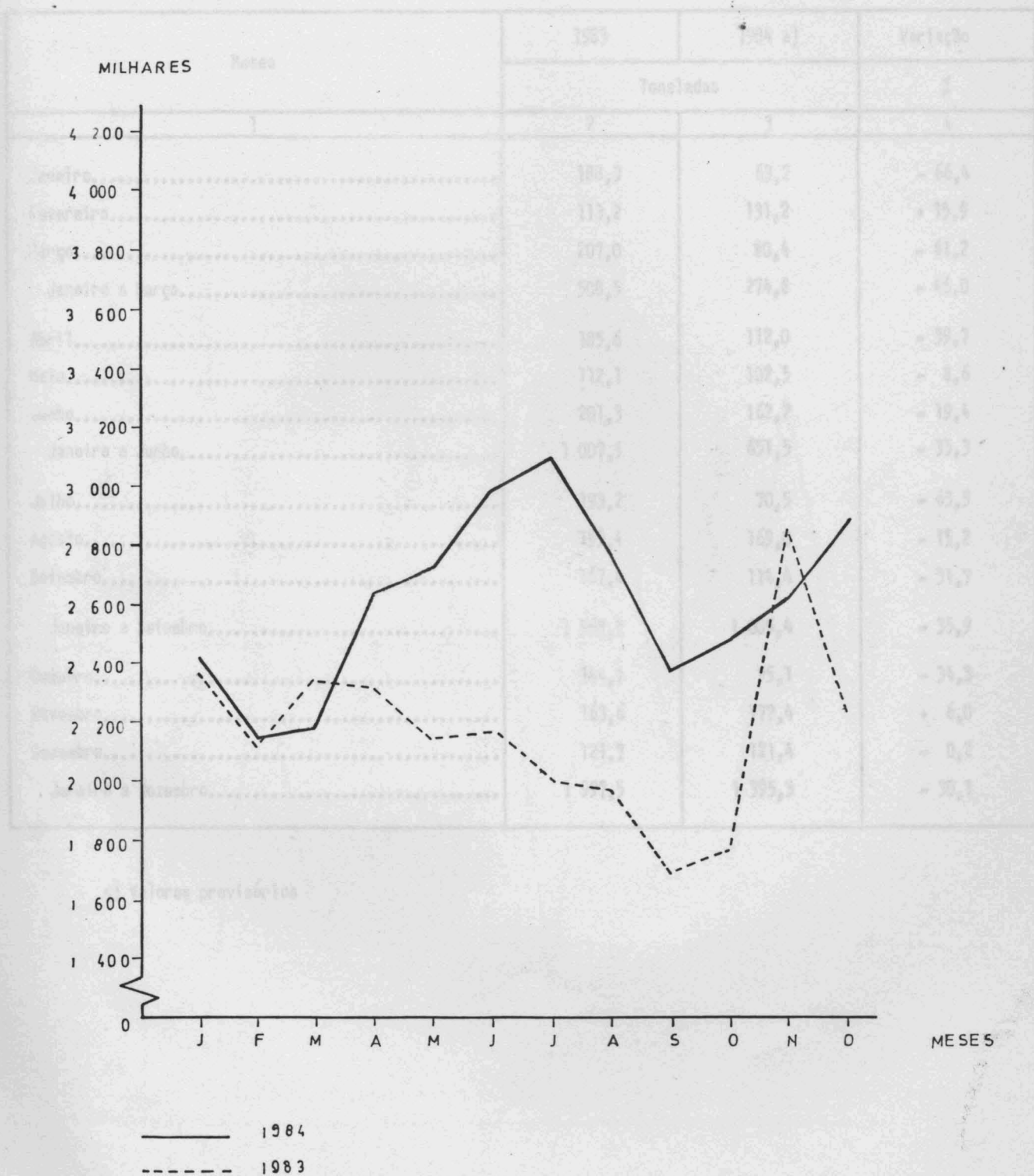

PRODUÇÃO DE CARNE DE FRANGO

4 - AVICULTURA INDUSTRIAL

Produção de Carne de Frango

Meses	1983	1984 a)	Variação
	Toneladas		%
1	2	3	4
Janeiro.....	188,3	63,2	- 66,4
Fevereiro.....	113,2	131,2	+ 15,9
Março.....	207,0	80,4	- 61,2
Janeiro a Março.....	508,5	274,8	- 46,0
Abril.....	185,6	112,0	- 39,7
Maio.....	112,1	102,5	- 8,6
Junho.....	201,3	162,2	- 19,4
Janeiro a Junho.....	1 007,5	651,5	- 35,3
Julho.....	193,2	70,5	- 63,5
Agosto.....	199,4	169,0	- 15,2
Setembro.....	167,4	114,4	- 31,7
Janeiro a Setembro.....	1 567,5	1 005,4	- 35,9
Outubro.....	144,7	95,1	- 34,3
Novembro.....	163,6	173,4	+ 6,0
Dezembro.....	121,7	121,4	- 0,2
Janeiro a Dezembro.....	1 997,5	1 395,3	- 30,1

a) Valores provisórios

PRODUÇÃO DE CARNE DE FRANGO

TONELADAS

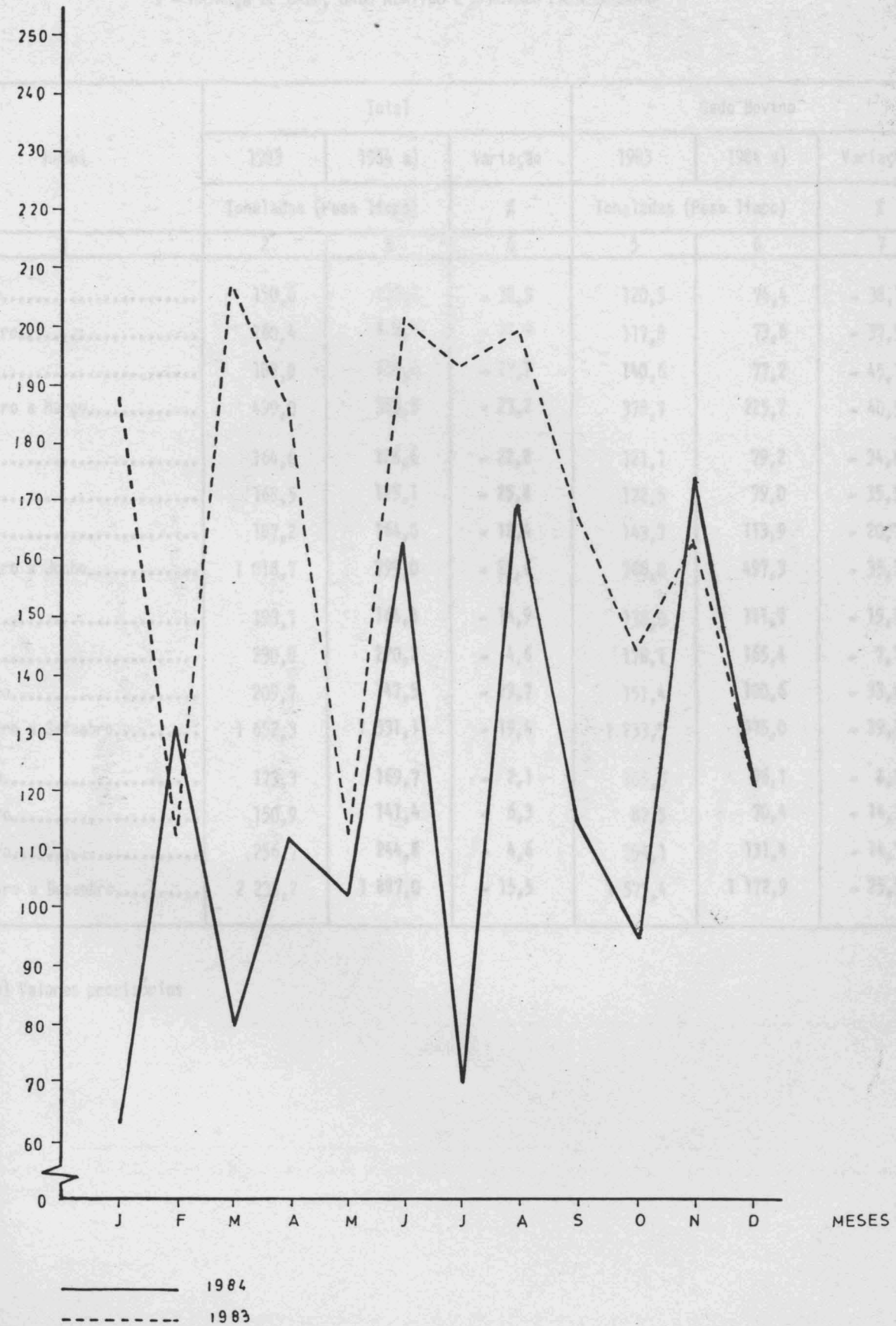

GADO ABATIDO
(TOTAL)

5 - MATANÇA DE GADO, GADO ABATIDO E APROVADO PARA CONSUMO

Meses	Total			Gado Bovino		
	1983	1984 a)	Variação	1983	1984 a)	Variação
	Toneladas (Peso limpo)		%	Toneladas (Peso limpo)		%
1	2	3	4	5	6	7
Janeiro.....	150,6	122,1	- 18,9	120,3	74,4	- 38,2
Fevereiro.....	160,4	125,2	- 21,9	117,8	73,6	- 37,5
Março.....	188,0	136,0	- 27,7	140,6	77,2	- 45,1
Janeiro a Março.....	499,0	383,3	- 23,2	378,7	225,2	- 40,5
Abril.....	164,0	126,6	- 22,8	121,1	79,2	- 34,6
Maió.....	168,5	125,1	- 25,8	122,5	79,0	- 35,5
Junho.....	187,2	164,0	- 12,4	143,7	113,9	- 20,7
Janeiro a Junho.....	1 018,7	799,0	- 21,6	766,0	497,3	- 35,1
Julho.....	193,1	164,4	- 14,9	138,0	111,7	- 19,1
Agosto.....	230,8	220,2	- 4,6	178,1	165,4	- 7,1
Setembro.....	209,7	147,5	- 29,7	151,4	100,6	- 33,6
Janeiro a Setembro.....	1 652,3	1 331,1	- 19,4	1 233,5	875,0	- 29,1
Outubro.....	173,3	169,7	- 2,1	105,3	96,1	- 8,7
Novembro.....	150,9	141,4	- 6,3	82,5	70,4	- 14,7
Dezembro.....	256,7	244,8	- 4,6	154,1	131,4	- 14,7
Janeiro a Dezembro.....	2 233,2	1 887,0	- 15,5	1 575,4	1 172,9	- 25,5

a) Valores provisórios

GADO ABATIDO (TOTAL)

TONELADAS

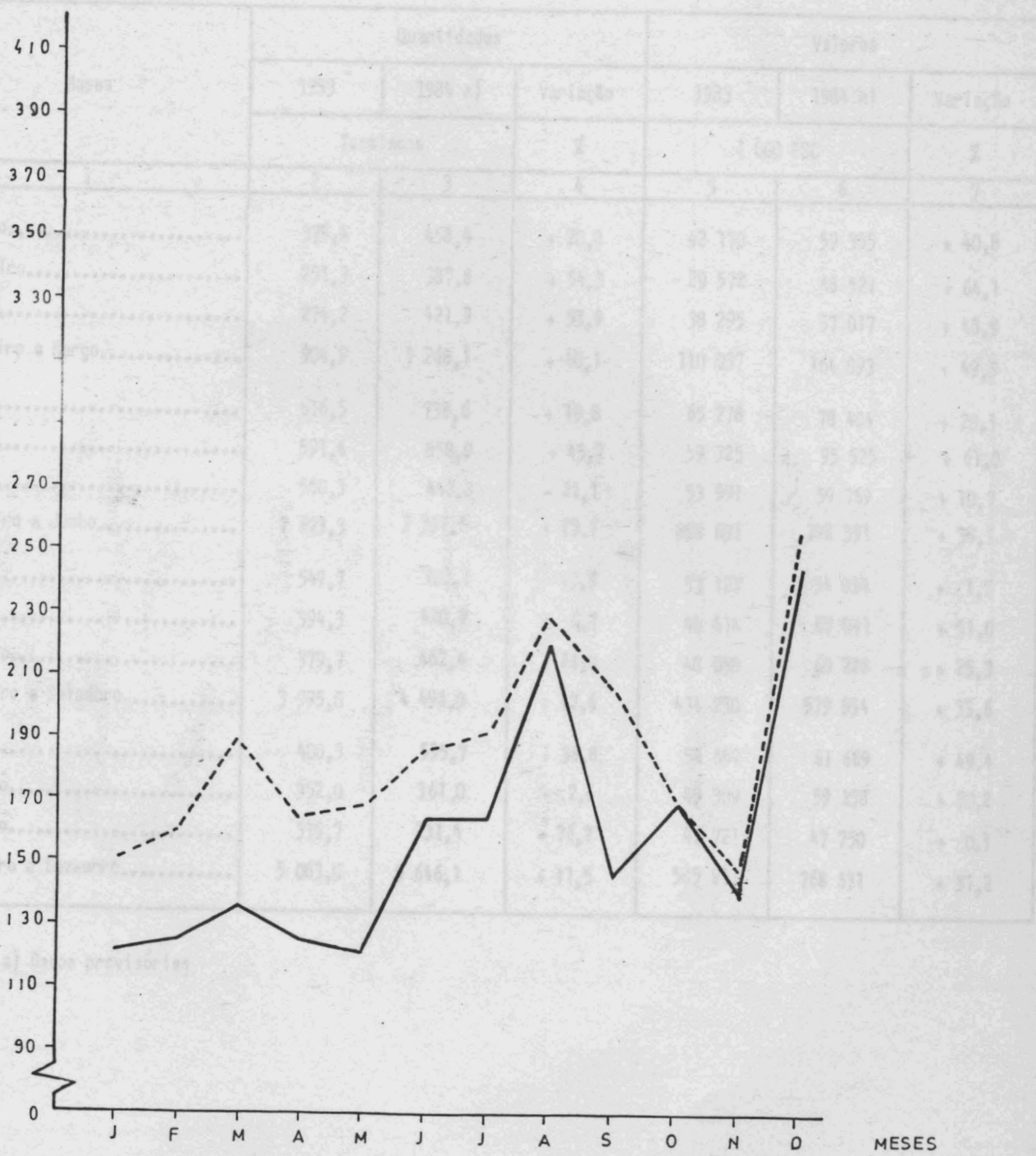

— 1984
- - - 1983

6 - PESCA MENSAL DESCARREGADA NOS PORTOS DA REGIÃO

Meses	Quantidades			Valores		
	1983	1984 a)	Variação	1983	1984 a)	Variação
	Toneladas		%	1 000 ESC		%
1	2	3	4	5	6	7
Janeiro.....	379,4	458,4	+ 20,8	42 170	59 355	+ 40,8
Fevereiro.....	251,3	387,8	+ 54,3	29 572	48 521	+ 64,1
Março.....	274,2	421,9	+ 53,9	38 295	57 017	+ 48,9
Janeiro a Março.....	904,9	1 268,1	+ 40,1	110 037	164 893	+ 49,9
Abril.....	616,5	738,6	+ 19,8	65 278	78 404	+ 20,1
Maió.....	591,6	858,9	+ 45,2	59 325	95 525	+ 61,0
Junho.....	560,3	442,0	- 21,1	53 991	59 769	+ 10,7
Janeiro a Junho.....	2 673,3	3 307,6	+ 23,7	288 631	398 591	+ 38,1
Julho.....	547,7	307,1	- 43,9	53 127	54 054	+ 1,7
Agosto.....	394,3	420,9	+ 6,7	44 414	67 081	+ 51,0
Setembro.....	379,7	462,4	+ 21,8	48 058	60 228	+ 25,3
Janeiro a Setembro.....	3 995,0	4 498,0	+ 12,6	434 230	579 954	+ 33,6
Outubro.....	400,3	555,7	+ 38,8	54 657	81 669	+ 49,4
Novembro.....	352,0	361,0	+ 2,6	49 309	59 258	+ 20,2
Dezembro.....	315,7	231,4	- 26,7	47 721	47 750	+ 0,1
Janeiro a Dezembro.....	5 063,0	5 646,1	+ 11,5	585 917	768 631	+ 31,2

a) Dados provisórios

PESCA DE SCARREGADA
7 - PESCA DESCARREGADA - PRINCIPAIS ESPÉCIES

Espécies	1984			
	XII		I a XII	
	Kg	1 000 ESC	Kg	1 000 ESC
	2	3	4	5
Total Geral	231 428	47 750	5 646 196	768 631
Abrótea	840	207	18 617	3 899
Atum	2 367	625	1 127 958	179 491
Bica	280	79	11 483	3 141
Bicuda	52	13	21 549	4 681
Boga	11 239	2 119	77 664	8 927
Bodião	6	2	27 458	6 447
Cavala	26 064	1 717	1 194 580	47 823
Chicharro	10 030	2 046	903 874	72 545
Garoupa	590	294	21 422	8 059
Goraz	404	174	7 201	2 630
Peixe-Agulha	389	141	5 665	1 756
Peixe-Espada	164 532	37 646	1 805 575	360 634
Pargo	2 146	977	53 822	20 935
Salema	280	76	9 319	2 206

a) Dados provisórios

PESCA DESCARREGADA
PESCA DESCARREGADA

(QUANTIDADES)

TONELADAS

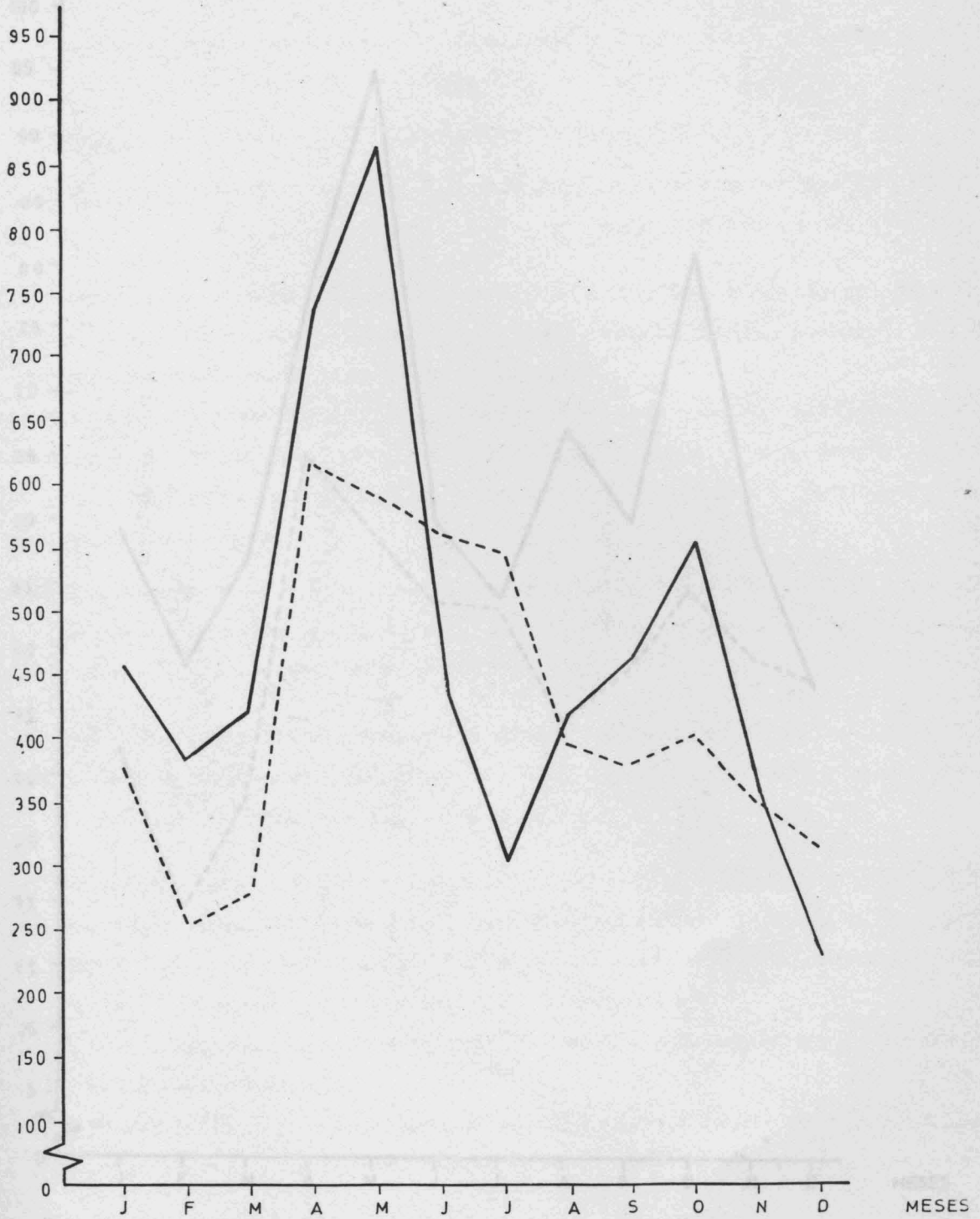

— 1984

- - - 1983

PESCA DESCARREGADA

(VALORES)

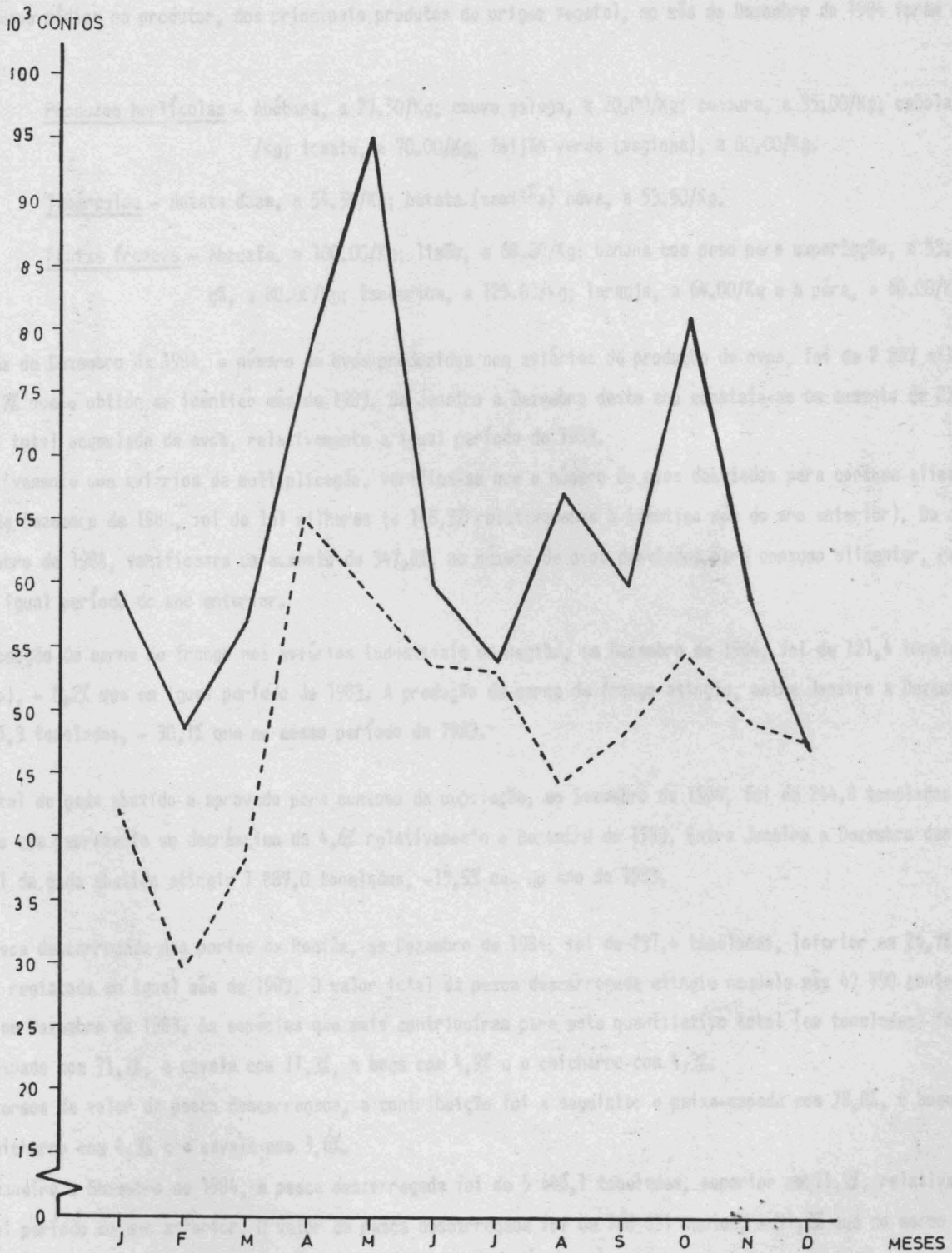

— 1984
- - - 1983

COMENTÁRIO

1 - Os salários médios na Agricultura Madeirense no mês de Dezembro de 1984, relativamente a "Trabalhos Gerais" apresentaram acréscimos de 24,8% para os homens e de 22,6% para as mulheres, em relação a Dezembro de 1983. Os valores médios registados naquele mês foram de 1 235,71 escudos para o sexo masculino e de 850,00 escudos para o sexo feminino.

2 - Os preços médios no produtor, dos principais produtos de origem vegetal, no mês de Dezembro de 1984 foram os seguintes:

Produtos hortícolas - Abóbora, a 27.50/Kg; couve galega, a 20.00/Kg; cenoura, a 35.00/Kg; cebola, a 45.00/Kg; tomate, a 70.00/Kg; feijão verde (vaginha), a 80.00/Kg.

Tubérculos - Batata doce, a 54.50/Kg; batata (semilha) nova, a 53.50/Kg.

Frutas frescas - Abacate, a 100.00/Kg; limão, a 68.00/Kg; banana com peso para exportação, a 53.00/Kg; maçã, a 80.00/Kg; tangerina, a 125.00/Kg; laranja, a 64.00/Kg e a pêra, a 60.00/Kg.

3 - No mês de Dezembro de 1984, o número de ovos produzidos nos aviários de produção de ovos, foi de 2 887 milhares, + 28,7% que o obtido em idêntico mês de 1983. De Janeiro a Dezembro deste ano constata-se um aumento de 21,1% na produção total acumulada de ovos, relativamente a igual período de 1983.

Relativamente aos aviários de multiplicação, verifica-se que o número de ovos desviados para consumo alimentar no mês de Dezembro de 1984, foi de 161 milhares (+ 168,3% relativamente a idêntico mês do ano anterior). De Janeiro a Dezembro de 1984, verifica-se um aumento de 347,8%, no número de ovos desviados para consumo alimentar, relativamente a igual período do ano anterior.

4 - A produção de carne de frango nos aviários industriais da Região, em Dezembro de 1984, foi de 121,4 toneladas (peso limpo), - 0,2% que em igual período de 1983. A produção de carne de frango atingiu, entre Janeiro a Dezembro de 1984, 1 395,3 toneladas, - 30,1% que no mesmo período de 1983.

5 - O total de gado abatido e aprovado para consumo da população, em Dezembro de 1984, foi de 244,8 toneladas (peso limpo) o que representa um decréscimo de 4,6% relativamente a Dezembro de 1983. Entre Janeiro a Dezembro deste ano, o total de gado abatido atingiu 1 887,0 toneladas, -15,5% que no ano de 1983.

6 - A pesca descarregada nos portos da Região, em Dezembro de 1984, foi de 231,4 toneladas, inferior em 26,7% à quantidade registada em igual mês de 1983. O valor total da pesca descarregada atingiu naquele mês 47 750 contos, + 0,1% que em Dezembro de 1983. As espécies que mais contribuíram para este quantitativo total (em toneladas) foram: o peixe-espada com 71,1%, a cavala com 11,3%, a boga com 4,9% e o chicharro com 4,3%.

Em termos de valor da pesca descarregada, a contribuição foi a seguinte: o peixe-espada com 78,8%, a boga com 4,4% e o chicharro com 4,3% e a cavala com 3,6%.

De Janeiro a Dezembro de 1984, a pesca descarregada foi de 5 646,1 toneladas, superior em 11,5%, relativamente a igual período do ano anterior. O valor da pesca descarregada foi de 768 631 contos, + 31,2% que no mesmo período de 1983.

Abril de 1985

A reprodução destes dados só é permitida com a indicação
da fonte

D.R.E.N
de Informa
Document
EH-