



# **Sector Empresarial da Região Autónoma da Madeira**

**Ano 2015**

**ANO DE EDIÇÃO  
2017**

# **SECTOR EMPRESARIAL**

## **DA REGIÃO AUTÓNOMA DA MADEIRA**

2015

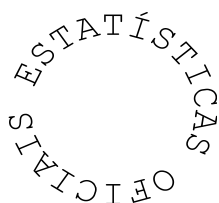

**Direção Regional de Estatística da Madeira**

*“Uma porta aberta para um universo de informação estatística”*

## **Catálogo Recomendada**

### **Sector Empresarial da Região Autónoma da Madeira. Funchal, 2015**

Sector Empresarial da Região Autónoma da Madeira /  
Direção Regional de Estatística da Madeira: - Funchal:  
D.R.E.M., 2014 - Anual  
ISSN 2183-3397  
ISBN 978-989-8755-29-2

### **Diretor Regional**

Dr. Paulo Baptista Vieira

### **Técnicos Responsáveis**

Dr. Miguel Martins

E-mail: [miguel.martins@ine.pt](mailto:miguel.martins@ine.pt)

Dr.<sup>a</sup> Otília Gomes

E-mail: [otilia.gomes@ine.pt](mailto:otilia.gomes@ine.pt)

### **Editor:**

Direção Regional de Estatística da Madeira  
Calçada de Santa Clara 38, 1º  
9004-545 Funchal  
Telefone: (+351) 291 720 060  
Fax: (+351) 291 741 909  
E-mail: [drem@ine.pt](mailto:drem@ine.pt)

### **Impressão:**

Direção Regional de Estatística da Madeira

### **Data de disponibilidade da informação:**

Junho de 2017

### **Tiragem:** 5 exemplares

### **Depósito Legal n.º 379405/14**

### **Preço:** 12,00 € (Isento de IVA nos termos do nº2 do artº2 do CIVA)

### **A DREM na Internet**

**<https://estatistica.gov-madeira.pt/>**

## NOTA INTRODUTÓRIA

Com a presente publicação, a Direção Regional de Estatística da Madeira (DREM) atualiza os principais indicadores estatísticos caracterizadores da estrutura e evolução do sector empresarial da Região Autónoma da Madeira, para o período 2010 a 2015.

Os indicadores estatísticos apresentados nesta publicação são obtidos a partir do Sistema de Contas Integradas das Empresas (SCIE), o qual resulta de um processo de integração da informação estatística sobre empresas, baseado em dados administrativos, com particular destaque para a Informação Empresarial Simplificada (IES). Esta informação é complementada, por um lado, com dados para os empresários em nome individual e trabalhadores independentes (designados por empresas individuais) recebidos através do Protocolo estabelecido entre o Instituto Nacional de Estatística (INE) e vários organismos do Ministério das Finanças e, por outro, com informação proveniente do Ficheiro de Unidades Estatísticas do INE. O apuramento dos dados é efetuado tendo por base o Regulamento (CE) n.º 295/2008, de 11 de março, relativo às estatísticas estruturais das empresas.

O âmbito de atividade económica considerado compreende as empresas classificadas nas secções A a S da CAE Rev.3, com exceção da Administração Pública e Defesa; Segurança Social Obrigatória (Secção O).

De referir ainda que a implementação do Sistema Europeu de Contas, SEC 2010, em substituição do SEC1995, determinou alterações na classificação do setor institucional de algumas entidades, sendo de assinalar a necessidade de distinguir as Sociedades Gestoras de Participações Sociais (Holdings) das Sedes sociais (Head-offices). Em Contas Nacionais e Regionais, as primeiras estão excluídas do setor institucional das sociedades não financeiras, enquanto as segundas integram aquele setor. Estas alterações tiveram reflexos imediatos no SCIE, o que, de modo a aumentar a consistência com as Contas Nacionais, se traduziu numa revisão da série das estatísticas das empresas para o período 2008-2015. Esta revisão incidiu por um lado na reclassificação de unidades empresariais entre a secção K da CAE Rev.3 - Atividades financeiras e de seguros e a secção M - Atividades de consultoria, científicas, técnicas e similares. Aproveitou-se este momento, para a atualização do cálculo dos principais indicadores económicos da secção K.

A DREM expressa os seus agradecimentos a todas as entidades que, enquanto detentoras de dados administrativos, contribuíram para a elaboração da presente publicação e aproveita a oportunidade para solicitar uma visão crítica a todos os que se interessam pela melhoria qualidade da produção das estatísticas oficiais.

Funchal, 19 de junho de 2017

O Diretor Regional



Paulo Baptista Vieira

## ÍNDICE

NOTA INTRODUTÓRIA .....	3
ÍNDICE .....	4
SINAIS CONVENCIONAIS, SIGLAS E INFORMAÇÃO AOS UTILIZADORES.....	7
ANÁLISE DE RESULTADOS .....	8

### 1. INDICADORES PATRIMONIAIS E DEMOGRÁFICOS DAS EMPRESAS, 2010 – 2015

1.1 - Indicadores Económicos e Patrimoniais das Empresas .....	23
1.2 - Nascimentos, Sobrevivência dos nascimentos e Mortes das Empresas.....	25
1.3 - Nascimentos, Sobrevivência dos nascimentos e Mortes das Empresas (com pelo menos 1 pessoa ao serviço remunerada) .....	26
1.4 - Taxa de natalidade, taxa de sobrevivência dos nascimentos e taxa de mortalidade das Empresas .....	27
1.5 - Taxa de natalidade, taxa de sobrevivência dos nascimentos e taxa de mortalidade das Empresas (com pelo menos 1 pessoa ao serviço remunerada) .....	28
1.6 - Sociedades de elevado crescimento e "Gazelas" .....	29

### 2. INDICADORES PATRIMONIAIS E DEMOGRÁFICOS DAS EMPRESAS FINANCEIRAS, 2010 - 2015

2.1 - Indicadores Económicos e Patrimoniais das Empresas Financeiras .....	33
2.2 - Nascimentos, Sobrevivência dos nascimentos e Mortes das Empresas Financeiras .....	34
2.3 - Nascimentos, Sobrevivência dos nascimentos e Mortes das Empresas Financeiras .....	34
2.4 - Taxa de natalidade, taxa de sobrevivência dos nascimentos e taxa de mortalidade das Empresas Financeiras.....	35
2.5 - Taxa de natalidade, taxa de sobrevivência dos nascimentos e taxa de mortalidade das Empresas Financeiras (com pelo menos 1 pessoa ao serviço remunerada).....	35

### 3. INDICADORES PATRIMONIAIS DAS EMPRESAS NÃO FINANCEIRAS, 2010-2015

3.1 - Pessoas ao serviço nas Empresas não Financeiras, por forma jurídica, dimensão e sector de atividade económica.....	39
3.2 - Rendimentos e gastos nas Empresas não Financeiras, por forma jurídica, dimensão e sector de atividade económica.....	45
3.3 - Resultados nas Empresas não Financeiras, por forma jurídica, dimensão e sector de atividade económica..	51

3.4 - Rádios económicos nas Empresas não Financeiras, por forma jurídica, dimensão e sector de atividade económica.....	55
3.5 - Balanço - Totais, nas Empresas não Financeiras, por forma jurídica, dimensão e sector de atividade económica.....	59
3.6 - Formação Bruta de Capital Fixa e Investimentos nas Empresas não Financeiras, por forma jurídica, dimensão e sector de atividade económica.....	66
3.7 - Rádios financeiros das Sociedades não Financeiras, por dimensão e sector de atividade económica.....	70
3.8 - Sociedades não Financeiras de elevado crescimento e "Gazelas" .....	78

#### **4. INDICADORES PATRIMONIAIS DAS EMPRESAS NÃO FINANCEIRAS, 2010-2015**

4.1.1 - Nascimentos de Empresas não Financeiras, por forma jurídica e sector de atividade económica.....	83
4.1.2 - Nascimentos de Empresas não Financeiras, por forma jurídica e sector de atividade económica (com pelo menos 1 pessoa ao serviço remunerada) .....	88
4.2.1 - Mortes de Empresas não Financeiras, por forma jurídica e sector de atividade económica .....	93
4.2.2 - Mortes de Empresas não Financeiras, por forma jurídica e sector de atividade económica (com pelo menos 1 pessoa ao serviço remunerada) .....	98
4.3.1 - Sobrevivência dos nascimentos de Empresas não Financeiras, por forma jurídica e sector de atividade económica .....	103
4.3.2 - Sobrevivência dos nascimentos de Empresas não Financeiras, por forma jurídica e sector de atividade económica (com pelo menos 1 pessoa ao serviço remunerada) .....	107
4.4.1 – Taxa de sobrevivência dos nascimentos de Empresas não Financeiras, por forma jurídica e sector de atividade económica .....	111
4.4.2 - Taxa de sobrevivência dos nascimentos de Empresas não Financeiras, por forma jurídica e sector de atividade económica (com pelo menos 1 pessoa ao serviço remunerada).....	115
4.5 - Outros indicadores demográficos nas Empresas não Financeiras, por forma jurídica e sector de atividade económica .....	119
4.6 - Taxa de natalidade, de sobrevivência e de mortalidade das Empresas não Financeiras por dimensão .....	123

#### **5. INDICADORES DAS EMPRESAS NÃO FINANCEIRAS POR MUNICÍPIO, 2010-2015**

5.1 - Indicadores das Empresas não Financeiras por Município .....	127
5.2 - Indicadores das Empresas não Financeiras por sector de atividade económica e Município .....	130

#### **6. INDICADORES DAS EMPRESAS NÃO FINANCEIRAS SEGUNDO O NÍVEL DE UTILIZAÇÃO DE TECNOLOGIA, 2010-2015**

6.1 - Indicadores das empresas em sectores de alta e média-alta tecnologia (CAE Rev. 3) .....	169
---	-----

6.2 - Indicadores das empresas de serviços intensivos em conhecimento de alta tecnologia (CAE Rev. 3).....	170
6.3 - Indicadores das empresas com atividades de tecnologias da informação e da comunicação, TIC (CAE Rev. 3) .....	171
6.4 - Indicadores das indústrias de alta e média-alta tecnologia nas empresas das indústrias transformadoras (CAE Rev. 3) .....	172
6.5 - Indicadores das indústrias transformadoras com fatores competitivos avançados (CAE Rev. 3) .....	173
6.6 - Indicadores das indústrias de baixa tecnologia (CAE Rev. 3) .....	174

## **7. INDICADORES DOS ESTABELECIMENTOS DAS EMPRESAS NÃO FINANCEIRAS, 2010-2015**

7.1 - Indicadores dos Estabelecimentos das Empresas não Financeiras por sector de atividade económica e Município .....	177
NOTA METODOLÓGICA E CONCEITOS .....	213

## SINAIS CONVENCIONAIS, SIGLAS E INFORMAÇÃO AOS UTILIZADORES

### Sinais convencionais

x	Valor não disponível
//	Não aplicável
P <sub>o</sub>	Valor provisório
R <sub>c</sub>	Valor retificado
R <sub>v</sub>	Valor revisto
...	Valor confidencial
E	Valor estimado
⊥	Quebra de série

### Siglas

%	Percentagem
CAE Rev.3	Classificação Portuguesa das Atividades Económicas, Revisão 3
EBE	Excedente bruto de exploração
FBCF	Formação bruta de capital fixo
IES	Informação Empresarial Simplificada
INE	Instituto Nacional de Estatística
N.º	Número
PME	Micro, Pequenas e Médias Empresas
p.p.	Pontos percentuais
PIB	Produto interno bruto
Tx. Var.	taxa de variação
VAB	Valor acrescentado bruto
VVN	Volume de negócios
SCIE	Sistema de Contas Integradas das Empresas
UE	União Europeia

### Informação aos Utilizadores

Por razões de arredondamento, os totais podem não corresponder à soma das parcelas.

## **ANÁLISE DE RESULTADOS**

### **Principais dados gerais**

Em 2015, existiam 24 618 empresas com sede na RAM, 257 das quais financeiras e 24 361 não financeiras.

Daquele total, cerca de duas em cada três eram empresas em nome individual e uma em cada três sociedades.

Nas 24 618 empresas da RAM trabalhavam 64 832 pessoas, 62 293 das quais nas empresas não financeiras e os restantes 2 539 nas empresas financeiras.

### **Principais dados das empresas não financeiras**

Como anteriormente referido, em 2015, o número de empresas não financeiras na Região Autónoma da Madeira ascendeu a 24 361, mais 3,0% que no ano anterior.

Relativamente ao pessoal ao serviço, assistiu-se a um incremento em termos globais, face a 2014, de 1,5% para um total de 62 293. Aquele aumento foi essencialmente impulsionado pelo acréscimo de pessoal ao serviço nas empresas individuais (+4,0%), já que o crescimento das sociedades foi residual (+0,5%). É de referir que 72,4% do pessoal ao serviço pertence às sociedades.

No que respeita à dimensão média (pessoal ao serviço por empresa), verificou-se em 2015 uma inversão da tendência de redução desta variável nas sociedades com sede na RAM. Naquele ano, cada sociedade empregava em média 5,56 pessoas. No país, a média era mais elevada (7,26 pessoas).

**Quadro 1 – Empresas não financeiras com sede na RAM, pessoal ao serviço e dimensão média**

	Empresas		Pessoal ao serviço		Dimensão média	
	2015	Var 14-15	2015	Var 14-15	2015	Var 14-15
	N.º	%	N.º	%	N.º	%
Total das empresas não financeiras	24 361	3,0	62 293	1,5	2,56	-1,4
<i>Forma jurídica:</i>						
Empresas em nome individual	16 251	4,5	17 191	4,0	1,06	-0,5
Sociedades	8 110	-0,1	45 102	0,5	5,56	0,6
<i>Dimensão:</i>						
PME	24 349	3,0	56 153	2,8	2,31	-0,2
Micro	23 483	3,0	33 300	2,4	1,42	-0,5
Pequenas	754	1,3	13 925	3,3	18,47	1,9
Médias	112	6,7	8 928	3,3	79,71	-3,2
Grandes	12	-14,3	6 140	-9,1	511,67	6,1
<i>Sector de atividade:</i>						
A	4 574	1,0	5 183	1,5	1,13	0,4
B	17	-10,5	69	-2,8	4,06	8,6
C	685	-2,6	3 744	-1,0	5,47	1,7
D	15	25,0	803	-1,2	53,53	-21,0
E	21	-4,5	859	3,4	40,90	8,3
F	1 137	-5,0	5 482	-9,4	4,82	-4,6
G	3 574	-0,3	11 811	0,7	3,30	1,0
H	867	-4,7	2 884	-8,9	3,33	-4,4
I	2 524	10,1	12 666	6,5	5,02	-3,3
J	255	4,9	916	5,7	3,59	0,7
L	677	5,9	1 177	4,2	1,74	-1,7
M	1 862	3,2	3 076	3,3	1,65	0,1
N	3 782	11,0	6 109	8,6	1,62	-2,1
P	918	-5,0	1 850	-4,6	2,02	0,4
Q	1 672	3,0	2 340	4,3	1,40	1,3
R	838	7,4	1 561	9,1	1,86	1,5
S	943	1,3	1 763	1,7	1,87	0,4

**SECÇÕES**

A - AGRICULTURA, PRODUÇÃO ANIMAL, CAÇA, FLORESTA E PESCA

B - INDÚSTRIAS EXTRATIVAS

C - INDÚSTRIAS TRANSFORMADORAS

D - ELETRICIDADE, GÁS, VAPOR, ÁGUA QUENTE E FRIA E AR FRIO

E - CAPTAÇÃO, TRAT. DISTRIB. ÁGUA; SANEAM., GESTÃO RESÍDUOS E DESPOLUIÇÃO

F - CONSTRUÇÃO

G - COMÉRCIO P/ GROSSO E A RETALHO; REPAR. VEÍCULOS AUTOMÓVEIS E MOTOCICLOS

H - TRANSPORTES E ARMAZENAGEM

I - ALOJAMENTO, RESTAURAÇÃO E SIMILARES

J - ATIVIDADES DE INFORMAÇÃO E DE COMUNICAÇÃO

L - ATIVIDADES IMOBILIÁRIAS

M - ATIVIDADES DE CONSULTORIA, CIENTÍFICAS, TÉCNICAS E SIMILARES

N - ATIVIDADES ADMINISTRATIVAS E DOS SERVIÇOS DE APOIO

P - EDUCAÇÃO

Q - ATIVIDADES DE SAÚDE HUMANA E APOIO SOCIAL

R - ATIVIDADES ARTÍSTICAS, DE ESPETÁCULOS, DESPORTIVAS E RECREATIVAS

S - OUTRAS ATIVIDADES DE SERVIÇOS

Em termos de dimensão, as empresas regionais pertencem quase exclusivamente (99,95%) ao grupo das PME. Dentro destas, a maior parte são microempresas (96,4% das PME). O número de empresas não financeiras de média dimensão fixava-se, em 2015, nas 112 (+7 que em 2014), enquanto as de grande dimensão não ultrapassavam as 12. No país, a percentagem de PME é semelhante à regional (99,91%).

**Figura 1 – Empresas não financeiras com sede na RAM, em 2015, por forma jurídica e CAE e variação do pessoal ao serviço, segundo a CAE (2014-2015)**

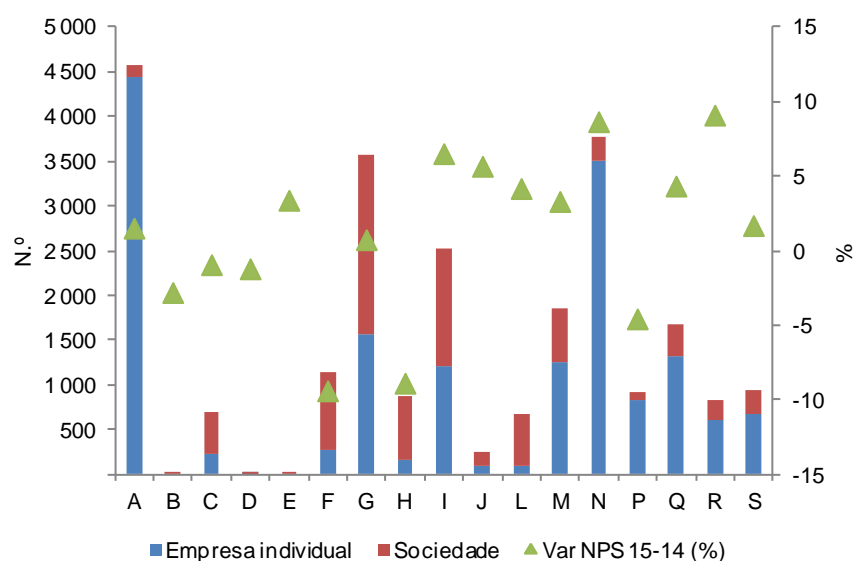

Analisando a informação por sector de atividade económica, conclui-se que a estrutura de 2014 não sofreu alterações significativas, registando maior dinâmica face ao ano anterior os sectores das “Atividades administrativas e dos serviços de apoio” (com um aumento de 374 empresas) e do “Alojamento, restauração e similares” (+232 empresas). Por sua vez, os sectores que registaram diminuições face a 2014 foram os da “Educação” e “Construção” (-60, em ambos os casos). Relativamente ao pessoal empregado, a dinâmica de criação de postos de trabalho mais relevante foi verificada no sector do “Alojamento, restauração e similares” (+773), seguindo-se as “Atividades administrativas e dos serviços de apoio” (+486) e o sector das “Atividades artísticas, de espetáculos, desportivas e recreativas” (+130 pessoas). As atividades onde se registaram quedas mais significativas no pessoal ao serviço foram os da “Construção” (-570) e dos “Transportes e Armazenagem” (-282).

**Figura 2 – Contributo dos sectores de atividade económica para a taxa de variação do pessoal ao serviço (2014-2015)**

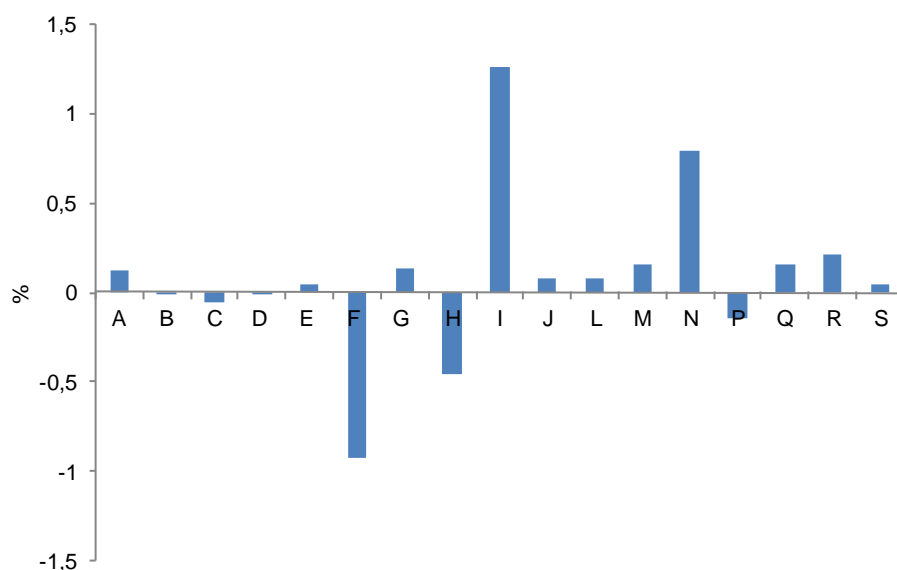

Ao nível da localização geográfica, as empresas regionais estão naturalmente concentradas no Funchal e nos dois municípios vizinhos da costa sul, Santa Cruz e Câmara de Lobos, com sete em cada dez empresas a terem sede nos três concelhos referidos. Com efeito, 49,4% das empresas estão no Funchal, seguindo-se Santa Cruz (13,1%) e Câmara de Lobos (10,4%). Entre os municípios com menor concentração de empresas estão os da vertente norte da ilha da Madeira: Porto Moniz (1,1%), Santana e S. Vicente (ambos com 2,5%), a par do Porto Santo que também tem pouca representatividade (1,9%).

### Principais indicadores financeiros

O Volume de Negócios (VVN) das empresas não financeiras regionais diminuiu 3,9%, entre 2014 e 2015, para os 3,9 mil milhões de euros. O Valor Acrescentado Bruto (VAB), que grosso modo corresponde à diferença entre a produção e os consumos intermédios diminuiu 2,1% para os 1,2 mil milhões de euros. Em sentido contrário, o Resultado Líquido do período apresenta uma performance positiva face a 2014, crescendo 64,1% para os 242,0 milhões de euros.

92,3% do VAB empresarial é gerado pelas sociedades e 78,3% pelas PME. As 12 empresas de grande dimensão com sede na Região concentraram 21,7% do VAB gerado.

A análise por sector de atividade económica evidencia que o sector do “Alojamento, restauração e similares” é aquele que se destaca como principal gerador do VAB empresarial. Com efeito, este sector concentra 21,2% do VAB (248,6 milhões de euros). Segue-se o “Comércio” com 17,1% (201,0 milhões de euros), os “Transportes e Armazenagem” com 10,9% (127,5 milhões de euros) e a “Construção” com 10,1% (118,6 milhões de euros).

Face a 2014, e ainda no que se refere ao VAB empresarial, há a destacar os crescimentos observados no “Alojamento, restauração e similares” e nas “Atividades administrativas e dos serviços de apoio” (+13,7% em ambos os casos). Destaque ainda para as “Atividades de informação e comunicação” (+11,6%) e as “Atividades imobiliárias” (+10,3%). Em sentido inverso, são de registar as diminuições no “Transporte e armazenagem” (-23,1%) e na “Construção” (-21,8%).

## Quadro 2 – VVN, VAB, gastos com o pessoal e Excedente Bruto de Exploração nas Empresas não financeiras com sede na RAM

	Volume de Negócios (VVN)		Valor Acrescentado Bruto (VAB)		Gastos com o pessoal		Excedente Bruto de Exploração	
	2015	Var 14-15	2015	Var 14-15	2015	Var 14-15	2015	Var 14-15
	N.º	%	N.º	%	N.º	%	N.º	%
Total das empresas não financeiras	3 897 567	-3,9	1 172 505	-2,1	682 716	-0,6	507 185	-6,4
<i>Forma jurídica:</i>								
Empresas em nome individual	190 141	4,1	90 844	5,3	14 766	3,9	77 640	5,3
Sociedades	3 707 426	-4,3	1 081 661	-2,6	667 950	-0,6	429 545	-8,2
<i>Dimensão:</i>								
PME	3 213 737	0,8	918 564	7,6	541 275	2,3	401 438	10,7
Micro	1 010 823	-2,5	282 362	6,4	165 370	-0,3	114 227	14,2
Pequenas	1 142 985	-1,8	296 460	3,6	206 856	1,2	106 752	1,1
Médias	1 059 929	7,3	339 742	12,6	169 048	6,3	180 459	14,9
Grandes	683 830	-21,0	253 942	-26,2	141 441	-10,1	105 747	-41,0
<i>Sector de atividade:</i>								
A	65 233	5,7	16 659	0,2	8 494	5,2	10 921	-5,9
B	4 360	9,6	1 113	-25,9	1 153	-8,3	- 90	-132,0
C	237 012	-5,9	67 186	6,1	49 941	0,3	21 278	11,8
D	191 968	-13,8	85 870	-7,0	29 726	-3,8	47 789	-10,3
E	40 330	0,8	23 566	6,5	14 808	5,8	10 235	-4,9
F	383 870	-23,4	118 597	-21,8	86 102	-9,8	29 127	-43,8
G	1 487 599	-3,8	201 047	1,4	133 903	0,7	67 577	-4,9
H	265 689	-15,4	127 509	-23,1	44 489	-15,9	88 813	-25,4
I	548 111	9,9	248 552	13,7	154 473	5,8	90 767	25,4
J	93 125	5,2	43 354	11,6	23 075	5,3	19 984	18,4
L	97 075	45,1	30 602	10,3	8 953	-4,3	18 818	19,2
M	99 135	3,3	54 668	0,2	32 656	1,1	21 721	-1,6
N	184 530	5,3	67 642	13,7	33 797	4,3	32 735	24,6
P	17 000	-3,1	3 760	14,9	16 231	-1,9	4 397	-11,2
Q	82 053	-0,5	39 358	-2,4	13 261	-0,1	26 327	-3,2
R	66 546	22,9	27 817	-0,5	19 886	11,0	12 687	-14,2
S	33 932	-1,3	15 202	1,0	11 770	2,9	4 100	-11,8

Em termos do contributo em 2015, de cada município, para o volume de negócios destacam-se o Funchal (67,9%), Santa Cruz (10,1%) e Machico (6,4%). Quanto ao VAB, o Funchal continua a ser o município com maior contributo (73,5%), seguido de Santa Cruz (8,3%) e de Câmara de Lobos (4,7%).

No que respeita ao Indicador de concentração do volume de negócios das quatro maiores empresas, os municípios com valores mais elevados em 2015 foram a Calheta (74,89%), Machico (40,17%) e Porto Moniz (35,08%), sendo que no caso do indicador de concentração do VAB das quatro maiores empresas, o destaque também vai para a Calheta (75,43%), seguido do Porto Moniz (35,97%), Câmara de Lobos (34,41%) e Porto Santo (33,78%).

**Figura 3 – Distribuição das empresas por município (2012-2015) e índice de concentração do Valor Acrescentado Bruto (2015)**

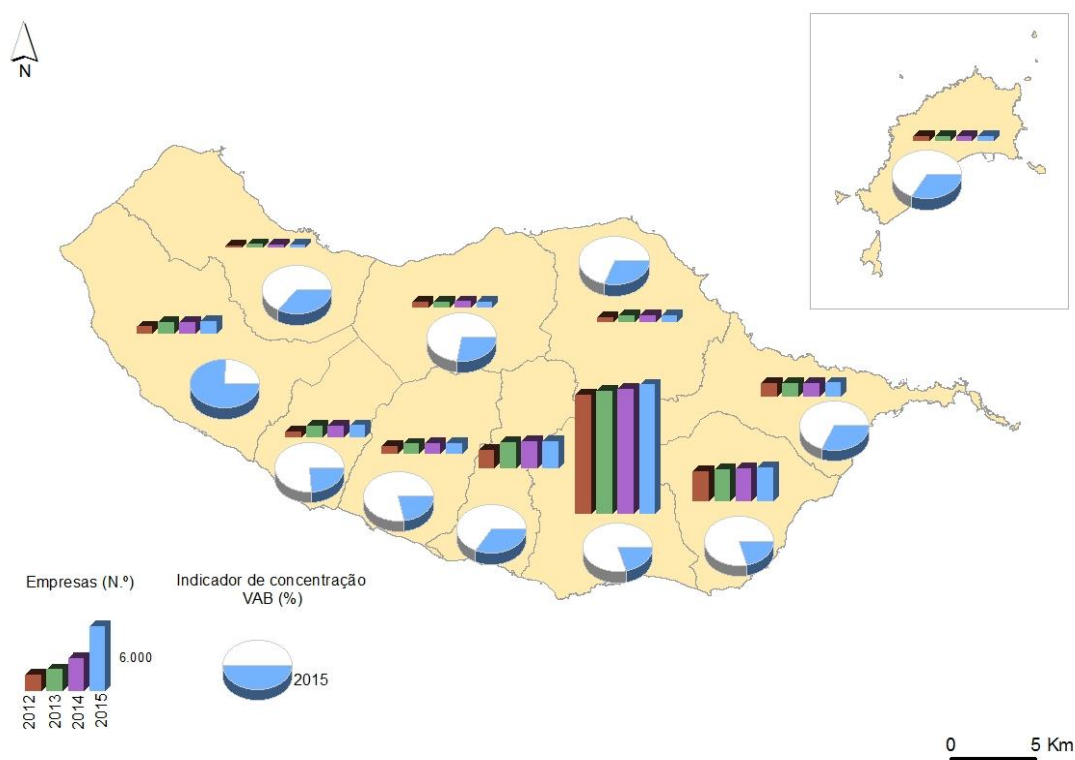

No que se refere às sociedades de elevado crescimento, embora representem apenas 0,8% das sociedades existentes, registaram um crescimento de 40,4% face a 2014 no que respeita ao número de empresas, 55,7% ao nível do pessoal ao serviço e 51,7% no que respeita ao volume de negócios. Em 2015, as 66 sociedades de elevado crescimento, contavam com 3 497 pessoas ao serviço, gerando um volume de negócios de 342,4 milhões de euros.

No âmbito das sociedades jovens de elevado crescimento, designadas por "Gazelas", a performance também é globalmente positiva, com os principais indicadores a apresentarem crescimento face a 2014 (em termos do número de empresas, pessoal ao serviço, volume de negócios e VAB). As 7 empresas "gazela" da RAM tinham, em 2015, 977 pessoas ao serviço e o seu volume de negócios atingiu os 43,0 milhões de euros.

No que diz respeito ao investimento, observou-se um crescimento da Formação Bruta de Capital Fixo (FBCF) das empresas não financeiras de 38,9% entre 2014 e 2015. A taxa de investimento (que corresponde ao rácio entre a FBCF e o VAB) reflete este crescimento, particularmente nas sociedades, onde este indicador atingiu, em 2015, os 17,02%. Apesar do crescimento de 5,26 pontos percentuais face a 2014, a taxa de investimento das sociedades com sede na RAM manteve-se abaixo da média nacional (19,17%). Realce-se contudo que desde o início da série (2008) aquele indicador tem vindo sucessivamente a descer na RAM, atingindo um mínimo em 2014 (11,76%), marcando o ano de 2015 uma inversão dessa tendência. As "Atividades imobiliárias", as "Atividades de saúde humana e apoio social", o "Alojamento, restauração e similares" e as "Atividades de informação e comunicação" destacaram-se ao registar as taxas de investimento mais elevadas em 2015.

**Figura 4 – Taxa de investimento nas empresas não financeiras com sede na RAM  
(2014-2015)**

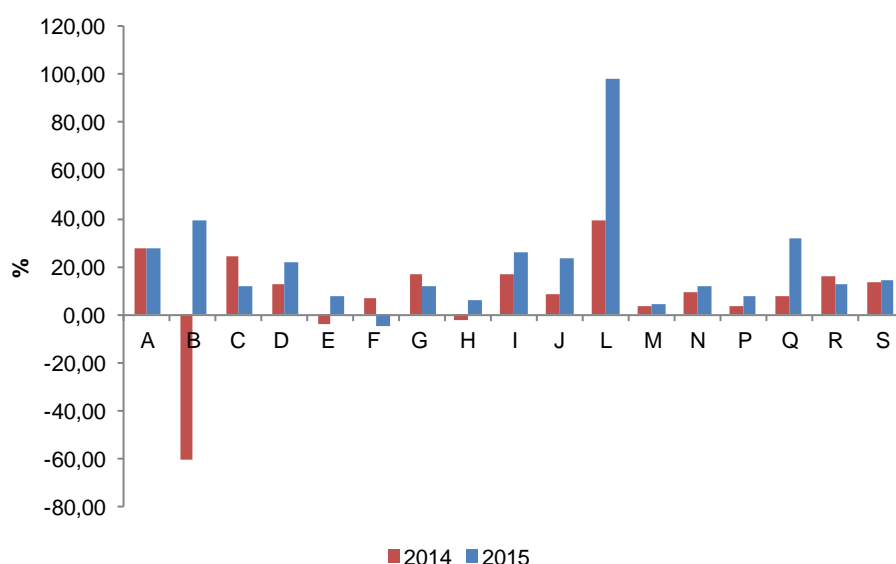

No que se refere à produtividade aparente do trabalho, aferida pelo quociente entre o VAB e o pessoal ao serviço, as sociedades não financeiras com sede na RAM apresentam um valor inferior (24,33) ao nacional (27,60), sendo que entre 2014 e 2015 houve um recuo neste indicador na Região ao contrário do que sucedeu no país.

**Figura 5 – Produtividade aparente do trabalho e gastos com o pessoal por pessoa empregada, segundo a CAE (2015)**

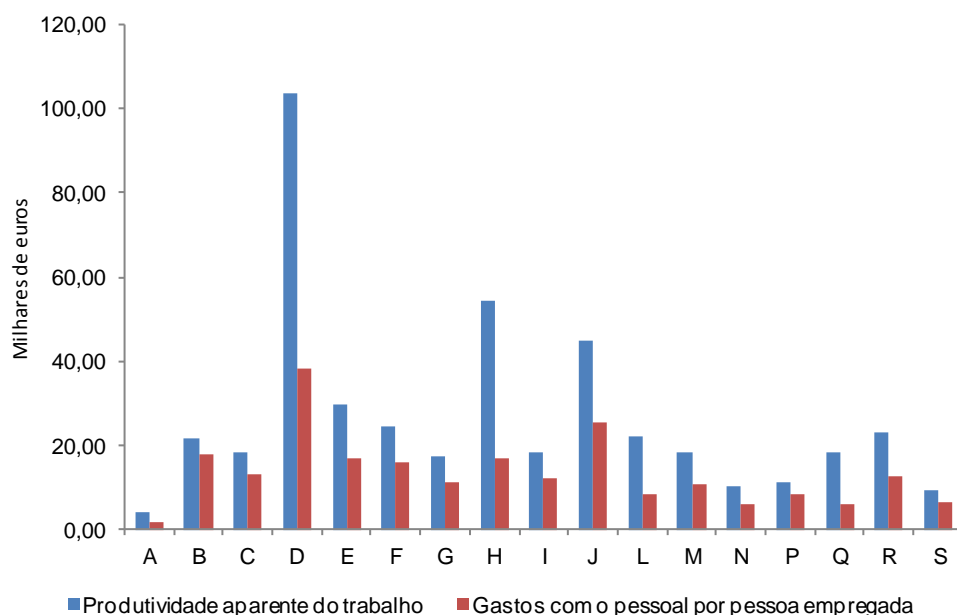

**Quadro 3 – Principais rácios económicos das empresas não financeiras com sede na RAM**

	Produtividade aparente do trabalho		Taxa de VAB		Gastos com o pessoal por pessoa empregada		Peso dos gastos com o pessoal no VAB	
	2014	2015	2014	2015	2014	2015	2014	2015
	10 <sup>3</sup> Euros		%		10 <sup>3</sup> Euros		%	
Total das empresas não financeiras	20,01	19,10	43,15	43,87	11,18	10,96	57,34	58,23
<i>Forma jurídica:</i>								
Empresas em nome individual	5,32	5,38	62,03	61,80	0,86	0,86	16,48	16,25
Sociedades	25,42	24,33	42,15	42,83	14,99	14,81	60,51	61,75
<i>Dimensão:</i>								
PME	16,33	16,79	42,31	43,81	9,69	9,64	62,02	58,93
Micro	8,18	8,40	40,99	42,89	5,10	4,97	62,47	58,57
Pequenas	23,00	22,52	39,31	40,53	15,17	14,86	71,45	69,78
Médias	36,56	39,15	47,04	48,05	18,39	18,93	52,68	49,76
Grandes	49,82	40,26	45,37	44,09	23,29	23,04	45,73	55,70
<i>Sector de atividade:</i>								
A	3,85	3,75	33,29	32,40	1,58	1,64	48,55	50,99
B	21,66	15,41	36,47	24,89	17,70	16,71	83,69	103,59
C	18,21	19,02	30,65	33,29	13,18	13,34	78,64	74,33
D	103,52	96,53	41,09	44,18	37,99	37,02	33,45	34,62
E	29,80	29,15	55,45	59,75	16,85	17,24	63,25	62,84
F	24,33	21,02	32,49	32,29	15,77	15,71	62,98	72,60
G	17,40	17,06	52,36	52,85	11,34	11,34	67,07	66,60
H	54,31	46,22	50,14	44,96	16,71	15,43	31,90	34,89
I	18,37	19,36	46,01	47,17	12,28	12,20	66,84	62,15
J	44,74	47,01	44,51	46,63	25,27	25,19	56,41	53,22
L	22,25	23,59	52,13	53,16	8,28	7,61	33,71	29,26
M	18,25	17,68	58,09	59,43	10,84	10,62	59,21	59,74
N	10,43	10,89	33,85	36,79	5,76	5,53	54,49	49,96
P	11,08	11,15	18,75	22,03	8,53	8,77	505,44	431,68
Q	18,04	16,92	49,28	48,23	5,92	5,67	32,93	33,69
R	22,85	20,87	47,59	41,47	12,51	12,74	64,03	71,49
S	9,28	9,00	48,89	49,42	6,60	6,68	76,00	77,42

Em 2015, os rácios de rentabilidade aumentaram significativamente, com particular destaque para o rácio de rentabilidade dos capitais próprios que, para o total das sociedades não financeiras, cresceu 2,36 p.p. face ao ano precedente. Contudo, este acréscimo foi inferior ao verificado a nível nacional (4,96 p.p.). É de referir ainda que dos três rácios de rentabilidade (das vendas, do ativo e do capital próprio) apenas o das vendas apresenta um valor superior à média nacional. Na rentabilidade das vendas destaca-se o sector das atividades de consultoria (onde estão muitas empresas registadas no Centro Internacional de Negócios da Madeira), enquanto na rentabilidade do ativo e do capital próprio sobressaem, em ambos os casos, as “Atividades artísticas, de espetáculos, desportivas e recreativas”.

**Quadro 4 – Principais rácios de rentabilidade das sociedades não financeiras com sede na RAM, segundo a dimensão e o sector de atividade económica**

	Rentabilidade das vendas		Rentabilidade do ativo		Rentabilidade do capital próprio	
	2014	2015	2014	2015	2014	2015
	%					
Total das sociedades não financeiras	2,06	4,58	0,69	1,58	1,94	4,30
<i>Dimensão:</i>						
PME	0,41	4,30	0,13	1,45	0,37	3,95
Micro	-5,78	1,76	-1,01	0,32	-2,98	1,00
Pequenas	-0,36	2,35	-0,17	1,16	-0,47	2,62
Médias	6,69	8,36	3,66	4,32	8,93	10,88
Grandes	7,81	5,86	2,86	2,18	8,09	6,08
<i>Sector de atividade:</i>						
A	-1,15	-3,20	-0,71	-2,00	-2,41	-7,18
B	-42,66	-29,08	-4,74	-3,65	-8,92	-7,14
C	-5,10	-6,89	-2,28	-3,51	-5,27	-8,88
D	3,08	3,75	1,05	1,17	4,32	4,56
E	-3,63	5,88	-0,46	0,83	-1,16	1,94
F	-2,25	-1,53	-0,78	-0,40	-4,81	-2,11
G	3,38	2,63	3,41	2,53	8,18	5,94
H	15,04	14,06	4,00	4,16	11,25	12,46
I	2,15	3,42	0,56	1,05	1,69	2,93
J	9,31	7,59	6,65	5,92	16,99	15,43
L	-10,07	12,10	-0,50	0,87	-1,67	2,56
M	-26,12	67,58	-0,98	2,94	-1,88	5,53
N	0,94	3,49	0,99	3,83	4,01	14,98
P	-2,12	-3,52	-0,57	-1,05	-6,29	-9,96
Q	10,65	10,08	5,85	5,58	11,56	10,41
R	9,66	15,22	3,36	5,99	11,75	20,02
S	-4,19	-8,40	-2,73	-5,76	-72,87	-2 160,00

O crescimento do rácio de autonomia financeira (quociente entre o capital próprio e o ativo) e a redução dos rácios de endividamento (divisão entre o passivo e o ativo) e *debt to equity* (quociente entre o passivo e o capital próprio), revelam uma melhoria da situação financeira em 2015, quer na Região, quer no país. As PME evidenciavam, em 2015, uma autonomia financeira superior à das sociedades de grande dimensão.

**Quadro 5 – Principais rácios financeiros das sociedades financeiras com sede na RAM, segundo a dimensão e o sector de atividade económica**

	Autonomia financeira		Debt to equity		Endividamento	
	2014	2015	2014	2015	2014	2015
	%					
Total das sociedades não financeiras	0,36	0,37	1,82	1,73	0,64	0,63
<i>Dimensão:</i>						
PME	0,36	0,37	1,81	1,72	0,64	0,63
Micro	0,34	0,32	1,96	2,16	0,66	0,68
Pequenas	0,35	0,45	1,84	1,25	0,65	0,55
Médias	0,41	0,40	1,44	1,52	0,59	0,60
Grandes	0,35	0,36	1,83	1,79	0,65	0,64
<i>Sector de atividade:</i>						
A	0,29	0,28	2,40	2,60	0,71	0,72
B	0,53	0,51	0,88	0,96	0,47	0,49
C	0,43	0,40	1,32	1,53	0,57	0,60
D	0,24	0,26	3,10	2,90	0,76	0,74
E	0,40	0,43	1,50	1,32	0,60	0,57
F	0,16	0,19	5,18	4,21	0,84	0,81
G	0,42	0,43	1,40	1,35	0,58	0,57
H	0,36	0,33	1,81	2,00	0,64	0,67
I	0,33	0,36	2,05	1,78	0,67	0,64
J	0,39	0,38	1,55	1,60	0,61	0,62
L	0,30	0,34	2,32	1,94	0,70	0,66
M	0,52	0,53	0,92	0,88	0,48	0,47
N	0,25	0,26	3,06	2,91	0,75	0,74
P	0,09	0,11	10,05	8,49	0,91	0,89
Q	0,51	0,54	0,97	0,87	0,49	0,46
R	0,29	0,30	2,49	2,34	0,71	0,70
S	0,04	0,00	25,73	374,01	0,96	1,00

**Figura 6 – Principais rácios financeiros (2012-2015)**

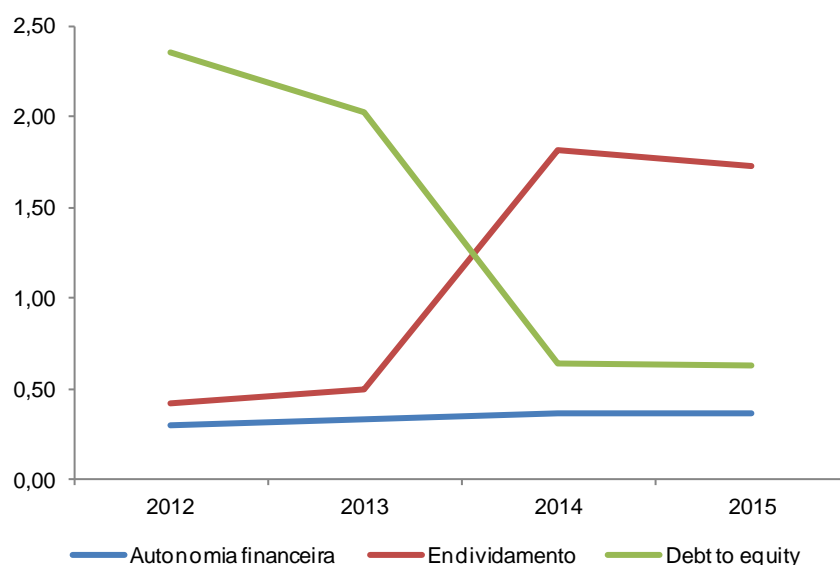

### Demografia do sector empresarial não financeiro

Em 2015, nasceram 3 893 empresas na RAM que criaram 4 737 postos de trabalho. Isto traduziu-se num aumento da taxa de natalidade de empresas com sede na RAM para 15,98%. No que diz respeito à sobrevivência de empresas, é de notar que 73,01% das empresas nascidas em 2014 mantinham-se ativas em 2015. Para as nascidas em 2013, esse rácio era de 66,64%, descendo para os 48,34% no caso das criadas em 2012. A taxa de sobrevivência das empresas não financeiras a 5 anos (ou seja para as nascidas em 2010) era de 23,86%.

De referir que a taxa de natalidade das empresas individuais (19,57%) é substancialmente superior à das sociedades (8,79%), sucedendo o inverso no que respeita às taxas de sobrevivência.

No ano de 2015, contabilizou-se a morte de 3 856 empresas, o que conduziu à destruição de 4 683 postos de trabalho. Naquele ano, a taxa de mortalidade fixou-se em 15,83%, ligeiramente superior à do ano precedente (15,70%), mas mesmo assim inferior à taxa de natalidade (15,98%). A taxa de mortalidade das empresas individuais (18,71%) foi também superior à das sociedades (10,05%).

As “Atividades administrativas e serviços de apoio” foram o sector que registou maior taxa de natalidade (30,72%) e de mortalidade (28,82%) no conjunto das empresas não financeiras.

**Figura 7 – Principais indicadores da demografia das empresas não financeiras com sede na RAM (2012-2015)**

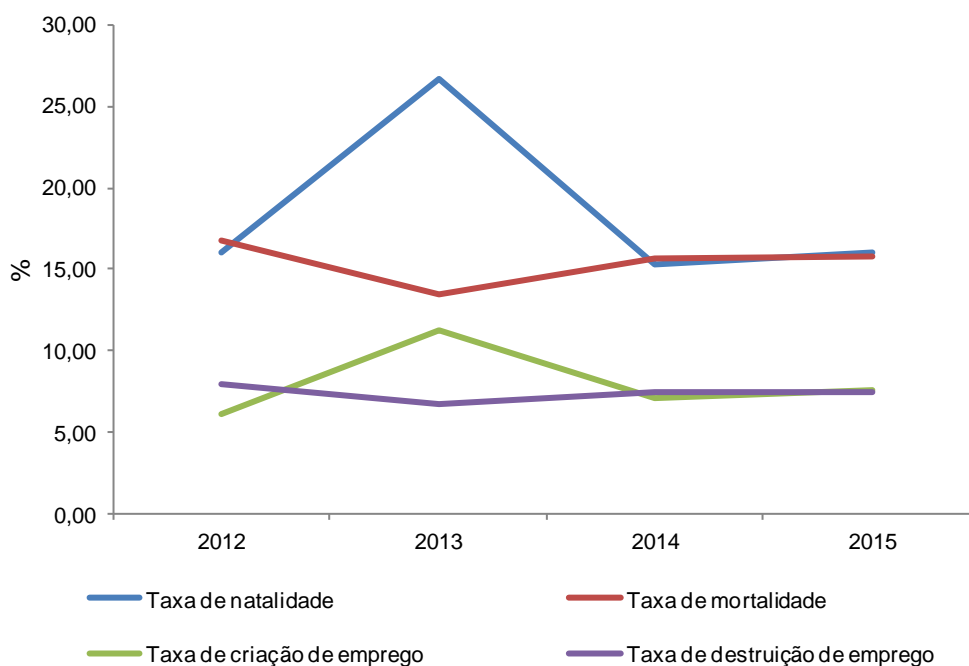

## **Estabelecimentos localizados na RAM**

Com a cada vez maior preponderância das grandes marcas, particularmente no ramo do comércio, a informação dos estabelecimentos assume uma crescente importância. Recorde-se que uma empresa, com sede em qualquer ponto do país, poderá ter vários estabelecimentos localizados em diversas zonas do território. Desta forma, poderão existir estabelecimentos localizados na RAM, que pertencem a uma empresa com sede fora da RAM, existindo igualmente empresas da RAM, com estabelecimentos no Continente e/ou na Região Autónoma dos Açores.

Em 2015, contabilizaram-se na RAM 25 838 estabelecimentos de empresas não financeiras que empregavam cerca de 70 340 pessoas, tendo gerado um volume de negócios de 4,6 mil milhões de euros.

Comparativamente ao ano anterior, o número de estabelecimentos cresceu 3,1%, contribuindo em grande medida para esta evolução os sectores do “Alojamento, restauração e similares” (+11,9%) e das “Atividades Administrativas e dos Serviços de Apoio” (+10,6%).

Em termos de distribuição geográfica, a localização dos estabelecimentos coincide com a localização das empresas: destaque para os municípios do Funchal (50,0%), Santa Cruz (13,1%) e Câmara de Lobos (10,1%), hierarquia verificada também ao nível do pessoal ao serviço, com aqueles municípios, pela mesma ordem a concentrarem 59,7%, 12,2% e 7,2% do total de emprego. Face a 2015, o pessoal ao serviço cresceu 5,2%, sendo que os crescimentos mais expressivos em termos relativos verificaram-se nos municípios da Calheta (+31,6%), Ribeira Brava (+16,0%) e Machico (+11,5%).

O volume de negócios dos estabelecimentos de empresas não financeiras regionais registou um ligeiro decréscimo face ao ano anterior (-0,4%), sendo no entanto de registar a dinâmica positiva observada nos sectores das “Atividades Imobiliárias” (+42,5%), das “Atividades artísticas, de espetáculos, desportivas e recreativas” (+27,4%) e do “Alojamento, restauração e Similares” (+10,8%).

**Figura 8 – Principais indicadores dos estabelecimentos de empresas não financeiras localizados na RAM (2010-2015)**

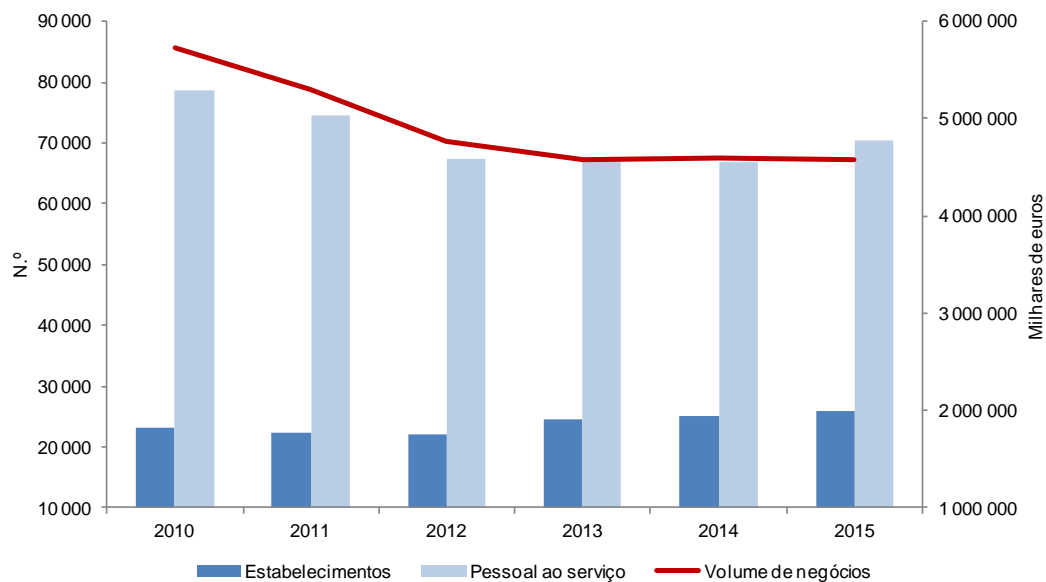

**1. INDICADORES PATRIMONIAIS E  
DEMOGRÁFICOS DAS EMPRESAS,  
2010 – 2015**

---



## 1.1 - Indicadores Económicos e Patrimoniais das Empresas

(Continua)

Ano	Empresas	Pessoal ao serviço	Pessoal remunerado	Gastos com o pessoal	Remunerações	Dimensão média	Gastos com o pessoal por pessoa empregada
	N.º	N.º	N.º	10 <sup>3</sup> Euros	10 <sup>3</sup> Euros	Pessoas/empresa	10 <sup>3</sup> Euros/pessoa
<b>TOTAL</b>							
2015	24 618	64 832	46 655	803 862	611 989	2,63	12,40
2014	23 916	63 921	46 508	807 399	617 407	2,67	12,63
2013	23 451	64 131	47 179	808 423	629 381	2,73	12,61
2012	20 775	65 357	51 281	893 255	684 043	3,15	13,67
2011	21 244	72 094	57 894	976 939	761 024	3,39	13,55
2010	21 838	75 700	61 235	1 018 095	803 275	3,47	13,45
<b>FORMA JURÍDICA</b>							
<b>Empresas individuais</b>							
2015	16 375	17 316	1 678	14 820	7 413	1,06	0,86
2014	15 675	16 659	1 727	14 274	7 088	1,06	0,86
2013	15 218	16 293	1 819	14 698	7 604	1,07	0,90
2012	12 341	13 630	2 021	15 651	8 385	1,10	1,15
2011	12 429	13 880	2 234	19 291	10 866	1,12	1,39
2010	12 808	14 390	2 477	21 302	12 159	1,12	1,48
<b>Sociedades</b>							
2015	8 243	47 516	44 977	789 042	604 576	5,76	16,61
2014	8 241	47 262	44 781	793 124	610 319	5,73	16,78
2013	8 233	47 838	45 360	793 724	621 777	5,81	16,59
2012	8 434	51 727	49 260	877 604	675 658	6,13	16,97
2011	8 815	58 214	55 660	957 648	750 158	6,60	16,45
2010	9 030	61 310	58 758	996 794	791 116	6,79	16,26
<b>DIMENSÃO</b>							
<b>PME</b>							
2015	24 605	56 545	38 369	546 580	428 220	2,30	9,67
2014	23 901	55 021	37 608	534 268	419 187	2,30	9,71
2013	23 436	55 999	39 047	558 524	436 220	2,39	9,97
2012	20 759	56 488	42 412	612 802	481 696	2,72	10,85
2011	21 226	60 965	46 765	677 768	534 679	2,87	11,12
2010	21 821	64 525	50 061	728 193	576 433	2,96	11,29
<b>Micro</b>							
2015	23 735	33 652	15 554	168 474	129 855	1,42	5,01
2014	23 047	32 840	15 463	168 721	130 020	1,42	5,14
2013	22 555	32 635	15 740	169 511	130 292	1,45	5,19
2012	19 809	30 743	16 703	181 448	141 093	1,55	5,90
2011	20 142	32 277	18 134	202 104	157 837	1,60	6,26
2010	20 670	33 463	19 118	215 909	168 852	1,62	6,45
<b>Pequenas</b>							
2015	758	13 965	13 912	209 058	165 640	18,42	14,97
2014	749	13 537	13 504	206 563	163 898	18,07	15,26
2013	768	13 919	13 873	209 356	166 069	18,12	15,04
2012	828	15 255	15 223	233 482	185 942	18,42	15,31
2011	954	17 624	17 573	267 164	212 321	18,47	15,16
2010	1 016	18 934	18 829	280 161	224 355	18,64	14,80
<b>Médias</b>							
2015	112	8 928	8 903	169 048	132 724	79,71	18,93
2014	105	8 644	8 641	158 984	125 269	82,32	18,39
2013	113	9 445	9 434	179 657	139 860	83,58	19,02
2012	122	10 490	10 486	197 872	154 661	85,98	18,86
2011	130	11 064	11 058	208 500	164 521	85,11	18,84
2010	135	12 128	12 114	232 122	183 226	89,84	19,14
<b>Grandes</b>							
2015	13	8 287	8 286	257 282	183 769	637,46	31,05
2014	15	8 900	8 900	273 131	198 220	593,33	30,69
2013	15	8 132	8 132	249 899	193 161	542,13	30,73
2012	16	8 869	8 869	280 453	202 347	554,31	31,62
2011	18	11 129	11 129	299 171	226 345	618,28	26,88
2010	17	11 175	11 174	289 903	226 842	657,35	25,94

Fonte: INE, Sistema de Contas Integradas das Empresas (SCIE)

## 1.1 - Indicadores Económicos e Patrimoniais das Empresas (Continuação)

Ano	Volume de negócios	Produção	VABpm	Excedente bruto de exploração	Ativo	Passivo	Capital próprio	Investimentos em ativos fixos tangíveis, biológicos e propriedades de investimento
	10³ Euros	10³ Euros	10³ Euros	10³ Euros	10³ Euros	10³ Euros	10³ Euros	10³ Euros
<b>TOTAL</b>								
2015	4 462 545	2 889 458	1 314 999	527 536	31 366 864	23 141 663	8 225 201	312 227
2014	4 626 010	3 132 148	1 495 851	718 176	33 094 474	24 194 799	8 899 675	217 860
2013	4 546 899	3 605 015	1 952 259	1 169 046	35 292 382	25 922 948	9 369 434	209 249
2012	5 032 023	3 128 215	1 422 544	536 451	38 652 758	29 483 800	9 168 958	287 174
2011	5 665 861	3 997 037	2 111 658	1 161 337	43 682 317	//	//	302 837
2010	5 720 217	3 511 866	1 532 176	538 967	37 808 730	//	//	401 016
<b>FORMA JURÍDICA</b>								
<b>Empresas individuais</b>								
2015	190 910	147 772	91 497	78 227	119 086	35 171	83 915	6 996
2014	183 467	139 885	86 945	74 359	113 827	34 984	78 843	5 696
2013	185 154	136 465	82 663	69 582	134 412	40 750	93 662	6 677
2012	191 695	138 707	85 973	71 381	131 002	41 441	89 561	5 373
2011	231 982	164 930	100 880	82 179	186 851	//	//	6 696
2010	259 625	180 875	114 724	93 973	148 781	//	//	8 467
<b>Sociedades</b>								
2015	4 271 635	2 741 686	1 223 502	449 310	31 247 778	23 106 492	8 141 285	305 230
2014	4 442 543	2 992 263	1 408 906	643 818	32 980 647	24 159 815	8 820 832	212 164
2013	4 361 745	3 468 550	1 869 596	1 099 463	35 157 970	25 882 198	9 275 772	202 571
2012	4 840 328	2 989 508	1 336 571	465 070	38 521 756	29 442 359	9 079 397	281 801
2011	5 433 879	3 832 107	2 010 778	1 079 158	43 495 466	//	//	296 142
2010	5 460 592	3 330 990	1 417 452	444 993	37 659 948	//	//	392 549
<b>DIMENSÃO</b>								
<b>PME</b>								
2015	3 223 690	2 108 187	924 655	401 227	15 373 507	8 488 640	6 884 867	289 584
2014	3 205 058	2 065 744	897 476	400 457	16 575 243	9 192 318	7 382 924	195 953
2013	2 973 067	2 641 425	1 501 964	978 740	18 357 577	10 508 306	7 849 271	148 227
2012	3 145 193	2 095 661	847 932	260 126	19 668 110	12 501 798	7 166 312	157 142
2011	3 762 127	2 940 650	1 506 937	867 306	20 234 233	//	//	230 584
2010	4 056 786	2 589 822	1 083 325	390 471	20 247 822	//	//	301 942
<b>Micro</b>								
2015	1 017 364	666 787	286 969	114 741	9 764 556	5 857 918	3 906 638	96 766
2014	1 043 398	653 603	268 214	98 578	10 377 234	6 374 236	4 002 999	83 886
2013	1 034 822	656 031	265 726	94 672	10 069 073	6 296 097	3 772 977	83 858
2012	1 082 994	661 175	258 298	72 055	10 054 929	6 566 050	3 488 879	84 253
2011	1 237 401	793 832	327 197	127 317	9 143 265	//	//	93 886
2010	1 308 529	779 209	302 553	89 585	11 564 661	//	//	120 003
<b>Pequenas</b>								
2015	1 146 397	734 397	297 944	106 027	3 558 598	1 394 751	2 163 848	65 156
2014	1 173 943	770 632	327 474	144 807	4 390 743	1 750 472	2 640 271	51 558
2013	1 112 417	1 362 351	942 347	753 205	4 714 999	2 632 893	2 082 106	39 742
2012	1 191 396	779 215	308 097	89 389	6 963 869	4 175 232	2 788 637	57 341
2011	1 367 185	1 366 262	857 772	604 034	8 365 420	//	//	84 048
2010	1 479 281	964 869	425 658	156 914	5 922 006	//	//	106 733
<b>Médias</b>								
2015	1 059 929	707 002	339 742	180 459	2 050 352	1 235 971	814 381	127 662
2014	987 716	641 509	301 788	157 072	1 807 265	1 067 611	739 654	60 510
2013	825 828	623 044	293 891	130 863	3 573 505	1 579 317	1 994 188	24 628
2012	870 803	655 271	281 538	98 682	2 649 312	1 760 515	888 797	15 549
2011	1 157 541	780 556	321 968	135 956	2 725 548	//	//	52 650
2010	1 268 976	845 743	355 114	143 972	2 761 155	//	//	75 206
<b>Grandes</b>								
2015	1 238 855	781 272	390 344	126 309	15 993 357	14 653 024	1 340 334	22 643
2014	1 420 952	1 066 404	598 376	317 720	16 519 231	15 002 481	1 516 751	21 906
2013	1 573 831	963 589	450 295	190 306	16 934 805	15 414 642	1 520 163	61 021
2012	1 886 829	1 032 554	574 612	276 325	18 984 648	16 982 002	2 002 646	130 032
2011	1 903 734	1 056 387	604 722	294 031	23 448 084	//	//	72 253
2010	1 663 431	922 044	448 851	148 496	17 560 908	//	//	99 074

Fonte: INE, Sistema de Contas Integradas das Empresas (SCIE)

## 1.2 - Nascimentos, Sobrevivência dos nascimentos e Mortes das Empresas

Ano	TOTAL					
	Empresas	NASCIMENTOS				Mortes
		TOTAL	Sobrevivência			
			A 1 ano	A 2 anos	A 5 anos	
	N.º	N.º	N.º	N.º	N.º	N.º
TOTAL						
2015	24 618	3 920				3 905 E
2014	23 916	3 653	2 668			3 753 Po
2013	23 451	6 225	5 029	4 142		3 164
2012	20 775	3 321	2 446	1 872		3 491
2011	21 244	2 883	2 006	1 361		3 685
2010	21 838	2 714	1 872	1 236	646	3 577
FORMA JURÍDICA						
Empresas individuais						
2015	16 375	3 195				3 074 E
2014	15 675	2 967	2 087			2 982 Po
2013	15 218	5 520	4 400	3 589		2 465
2012	12 341	2 719	1 916	1 420		2 637
2011	12 429	2 232	1 432	884		2 729
2010	12 808	2 131	1 361	825	366	2 699
Sociedades						
2015	8 243	725				831 E
2014	8 241	686	581			771 Po
2013	8 233	705	629	553		699
2012	8 434	602	530	452		854
2011	8 815	651	574	477		956
2010	9 030	583	511	411	280	878

Fonte: INE, Sistema de Contas Integradas das Empresas (SCIE)

### 1.3 - Nascimentos, Sobrevivência dos nascimentos e Mortes das Empresas (com pelo menos 1 pessoa ao serviço remunerada)

Ano	COM PELO MENOS 1 PESSOA AO SERVIÇO REMUNERADA					
	Empresas	NASCIMENTOS				Mortes
		TOTAL	Sobrevivência			
			A 1 ano	A 2 anos	A 5 anos	
	N.º	N.º	N.º	N.º	N.º	N.º
TOTAL						
2015	7 129	793				//
2014	7 100	755	630			828 Po
2013	7 128	757	645	524		796
2012	7 383	632	533	448		995
2011	7 832	710	575	456		1 044
2010	8 136	763	624	473	263	1 022
FORMA JURÍDICA						
Empresas individuais						
2015	1 083	165				//
2014	1 109	178	128			214 Po
2013	1 103	180	139	97		183
2012	1 171	136	93	75		242
2011	1 264	168	113	82		227
2010	1 277	238	188	139	68	189
Sociedades						
2015	6 046	628				//
2014	5 991	577	502			614 Po
2013	6 025	577	506	427		613
2012	6 212	496	440	373		753
2011	6 568	542	462	374		817
2010	6 859	525	436	334	195	833

Fonte: INE, Sistema de Contas Integradas das Empresas (SCIE)

## 1.4 - Taxa de natalidade, taxa de sobrevivência dos nascimentos e taxa de mortalidade das Empresas

Ano	TOTAL				
	Taxa de natalidade	Taxa de sobrevivência das empresas nascidas			Taxa de mortalidade
		A 1 ano	A 2 anos	5 anos	
	%	%	%	%	%
<b>TOTAL</b>					
2015	15,92				15,86 E
2014	15,27	73,04			15,69 Po
2013	26,54	80,79	66,54		13,49
2012	15,99	73,65	56,37		16,80
2011	13,57	69,58	47,21		17,35
2010	12,43	68,98	45,54	23,80	16,38
<b>FORMA JURÍDICA</b>					
<b>Empresas individuais</b>					
2015	19,51				18,77 E
2014	18,93	70,34			19,02 Po
2013	36,27	79,71	65,02		16,20
2012	22,03	70,47	52,23		21,37
2011	17,96	64,16	39,61		21,96
2010	16,64	63,87	38,71	17,18	21,07
<b>Sociedades</b>					
2015	8,80				10,08 E
2014	8,32	84,69			9,36 Po
2013	8,56	89,22	78,44		8,49
2012	7,14	88,04	75,08		10,13
2011	7,39	88,17	73,27		10,85
2010	6,46	87,65	70,50	48,03	9,72

Fonte: INE, Sistema de Contas Integradas das Empresas (SCIE)

Nota: A taxa de sobrevivência está expressa de acordo com o ano de nascimento da empresa.

### 1.5 - Taxa de natalidade, taxa de sobrevivência dos nascimentos e taxa de mortalidade das Empresas (com pelo menos 1 pessoa ao serviço remunerada)

Ano	TOTAL				
	Taxa de natalidade	Taxa de sobrevivência das empresas nascidas			Taxa de mortalidade
		A 1 ano	A 2 anos	5 anos	
	%	%	%	%	%
<b>TOTAL</b>					
2015	11,12				//
2014	10,63	83,44			11,66 Po
2013	10,62	85,20	69,22		11,17
2012	8,56	84,34	70,89		13,48
2011	9,07	80,99	64,23		13,33
2010	9,38	81,78	61,99	34,47	12,56
<b>FORMA JURÍDICA</b>					
<b>Empresas individuais</b>					
2015	15,24				//
2014	16,05	71,91			19,30 Po
2013	16,32	77,22	53,89		16,59
2012	11,61	68,38	55,15		20,67
2011	13,29	67,26	48,81		17,96
2010	18,64	78,99	58,40	28,57	14,80
<b>Sociedades</b>					
2015	10,39				//
2014	9,63	87,00			10,25 Po
2013	9,58	87,69	74,00		10,17
2012	7,98	88,71	75,20		12,12
2011	8,25	85,24	69,00		12,44
2010	7,65	83,05	63,62	37,14	12,14

Fonte: INE, Sistema de Contas Integradas das Empresas (SCIE)

Nota: A taxa de sobrevivência está expressa de acordo com o ano de nascimento da empresa.

### 1.6 - Sociedades de elevado crescimento e "Gazelas"

Ano	Empresas	Empresas com 10 ou mais pessoas remuneradas		
		Total	Empresas de elevado crescimento	Gazelas (empresas jovens de elevado crescimento)
	N.º	N.º	N.º	N.º
<b>TOTAL</b>				
2015	24 618	852	66	7
2014	23 916	836	48	5
2013	23 451	868	40	7
2012	20 775	928	49	8
2011	21 244	1 060	51	6
2010	21 838	1 110	78	4

Fonte: INE, Sistema de Contas Integradas das Empresas (SCIE)



**2. INDICADORES PATRIMONIAIS E  
DEMOGRÁFICOS DAS EMPRESAS  
FINANCEIRAS, 2010 – 2015**

---



## 2.1 - Indicadores Económicos e Patrimoniais das Empresas Financeiras (Continua)

Ano	Empresas	Pessoal ao serviço	Pessoal remunerado	Gastos com o pessoal	Remunerações	Dimensão média	Gastos com o pessoal por pessoa empregada
	N.º	N.º	N.º	10 <sup>3</sup> Euros	10 <sup>3</sup> Euros	Pessoas/empresa	10 <sup>3</sup> Euros/pessoa
<b>TOTAL</b>							
2015	257	2 539	2 338	121 146	75 814	9,88	47,71
2014	254	2 536	2 333	120 892	75 663	9,98	47,67
2013	277	2 722	2 493	111 943	83 801	9,83	41,13
2012	292	2 961	2 723	128 257	84 872	10,14	43,32
2011	321	3 119	2 840	121 821	85 770	9,72	39,06
2010	333	3 233	2 944	119 496	88 793	9,71	36,96

Fonte: INE, Sistema de Contas Integradas das Empresas (SCIE)

## 2.1 - Indicadores Económicos e Patrimoniais das Empresas Financeiras (Continuação)

Ano	Volume de negócios	Produção	VABpm	Excedente bruto de exploração	Ativo	Passivo	Capital próprio	Investimentos em ativos fixos tangíveis, biológicos e propriedades de investimento
	10 <sup>3</sup> Euros	10 <sup>3</sup> Euros	10 <sup>3</sup> Euros	10 <sup>3</sup> Euros	10 <sup>3</sup> Euros	10 <sup>3</sup> Euros	10 <sup>3</sup> Euros	10 <sup>3</sup> Euros
<b>TOTAL</b>								
2015	564 978	216 733	142 493	20 351	20 470 450	16 278 562	4 191 887	840
2014	571 156	357 165	298 577	176 338	21 379 896	16 677 476	4 702 420	1 994
2013	600 742	901 049	828 798	715 309	22 680 211	17 540 662	5 139 549	2 179
2012	840 162	311 170	239 754	107 645	25 408 401	20 231 561	5 176 840	822
2011	937 246	818 907	740 509	616 232	29 691 513	x	x	2 837
2010	679 738	156 199	74 642	- 46 146	23 496 771	x	x	5 578

Fonte: INE, Sistema de Contas Integradas das Empresas (SCIE)

## 2.2 - Nascimentos, Sobrevivência dos nascimentos e Mortes das Empresas Financeiras

Ano	TOTAL					
	Empresas	NASCIMENTOS				Mortes
		TOTAL	Sobrevivência			
			A 1 ano	A 2 anos	A 5 anos	
	N.º	N.º	N.º	N.º	N.º	N.º
TOTAL						
2015	257	27				49 E
2014	254	30	23			38 Po
2013	277	35	23	17		44
2012	292	30	17	16		50
2011	321	35	23	15		58
2010	333	28	12	8	5	45

Fonte: INE, Sistema de Contas Integradas das Empresas (SCIE)

## 2.3 - Nascimentos, Sobrevivência dos nascimentos e Mortes das Empresas Financeiras (com pelo menos 1 pessoa ao serviço remunerada)

Ano	COM PELO MENOS 1 PESSOA AO SERVIÇO REMUNERADA					
	Empresas	NASCIMENTOS				Mortes
		TOTAL	Sobrevivência			
			A 1 ano	A 2 anos	A 5 anos	
	N.º	N.º	N.º	N.º	N.º	N.º
TOTAL						
2015	69	12				//
2014	60	10	8			5 Po
2013	58	8	5	4		7
2012	63	12	10	7		10
2011	53	6	4	4		6
2010	59	6	1	1	0	8

Fonte: INE, Sistema de Contas Integradas das Empresas (SCIE)

## 2.4 - Taxa de natalidade, taxa de sobrevivência dos nascimentos e taxa de mortalidade das Empresas Financeiras

Ano	TOTAL				
	Taxa de natalidade	Taxa de sobrevivência das empresas nascidas			Taxa de mortalidade
		A 1 ano	A 2 anos	5 anos	
	%	%	%	%	%

### TOTAL

2015	10,51				19,07 E
2014	11,81	76,67			14,96 Po
2013	12,64	65,71	48,57		15,88
2012	10,27	56,67	53,33		17,12
2011	10,90	65,71	42,86		18,07
2010	8,41	42,86	28,57	17,86	13,51

Fonte: INE, Sistema de Contas Integradas das Empresas (SCIE)

Nota: A taxa de sobrevivência está expressa de acordo com o ano de nascimento da empresa.

## 2.5 - Taxa de natalidade, taxa de sobrevivência dos nascimentos e taxa de mortalidade das Empresas Financeiras (com pelo menos 1 pessoa ao serviço remunerada)

Ano	TOTAL				
	Taxa de natalidade	Taxa de sobrevivência das empresas nascidas			Taxa de mortalidade
		A 1 ano	A 2 anos	5 anos	
	%	%	%	%	%

### TOTAL

2015	17,39				//
2014	16,67	80,00			8,33 Po
2013	13,79	62,50	50,00		12,07
2012	19,05	83,33	58,33		15,87
2011	11,32	66,67	66,67		11,32
2010	10,17	16,67	16,67	0,00	13,56

Fonte: INE, Sistema de Contas Integradas das Empresas (SCIE)

Nota: A taxa de sobrevivência está expressa de acordo com o ano de nascimento da empresa.



### **3. INDICADORES PATRIMONIAIS DAS EMPRESAS NÃO FINANCEIRAS, 2010-2015**

---



### 3.1 - Pessoas ao serviço nas Empresas não Financeiras, por forma jurídica, dimensão e sector de atividade económica (Continua)

Ano	Empresas	Pessoal ao serviço	Pessoal remunerado	Gastos com o pessoal	Remunerações	Dimensão média	Gastos com o pessoal por pessoa empregada	Produtividade aparente do trabalho	Produtividade do trabalho ajustada ao salário	Peso dos gastos com o pessoal no VAB <sub>pm</sub>
	N.º	N.º	N.º	10 <sup>3</sup> Euros	10 <sup>3</sup> Euros	Pessoas/empresa	10 <sup>3</sup> Euros/pessoa	10 <sup>3</sup> Euros/pessoa	%	%
<b>TOTAL</b>										
2015	24 361	62 293	44 317	682 716	536 175	2,56	10,96	19,10	123,99	58,23
2014	23 662	61 385	44 175	686 507	541 743	2,59	11,18	20,01	128,76	57,34
2013	23 174	61 409	44 686	696 479	545 580	2,65	11,34	18,73	120,17	61,99
2012	20 483	62 396	48 558	764 997	599 172	3,05	12,26	19,13	121,44	64,68
2011	20 923	68 975	55 054	855 118	675 254	3,30	12,40	20,30	130,70	62,37
2010	21 505	72 467	58 291	898 600	714 482	3,37	12,40	20,47	132,81	61,65
<b>FORMA JURÍDICA</b>										
<b>Empresas individuais</b>										
2015	16 251	17 191	1 673	14 766	7 404	1,06	0,86	5,38	60,90	16,25
2014	15 546	16 527	1 723	14 216	7 077	1,06	0,86	5,32	64,52	16,48
2013	15 060	16 133	1 815	14 610	7 588	1,07	0,91	5,16	64,14	17,89
2012	12 173	13 458	2 016	15 574	8 371	1,11	1,16	6,40	82,80	18,32
2011	12 233	13 682	2 230	19 200	10 855	1,12	1,40	7,33	85,18	19,25
2010	12 604	14 180	2 470	21 168	12 128	1,13	1,49	8,02	93,58	18,71
<b>Sociedades</b>										
2015	8 110	45 102	42 644	667 950	528 771	5,56	14,81	24,33	155,35	61,75
2014	8 116	44 858	42 452	672 291	534 666	5,53	14,99	25,42	160,53	60,51
2013	8 114	45 276	42 871	681 869	537 991	5,58	15,06	23,56	148,16	65,45
2012	8 310	48 938	46 542	749 424	590 800	5,89	15,31	22,64	140,57	68,27
2011	8 690	55 293	52 824	835 918	664 399	6,36	15,12	23,51	148,56	65,75
2010	8 901	58 287	55 821	877 431	702 354	6,55	15,05	23,50	149,53	65,27

Fonte: INE, Sistema de Contas Integradas das Empresas (SCIE)

### 3.1 - Pessoas ao serviço nas Empresas não Financeiras, por forma jurídica, dimensão e sector de atividade económica (Continuação)

Ano	Empresas	Pessoal ao serviço	Pessoal remunerado	Gastos com o pessoal	Remunerações	Dimensão média	Gastos com o pessoal por pessoa empregada	Produtividade aparente do trabalho	Produtividade do trabalho ajustada ao salário	Peso dos gastos com o pessoal no VAB <sub>pm</sub>
	N.º	N.º	N.º	10 <sup>3</sup> Euros	10 <sup>3</sup> Euros	Pessoas/empresa	10 <sup>3</sup> Euros/pessoa	10 <sup>3</sup> Euros/pessoa	%	%
<b>DIMENSÃO</b>										
<b>PME</b>										
2015	24 349	56 153	38 178	541 275	424 575	2,31	9,64	16,79	118,41	58,93
2014	23 648	54 632	37 422	529 217	415 694	2,31	9,69	16,33	115,44	62,02
2013	23 160	55 566	38 843	552 793	432 033	2,40	9,95	15,18	106,63	68,55
2012	20 469	55 998	42 160	607 698	477 686	2,74	10,85	15,28	106,00	73,50
2011	20 907	60 456	46 535	673 104	531 005	2,89	11,13	17,33	119,80	66,84
2010	21 490	63 986	49 811	723 114	572 369	2,98	11,30	17,64	121,48	66,23
<b>Micro</b>										
2015	23 483	33 300	15 403	165 370	127 394	1,42	4,97	8,40	78,21	58,57
2014	22 799	32 508	15 334	165 790	127 741	1,43	5,10	8,18	75,62	62,47
2013	22 286	32 290	15 621	165 792	127 482	1,45	5,13	8,10	76,30	63,36
2012	19 526	30 369	16 565	177 874	138 248	1,56	5,86	8,34	77,68	69,58
2011	19 830	31 877	18 008	198 571	155 000	1,61	6,23	10,32	93,60	61,19
2010	20 346	33 048	18 989	212 599	166 246	1,62	6,43	11,16	99,72	58,26
<b>Pequenas</b>										
2015	754	13 925	13 872	206 856	164 457	18,47	14,86	22,52	151,03	69,78
2014	744	13 480	13 447	204 443	162 684	18,12	15,17	23,00	151,28	71,45
2013	762	13 836	13 793	208 920	165 718	18,16	15,10	20,89	137,90	77,77
2012	821	15 139	15 109	231 953	184 777	18,44	15,32	20,20	131,56	80,10
2011	947	17 515	17 469	266 034	211 485	18,50	15,19	21,36	140,27	73,79
2010	1 009	18 810	18 708	278 392	222 898	18,64	14,80	20,38	136,95	74,88
<b>Médias</b>										
2015	112	8 928	8 903	169 048	132 724	79,71	18,93	39,15	206,17	49,76
2014	105	8 644	8 641	158 984	125 269	82,32	18,39	36,56	198,73	52,68
2013	112	9 440	9 429	178 082	138 833	84,29	18,86	31,01	164,20	64,49
2012	122	10 490	10 486	197 872	154 661	85,98	18,86	28,27	149,81	70,28
2011	130	11 064	11 058	208 500	164 521	85,11	18,84	31,13	165,12	64,76
2010	135	12 128	12 114	232 122	183 226	89,84	19,14	31,01	161,84	65,37
<b>Grandes</b>										
2015	12	6 140	6 139	141 441	111 599	511,67	23,04	40,26	174,74	55,70
2014	14	6 753	6 753	157 290	126 050	482,36	23,29	49,82	213,90	45,73
2013	14	5 843	5 843	143 686	113 547	417,36	24,59	52,54	213,64	45,32
2012	14	6 398	6 398	157 299	121 486	457,00	24,59	52,86	214,99	44,18
2011	16	8 519	8 519	182 014	144 249	532,44	21,37	41,39	193,73	49,99
2010	15	8 481	8 480	175 486	142 113	565,40	20,69	41,89	202,45	47,98

Fonte: INE, Sistema de Contas Integradas das Empresas (SCIE)

### 3.1 - Pessoas ao serviço nas Empresas não Financeiras, por forma jurídica, dimensão e sector de atividade económica (Continuação)

Ano	Empresas	Pessoal ao serviço	Pessoal remunerado	Gastos com o pessoal	Remunerações	Dimensão média	Gastos com o pessoal por pessoa empregada	Produtividade aparente do trabalho	Produtividade do trabalho ajustada ao salário	Peso dos gastos com o pessoal no VAB <sub>pm</sub>
	N.º	N.º	N.º	10 <sup>3</sup> Euros	10 <sup>3</sup> Euros	Pessoas/empresa	10 <sup>3</sup> Euros/pessoa	10 <sup>3</sup> Euros/pessoa	%	%
<b>SECTOR DE ATIVIDADE ECONÓMICA</b>										
<b>SECÇÃO A - AGRICULTURA, PRODUÇÃO ANIMAL, CAÇA, FLORESTA E PESCA</b>										
2015	4 574	5 183	758	8 494	6 101	1,13	1,64	3,75	33,43	50,99
2014	4 528	5 108	726	8 072	5 798	1,13	1,58	3,85	34,65	48,55
2013	4 138	4 938	924	11 299	8 606	1,19	2,29	3,84	31,43	78,60
2012	1 160	1 934	875	11 105	8 638	1,67	5,74	8,99	70,83	83,37
2011	441	1 357	1 026	12 164	9 436	3,08	8,96	14,33	120,90	91,73
2010	412	1 256	935	8 389	6 492	3,05	6,68	10,96	122,20	94,24
<b>SECÇÃO B - INDÚSTRIAS EXTRATIVAS</b>										
2015	17	69	61	1 153	915	4,06	16,71	15,41	81,51	103,59
2014	19	71	60	1 257	979	3,74	17,70	21,66	103,40	83,69
2013	20	90	79	1 832	1 309	4,50	20,36	17,29	74,55	114,79
2012	22	106	97	2 332	1 731	4,82	22,00	10,42	43,32	209,71
2011	22	124	118	2 794	2 182	5,64	22,53	27,27	115,19	79,51
2010	23	135	127	2 932	2 360	5,87	21,72	34,61	149,93	62,05
<b>SECÇÃO C - INDÚSTRIAS TRANSFORMADORAS</b>										
2015	685	3 744	3 460	49 941	39 664	5,47	13,34	19,02	131,79	74,33
2014	703	3 780	3 491	49 810	39 321	5,38	13,18	18,21	127,64	78,64
2013	708	3 910	3 619	51 495	40 077	5,52	13,17	18,09	127,14	78,45
2012	763	4 456	4 111	58 300	45 553	5,84	13,08	16,52	116,49	84,82
2011	807	5 193	4 839	71 414	56 276	6,43	13,75	18,37	124,45	78,78
2010	866	5 488	5 134	75 431	59 717	6,34	13,74	19,63	133,60	72,73
<b>SECÇÃO D - ELETRICIDADE, GÁS, VAPOR, ÁGUA QUENTE E FRIA E AR FRIO</b>										
2015	15	803	786	29 726	23 054	53,53	37,02	96,53	255,25	34,62
2014	12	813	803	30 888	23 214	67,75	37,99	103,52	269,12	33,45
2013	16	831	817	31 266	23 385	51,94	37,62	108,93	284,64	31,58
2012	16	853	839	30 955	22 895	53,31	36,29	109,53	296,87	30,38
2011	16	865	852	30 515	24 807	54,06	35,28	101,54	283,51	31,75
2010	13	884	875	36 235	29 238	68,00	40,99	100,79	243,38	37,30

Fonte: INE, Sistema de Contas Integradas das Empresas (SCIE)

### 3.1 - Pessoas ao serviço nas Empresas não Financeiras, por forma jurídica, dimensão e sector de atividade económica (Continuação)

Ano	Empresas	Pessoal ao serviço	Pessoal remunerado	Gastos com o pessoal	Remunerações	Dimensão média	Gastos com o pessoal por pessoa empregada	Produtividade aparente do trabalho	Produtividade do trabalho ajustada ao salário	Peso dos gastos com o pessoal no VAB <sub>pm</sub>
	N.º	N.º	N.º	10 <sup>3</sup> Euros	10 <sup>3</sup> Euros	Pessoas/empresa	10 <sup>3</sup> Euros/pessoa	10 <sup>3</sup> Euros/pessoa	%	%
<b>SECÇÃO E - CAPTAÇÃO, TRATAMENTO E DISTRIBUIÇÃO DE ÁGUA; SANEAMENTO, GESTÃO DE RESÍDUOS E DESPOLUIÇÃO</b>										
2015	21	859	855	14 808	11 927	40,90	17,24	29,15	168,33	62,84
2014	22	831	825	14 001	11 281	37,77	16,85	29,80	175,62	63,25
2013	22	515	508	8 914	7 239	23,41	17,31	31,41	178,98	54,27
2012	26	577	565	8 584	7 100	22,19	14,88	23,65	155,64	62,83
2011	28	582	569	9 025	7 458	20,79	15,51	29,74	187,52	53,71
2010	30	605	586	10 546	8 723	20,17	17,43	36,70	203,93	52,84
<b>SECÇÃO F - CONSTRUÇÃO</b>										
2015	1 137	5 482	4 938	86 102	67 293	4,82	15,71	21,02	120,55	72,60
2014	1 197	6 052	5 483	95 463	77 818	5,06	15,77	24,33	139,77	62,98
2013	1 313	6 344	5 695	100 188	80 941	4,83	15,79	21,25	120,82	71,15
2012	1 432	7 556	6 868	117 308	92 552	5,28	15,53	19,30	112,97	72,06
2011	1 696	9 950	9 133	145 457	115 019	5,87	14,62	20,68	129,86	67,89
2010	1 866	11 688	10 798	170 696	138 646	6,26	14,60	21,23	134,27	66,47
<b>SECÇÃO G - COMÉRCIO POR GROSSO E A RETALHO; REPARAÇÃO DE VEÍCULOS AUTOMÓVEIS E MOTOCICLOS</b>										
2015	3 574	11 811	9 946	133 903	106 612	3,30	11,34	17,06	126,71	66,60
2014	3 584	11 726	9 859	132 941	105 884	3,27	11,34	17,40	129,00	67,07
2013	3 745	11 947	9 954	133 453	105 696	3,19	11,17	14,88	111,00	76,74
2012	3 875	13 492	11 402	155 342	123 616	3,48	11,51	14,01	102,82	83,66
2011	4 056	15 658	13 524	183 677	145 411	3,86	11,73	16,00	117,84	75,29
2010	4 148	16 148	14 038	193 029	153 192	3,89	11,95	17,13	124,57	71,16
<b>SECÇÃO H - TRANSPORTES E ARMAZENAGEM</b>										
2015	867	2 884	2 535	44 489	35 642	3,33	15,43	46,22	263,37	34,89
2014	910	3 166	2 826	52 893	41 750	3,48	16,71	54,31	290,18	31,90
2013	962	3 220	2 866	57 783	44 562	3,35	17,95	50,88	252,34	36,82
2012	975	3 353	3 018	62 369	47 082	3,44	18,60	52,26	252,87	36,74
2011	1 000	3 445	3 095	60 356	47 998	3,45	17,52	52,47	269,07	34,31
2010	1 018	3 750	3 391	63 886	51 554	3,68	17,04	47,59	252,62	36,72

Fonte: INE, Sistema de Contas Integradas das Empresas (SCIE)

### 3.1 - Pessoas ao serviço nas Empresas não Financeiras, por forma jurídica, dimensão e sector de atividade económica (Continuação)

Ano	Empresas	Pessoal ao serviço	Pessoal remunerado	Gastos com o pessoal	Remunerações	Dimensão média	Gastos com o pessoal por pessoa empregada	Produtividade aparente do trabalho	Produtividade do trabalho ajustada ao salário	Peso dos gastos com o pessoal no VAB <sub>pm</sub>
	N.º	N.º	N.º	10 <sup>3</sup> Euros	10 <sup>3</sup> Euros	Pessoas/empresa	10 <sup>3</sup> Euros/pessoa	10 <sup>3</sup> Euros/pessoa	%	%
<b>SECÇÃO I - ALOJAMENTO, RESTAURAÇÃO E SIMILARES</b>										
2015	2 524	12 666	11 418	154 473	120 997	5,02	12,20	19,36	143,12	62,15
2014	2 292	11 893	10 848	146 059	114 471	5,19	12,28	18,37	136,43	66,84
2013	2 155	11 610	10 660	144 102	112 402	5,39	12,41	17,27	127,79	71,71
2012	2 148	11 547	10 621	144 843	113 627	5,38	12,54	16,53	121,24	74,07
2011	2 212	12 269	11 285	152 107	119 041	5,55	12,40	17,01	126,20	71,49
2010	2 176	12 468	11 559	154 997	120 801	5,73	12,43	16,59	123,73	73,58
<b>SECÇÃO J - ATIVIDADES DE INFORMAÇÃO E DE COMUNICAÇÃO</b>										
2015	255	916	765	23 075	18 189	3,59	25,19	47,01	155,84	53,22
2014	243	867	726	21 908	17 641	3,57	25,27	44,74	148,26	56,41
2013	229	837	695	21 763	17 020	3,66	26,00	43,05	137,48	59,81
2012	225	886	744	22 216	17 318	3,94	25,07	42,50	142,33	58,18
2011	244	913	752	24 319	19 459	3,74	26,64	42,54	131,55	61,75
2010	241	869	706	20 903	16 385	3,61	24,05	42,43	143,32	56,20
<b>SECÇÃO L - ATIVIDADES IMOBILIÁRIAS</b>										
2015	677	1 177	683	8 953	7 139	1,74	7,61	23,59	179,99	29,26
2014	639	1 130	674	9 354	7 465	1,77	8,28	22,25	160,31	33,71
2013	668	1 182	712	9 614	7 735	1,77	8,13	20,94	155,06	36,04
2012	711	1 218	734	10 683	8 655	1,71	8,77	18,07	124,18	43,95
2011	749	1 298	782	12 187	9 823	1,73	9,39	25,27	162,16	33,57
2010	767	1 392	877	12 767	10 343	1,81	9,17	24,35	167,27	33,40
<b>SECÇÃO M - ATIVIDADES DE CONSULTORIA, CIENTÍFICAS, TÉCNICAS E SIMILARES</b>										
2015	1 862	3 076	1 691	32 656	25 041	1,65	10,62	17,68	91,54	59,74
2014	1 805	2 978	1 653	32 291	24 961	1,65	10,84	18,25	93,44	59,21
2013	1 784	3 130	1 795	34 008	26 153	1,75	10,87	17,86	94,27	60,43
2012	1 879	3 457	2 056	44 850	35 034	1,84	12,97	19,71	90,33	64,68
2011	2 022	3 728	2 183	49 836	38 845	1,84	13,37	21,20	92,84	63,63
2010	2 191	3 830	2 131	47 292	37 078	1,75	12,35	20,78	93,63	59,61

Fonte: INE, Sistema de Contas Integradas das Empresas (SCIE)

### 3.1 - Pessoas ao serviço nas Empresas não Financeiras, por forma jurídica, dimensão e sector de atividade económica (Continuação)

Ano	Empresas	Pessoal ao serviço	Pessoal remunerado	Gastos com o pessoal	Remunerações	Dimensão média	Gastos com o pessoal por pessoa empregada	Produtividade aparente do trabalho	Produtividade do trabalho ajustada ao salário	Peso dos gastos com o pessoal no VAB <sub>pm</sub>
	N.º	N.º	N.º	10 <sup>3</sup> Euros	10 <sup>3</sup> Euros	Pessoas/empresa	10 <sup>3</sup> Euros/pessoa	10 <sup>3</sup> Euros/pessoa	%	%
<b>SECÇÃO N - ATIVIDADES ADMINISTRATIVAS E DOS SERVIÇOS DE APOIO</b>										
2015	3 782	6 109	2 537	33 797	25 845	1,62	5,53	10,89	81,75	49,96
2014	3 408	5 623	2 434	32 409	24 943	1,65	5,76	10,43	78,36	54,49
2013	3 164	5 349	2 404	31 486	24 229	1,69	5,89	9,87	75,36	59,26
2012	2 958	5 264	2 524	33 616	26 221	1,78	6,39	10,49	78,78	59,63
2011	3 007	5 522	2 737	38 274	29 881	1,84	6,93	11,37	81,29	60,19
2010	3 035	5 629	2 818	39 071	30 732	1,85	6,94	11,66	84,07	58,51
<b>SECÇÃO P - EDUCAÇÃO</b>										
2015	918	1 850	998	16 231	12 698	2,02	8,77	11,15	68,56	431,68
2014	966	1 939	1 051	16 538	12 953	2,01	8,53	11,08	70,44	505,44
2013	966	1 891	993	15 588	12 236	1,96	8,24	10,29	65,54	658,28
2012	1 013	2 011	1 064	15 198	11 693	1,99	7,56	9,80	68,59	447,39
2011	1 133	2 077	1 013	16 414	12 944	1,83	7,90	10,83	66,85	435,85
2010	1 161	2 193	1 099	15 288	12 168	1,89	6,97	10,37	74,58	295,14
<b>SECÇÃO Q - ATIVIDADES DE SAÚDE HUMANA E APOIO SOCIAL</b>										
2015	1 672	2 340	934	13 261	9 974	1,40	5,67	16,92	119,16	33,69
2014	1 623	2 243	874	13 273	10 032	1,38	5,92	18,04	118,79	32,93
2013	1 566	2 382	1 060	14 408	10 754	1,52	6,05	16,34	120,20	38,31
2012	1 546	2 358	1 053	15 162	11 712	1,53	6,43	17,66	122,65	37,75
2011	1 590	2 421	1 078	15 411	11 957	1,52	6,37	18,77	131,27	34,83
2010	1 551	2 422	1 107	16 450	12 770	1,56	6,79	19,15	128,88	36,01
<b>SECÇÃO R - ATIVIDADES ARTÍSTICAS, DE ESPETÁCULOS, DESPORTIVAS E RECREATIVAS</b>										
2015	838	1 561	859	19 886	15 883	1,86	12,74	20,87	90,14	71,49
2014	780	1 431	777	17 908	14 394	1,83	12,51	22,85	99,13	64,03
2013	765	1 404	757	17 182	14 111	1,84	12,24	22,26	98,07	65,20
2012	728	1 384	766	19 167	15 632	1,90	13,85	23,84	95,27	69,64
2011	809	1 470	752	16 811	13 475	1,82	11,44	20,42	91,33	64,06
2010	848	1 476	719	15 612	12 569	1,74	10,58	19,10	87,96	63,16
<b>SECÇÃO S - OUTRAS ATIVIDADES DE SERVIÇOS</b>										
2015	943	1 763	1 093	11 770	9 205	1,87	6,68	9,00	83,59	77,42
2014	931	1 734	1 065	11 443	8 838	1,86	6,60	9,28	86,36	76,00
2013	953	1 829	1 148	12 099	9 126	1,92	6,62	8,83	83,74	80,70
2012	1 006	1 944	1 221	12 967	10 114	1,93	6,67	8,40	79,07	118,04
2011	1 091	2 103	1 316	14 357	11 242	1,93	6,83	9,34	85,63	118,98
2010	1 159	2 234	1 391	15 077	11 715	1,93	6,75	10,26	94,70	113,45

Fonte: INE, Sistema de Contas Integradas das Empresas (SCIE)

### 3.2 - Rendimentos e gastos nas Empresas não Financeiras, por forma jurídica, dimensão e sector de atividade económica (Continua)

Ano	Empresas	Volume de Negócios			Variações nos inventários da produção	Trabalhos para a própria entidade	Subsídios à exploração	Custos das mercadorias vendidas e das matérias consumidas	Fornecimentos e serviços externos	Juros e gastos similares suportados
		Total	Vendas	Prestação de serviços						
	N.º	10 <sup>3</sup> Euros	10 <sup>3</sup> Euros	10 <sup>3</sup> Euros	10 <sup>3</sup> Euros	10 <sup>3</sup> Euros	10 <sup>3</sup> Euros	10 <sup>3</sup> Euros	10 <sup>3</sup> Euros	10 <sup>3</sup> Euros
<b>TOTAL</b>										
2015	24 361	3 897 567	2 053 503	1 844 064	- 10 772	8 860	49 651	1 740 399	1 059 783	105 573
2014	23 662	4 054 854	2 174 730	1 880 125	- 28 551	12 083	65 755	1 847 794	1 077 794	138 592
2013	23 174	3 946 157	2 084 250	1 861 907	- 27 316	10 646	62 998	1 792 276	1 084 402	182 337
2012	20 483	4 191 861	2 389 502	1 802 359	19 226	12 440	63 954	2 066 416	1 090 869	241 353
2011	20 923	4 728 614	2 670 944	2 057 670	- 16 235	18 805	71 804	2 274 167	1 212 609	243 386
2010	21 505	5 040 478	2 834 154	2 206 324	- 43 587	27 245	66 893	2 347 645	1 339 251	209 215
<b>FORMA JURÍDICA</b>										
<b>Empresas individuais</b>										
2015	16 251	190 141	88 238	101 904	- 133	50	2 471	60 919	39 291	735
2014	15 546	182 660	87 320	95 340	9	53	2 580	60 905	37 304	733
2013	15 060	183 951	92 262	91 689	- 55	57	2 509	65 547	37 807	688
2012	12 173	190 549	91 404	99 144	- 63	54	2 003	66 775	40 152	1 140
2011	12 233	230 609	106 636	123 974	- 895	117	1 742	80 722	50 628	1 330
2010	12 604	257 740	122 065	135 675	- 529	116	1 664	93 736	52 320	1 285
<b>Sociedades</b>										
2015	8 110	3 707 426	1 965 265	1 742 161	- 10 640	8 810	47 180	1 679 480	1 020 492	104 838
2014	8 116	3 872 194	2 087 410	1 784 785	- 28 560	12 030	63 175	1 786 889	1 040 490	137 859
2013	8 114	3 762 206	1 991 989	1 770 218	- 27 262	10 589	60 489	1 726 729	1 046 595	181 649
2012	8 310	4 001 312	2 298 098	1 703 215	19 290	12 386	61 951	1 999 641	1 050 717	240 213
2011	8 690	4 498 005	2 564 308	1 933 697	- 15 339	18 688	70 063	2 193 446	1 161 980	242 055
2010	8 901	4 782 738	2 712 089	2 070 648	- 43 058	27 129	65 229	2 253 908	1 286 931	207 930

Fonte: INE, Sistema de Contas Integradas das Empresas (SCIE)

### 3.2 - Rendimentos e gastos nas Empresas não Financeiras, por forma jurídica, dimensão e sector de atividade económica (Continuação)

Ano	Empresas	Volume de Negócios			Variações nos inventários da produção	Trabalhos para a própria entidade	Subsídios à exploração	Custos das mercadorias vendidas e das matérias consumidas	Fornecimentos e serviços externos	Juros e gastos similares suportados
		Total	Vendas	Prestação de serviços						
	N.º	10³ Euros	10³ Euros	10³ Euros	10³ Euros	10³ Euros	10³ Euros	10³ Euros	10³ Euros	10³ Euros
<b>DIMENSÃO</b>										
<b>PME</b>										
2015	24 349	3 213 737	1 718 717	1 495 020	- 10 350	1 222	44 320	1 492 250	857 354	77 635
2014	23 648	3 188 927	1 807 072	1 381 855	- 28 563	4 903	59 826	1 566 641	819 498	99 537
2013	23 160	2 941 842	1 558 347	1 383 495	- 27 162	4 040	59 188	1 377 954	795 947	128 492
2012	20 469	3 132 571	1 737 071	1 395 500	19 214	4 647	60 795	1 551 188	857 677	170 824
2011	20 907	3 742 648	2 087 592	1 655 056	- 15 594	5 440	67 647	1 831 141	982 115	171 496
2010	21 490	4 042 162	2 267 541	1 774 621	- 41 212	5 714	63 063	1 921 781	1 083 339	139 935
<b>Micro</b>										
2015	23 483	1 010 823	523 372	487 451	- 6 575	386	6 446	461 986	277 662	35 175
2014	22 799	1 037 209	558 667	478 542	- 22 386	1 148	10 443	491 077	276 171	50 360
2013	22 286	1 029 449	544 393	485 056	- 16 191	362	9 429	483 539	276 531	67 325
2012	19 526	1 076 695	606 756	469 939	11 793	1 377	12 721	570 486	275 221	75 679
2011	19 830	1 230 141	661 761	568 380	- 12 946	1 237	14 368	595 348	316 547	78 762
2010	20 346	1 300 281	704 869	595 412	- 719	1 570	14 854	614 052	337 372	55 346
<b>Pequenas</b>										
2015	754	1 142 985	628 044	514 941	- 5 779	429	23 798	544 343	313 506	19 983
2014	744	1 164 002	666 876	497 126	- 6 322	3 348	30 815	577 815	315 573	26 576
2013	762	1 108 963	634 524	474 439	- 12 738	3 361	28 039	549 158	300 634	32 598
2012	821	1 185 073	691 233	493 840	5 251	2 497	26 425	599 727	324 828	43 576
2011	947	1 354 966	792 546	562 420	5 929	2 533	24 319	673 957	352 056	44 014
2010	1 009	1 472 905	853 532	619 374	- 36 129	2 418	20 864	699 724	389 631	40 943
<b>Médias</b>										
2015	112	1 059 929	567 301	492 628	2 004	406	14 075	485 920	266 186	22 477
2014	105	987 716	581 529	406 187	144	406	18 568	497 748	227 753	22 600
2013	112	803 430	379 430	424 000	1 767	317	21 721	345 257	218 782	28 570
2012	122	870 803	439 082	431 721	2 170	772	21 649	380 975	257 628	51 569
2011	130	1 157 541	633 285	524 256	- 8 577	1 670	28 960	561 836	313 512	48 720
2010	135	1 268 976	709 140	559 836	- 4 364	1 726	27 345	608 005	356 336	43 646
<b>Grandes</b>										
2015	12	683 830	334 786	349 045	- 423	7 638	5 331	248 149	202 428	27 938
2014	14	865 927	367 657	498 270	13	7 180	5 929	281 154	258 297	39 055
2013	14	1 004 315	525 903	478 412	- 154	6 606	3 810	414 322	288 454	53 845
2012	14	1 059 290	652 431	406 859	12	7 793	3 159	515 228	233 192	70 530
2011	16	985 966	583 352	402 614	- 641	13 365	4 157	443 026	230 494	71 890
2010	15	998 316	566 613	431 702	- 2 375	21 531	3 830	425 864	255 912	69 280

Fonte: INE, Sistema de Contas Integradas das Empresas (SCIE)

### 3.2 - Rendimentos e gastos nas Empresas não Financeiras, por forma jurídica, dimensão e sector de atividade económica (Continuação)

Ano	Empresas	Volume de Negócios			Variações nos inventários da produção	Trabalhos para a própria entidade	Subsídios à exploração	Custos das mercadorias vendidas e das matérias consumidas	Fornecimentos e serviços externos	Juros e gastos similares suportados
		Total	Vendas	Prestação de serviços						
	N.º	10³ Euros	10³ Euros	10³ Euros	10³ Euros	10³ Euros	10³ Euros	10³ Euros	10³ Euros	10³ Euros
<b>SECTOR DE ATIVIDADE ECONÓMICA</b>										
<b>SECÇÃO A - AGRICULTURA, PRODUÇÃO ANIMAL, CAÇA, FLORESTA E PESCA</b>										
2015	4 574	65 233	59 509	5 724	- 70	59	3 062	34 185	14 559	745
2014	4 528	61 703	56 775	4 928	119	36	3 342	31 425	14 067	854
2013	4 138	60 003	55 385	4 618	- 25	38	4 886	29 893	16 041	868
2012	1 160	47 575	43 066	4 508	34	35	4 333	21 425	13 222	1 242
2011	441	46 063	40 229	5 834	104	33	6 481	19 930	13 142	1 150
2010	412	41 313	35 949	5 364	- 1	31	5 071	18 000	14 678	883
<b>SECÇÃO B - INDÚSTRIAS EXTRATIVAS</b>										
2015	17	4 360	3 700	660	4	0	0	1 409	2 104	123
2014	19	3 977	3 408	568	7	0	64	1 182	1 786	297
2013	20	4 019	3 270	749	65	0	62	1 066	1 840	367
2012	22	4 520	3 833	687	- 117	0	109	1 283	2 403	431
2011	22	11 100	9 129	1 971	60	0	0	3 430	4 419	431
2010	23	13 066	11 414	1 652	388	0	100	4 109	5 057	296
<b>SECÇÃO C - INDÚSTRIAS TRANSFORMADORAS</b>										
2015	685	237 012	193 696	43 315	1 425	90	5 247	128 921	44 073	5 268
2014	703	251 785	210 283	41 502	334	238	6 882	145 525	44 280	7 716
2013	708	244 079	203 082	40 997	533	78	6 469	139 298	41 321	8 414
2012	763	255 622	216 714	38 908	- 317	254	6 382	141 412	45 642	8 496
2011	807	310 381	243 376	67 005	- 376	115	6 367	165 549	56 631	9 832
2010	866	334 024	266 274	67 751	- 1 006	223	5 631	171 908	60 247	8 700
<b>SECÇÃO D - ELETRICIDADE, GÁS, VAPOR, ÁGUA QUENTE E FRIA E AR FRIO</b>										
2015	15	191 968	191 095	873	0	7 132	3	97 620	15 665	16 000
2014	12	222 601	222 165	435	0	6 502	2	122 985	13 914	19 927
2013	16	233 677	232 956	721	0	5 856	0	128 712	12 916	22 889
2012	16	254 298	253 821	476	0	5 946	0	145 334	12 710	23 766
2011	16	226 871	225 798	1 073	0	12 568	59	127 921	15 561	20 150
2010	13	202 594	201 822	771	- 1	19 376	201	107 607	17 083	15 706

Fonte: INE, Sistema de Contas Integradas das Empresas (SCIE)

### 3.2 - Rendimentos e gastos nas Empresas não Financeiras, por forma jurídica, dimensão e sector de atividade económica (Continuação)

Ano	Empresas	Volume de Negócios			Variações nos inventários da produção	Trabalhos para a própria entidade	Subsídios à exploração	Custos das mercadorias vendidas e das matérias consumidas	Fornecimentos e serviços externos	Juros e gastos similares suportados
		Total	Vendas	Prestação de serviços						
	N.º	10³ Euros	10³ Euros	10³ Euros	10³ Euros	10³ Euros	10³ Euros	10³ Euros	10³ Euros	10³ Euros
<b>SECÇÃO E - CAPTAÇÃO, TRATAMENTO E DISTRIBUIÇÃO DE ÁGUA; SANEAMENTO, GESTÃO DE RESÍDUOS E DESPOLUIÇÃO</b>										
2015	21	40 330	7 073	33 257	- 721	0	1 708	5 074	11 344	571
2014	22	40 021	7 764	32 257	0	0	2 854	6 314	12 426	599
2013	22	42 109	6 137	35 971	107	0	9	4 844	21 911	1 317
2012	26	39 948	7 453	32 494	- 632	0	282	4 508	21 909	2 835
2011	28	38 461	9 568	28 893	16	0	904	5 537	17 126	2 656
2010	30	40 027	9 482	30 545	92	0	2 539	5 393	15 526	1 966
<b>SECÇÃO F - CONSTRUÇÃO</b>										
2015	1 137	383 870	61 595	322 275	- 2 559	476	979	84 743	184 684	10 629
2014	1 197	501 201	102 575	398 626	- 21 709	2 867	2 378	112 249	221 913	17 251
2013	1 313	530 240	81 026	449 214	- 19 247	2 475	1 500	113 698	259 410	33 920
2012	1 432	533 048	119 228	413 819	6 063	2 541	1 976	157 328	227 933	62 062
2011	1 696	683 304	159 757	523 547	- 19 791	2 518	1 662	169 095	282 402	58 143
2010	1 866	847 787	191 991	655 796	- 30 948	3 410	1 148	193 420	375 247	60 902
<b>SECÇÃO G - COMÉRCIO POR GROSSO E A RETALHO; REPARAÇÃO DE VEÍCULOS AUTOMÓVEIS E MOTOCICLOS</b>										
2015	3 574	1 487 599	1 413 440	74 159	418	155	3 265	1 166 700	146 679	9 556
2014	3 584	1 545 562	1 484 127	61 436	- 121	182	8 735	1 237 744	145 469	11 629
2013	3 745	1 479 146	1 418 488	60 658	213	356	7 365	1 200 400	131 252	17 248
2012	3 875	1 682 197	1 623 512	58 685	340	249	7 025	1 373 477	158 874	14 449
2011	4 056	1 920 587	1 841 300	79 287	104	148	11 092	1 548 510	172 926	17 436
2010	4 148	2 053 354	1 960 093	93 261	5 625	130	9 969	1 632 988	195 670	16 742
<b>SECÇÃO H - TRANSPORTES E ARMAZENAGEM</b>										
2015	867	265 689	4 253	261 436	- 34	508	6 601	19 021	140 178	9 717
2014	910	314 219	5 316	308 902	- 82	678	6 933	23 140	146 269	13 282
2013	962	297 372	3 473	293 899	2	462	7 695	14 836	147 959	15 854
2012	975	289 179	3 263	285 915	28	896	6 590	14 660	134 766	28 098
2011	1 000	292 492	3 161	289 332	242	1 020	6 188	16 711	134 023	31 810
2010	1 018	293 167	2 934	290 232	- 119	1 211	5 761	16 831	132 881	30 015

Fonte: INE, Sistema de Contas Integradas das Empresas (SCIE)

### 3.2 - Rendimentos e gastos nas Empresas não Financeiras, por forma jurídica, dimensão e sector de atividade económica (Continuação)

Ano	Empresas	Volume de Negócios			Variações nos inventários da produção	Trabalhos para a própria entidade	Subsídios à exploração	Custos das mercadorias vendidas e das matérias consumidas	Fornecimentos e serviços externos	Juros e gastos similares suportados
		Total	Vendas	Prestação de serviços						
	N.º	10³ Euros	10³ Euros	10³ Euros	10³ Euros	10³ Euros	10³ Euros	10³ Euros	10³ Euros	10³ Euros
<b>SECÇÃO I - ALOJAMENTO, RESTAURAÇÃO E SIMILARES</b>										
2015	2 524	548 111	33 303	514 808	312	7	2 452	121 888	184 760	15 364
2014	2 292	498 633	30 567	468 066	- 1 407	8	5 350	118 082	166 435	18 952
2013	2 155	465 370	30 362	435 008	410	298	4 956	111 648	160 023	23 664
2012	2 148	445 839	28 717	417 122	10 781	973	3 175	104 484	164 661	26 027
2011	2 212	485 414	32 452	452 962	11 249	176	2 723	116 984	175 151	24 061
2010	2 176	479 298	43 158	436 140	- 6 756	1 193	1 175	114 549	163 923	21 657
<b>SECÇÃO J - ATIVIDADES DE INFORMAÇÃO E DE COMUNICAÇÃO</b>										
2015	255	93 125	5 566	87 558	21	339	238	3 532	47 880	2 575
2014	243	88 536	6 911	81 625	- 66	71	368	4 117	47 168	649
2013	229	77 913	5 104	72 809	72	383	245	3 335	39 124	624
2012	225	80 482	4 596	75 886	- 72	778	218	3 065	42 174	976
2011	244	83 988	5 782	78 206	- 53	1 680	254	3 921	45 336	927
2010	241	87 436	6 146	81 290	93	1 308	168	4 735	47 844	723
<b>SECÇÃO L - ATIVIDADES IMOBILIÁRIAS</b>										
2015	677	97 075	55 940	41 135	- 9 644	0	138	44 300	24 739	12 504
2014	639	66 885	23 719	43 166	- 5 309	558	399	18 090	23 136	14 664
2013	668	77 513	29 193	48 320	- 9 593	1	846	20 799	25 046	14 084
2012	711	113 573	66 987	46 587	2 946	740	1 136	74 345	27 096	19 890
2011	749	135 250	79 887	55 364	- 6 833	530	707	69 972	36 774	25 160
2010	767	140 931	83 004	57 927	- 10 380	321	353	49 174	49 814	20 520
<b>SECÇÃO M - ATIVIDADES DE CONSULTORIA, CIENTÍFICAS, TÉCNICAS E SIMILARES</b>										
2015	1 862	99 135	10 936	88 199	43	9	941	11 299	33 258	16 266
2014	1 805	96 010	9 539	86 472	- 211	931	1 543	6 601	36 482	26 577
2013	1 784	92 340	5 363	86 977	167	678	1 599	5 311	33 194	36 827
2012	1 879	99 048	7 354	91 693	216	10	1 742	7 175	40 949	46 114
2011	2 022	115 423	8 241	107 182	- 1 087	4	1 594	7 090	44 717	45 180
2010	2 191	119 267	5 773	113 495	- 452	32	1 197	5 698	47 735	24 804

Fonte: INE, Sistema de Contas Integradas das Empresas (SCIE)

### 3.2 - Rendimentos e gastos nas Empresas não Financeiras, por forma jurídica, dimensão e sector de atividade económica (Continuação)

Ano	Empresas	Volume de Negócios			Variações nos inventários da produção	Trabalhos para a própria entidade	Subsídios à exploração	Custos das mercadorias vendidas e das matérias consumidas	Fornecimentos e serviços externos	Juros e gastos similares suportados
		Total	Vendas	Prestação de serviços						
	N.º	10³ Euros	10³ Euros	10³ Euros	10³ Euros	10³ Euros	10³ Euros	10³ Euros	10³ Euros	10³ Euros
<b>SECÇÃO N - ATIVIDADES ADMINISTRATIVAS E DOS SERVIÇOS DE APOIO</b>										
2015	3 782	184 530	5 486	179 044	12	1	771	4 507	114 320	1 361
2014	3 408	175 169	3 400	171 769	- 47	8	930	3 646	114 281	1 638
2013	3 164	167 277	2 161	165 116	- 58	0	1 244	3 203	113 457	1 756
2012	2 958	168 857	2 755	166 102	24	0	628	2 579	112 733	1 854
2011	3 007	187 791	3 586	184 206	31	0	837	3 617	122 768	1 895
2010	3 035	190 062	6 174	183 888	34	1	511	7 390	118 015	1 779
<b>SECÇÃO P - EDUCAÇÃO</b>										
2015	918	17 000	290	16 710	0	59	17 158	546	12 504	742
2014	966	17 538	267	17 271	- 1	0	18 490	545	13 810	745
2013	966	17 188	259	16 929	- 18	0	17 403	549	13 718	639
2012	1 013	17 073	210	16 862	- 66	0	16 733	690	13 258	806
2011	1 133	18 348	217	18 131	94	1	19 149	552	14 314	743
2010	1 161	19 320	253	19 067	- 106	1	17 997	375	13 880	776
<b>SECÇÃO Q - ATIVIDADES DE SAÚDE HUMANA E APOIO SOCIAL</b>										
2015	1 672	82 053	2 687	79 366	0	0	633	4 589	38 507	938
2014	1 623	82 506	3 538	78 967	0	0	615	5 126	37 421	1 378
2013	1 566	74 618	2 563	72 055	0	0	1 805	4 351	32 969	1 209
2012	1 546	77 898	2 933	74 965	0	0	1 898	4 463	33 611	1 441
2011	1 590	84 378	2 651	81 727	0	9	1 590	4 499	35 538	1 092
2010	1 551	87 601	2 147	85 454	- 4	2	1 091	4 317	37 589	1 258
<b>SECÇÃO R - ATIVIDADES ARTÍSTICAS, DE ESPETÁCULOS, DESPORTIVAS E RECREATIVAS</b>										
2015	838	66 546	1 975	64 571	10	0	5 417	5 961	31 636	2 244
2014	780	54 143	1 228	52 915	1	0	5 436	4 769	25 589	1 748
2013	765	48 959	1 313	47 646	2	0	5 449	4 566	20 348	1 856
2012	728	46 493	719	45 775	1	0	6 064	4 032	19 445	1 854
2011	809	48 347	1 038	47 309	3	0	4 301	4 154	19 627	1 715
2010	848	48 025	2 247	45 777	1	2	3 966	4 500	20 061	1 652
<b>SECÇÃO S - OUTRAS ATIVIDADES DE SERVIÇOS</b>										
2015	943	33 932	2 960	30 972	12	24	1 037	6 104	12 893	967
2014	931	34 365	3 147	31 219	- 59	4	1 434	6 255	13 349	687
2013	953	34 334	4 116	30 218	52	21	1 464	5 766	13 875	802
2012	1 006	36 213	4 339	31 874	- 1	15	5 663	6 158	19 483	1 014
2011	1 091	40 414	4 773	35 641	2	1	7 898	6 696	22 153	1 003
2010	1 159	43 206	5 294	37 912	- 49	3	10 014	6 652	24 002	836

Fonte: INE, Sistema de Contas Integradas das Empresas (SCIE)

### 3.3 - Resultados nas Empresas não Financeiras, por forma jurídica, dimensão e sector de atividade económica (Continua)

Ano	Empresas	Produção	VAB <sub>pm</sub>	Excedente bruto de exploração	Resultado líquido do período
	N.º	10 <sup>3</sup> Euros	10 <sup>3</sup> Euros	10 <sup>3</sup> Euros	10 <sup>3</sup> Euros
<b>TOTAL</b>					
2015	24 361	2 672 725	1 172 505	507 185	241 971
2014	23 662	2 774 983	1 197 275	541 838	147 470
2013	23 174	2 703 966	1 123 462	453 736	140 259
2012	20 483	2 817 045	1 182 790	428 806	8 889
2011	20 923	3 178 130	1 371 149	545 106	118 539
2010	21 505	3 355 667	1 457 535	585 112	283 063
<b>FORMA JURÍDICA</b>					
<b>Empresas individuais</b>					
2015	16 251	146 996	90 844	77 640	72 018
2014	15 546	139 075	86 273	73 757	67 562
2013	15 060	135 259	81 660	68 685	62 923
2012	12 173	137 556	85 011	70 513	64 101
2011	12 233	163 552	99 727	81 139	73 633
2010	12 604	178 987	113 146	92 556	83 721
<b>Sociedades</b>					
2015	8 110	2 525 729	1 081 661	429 545	169 953
2014	8 116	2 635 909	1 111 002	468 081	79 908
2013	8 114	2 568 707	1 041 802	385 051	77 336
2012	8 310	2 679 489	1 097 779	358 294	- 55 212
2011	8 690	3 014 578	1 271 423	463 966	44 906
2010	8 901	3 176 680	1 344 389	492 556	199 342
<b>DIMENSÃO</b>					
<b>PME</b>					
2015	24 349	2 096 794	918 564	401 438	201 883
2014	23 648	2 016 793	853 302	362 680	79 833
2013	23 160	1 939 180	806 399	290 450	90 774
2012	20 469	2 068 165	826 775	247 924	- 37 796
2011	20 907	2 430 707	1 007 019	374 508	67 132
2010	21 490	2 590 176	1 091 774	405 290	242 346
<b>Micro</b>					
2015	23 483	658 319	282 362	114 227	86 167
2014	22 799	647 431	265 372	100 005	17 646
2013	22 286	646 806	261 648	95 705	69 872
2012	19 526	653 775	255 651	75 443	3 414
2011	19 830	782 720	324 500	130 440	22 393
2010	20 346	835 904	364 892	156 371	98 587
<b>Pequenas</b>					
2015	754	731 473	296 460	106 752	27 079
2014	744	727 853	286 142	105 603	- 3 887
2013	762	688 107	268 627	80 074	- 19 385
2012	821	759 118	289 586	73 799	- 16 746
2011	947	867 432	360 551	108 112	29 015
2010	1 009	908 529	371 768	104 948	133 051
<b>Médias</b>					
2015	112	707 002	339 742	180 459	88 637
2014	105	641 509	301 788	157 072	66 074
2013	112	604 267	276 124	114 671	40 287
2012	122	655 271	281 538	98 682	- 24 463
2011	130	780 556	321 968	135 956	15 723
2010	135	845 743	355 114	143 972	10 709
<b>Grandes</b>					
2015	12	575 931	253 942	105 747	40 088
2014	14	758 190	343 973	179 158	67 636
2013	14	764 786	317 062	163 286	49 484
2012	14	748 881	356 015	180 882	46 685
2011	16	747 422	364 130	170 597	51 408
2010	15	765 491	365 761	179 822	40 717

Fonte: INE, Sistema de Contas Integradas das Empresas (SCIE)

### 3.3 - Resultados nas Empresas não Financeiras, por forma jurídica, dimensão e sector de atividade económica (Continuação)

Ano	Empresas	Produção	VAB <sub>pm</sub>	Excedente bruto de exploração	Resultado líquido do período
	N.º	10 <sup>3</sup> Euros	10 <sup>3</sup> Euros	10 <sup>3</sup> Euros	10 <sup>3</sup> Euros
<b>SECTOR DE ATIVIDADE ECONÓMICA</b>					
<b>SECÇÃO A - AGRICULTURA, PRODUÇÃO ANIMAL, CAÇA, FLORESTA E PESCA</b>					
2015	4 574	51 416	16 659	10 921	5 704
2014	4 528	49 944	16 626	11 606	6 003
2013	4 138	49 334	14 376	7 681	- 1 241
2012	1 160	39 939	13 320	6 282	471
2011	441	44 207	13 260	7 288	2 021
2010	412	37 059	8 902	5 382	1 822
<b>SECÇÃO B - INDÚSTRIAS EXTRATIVAS</b>					
2015	17	4 471	1 113	- 90	- 1 268
2014	19	4 119	1 502	281	- 1 644
2013	20	4 318	1 596	- 276	- 1 891
2012	22	4 671	1 112	- 1 229	- 3 060
2011	22	10 626	3 514	587	- 1 289
2010	23	12 968	4 725	1 741	- 717
<b>SECÇÃO C - INDÚSTRIAS TRANSFORMADORAS</b>					
2015	685	201 842	67 186	21 278	- 15 275
2014	703	206 632	63 340	19 033	- 11 959
2013	708	201 046	65 641	19 241	- 10 504
2012	763	220 805	68 734	15 316	- 11 528
2011	807	265 506	90 655	23 962	- 8 460
2010	866	285 991	103 710	32 292	1 909
<b>SECÇÃO D - ELETRICIDADE, GÁS, VAPOR, ÁGUA QUENTE E FRIA E AR FRIO</b>					
2015	15	194 356	85 870	47 789	7 195
2014	12	224 675	92 330	53 273	6 859
2013	16	235 970	98 992	59 256	6 975
2012	16	256 431	101 899	62 476	8 360
2011	16	233 103	96 104	57 318	11 439
2010	13	213 352	97 135	52 862	11 268
<b>SECÇÃO E - CAPTAÇÃO, TRATAMENTO E DISTRIBUIÇÃO DE ÁGUA; SANEAMENTO, GESTÃO DE RESÍDUOS E DESPOLUIÇÃO</b>					
2015	21	39 444	23 566	10 235	2 370
2014	22	39 920	22 137	10 766	- 1 453
2013	22	42 805	16 426	7 260	- 23 801
2012	26	40 550	13 663	5 059	- 1 617
2011	28	38 842	16 803	8 285	- 650
2010	30	41 157	19 959	11 657	- 116
<b>SECÇÃO F - CONSTRUÇÃO</b>					
2015	1 137	367 305	118 597	29 127	- 4 422
2014	1 197	466 556	151 581	51 811	- 9 638
2013	1 313	489 058	140 812	34 653	- 9 926
2012	1 432	499 885	162 789	28 488	- 49 384
2011	1 696	627 616	214 262	60 329	- 5 145
2010	1 866	787 022	256 784	77 396	- 2 948

Fonte: INE, Sistema de Contas Integradas das Empresas (SCIE)

### 3.3 - Resultados nas Empresas não Financeiras, por forma jurídica, dimensão e sector de atividade económica (Continuação)

Ano	Empresas	Produção	VAB <sub>pm</sub>	Excedente bruto de exploração	Resultado líquido do período
	N.º	10 <sup>3</sup> Euros	10 <sup>3</sup> Euros	10 <sup>3</sup> Euros	10 <sup>3</sup> Euros
<b>SECÇÃO G - COMÉRCIO POR GROSSO E A RETALHO; REPARAÇÃO DE VEÍCULOS AUTOMÓVEIS E MOTOCICLOS</b>					
2015	3 574	380 440	201 047	67 577	42 428
2014	3 584	378 584	198 225	71 033	55 099
2013	3 745	337 419	173 910	44 338	19 045
2012	3 875	373 787	185 681	33 661	12 722
2011	4 056	458 391	243 965	66 924	55 013
2010	4 148	495 598	271 267	83 569	148 945
<b>SECÇÃO H - TRANSPORTES E ARMAZENAGEM</b>					
2015	867	283 596	127 509	88 813	37 794
2014	910	330 687	165 807	119 061	47 628
2013	962	320 398	156 950	106 037	41 027
2012	975	319 858	169 762	112 848	23 011
2011	1 000	326 044	175 908	120 412	45 714
2010	1 018	322 425	174 002	114 592	32 713
<b>SECÇÃO I - ALOJAMENTO, RESTAURAÇÃO E SIMILARES</b>					
2015	2 524	526 929	248 552	90 767	25 942
2014	2 292	474 989	218 528	72 401	17 469
2013	2 155	448 975	200 964	56 451	- 46 651
2012	2 148	440 432	195 552	46 081	- 36 889
2011	2 212	477 016	212 766	56 590	- 20 984
2010	2 176	458 452	210 648	51 854	- 26 856
<b>SECÇÃO J - ATIVIDADES DE INFORMAÇÃO E DE COMUNICAÇÃO</b>					
2015	255	92 978	43 354	19 984	7 604
2014	243	87 242	38 834	16 880	8 667
2013	229	76 910	36 389	14 271	5 474
2012	225	81 195	38 183	15 439	5 104
2011	244	86 183	39 383	14 522	4 545
2010	241	86 615	37 196	15 971	4 466
<b>SECÇÃO L - ATIVIDADES IMOBILIÁRIAS</b>					
2015	677	57 564	30 602	18 818	12 289
2014	639	53 225	27 745	15 787	- 6 106
2013	668	59 619	26 679	15 134	876
2012	711	76 181	24 309	11 331	- 17 018
2011	749	105 522	36 302	20 615	- 28 973
2010	767	102 693	38 228	21 129	- 10 713
<b>SECÇÃO M - ATIVIDADES DE CONSULTORIA, CIENTÍFICAS, TÉCNICAS E SIMILARES</b>					
2015	1 862	91 980	54 668	21 721	66 800
2014	1 805	93 882	54 534	22 065	- 9 390
2013	1 784	92 808	56 278	21 897	128 626
2012	1 879	112 700	69 337	23 272	45 414
2011	2 022	126 508	78 324	29 180	18 981
2010	2 191	129 918	79 333	32 289	71 180

Fonte: INE, Sistema de Contas Integradas das Empresas (SCIE)

### 3.3 - Resultados nas Empresas não Financeiras, por forma jurídica, dimensão e sector de atividade económica (Continuação)

Ano	Empresas	Produção	VAB <sub>pm</sub>	Excedente bruto de exploração	Resultado líquido do período
	N.º	10 <sup>3</sup> Euros	10 <sup>3</sup> Euros	10 <sup>3</sup> Euros	10 <sup>3</sup> Euros
<b>SECÇÃO N - ATIVIDADES ADMINISTRATIVAS E DOS SERVIÇOS DE APOIO</b>					
2015	3 782	183 879	67 642	32 735	21 061
2014	3 408	175 704	59 479	26 263	15 224
2013	3 164	168 421	53 130	21 305	9 517
2012	2 958	171 174	56 379	21 616	12 466
2011	3 007	188 846	63 586	24 499	14 871
2010	3 035	187 089	66 779	26 545	21 067
<b>SECÇÃO P - EDUCAÇÃO</b>					
2015	918	17 067	3 760	4 397	1 946
2014	966	17 454	3 272	4 954	2 274
2013	966	17 596	2 368	3 866	1 790
2012	1 013	17 375	3 397	4 503	1 614
2011	1 133	18 695	3 766	6 084	2 959
2010	1 161	19 608	5 180	7 463	4 243
<b>SECÇÃO Q - ATIVIDADES DE SAÚDE HUMANA E APOIO SOCIAL</b>					
2015	1 672	81 613	39 358	26 327	18 669
2014	1 623	81 801	40 311	27 190	18 713
2013	1 566	74 425	37 605	24 510	15 048
2012	1 546	77 637	40 166	26 480	16 222
2011	1 590	83 776	44 243	30 022	20 817
2010	1 551	87 109	45 677	29 936	20 004
<b>SECÇÃO R - ATIVIDADES ARTÍSTICAS, DE ESPETÁCULOS, DESPORTIVAS E RECREATIVAS</b>					
2015	838	67 085	27 817	12 687	12 807
2014	780	58 772	27 967	14 787	7 993
2013	765	53 278	26 354	14 069	6 956
2012	728	51 223	27 523	13 825	2 919
2011	809	49 890	26 242	13 201	6 330
2010	848	48 434	24 719	12 576	4 137
<b>SECÇÃO S - OUTRAS ATIVIDADES DE SERVIÇOS</b>					
2015	943	30 760	15 202	4 100	331
2014	931	30 798	15 057	4 646	1 732
2013	953	31 585	14 992	4 042	- 1 061
2012	1 006	33 203	10 985	3 358	82
2011	1 091	37 359	12 067	5 288	1 352
2010	1 159	40 177	13 289	7 855	2 659

Fonte: INE, Sistema de Contas Integradas das Empresas (SCIE)

### 3.4 - Rádios económicos nas Empresas não Financeiras, por forma jurídica, dimensão e sector de atividade económica

(Continua)

Ano	Empresas	Volume de negócios por pessoa empregada	Taxa de valor acrescentado bruto	Peso do EBE no VAB <sub>pm</sub>	Taxa de margem bruta de exploração	Rendibilidade operacional das vendas
	N.º	10 <sup>3</sup> Euros/pessoa	%	%	%	%
<b>TOTAL</b>						
2015	24 361	62,57	43,87	43,26	12,96	9,71
2014	23 662	66,06	43,15	45,26	13,26	7,74
2013	23 174	64,26	41,55	40,39	11,42	8,42
2012	20 483	67,18	41,99	36,25	10,20	5,88
2011	20 923	68,56	43,14	39,76	11,46	7,52
2010	21 505	69,56	43,44	40,14	11,55	9,85
<b>FORMA JURÍDICA</b>						
<b>Empresas individuais</b>						
2015	16 251	11,06	61,80	85,47	40,50	38,57
2014	15 546	11,05	62,03	85,49	40,01	37,67
2013	15 060	11,40	60,37	84,11	37,01	34,90
2012	12 173	14,16	61,80	82,95	36,80	34,58
2011	12 233	16,85	60,98	81,36	35,09	32,92
2010	12 604	18,18	63,21	81,80	35,83	33,54
<b>Sociedades</b>						
2015	8 110	82,20	42,83	39,71	11,54	8,23
2014	8 116	86,32	42,15	42,13	12,00	6,33
2013	8 114	83,09	40,56	36,96	10,17	7,13
2012	8 310	81,76	40,97	32,64	8,93	4,52
2011	8 690	81,35	42,18	36,49	10,25	6,22
2010	8 901	82,05	42,32	36,64	10,24	8,57
<b>DIMENSÃO</b>						
<b>PME</b>						
2015	24 349	57,23	43,81	43,70	12,40	9,53
2014	23 648	58,37	42,31	42,50	11,24	6,20
2013	23 160	52,94	41,58	36,02	9,75	7,63
2012	20 469	55,94	39,98	29,99	7,84	4,32
2011	20 907	61,91	41,43	37,19	9,90	6,47
2010	21 490	63,17	42,15	37,12	9,94	9,85
<b>Micro</b>						
2015	23 483	30,36	42,89	40,45	11,33	12,44
2014	22 799	31,91	40,99	37,68	9,64	6,85
2013	22 286	31,88	40,45	36,58	9,30	13,71
2012	19 526	35,45	39,10	29,51	7,02	7,47
2011	19 830	38,59	41,46	40,20	10,56	8,55
2010	20 346	39,35	43,65	42,85	11,99	12,10
<b>Pequenas</b>						
2015	754	82,08	40,53	36,01	9,20	4,81
2014	744	86,35	39,31	36,91	8,89	2,37
2013	762	80,15	39,04	29,81	7,09	1,80
2012	821	78,28	38,15	25,48	6,14	2,70
2011	947	77,36	41,57	29,99	7,90	5,98
2010	1 009	78,30	40,92	28,23	7,07	12,44
<b>Médias</b>						
2015	112	118,72	48,05	53,12	16,87	11,83
2014	105	114,27	47,04	52,05	15,68	10,02
2013	112	85,11	45,70	41,53	13,98	7,88
2012	122	83,01	42,97	35,05	11,14	2,64
2011	130	104,62	41,25	42,23	11,52	4,85
2010	135	104,63	41,99	40,54	11,16	4,55
<b>Grandes</b>						
2015	12	111,37	44,09	41,64	15,62	10,60
2014	14	128,23	45,37	52,08	20,87	13,43
2013	14	171,88	41,46	51,50	16,42	10,74
2012	14	165,57	47,54	50,81	17,37	10,50
2011	16	115,74	48,72	46,85	17,51	11,49
2010	15	117,71	47,78	49,16	18,20	9,81

### 3.4 - Rádios económicos nas Empresas não Financeiras, por forma jurídica, dimensão e sector de atividade económica (Continuação)

Ano	Empresas	Volume de negócios por pessoa empregada	Taxa de valor acrescentado bruto	Peso do EBE no VAB <sub>pm</sub>	Taxa de margem bruta de exploração	Rendibilidade operacional das vendas
	N.º	10 <sup>3</sup> Euros/pessoa	%	%	%	%
<b>SECTOR DE ATIVIDADE ECONÓMICA</b>						
<b>SECÇÃO A - AGRICULTURA, PRODUÇÃO ANIMAL, CAÇA, FLORESTA E PESCA</b>						
2015	4 574	12,59	32,40	65,56	16,06	10,51
2014	4 528	12,08	33,29	69,81	17,92	11,81
2013	4 138	12,15	29,14	53,43	11,89	-1,82
2012	1 160	24,60	33,35	47,16	12,16	4,33
2011	441	33,94	30,00	54,96	13,95	8,11
2010	412	32,89	24,02	60,46	11,65	6,91
<b>SECÇÃO B - INDÚSTRIAS EXTRATIVAS</b>						
2015	17	63,19	24,89	-8,09	-2,09	-25,87
2014	19	56,01	36,47	18,71	7,00	-32,44
2013	20	44,66	36,96	-17,29	-6,93	-37,12
2012	22	42,64	23,81	-110,52	-27,24	-57,92
2011	22	89,52	33,07	16,70	5,35	-7,59
2010	23	96,79	36,44	36,85	13,38	-2,51
<b>SECÇÃO C - INDÚSTRIAS TRANSFORMADORAS</b>						
2015	685	63,30	33,29	31,67	8,83	-3,12
2014	703	66,61	30,65	30,05	7,40	-1,32
2013	708	62,42	32,65	29,31	7,72	-0,43
2012	763	57,37	31,13	22,28	5,88	-0,72
2011	807	59,77	34,14	26,43	7,60	0,72
2010	866	60,86	36,26	31,14	9,55	3,50
<b>SECÇÃO D - ELETRICIDADE, GÁS, VAPOR, ÁGUA QUENTE E FRIA E AR FRIO</b>						
2015	15	239,06	44,18	55,65	26,03	12,32
2014	12	273,80	41,09	57,70	24,84	13,87
2013	16	281,20	41,95	59,86	26,31	13,83
2012	16	298,12	39,74	61,31	25,41	12,24
2011	16	262,28	41,23	59,64	26,22	12,72
2010	13	229,18	45,53	54,42	27,17	12,46
<b>SECÇÃO E - CAPTAÇÃO, TRATAMENTO E DISTRIBUIÇÃO DE ÁGUA; SANEAMENTO, GESTÃO DE RESÍDUOS E DESPOLUIÇÃO</b>						
2015	21	46,95	59,75	43,43	24,48	9,99
2014	22	48,16	55,45	48,63	25,24	-6,49
2013	22	81,77	38,37	44,20	17,34	-61,34
2012	26	69,23	33,69	37,03	12,67	5,31
2011	28	66,08	43,26	49,31	21,26	4,56
2010	30	66,16	48,49	58,40	27,58	4,24
<b>SECÇÃO F - CONSTRUÇÃO</b>						
2015	1 137	70,02	32,29	24,56	7,65	2,14
2014	1 197	82,82	32,49	34,18	10,43	2,07
2013	1 313	83,58	28,79	24,61	6,61	3,14
2012	1 432	70,55	32,57	17,50	5,52	0,27
2011	1 696	68,67	34,14	28,16	8,94	7,20
2010	1 866	72,53	32,63	30,14	9,22	4,98

Fonte: INE, Sistema de Contas Integradas das Empresas (SCIE)

### 3.4 - Rádios económicos nas Empresas não Financeiras, por forma jurídica, dimensão e sector de atividade económica (Continuação)

Ano	Empresas	Volume de negócios por pessoa empregada	Taxa de valor acrescentado bruto	Peso do EBE no VAB <sub>pm</sub>	Taxa de margem bruta de exploração	Rendibilidade operacional das vendas
	N.º	10 <sup>3</sup> Euros/pessoa	%	%	%	%
<b>SECÇÃO G - COMÉRCIO POR GROSSO E A RETALHO; REPARAÇÃO DE VEÍCULOS AUTOMÓVEIS E MOTOCICLOS</b>						
2015	3 574	125,95	52,85	33,61	4,54	4,22
2014	3 584	131,81	52,36	35,83	4,58	4,80
2013	3 745	123,81	51,54	25,49	2,99	2,97
2012	3 875	124,68	49,68	18,13	2,00	1,98
2011	4 056	122,66	53,22	27,43	3,47	4,14
2010	4 148	127,16	54,74	30,81	4,06	8,57
<b>SECÇÃO H - TRANSPORTES E ARMAZENAGEM</b>						
2015	867	92,13	44,96	69,65	32,71	19,85
2014	910	99,25	50,14	71,81	37,16	22,22
2013	962	92,35	48,99	67,56	34,85	21,55
2012	975	86,24	53,07	66,47	38,30	17,09
2011	1 000	84,90	53,95	68,45	40,49	22,81
2010	1 018	78,18	53,97	65,86	38,50	23,80
<b>SECÇÃO I - ALOJAMENTO, RESTAURAÇÃO E SIMILARES</b>						
2015	2 524	43,27	47,17	36,52	16,66	8,83
2014	2 292	41,93	46,01	33,13	14,52	7,80
2013	2 155	40,08	44,76	28,09	12,14	-4,68
2012	2 148	38,61	44,40	23,56	10,44	-1,89
2011	2 212	39,56	44,60	26,60	11,76	0,32
2010	2 176	38,44	45,95	24,62	10,91	-1,58
<b>SECÇÃO J - ATIVIDADES DE INFORMAÇÃO E DE COMUNICAÇÃO</b>						
2015	255	101,66	46,63	46,09	21,53	12,41
2014	243	102,12	44,51	43,47	19,08	13,61
2013	229	93,09	47,31	39,22	18,40	9,92
2012	225	90,84	47,03	40,43	19,31	8,97
2011	244	91,99	45,70	36,87	17,40	7,57
2010	241	100,62	42,94	42,94	18,33	7,72
<b>SECÇÃO L - ATIVIDADES IMOBILIÁRIAS</b>						
2015	677	82,48	53,16	61,49	19,97	27,41
2014	639	59,19	52,13	56,90	24,56	14,25
2013	668	65,58	44,75	56,73	20,02	17,85
2012	711	93,25	31,91	46,61	10,18	3,44
2011	749	104,20	34,40	56,79	15,65	-1,70
2010	767	101,24	37,23	55,27	15,47	9,09
<b>SECÇÃO M - ATIVIDADES DE CONSULTORIA, CIENTÍFICAS, TÉCNICAS E SIMILARES</b>						
2015	1 862	32,23	59,43	39,73	21,98	76,85
2014	1 805	32,24	58,09	40,46	23,02	12,09
2013	1 784	29,50	60,64	38,91	23,81	176,48
2012	1 879	28,65	61,52	33,56	23,79	85,92
2011	2 022	30,96	61,91	37,26	25,13	54,53
2010	2 191	31,14	61,06	40,70	27,02	78,30

Fonte: INE, Sistema de Contas Integradas das Empresas (SCIE)

### 3.4 - Rádios económicos nas Empresas não Financeiras, por forma jurídica, dimensão e sector de atividade económica (Continuação)

Ano	Empresas	Volume de negócios por pessoa empregada	Taxa de valor acrescentado bruto	Peso do EBE no VAB <sub>pm</sub>	Taxa de margem bruta de exploração	Rendibilidade operacional das vendas
	N.º	10 <sup>3</sup> Euros/pessoa	%	%	%	%
<b>SECÇÃO N - ATIVIDADES ADMINISTRATIVAS E DOS SERVIÇOS DE APOIO</b>						
2015	3 782	30,21	36,79	48,39	17,85	12,90
2014	3 408	31,15	33,85	44,16	15,06	10,34
2013	3 164	31,27	31,55	40,10	12,76	7,45
2012	2 958	32,08	32,94	38,34	12,89	9,03
2011	3 007	34,01	33,67	38,53	13,10	9,39
2010	3 035	33,76	35,69	39,75	14,05	12,52
<b>SECÇÃO P - EDUCAÇÃO</b>						
2015	918	9,19	22,03	116,94	12,98	17,42
2014	966	9,04	18,75	151,41	13,85	18,78
2013	966	9,09	13,46	163,26	11,28	15,30
2012	1 013	8,49	19,55	132,56	13,49	15,37
2011	1 133	8,83	20,14	161,55	16,41	21,42
2010	1 161	8,81	26,42	144,07	20,23	27,35
<b>SECÇÃO Q - ATIVIDADES DE SAÚDE HUMANA E APOIO SOCIAL</b>						
2015	1 672	35,07	48,23	66,89	32,00	26,72
2014	1 623	36,78	49,28	67,45	32,89	27,36
2013	1 566	31,33	50,53	65,18	32,28	25,08
2012	1 546	33,04	51,74	65,93	33,36	25,68
2011	1 590	34,85	52,81	67,86	35,09	28,57
2010	1 551	36,17	52,44	65,54	33,90	26,53
<b>SECÇÃO R - ATIVIDADES ARTÍSTICAS, DE ESPETÁCULOS, DESPORTIVAS E RECREATIVAS</b>						
2015	838	42,63	41,47	45,61	17,79	24,23
2014	780	37,84	47,59	52,87	25,12	18,67
2013	765	34,87	49,47	53,38	26,12	17,32
2012	728	33,59	53,73	50,23	26,61	10,11
2011	809	32,89	52,60	50,30	25,33	16,34
2010	848	32,54	51,04	50,88	24,42	12,07
<b>SECÇÃO S - OUTRAS ATIVIDADES DE SERVIÇOS</b>						
2015	943	19,25	49,42	26,97	11,85	3,78
2014	931	19,82	48,89	30,86	13,13	7,12
2013	953	18,77	47,47	26,96	11,39	-0,81
2012	1 006	18,63	33,08	30,57	8,08	3,11
2011	1 091	19,22	32,30	43,82	11,02	5,81
2010	1 159	19,34	33,08	59,11	14,86	8,62

Fonte: INE, Sistema de Contas Integradas das Empresas (SCIE)

### 3.5 - Balanço - Totais, nas Empresas não Financeiras, por forma jurídica, dimensão e sector de atividade económica (Continua)

Ano	Empresas	ATIVO						
		Total	Ativo não corrente			Ativo corrente		
			Total	do qual:		Total	do qual:	
				Ativos fixos tangíveis, biológicos e propriedades de investimento	Ativos intangíveis (inclui goodwill)		Inventários	Clientes
	N.º	10 <sup>3</sup> Euros	10 <sup>3</sup> Euros	10 <sup>3</sup> Euros	10 <sup>3</sup> Euros	10 <sup>3</sup> Euros	10 <sup>3</sup> Euros	10 <sup>3</sup> Euros
<b>TOTAL</b>								
2015	24 361	10 896 414	6 655 754	3 432 629	597 435	4 240 661	1 005 599	1 159 431
2014	23 662	11 714 578	7 161 610	3 504 220	847 620	4 552 968	1 139 187	1 297 675
2013	23 174	12 612 171	7 623 552	3 547 606	925 444	4 988 620	1 250 776	1 444 069
2012	20 483	13 244 357	7 724 383	3 585 881	925 823	5 519 974	1 381 784	1 795 642
2011	20 923	13 990 804	8 113 728	3 881 634	951 307	5 877 076	1 610 351	1 802 354
2010	21 505	14 311 959	8 484 607	4 105 094	1 071 270	5 827 352	1 728 091	1 665 295
<b>FORMA JURÍDICA</b>								
<b>Empresas individuais</b>								
2015	16 251	118 669	43 639	39 247	1 202	75 030	13 544	8 202
2014	15 546	113 393	53 245	37 010	1 229	60 148	13 210	8 412
2013	15 060	134 011	57 816	42 144	1 482	76 194	14 698	10 726
2012	12 173	130 657	54 450	38 659	1 566	76 206	15 661	8 815
2011	12 233	186 587	60 013	43 620	2 093	126 574	18 781	13 547
2010	12 604	148 250	52 724	42 453	2 123	95 526	20 090	14 076
<b>Sociedades</b>								
2015	8 110	10 777 745	6 612 115	3 393 382	596 233	4 165 631	992 055	1 151 229
2014	8 116	11 601 185	7 108 365	3 467 210	846 390	4 492 819	1 125 977	1 289 263
2013	8 114	12 478 160	7 565 735	3 505 462	923 962	4 912 425	1 236 078	1 433 343
2012	8 310	13 113 700	7 669 933	3 547 222	924 256	5 443 768	1 366 123	1 786 827
2011	8 690	13 804 217	8 053 715	3 838 014	949 215	5 750 502	1 591 570	1 788 807
2010	8 901	14 163 709	8 431 882	4 062 640	1 069 147	5 731 827	1 708 002	1 651 219
<b>DIMENSÃO</b>								
<b>PME</b>								
2015	24 349	9 055 942	5 499 860	2 809 784	376 800	3 556 082	974 547	796 710
2014	23 648	9 348 231	5 649 769	2 812 589	321 436	3 698 462	1 106 710	843 000
2013	23 160	10 367 198	6 315 106	2 829 044	578 232	4 052 092	1 206 553	952 690
2012	20 469	10 844 401	6 399 103	2 872 230	552 900	4 445 298	1 326 113	1 194 972
2011	20 907	11 313 435	6 499 528	2 944 605	552 470	4 813 906	1 553 332	1 226 762
2010	21 490	11 803 656	6 831 461	3 143 334	653 311	4 972 195	1 666 571	1 229 017
<b>Micro</b>								
2015	23 483	4 714 588	2 881 309	1 190 432	46 444	1 833 279	734 102	251 599
2014	22 799	5 037 765	3 063 597	1 096 886	53 360	1 974 168	766 734	257 895
2013	22 286	5 590 091	3 398 515	1 117 952	101 156	2 191 575	845 810	283 470
2012	19 526	5 308 057	3 260 018	1 122 256	98 405	2 048 039	894 877	294 920
2011	19 830	5 607 541	3 485 745	1 220 565	87 567	2 121 796	937 914	299 007
2010	20 346	5 861 668	3 698 699	1 233 976	295 809	2 162 969	982 376	321 722
<b>Pequenas</b>								
2015	754	2 291 001	1 400 601	880 282	25 322	890 400	155 288	257 001
2014	744	2 503 202	1 522 189	1 095 329	47 489	981 013	263 409	296 533
2013	762	2 400 104	1 436 381	1 014 404	41 180	963 724	285 617	314 079
2012	821	2 887 032	1 627 319	1 030 340	45 056	1 259 712	327 600	378 588
2011	947	2 980 346	1 539 421	991 439	45 952	1 440 924	450 534	420 758
2010	1 009	3 180 834	1 680 344	983 176	71 584	1 500 489	463 876	436 001
<b>Médias</b>								
2015	112	2 050 352	1 217 950	739 069	305 033	832 402	85 157	288 110
2014	105	1 807 265	1 063 983	620 374	220 587	743 281	76 568	288 571
2013	112	2 377 003	1 480 210	696 687	435 897	896 793	75 125	355 141
2012	122	2 649 312	1 511 766	719 632	409 440	1 137 546	103 636	521 463
2011	130	2 725 548	1 474 361	732 602	418 950	1 251 186	164 884	506 996
2010	135	2 761 155	1 452 418	926 182	285 919	1 308 737	220 319	471 294
<b>Grandes</b>								
2015	12	1 840 473	1 155 894	622 846	220 634	684 579	31 052	362 721
2014	14	2 366 347	1 511 841	691 631	526 184	854 505	32 477	454 675
2013	14	2 244 973	1 308 445	718 563	347 212	936 528	44 223	491 379
2012	14	2 399 956	1 325 280	713 651	372 922	1 074 676	55 671	600 670
2011	16	2 677 369	1 614 199	937 029	398 837	1 063 170	57 019	575 592
2010	15	2 508 303	1 653 146	961 760	417 960	855 157	61 520	436 278

Fonte: INE, Sistema de Contas Integradas das Empresas (SCIE)

### 3.5 - Balanço - Totais, nas Empresas não Financeiras, por forma jurídica, dimensão e sector de atividade económica (Continuação)

Ano	PASSIVO							CAPITAL PRÓPRIO		
	Total	Passivo não corrente		Passivo corrente				Total	do qual:	
		Total	do qual:	Total	do qual:				Capital realizado	Resultados transitados
			Financiamentos obtidos		Fornecedores	Estado e outros entes públicos	Financiamentos obtidos			
	10³ Euros	10³ Euros	10³ Euros	10³ Euros	10³ Euros	10³ Euros	10³ Euros	10³ Euros	10³ Euros	10³ Euros
TOTAL										
2015	6 863 101	3 630 815	2 676 826	3 232 286	752 707	190 273	664 090	4 033 314	1 262 718	48 616
2014	7 517 323	3 777 702	2 789 096	3 739 620	759 861	187 779	1 262 618	4 197 255	1 348 093	74 066
2013	8 382 286	4 216 938	3 261 762	4 165 348	851 367	197 566	1 375 121	4 229 885	1 338 658	183 091
2012	9 252 239	4 744 246	3 763 247	4 507 993	1 028 218	222 794	1 295 703	3 992 119	1 382 198	152 945
2011	9 748 787	4 957 720	4 146 207	4 791 066	1 139 571	198 042	1 319 069	4 242 017	1 480 096	39 152
2010	10 012 990	4 860 190	4 219 031	5 152 800	1 169 575	199 691	1 465 668	4 298 969	1 434 239	118 687
FORMA JURÍDICA										
Empresas individuais										
2015	34 955	15 281	14 374	19 673	10 497	969	2 761	83 714	70 336	1 834
2014	34 761	7 896	6 472	26 865	9 767	1 275	3 550	78 632	50 533	8 365
2013	40 607	17 268	12 685	23 340	12 541	2 320	3 038	93 404	80 539	1 075
2012	41 307	11 553	5 799	29 753	10 318	2 356	11 273	89 350	72 246	381
2011	52 486	23 752	17 453	28 734	13 683	2 294	2 156	134 101	116 819	1 020
2010	49 359	10 505	4 767	38 855	16 077	3 795	6 448	98 891	80 032	3 137
Sociedades										
2015	6 828 146	3 615 534	2 662 452	3 212 613	742 210	189 304	661 329	3 949 599	1 192 382	46 783
2014	7 482 562	3 769 807	2 782 624	3 712 755	750 095	186 505	1 259 068	4 118 623	1 297 560	65 701
2013	8 341 679	4 199 671	3 249 077	4 142 008	838 827	195 246	1 372 083	4 136 481	1 258 119	182 017
2012	9 210 932	4 732 692	3 757 448	4 478 240	1 017 900	220 438	1 284 430	3 902 769	1 309 952	152 564
2011	9 696 301	4 933 969	4 128 754	4 762 332	1 125 888	195 749	1 316 913	4 107 916	1 363 278	38 132
2010	9 963 630	4 849 685	4 214 264	5 113 945	1 153 498	195 896	1 459 220	4 200 078	1 354 207	115 549
DIMENSÃO										
PME										
2015	5 681 974	2 927 263	2 260 122	2 754 712	598 484	177 873	579 180	3 373 967	1 108 104	- 68 380
2014	5 986 739	2 732 695	2 145 046	3 254 044	635 371	171 270	1 142 529	3 361 492	1 087 707	- 130 165
2013	6 822 900	3 240 640	2 562 202	3 582 260	672 793	177 770	1 201 187	3 544 298	1 149 982	- 55 001
2012	7 471 083	3 678 235	2 990 710	3 792 848	810 569	199 897	1 032 960	3 373 318	1 162 908	12 798
2011	7 791 337	3 829 594	3 244 993	3 961 744	930 303	182 016	1 041 599	3 522 097	1 239 801	- 103 159
2010	8 154 049	3 779 589	3 276 295	4 374 461	979 159	184 890	1 223 811	3 649 607	1 241 502	- 6 025
Micro										
2015	3 175 212	1 673 352	1 237 010	1 501 860	283 166	87 398	274 249	1 539 376	646 304	- 248 001
2014	3 296 510	1 730 617	1 324 956	1 565 893	288 124	85 439	399 216	1 741 255	623 579	- 112 375
2013	3 715 728	2 000 049	1 620 448	1 715 679	288 823	85 997	399 070	1 874 363	647 208	- 31 891
2012	3 756 001	2 182 066	1 713 335	1 573 935	275 982	85 996	301 921	1 552 056	619 453	- 72 562
2011	3 928 031	2 060 858	1 702 298	1 867 173	344 232	76 531	459 402	1 679 510	711 148	- 74 185
2010	4 169 606	1 790 087	1 488 946	2 379 519	380 009	83 390	729 129	1 692 062	673 031	- 52 641
Pequenas										
2015	1 270 791	607 488	484 700	663 303	184 003	59 901	138 373	1 020 210	250 332	42 254
2014	1 622 618	675 570	555 897	947 049	215 587	56 408	380 081	880 583	270 049	- 71 343
2013	1 661 276	752 235	637 777	909 040	222 759	57 490	334 677	738 829	263 846	- 80 127
2012	1 954 567	975 745	872 193	978 821	286 427	65 423	262 773	932 465	284 399	- 19 517
2011	1 950 075	938 572	842 198	1 011 503	296 048	66 158	288 956	1 030 270	270 831	- 16 229
2010	1 981 107	1 007 166	914 799	973 941	303 239	62 153	248 078	1 199 727	315 167	39 543
Médias										
2015	1 235 971	646 423	538 413	589 549	131 314	30 574	166 558	814 381	211 468	137 367
2014	1 067 611	326 509	264 193	741 102	131 660	29 423	363 232	739 654	194 078	53 553
2013	1 445 897	488 356	303 977	957 541	161 211	34 283	467 440	931 106	238 928	57 017
2012	1 760 515	520 423	405 182	1 240 092	248 159	48 478	468 266	888 797	259 056	104 877
2011	1 913 231	830 163	700 498	1 083 067	290 022	39 327	293 241	812 317	257 821	- 12 745
2010	2 003 336	982 335	872 550	1 021 001	295 911	39 347	246 603	757 819	253 304	7 074
Grandes										
2015	1 181 126	703 552	416 703	477 574	154 223	12 399	84 910	659 346	154 614	116 996
2014	1 530 583	1 045 007	644 051	485 576	124 490	16 510	120 089	835 763	260 387	204 231
2013	1 559 386	976 298	699 560	583 088	178 574	19 796	173 934	685 587	188 676	238 093
2012	1 781 155	1 066 011	772 537	715 145	217 650	22 897	262 742	618 801	219 291	140 148
2011	1 957 450	1 128 127	901 213	829 323	209 269	16 026	277 470	719 919	240 295	142 312
2010	1 858 940	1 080 601	942 737	778 339	190 416	14 801	241 857	649 362	192 737	124 712

Fonte: INE, Sistema de Contas Integradas das Empresas (SCIE)

### 3.5 - Balanço - Totais, nas Empresas não Financeiras, por forma jurídica, dimensão e sector de atividade económica (Continuação)

Ano	Empresas	ATIVO						
		Total	Ativo não corrente			Ativo corrente		
			Total	do qual:		Total	do qual:	
				Ativos fixos tangíveis, biológicos e propriedades de investimento	Ativos intangíveis (inclui goodwill)		Inventários	Clientes
	N.º	10³ Euros	10³ Euros	10³ Euros	10³ Euros	10³ Euros	10³ Euros	10³ Euros
<b>SECTOR DE ATIVIDADE ECONÓMICA</b>								
<b>SECÇÃO A - AGRICULTURA, PRODUÇÃO ANIMAL, CAÇA, FLORESTA E PESCA</b>								
2015	4 574	83 785	45 371	42 034	186	38 414	4 657	14 540
2014	4 528	79 825	45 190	39 299	224	34 635	3 717	14 597
2013	4 138	87 590	51 490	37 429	8 838	36 100	3 662	13 497
2012	1 160	72 751	39 498	31 800	3 760	33 252	3 776	13 029
2011	441	78 538	43 421	35 906	3 899	35 117	3 294	12 322
2010	412	72 805	40 212	36 192	110	32 593	3 808	10 731
<b>SECÇÃO B - INDÚSTRIAS EXTRATIVAS</b>								
2015	17	34 704	25 463	24 721	124	9 241	996	3 734
2014	19	35 233	26 516	25 092	149	8 717	996	3 468
2013	20	42 611	30 574	29 018	171	12 037	3 763	4 293
2012	22	48 302	32 369	29 072	196	15 933	3 972	5 702
2011	22	51 551	31 922	30 371	222	19 629	4 234	8 363
2010	23	52 559	32 854	31 926	80	19 705	4 252	8 235
<b>SECÇÃO C - INDÚSTRIAS TRANSFORMADORAS</b>								
2015	685	461 368	239 621	135 215	19 625	221 747	77 192	75 403
2014	703	560 163	319 733	143 795	61 101	240 430	81 293	89 536
2013	708	575 179	312 554	141 706	59 743	262 625	87 180	91 638
2012	763	596 042	320 826	158 079	60 897	275 216	88 748	109 032
2011	807	638 785	340 954	173 872	60 516	297 831	92 877	116 235
2010	866	644 218	328 011	166 622	59 687	316 206	95 173	123 401
<b>SECÇÃO D - ELETRICIDADE, GÁS, VAPOR, ÁGUA QUENTE E FRIA E AR FRIO</b>								
2015	15	615 262	423 613	363 039	2 909	191 649	10 368	96 214
2014	12	651 060	430 154	375 888	3 307	220 906	12 383	117 446
2013	16	716 818	430 663	394 286	4 856	286 155	15 593	123 520
2012	16	756 240	455 157	414 853	7 514	301 084	16 134	123 039
2011	16	738 972	474 756	432 810	9 513	264 216	14 907	110 873
2010	13	712 736	483 286	438 535	9 400	229 450	17 345	107 432
<b>SECÇÃO E - CAPTAÇÃO, TRATAMENTO E DISTRIBUIÇÃO DE ÁGUA; SANEAMENTO, GESTÃO DE RESÍDUOS E DESPOLUIÇÃO</b>								
2015	21	283 890	209 194	8 529	191 369	74 696	3 848	28 285
2014	22	313 260	214 840	7 513	198 468	98 420	4 489	24 711
2013	22	336 386	209 329	7 161	196 712	127 057	5 378	54 944
2012	26	331 845	162 014	4 849	151 502	169 831	5 404	66 636
2011	28	353 447	167 000	5 344	155 913	186 447	5 859	52 326
2010	30	325 992	162 850	157 880	306	163 142	4 886	44 240
<b>SECÇÃO F - CONSTRUÇÃO</b>								
2015	1 137	1 439 074	486 079	278 827	8 229	952 996	290 046	345 132
2014	1 197	1 438 490	475 600	301 723	3 330	962 890	313 643	360 549
2013	1 313	1 639 245	474 331	320 351	3 288	1 164 915	366 851	428 396
2012	1 432	1 931 865	475 185	327 228	3 665	1 456 680	415 180	626 887
2011	1 696	2 224 109	549 806	363 343	9 648	1 674 303	547 147	658 271
2010	1 866	2 331 191	665 311	437 669	12 438	1 665 880	619 553	576 688

Fonte: INE, Sistema de Contas Integradas das Empresas (SCIE)

### 3.5 - Balanço - Totais, nas Empresas não Financeiras, por forma jurídica, dimensão e sector de atividade económica (Continuação)

Ano	PASSIVO							CAPITAL PRÓPRIO		
	Total	Passivo não corrente		Passivo corrente				Total	do qual:	
		Total	do qual:	Total	do qual:				Capital realizado	Resultados transitados
			Financiamentos obtidos		Fornecedores	Estado e outros entes públicos	Financiamentos obtidos			
10³ Euros	10³ Euros	10³ Euros	10³ Euros	10³ Euros	10³ Euros	10³ Euros	10³ Euros	10³ Euros	10³ Euros	
SECTOR DE ATIVIDADE ECONÓMICA										
SECÇÃO A - AGRICULTURA, PRODUÇÃO ANIMAL, CAÇA, FLORESTA E PESCA										
2015	53 032	19 393	10 020	33 639	17 839	1 379	2 106	30 753	16 650	- 4 820
2014	49 824	15 021	10 886	34 803	15 481	1 696	5 611	30 001	13 532	- 3 112
2013	61 033	24 461	11 228	36 572	14 810	2 415	5 633	26 558	16 605	- 4 330
2012	46 720	12 789	9 287	33 931	12 623	1 950	7 784	26 030	13 333	- 1 616
2011	50 647	16 274	11 953	34 372	13 131	2 264	7 557	27 892	14 204	- 3 234
2010	52 682	16 986	14 489	35 696	11 572	2 857	5 026	20 122	12 179	- 3 958
SECÇÃO B - INDÚSTRIAS EXTRATIVAS										
2015	16 958	8 563	5 873	8 395	1 456	597	3 212	17 747	4 585	- 5 421
2014	16 496	8 617	5 792	7 879	1 633	573	2 659	18 737	4 485	- 3 618
2013	18 229	8 110	7 840	10 120	2 269	396	3 639	24 382	5 985	- 1 703
2012	21 669	8 177	7 869	13 492	3 066	412	5 622	26 633	6 868	- 900
2011	21 577	3 767	3 607	17 810	4 298	329	7 864	29 975	6 722	849
2010	21 623	4 335	3 953	17 288	4 025	330	7 453	30 935	6 598	1 669
SECÇÃO C - INDÚSTRIAS TRANSFORMADORAS										
2015	278 274	105 688	53 251	172 586	45 049	20 260	60 858	183 094	87 521	- 23 322
2014	317 290	92 418	76 712	224 872	51 828	21 359	98 690	242 873	96 175	- 40 604
2013	331 002	102 753	89 245	228 249	55 565	23 250	89 984	244 176	97 548	- 35 080
2012	351 700	120 843	101 422	230 856	58 799	25 267	85 825	244 343	96 882	- 32 331
2011	380 610	129 861	103 666	250 749	72 779	25 570	93 916	258 175	105 552	- 34 967
2010	382 583	132 918	115 684	249 664	80 468	27 809	75 465	261 635	105 025	- 25 133
SECÇÃO D - ELETRICIDADE, GÁS, VAPOR, ÁGUA QUENTE E FRIA E AR FRIO										
2015	457 540	371 750	327 711	85 790	20 576	6 368	26 283	157 722	23 191	51 522
2014	492 213	378 291	343 576	113 922	19 283	8 107	33 499	158 847	23 196	47 686
2013	551 065	410 374	359 730	140 691	34 643	8 153	42 040	165 753	23 196	49 514
2012	587 064	372 846	328 274	214 218	68 652	9 393	98 466	169 176	23 246	51 258
2011	569 411	399 864	356 689	169 547	56 085	3 458	74 642	169 561	23 295	50 386
2010	546 785	408 248	364 090	138 538	50 496	1 631	34 094	165 951	23 329	49 626
SECÇÃO E - CAPTAÇÃO, TRATAMENTO E DISTRIBUIÇÃO DE ÁGUA; SANEAMENTO, GESTÃO DE RESÍDUOS E DESPOLUIÇÃO										
2015	161 621	136 935	24 311	24 687	10 499	1 569	5 638	122 269	21 673	- 13 345
2014	187 777	137 968	25 293	49 809	12 988	855	16 504	125 483	21 888	- 11 309
2013	214 997	135 145	28 558	79 852	27 596	1 260	16 471	121 389	10 417	17 512
2012	198 927	88 731	48 393	110 196	27 072	1 962	17 207	132 918	10 192	11 084
2011	220 660	118 771	64 115	101 889	19 379	657	23 465	132 787	10 167	10 965
2010	202 362	113 325	84 148	89 038	14 540	1 598	20 327	123 629	10 077	9 776
SECÇÃO F - CONSTRUÇÃO										
2015	1 159 598	451 956	382 050	707 642	180 216	32 056	102 156	279 476	189 418	- 67 982
2014	1 201 402	496 795	348 097	704 607	153 095	35 906	170 025	237 088	199 589	- 88 384
2013	1 343 084	466 691	350 096	876 393	196 772	38 488	250 455	296 161	202 417	- 32 434
2012	1 610 470	605 480	478 388	1 004 990	263 601	44 098	262 880	321 395	211 377	12 328
2011	1 844 845	615 452	448 249	1 229 392	318 790	41 945	353 156	379 264	230 175	- 26 683
2010	1 908 258	666 026	564 573	1 242 232	322 824	46 575	355 846	422 933	207 353	- 14 034

Fonte: INE, Sistema de Contas Integradas das Empresas (SCIE)

### 3.5 - Balanço - Totais, nas Empresas não Financeiras, por forma jurídica, dimensão e sector de atividade económica (Continuação)

Ano	Empresas	ATIVO						
		Total	Ativo não corrente			Ativo corrente		
			Total	do qual:		Total	do qual:	
				Ativos fixos tangíveis, biológicos e propriedades de investimento	Ativos intangíveis (inclui goodwill)		Inventários	Clientes
	N.º	10³ Euros	10³ Euros	10³ Euros	10³ Euros	10³ Euros	10³ Euros	10³ Euros
<b>SECÇÃO G - COMÉRCIO POR GROSSO E A RETALHO; REPARAÇÃO DE VEÍCULOS AUTOMÓVEIS E MOTOCICLOS</b>								
2015	3 574	1 520 170	598 472	278 554	29 504	921 698	268 445	260 898
2014	3 584	1 513 898	583 929	281 187	29 783	929 969	269 596	254 593
2013	3 745	1 513 506	527 739	280 844	26 524	985 766	283 112	256 757
2012	3 875	1 669 466	550 192	300 551	33 016	1 119 274	313 535	321 321
2011	4 056	1 907 237	743 607	438 434	33 998	1 163 630	359 996	321 670
2010	4 148	1 960 096	708 236	448 773	34 664	1 251 861	381 774	357 676
<b>SECÇÃO H - TRANSPORTES E ARMAZENAGEM</b>								
2015	867	894 442	502 955	190 105	284 068	391 487	6 516	136 279
2014	910	1 177 393	729 552	208 377	480 694	447 840	8 324	227 235
2013	962	1 175 683	743 080	190 631	508 686	432 604	4 455	241 861
2012	975	1 232 721	807 641	194 731	541 766	425 080	6 595	255 089
2011	1 000	1 271 204	838 688	208 197	571 467	432 516	6 566	250 696
2010	1 018	1 485 765	1 104 811	206 789	838 406	380 953	6 471	182 865
<b>SECÇÃO I - ALOJAMENTO, RESTAURAÇÃO E SIMILARES</b>								
2015	2 524	1 716 116	1 372 666	1 140 670	26 604	343 451	46 163	65 479
2014	2 292	1 861 456	1 458 860	1 195 117	23 904	402 596	106 368	63 950
2013	2 155	1 902 615	1 468 053	1 221 121	23 504	434 562	113 946	78 368
2012	2 148	1 921 614	1 466 795	1 187 443	24 903	454 819	115 495	91 136
2011	2 212	1 947 738	1 511 297	1 231 100	25 158	436 441	93 113	80 556
2010	2 176	1 897 508	1 475 539	1 192 122	28 915	421 969	81 457	73 500
<b>SECÇÃO J - ATIVIDADES DE INFORMAÇÃO E DE COMUNICAÇÃO</b>								
2015	255	118 692	46 374	34 115	4 785	72 318	2 276	24 188
2014	243	123 281	39 237	30 776	4 540	84 044	2 154	23 845
2013	229	118 539	43 432	28 063	9 025	75 108	2 095	18 777
2012	225	121 391	47 425	29 518	13 114	73 966	2 138	22 591
2011	244	126 351	46 910	30 461	11 138	79 440	2 209	22 258
2010	241	136 309	52 312	32 647	14 702	83 997	2 706	25 805
<b>SECÇÃO L - ATIVIDADES IMOBILIÁRIAS</b>								
2015	677	1 324 509	850 924	619 983	11 398	473 585	273 456	13 247
2014	639	1 322 743	838 298	599 080	11 505	484 445	317 165	14 007
2013	668	1 426 887	906 177	616 594	11 762	520 710	345 654	21 569
2012	711	1 511 223	917 245	621 332	11 862	593 978	389 793	20 853
2011	749	1 642 447	947 839	625 092	11 399	694 608	455 946	30 116
2010	767	1 671 595	1 021 412	635 922	27 114	650 183	483 569	23 843
<b>SECÇÃO M - ATIVIDADES DE CONSULTORIA, CIENTÍFICAS, TÉCNICAS E SIMILARES</b>								
2015	1 862	1 881 780	1 580 263	95 575	5 246	301 518	13 861	33 380
2014	1 805	2 120 251	1 738 499	87 061	14 929	381 752	11 609	35 280
2013	1 784	2 565 880	2 171 140	78 876	56 255	394 740	11 451	40 014
2012	1 879	2 520 991	2 183 359	80 779	53 866	337 631	13 384	52 023
2011	2 022	2 467 484	2 134 498	79 923	43 197	332 986	16 276	52 636
2010	2 191	2 464 260	2 121 800	81 705	31 922	342 460	18 315	46 716

Fonte: INE, Sistema de Contas Integradas das Empresas (SCIE)

### 3.5 - Balanço - Totais, nas Empresas não Financeiras, por forma jurídica, dimensão e sector de atividade económica (Continuação)

Ano	PASSIVO							CAPITAL PRÓPRIO		
	Total	Passivo não corrente		Passivo corrente				Total	do qual:	
		Total	do qual:	Total	do qual:				Capital realizado	Resultados transitados
			Financiamentos obtidos		Fornecedores	Estado e outros entes públicos	Financiamentos obtidos			
10 <sup>3</sup> Euros	10 <sup>3</sup> Euros	10 <sup>3</sup> Euros	10 <sup>3</sup> Euros	10 <sup>3</sup> Euros	10 <sup>3</sup> Euros	10 <sup>3</sup> Euros	10 <sup>3</sup> Euros	10 <sup>3</sup> Euros	10 <sup>3</sup> Euros	
SECÇÃO G - COMÉRCIO POR GROSSO E A RETALHO; REPARAÇÃO DE VEÍCULOS AUTOMÓVEIS E MOTOCICLOS										
2015	864 408	245 635	181 802	618 773	256 597	34 540	96 897	655 762	119 623	73 774
2014	874 052	253 560	201 108	620 492	274 666	36 945	131 976	639 846	116 179	71 710
2013	931 860	250 611	201 442	681 249	280 466	38 643	156 140	581 646	131 145	71 805
2012	1 074 998	281 170	215 964	793 828	313 183	39 050	145 056	594 468	136 582	78 383
2011	1 195 405	310 688	261 997	884 717	392 673	34 157	197 251	711 832	152 665	50 608
2010	1 212 345	302 535	265 851	909 810	425 990	38 246	185 198	747 752	156 006	97 031
SECÇÃO H - TRANSPORTES E ARMAZENAGEM										
2015	595 582	362 044	317 041	233 538	35 267	7 492	116 211	298 860	74 134	106 398
2014	758 015	361 903	289 376	396 113	47 773	9 448	257 719	419 377	164 120	93 119
2013	861 010	397 430	323 738	463 580	53 242	9 665	321 388	314 674	113 390	62 467
2012	995 310	571 082	493 748	424 228	56 656	14 410	290 863	237 411	140 429	- 14 708
2011	1 055 893	847 112	767 871	208 781	54 908	14 608	69 194	215 311	139 942	- 50 824
2010	1 308 732	895 428	810 795	413 304	44 092	11 170	55 823	177 033	139 455	- 74 713
SECÇÃO I - ALOJAMENTO, RESTAURAÇÃO E SIMILARES										
2015	1 092 782	637 698	403 134	455 084	68 099	29 397	81 252	623 334	208 786	- 128 064
2014	1 243 164	619 953	405 982	623 211	76 778	31 655	225 972	618 292	212 087	- 109 302
2013	1 331 794	692 017	475 439	639 777	79 018	33 637	226 692	570 821	234 118	- 90 955
2012	1 345 380	789 033	560 318	556 347	94 841	42 514	142 043	576 233	234 859	- 74 195
2011	1 324 001	631 552	529 362	692 449	79 573	36 164	165 575	623 737	242 975	- 78 544
2010	1 297 215	641 601	570 303	655 614	73 079	33 802	119 377	600 292	239 036	- 55 974
SECÇÃO J - ATIVIDADES DE INFORMAÇÃO E DE COMUNICAÇÃO										
2015	72 874	12 720	6 620	60 154	16 003	2 831	10 164	45 818	9 430	- 9 045
2014	74 783	8 755	4 369	66 028	17 411	2 950	8 649	48 497	8 478	- 10 632
2013	62 584	7 271	3 784	55 313	16 577	3 002	5 783	55 956	8 203	- 9 784
2012	63 522	22 423	19 305	41 099	13 694	3 293	5 187	57 869	8 006	- 8 162
2011	70 355	22 004	18 950	48 351	17 746	3 906	6 346	55 995	9 073	- 8 241
2010	79 352	28 694	25 522	50 657	18 874	4 052	5 788	56 957	8 411	- 4 137
SECÇÃO L - ATIVIDADES IMOBILIÁRIAS										
2015	871 760	597 243	428 531	274 516	25 347	8 704	73 840	452 749	177 898	- 96 313
2014	922 012	557 623	373 107	364 388	25 795	8 743	178 581	400 731	153 529	- 81 870
2013	1 004 636	719 934	547 802	284 702	30 562	7 997	78 002	422 251	159 786	- 48 399
2012	1 107 580	774 002	592 483	333 578	39 786	8 757	92 319	403 643	163 104	- 63 555
2011	1 179 958	747 051	624 459	432 908	44 685	6 677	166 296	462 488	206 902	- 82 602
2010	1 171 282	726 441	633 367	444 841	51 894	5 673	122 363	500 312	180 782	- 72 762
SECÇÃO M - ATIVIDADES DE CONSULTORIA, CIENTÍFICAS, TÉCNICAS E SIMILARES										
2015	877 196	524 859	421 434	352 338	30 880	23 554	54 272	1 004 584	265 575	182 813
2014	1 014 476	702 438	604 176	312 038	14 563	8 762	91 123	1 105 775	272 182	224 441
2013	1 315 164	877 501	773 216	437 663	11 979	9 130	134 654	1 250 716	276 714	198 052
2012	1 482 074	966 721	811 365	515 354	22 589	8 817	96 605	1 038 916	277 022	189 266
2011	1 467 832	973 148	845 729	494 683	14 458	9 894	105 333	999 653	275 591	209 950
2010	1 445 681	784 597	661 997	661 084	15 144	9 406	415 453	1 018 579	281 846	211 306

Fonte: INE, Sistema de Contas Integradas das Empresas (SCIE)

### 3.5 - Balanço - Totais, nas Empresas não Financeiras, por forma jurídica, dimensão e sector de atividade económica (Continuação)

Ano	Empresas	ATIVO						
		Total	Ativo não corrente			Ativo corrente		
			Total	do qual:		Total	do qual:	
				Ativos fixos tangíveis, biológicos e propriedades de investimento	Ativos intangíveis (inclui goodwill)		Inventários	Clientes
	N.º	10³ Euros	10³ Euros	10³ Euros	10³ Euros	10³ Euros	10³ Euros	10³ Euros
<b>SECÇÃO N - ATIVIDADES ADMINISTRATIVAS E DOS SERVIÇOS DE APOIO</b>								
2015	3 782	151 932	59 766	40 783	4 063	92 166	1 674	32 593
2014	3 408	150 915	57 765	33 580	6 721	93 150	2 101	36 813
2013	3 164	155 998	60 666	32 146	7 501	95 332	2 337	39 751
2012	2 958	178 648	69 057	34 982	9 239	109 591	2 564	47 785
2011	3 007	185 015	73 460	44 220	4 076	111 555	2 572	49 381
2010	3 035	197 558	74 270	48 514	4 227	123 287	3 203	52 300
<b>SECÇÃO P - EDUCAÇÃO</b>								
2015	918	45 187	21 542	19 602	804	23 645	140	1 504
2014	966	51 176	20 892	19 176	782	30 284	111	2 067
2013	966	44 612	16 929	16 290	395	27 683	70	1 833
2012	1 013	45 413	17 965	17 445	383	27 447	139	1 934
2011	1 133	41 929	19 302	18 628	408	22 627	168	1 942
2010	1 161	41 115	19 037	18 376	412	22 078	74	2 035
<b>SECÇÃO Q - ATIVIDADES DE SAÚDE HUMANA E APOIO SOCIAL</b>								
2015	1 672	123 025	60 443	51 014	802	62 581	1 661	8 525
2014	1 623	125 752	63 442	53 313	777	62 310	1 284	10 903
2013	1 566	116 360	57 084	47 990	798	59 276	1 164	10 662
2012	1 546	116 921	57 386	48 270	803	59 535	969	17 888
2011	1 590	117 373	57 794	48 471	738	59 579	893	17 176
2010	1 551	118 369	60 031	51 434	1 206	58 338	956	13 314
<b>SECÇÃO R - ATIVIDADES ARTÍSTICAS, DE ESPETÁCULOS, DESPORTIVAS E RECREATIVAS</b>								
2015	838	157 574	109 250	96 333	5 314	48 324	1 390	11 919
2014	780	143 183	95 401	89 522	4 676	47 782	1 079	9 499
2013	765	146 955	96 102	90 080	4 963	50 852	984	10 190
2012	728	137 750	95 993	88 285	6 923	41 757	957	10 415
2011	809	143 269	103 192	94 765	7 635	40 077	1 038	7 451
2010	848	142 546	103 761	97 766	5 257	38 785	929	8 082
<b>SECÇÃO S - OUTRAS ATIVIDADES DE SERVIÇOS</b>								
2015	943	44 903	23 758	13 531	2 404	21 145	2 911	8 111
2014	931	46 499	23 703	13 723	2 731	22 796	2 876	9 176
2013	953	47 306	24 208	15 021	2 423	23 098	3 082	7 999
2012	1 006	51 175	26 275	16 661	2 414	24 900	3 001	10 283
2011	1 091	55 357	29 282	20 695	2 382	26 074	3 256	10 081
2010	1 159	57 339	30 875	22 220	2 425	26 464	3 620	8 433

Fonte: INE, Sistema de Contas Integradas das Empresas (SCIE)

### 3.6 - Formação Bruta de Capital Fixa e Investimentos nas Empresas não Financeiras, por forma jurídica, dimensão e sector de atividade económica (Continua)

Ano	Empresas	Formação bruta de capital fixo	Investimento em ativos fixos tangíveis, biológicos e propriedades de investimento	Investimento em ativos intangíveis		Taxa de investimento
				Total	do qual:	
					Em projetos de desenvolvimento e programas de computador	
	N.º	10³ Euros	10³ Euros	10³ Euros	10³ Euros	%
<b>TOTAL</b>						
2015	24 361	192 567	311 387	12 127	4 069	16,18
2014	23 662	138 620	215 865	14 100	5 778	11,29
2013	23 174	150 574	207 069	18 293	9 977	13,09
2012	20 483	165 325	286 352	16 196	4 517	13,85
2011	20 923	325 299	300 000	103 594	9 201	23,23
2010	21 505	383 063	395 438	80 616	17 014	25,82
<b>FORMA JURÍDICA</b>						
<b>Empresas individuais</b>						
2015	16 251	5 784	6 965	144	31	6,26
2014	15 546	4 556	5 626	98	35	5,18
2013	15 060	5 591	6 625	213	116	6,71
2012	12 173	4 376	5 324	131	38	5,08
2011	12 233	5 396	6 642	216	36	5,38
2010	12 604	7 027	8 384	267	50	6,18
<b>Sociedades</b>						
2015	8 110	186 782	304 422	11 983	4 039	17,02
2014	8 116	134 064	210 239	14 001	5 744	11,76
2013	8 114	144 983	200 444	18 079	9 860	13,59
2012	8 310	160 949	281 027	16 065	4 479	14,53
2011	8 690	319 903	293 358	103 378	9 165	24,61
2010	8 901	376 036	387 054	80 348	16 964	27,45
<b>DIMENSÃO</b>						
<b>PME</b>						
2015	24 349	213 120	289 377	8 730	3 304	22,61
2014	23 648	118 179	194 592	9 896	4 676	13,25
2013	23 160	94 211	147 632	17 146	9 424	11,17
2012	20 469	39 250	156 882	15 285	3 794	4,59
2011	20 907	259 742	230 097	101 775	7 827	24,79
2010	21 490	303 299	300 930	79 118	15 562	26,88
<b>Micro</b>						
2015	23 483	58 963	96 563	4 122	1 942	21,09
2014	22 799	55 791	82 645	6 244	3 099	20,99
2013	22 286	68 644	83 347	9 169	7 931	26,25
2012	19 526	50 976	83 992	3 101	1 839	20,12
2011	19 830	134 529	93 466	70 313	825	40,89
2010	20 346	147 827	119 104	54 660	641	40,06
<b>Pequenas</b>						
2015	754	42 112	65 152	2 652	667	13,43
2014	744	23 795	51 437	1 764	1 079	7,67
2013	762	1 210	39 739	3 002	800	0,42
2012	821	- 9 504	57 341	1 371	793	-3,11
2011	947	69 818	83 981	2 965	935	18,66
2010	1 009	95 591	106 619	8 604	4 483	24,94
<b>Médias</b>						
2015	112	112 046	127 662	1 956	696	32,06
2014	105	38 592	60 510	1 888	498	12,21
2013	112	24 357	24 545	4 975	694	8,32
2012	122	- 2 223	15 549	10 813	1 162	-0,75
2011	130	55 396	52 650	28 497	6 068	16,08
2010	135	59 881	75 206	15 855	10 438	15,92
<b>Grandes</b>						
2015	12	- 20 554	22 010	3 397	765	-8,32
2014	14	20 441	21 273	4 204	1 102	6,08
2013	14	56 363	59 437	1 147	552	18,36
2012	14	126 075	129 470	911	724	37,28
2011	16	65 556	69 902	1 820	1 375	18,59
2010	15	79 764	94 509	1 497	1 453	22,45

Fonte: INE, Sistema de Contas Integradas das Empresas (SCIE)

### 3.6 - Formação Bruta de Capital Fixa e Investimentos nas Empresas não Financeiras, por forma jurídica, dimensão e sector de atividade económica (Continuação)

Ano	Empresas	Formação bruta de capital fixo	Investimento em ativos fixos tangíveis, biológicos e propriedades de investimento	Investimento em ativos intangíveis		Taxa de investimento
				Total	do qual:	
					Em projetos de desenvolvimento e programas de computador	
	N.º	10 <sup>3</sup> Euros	10 <sup>3</sup> Euros	10 <sup>3</sup> Euros	10 <sup>3</sup> Euros	%
<b>SECTOR DE ATIVIDADE ECONÓMICA</b>						
<b>SECÇÃO A - AGRICULTURA, PRODUÇÃO ANIMAL, CAÇA, FLORESTA E PESCA</b>						
2015	4 574	5 323	5 619	11	7	27,42
2014	4 528	5 438	5 852	75	60	27,63
2013	4 138	3 459	3 758	11	8	18,22
2012	1 160	1 193	2 373	85	75	6,86
2011	441	5 530	6 005	77	48	28,43
2010	412	6 919	7 422	13	10	50,24
<b>SECÇÃO B - INDÚSTRIAS EXTRATIVAS</b>						
2015	17	415	415	0	0	39,04
2014	19	- 933	47	0	0	-60,66
2013	20	- 179	123	0	0	-11,50
2012	22	1 028	1 058	0	0	93,12
2011	22	379	461	176	0	11,21
2010	23	2 405	2 653	79	1	51,47
<b>SECÇÃO C - INDÚSTRIAS TRANSFORMADORAS</b>						
2015	685	8 629	14 152	141	104	12,12
2014	703	16 734	19 749	268	134	24,31
2013	708	6 109	9 663	237	179	8,64
2012	763	7 212	13 421	449	91	9,80
2011	807	16 062	21 583	69	45	16,84
2010	866	11 258	15 989	214	130	10,45
<b>SECÇÃO D - ELETRICIDADE, GÁS, VAPOR, ÁGUA QUENTE E FRIA E AR FRIO</b>						
2015	15	17 044	15 359	3 364	818	21,99
2014	12	10 937	10 894	1 775	474	13,00
2013	16	14 010	12 568	1 500	454	15,48
2012	16	10 563	11 205	2 284	465	11,31
2011	16	30 294	29 419	4 277	637	34,49
2010	13	44 723	44 896	5 413	1 258	50,20
<b>SECÇÃO E - CAPTAÇÃO, TRATAMENTO E DISTRIBUIÇÃO DE ÁGUA; SANEAMENTO, GESTÃO DE RESÍDUOS E DESPOLUIÇÃO</b>						
2015	21	1 871	1 606	297	0	7,47
2014	22	- 1 032	639	2 046	573	-4,17
2013	22	1 243	660	2 802	0	7,69
2012	26	6 918	292	6 761	0	50,70
2011	28	15 545	998	15 103	0	89,80
2010	30	11 629	17 503	384	349	52,37
<b>SECÇÃO F - CONSTRUÇÃO</b>						
2015	1 137	- 5 282	9 280	90	31	-4,58
2014	1 197	9 765	21 106	346	66	6,63
2013	1 313	- 17 093	22 782	77	68	-12,68
2012	1 432	120 555	139 214	136	28	82,69
2011	1 696	45 566	57 076	373	85	22,14
2010	1 866	35 214	46 675	2 216	1 303	14,19

Fonte: INE, Sistema de Contas Integradas das Empresas (SCIE)

### 3.6 - Formação Bruta de Capital Fixa e Investimentos nas Empresas não Financeiras, por forma jurídica, dimensão e sector de atividade económica (Continuação)

Ano	Empresas	Formação bruta de capital fixo	Investimento em ativos fixos tangíveis, biológicos e propriedades de investimento	Investimento em ativos intangíveis		Taxa de investimento
				Total	do qual:	
					Em projetos de desenvolvimento e programas de computador	
	N.º	10 <sup>3</sup> Euros	10 <sup>3</sup> Euros	10 <sup>3</sup> Euros	10 <sup>3</sup> Euros	%
<b>SECÇÃO G - COMÉRCIO POR GROSSO E A RETALHO; REPARAÇÃO DE VEÍCULOS AUTOMÓVEIS E MOTOCICLOS</b>						
2015	3 574	24 314	34 183	3 601	805	12,07
2014	3 584	34 725	42 697	2 046	1 175	17,02
2013	3 745	23 743	30 208	1 557	559	13,35
2012	3 875	14 917	25 546	746	311	7,89
2011	4 056	44 128	48 816	3 994	547	17,61
2010	4 148	53 690	65 439	3 983	434	19,41
<b>SECÇÃO H - TRANSPORTES E ARMAZENAGEM</b>						
2015	867	8 337	13 220	141	32	6,25
2014	910	- 4 388	25 787	699	157	-2,55
2013	962	13 738	15 647	980	562	8,39
2012	975	- 5 052	16 437	483	392	-2,88
2011	1 000	48 742	14 339	54 213	2 868	26,96
2010	1 018	76 904	30 081	50 394	5 240	43,09
<b>SECÇÃO I - ALOJAMENTO, RESTAURAÇÃO E SIMILARES</b>						
2015	2 524	63 608	122 134	1 142	342	25,94
2014	2 292	35 788	43 318	1 406	213	16,38
2013	2 155	61 353	64 653	990	252	30,59
2012	2 148	32 589	38 178	885	171	17,07
2011	2 212	56 653	63 833	1 393	723	27,15
2010	2 176	46 354	59 606	762	234	22,41
<b>SECÇÃO J - ATIVIDADES DE INFORMAÇÃO E DE COMUNICAÇÃO</b>						
2015	255	10 099	8 822	1 686	1 206	23,45
2014	243	3 146	7 326	2 267	1 154	8,11
2013	229	13 144	6 156	7 197	6 982	36,48
2012	225	6 456	5 573	2 428	1 868	17,15
2011	244	6 220	5 553	4 152	3 386	16,01
2010	241	5 676	7 549	8 427	7 834	15,39
<b>SECÇÃO L - ATIVIDADES IMOBILIÁRIAS</b>						
2015	677	27 240	38 544	43	0	98,09
2014	639	9 920	12 641	30	25	39,46
2013	668	9 652	14 990	36	33	39,00
2012	711	- 231	12 546	31	28	-1,05
2011	749	23 180	19 108	10 299	5	70,67
2010	767	54 091	61 022	125	12	159,58
<b>SECÇÃO M - ATIVIDADES DE CONSULTORIA, CIENTÍFICAS, TÉCNICAS E SIMILARES</b>						
2015	1 862	2 449	9 557	693	626	4,50
2014	1 805	1 983	4 697	599	477	3,65
2013	1 784	5 738	6 207	1 275	285	10,26
2012	1 879	3 276	4 629	789	652	4,81
2011	2 022	14 053	8 460	7 965	765	17,79
2010	2 191	14 195	8 591	7 834	131	17,84

Fonte: INE, Sistema de Contas Integradas das Empresas (SCIE)

### 3.6 - Formação Bruta de Capital Fixa e Investimentos nas Empresas não Financeiras, por forma jurídica, dimensão e sector de atividade económica (Continuação)

Ano	Empresas	Formação bruta de capital fixo	Investimento em ativos fixos tangíveis, biológicos e propriedades de investimento	Investimento em ativos intangíveis		Taxa de investimento
				Total	do qual:	
					Em projetos de desenvolvimento e programas de computador	
	N.º	10³ Euros	10³ Euros	10³ Euros	10³ Euros	%
<b>SECÇÃO N - ATIVIDADES ADMINISTRATIVAS E DOS SERVIÇOS DE APOIO</b>						
2015	3 782	8 103	14 995	217	51	12,18
2014	3 408	5 288	9 373	968	707	9,01
2013	3 164	3 294	6 711	488	351	6,24
2012	2 958	- 43 366	5 480	327	306	-78,52
2011	3 007	5 502	10 152	82	35	8,76
2010	3 035	4 161	9 364	96	49	6,34
<b>SECÇÃO P - EDUCAÇÃO</b>						
2015	918	1 532	1 733	12	2	7,43
2014	966	693	862	17	5	3,22
2013	966	332	554	50	34	1,71
2012	1 013	234	489	29	6	1,19
2011	1 133	1 322	1 559	12	10	5,88
2010	1 161	861	1 055	5	2	3,78
<b>SECÇÃO Q - ATIVIDADES DE SAÚDE HUMANA E APOIO SOCIAL</b>						
2015	1 672	12 664	13 888	17	14	31,99
2014	1 623	3 038	4 032	347	8	7,51
2013	1 566	4 978	5 788	30	3	12,79
2012	1 546	5 614	6 319	30	27	13,48
2011	1 590	7 211	8 658	68	21	15,87
2010	1 551	8 943	10 962	375	10	19,28
<b>SECÇÃO R - ATIVIDADES ARTÍSTICAS, DE ESPETÁCULOS, DESPORTIVAS E RECREATIVAS</b>						
2015	838	4 002	4 499	487	21	12,29
2014	780	5 302	4 752	706	59	16,22
2013	765	5 434	5 068	795	29	17,39
2012	728	1 908	1 881	563	25	5,78
2011	809	2 970	1 792	1 253	6	9,90
2010	848	4 312	4 400	257	9	15,30
<b>SECÇÃO S - OUTRAS ATIVIDADES DE SERVIÇOS</b>						
2015	943	2 218	3 380	186	12	13,98
2014	931	2 216	2 094	505	491	13,77
2013	953	1 617	1 533	269	177	10,02
2012	1 006	1 511	1 711	170	74	9,26
2011	1 091	1 941	2 189	88	19	9,88
2010	1 159	1 728	2 232	38	10	7,54

Fonte: INE, Sistema de Contas Integradas das Empresas (SCIE)

### 3.7 - Rácios financeiros das Sociedades não Financeiras, por dimensão e sector de atividade económica (Continua)

Ano	Sociedades	Autonomia Financeira	Solvabilidade	Debt to equity ratio	Endividamento	Rendibilidade das vendas
	N.º	Valor	Valor	Valor	Valor	%
<b>TOTAL</b>						
2015	8 110	0,37	0,58	1,73	0,63	4,58
2014	8 116	0,36	0,55	1,82	0,64	2,06
2013	8 114	0,33	0,50	2,02	0,67	2,06
2012	8 310	0,30	0,42	2,36	0,70	-1,38
2011	8 690	0,30	0,42	2,36	0,70	1,00
2010	8 901	0,30	0,42	2,37	0,70	4,17
<b>DIMENSÃO</b>						
<b>PME</b>						
2015	8 098	0,37	0,58	1,72	0,63	4,30
2014	8 102	0,36	0,55	1,81	0,64	0,41
2013	8 100	0,34	0,51	1,97	0,66	1,01
2012	8 296	0,31	0,44	2,26	0,69	-3,46
2011	8 674	0,30	0,44	2,28	0,70	-0,19
2010	8 886	0,30	0,44	2,28	0,70	4,19
<b>Micro</b>						
2015	7 240	0,32	0,46	2,16	0,68	1,76
2014	7 260	0,34	0,51	1,96	0,66	-5,78
2013	7 238	0,33	0,49	2,06	0,67	0,87
2012	7 363	0,28	0,39	2,54	0,72	-6,76
2011	7 610	0,29	0,40	2,50	0,71	-5,00
2010	7 769	0,28	0,39	2,58	0,72	1,50
<b>Pequena</b>						
2015	746	0,45	0,80	1,25	0,55	2,35
2014	737	0,35	0,54	1,84	0,65	-0,36
2013	750	0,31	0,44	2,25	0,69	-1,80
2012	811	0,32	0,48	2,10	0,68	-1,45
2011	934	0,35	0,53	1,90	0,65	2,11
2010	982	0,38	0,60	1,65	0,62	9,09
<b>Médias</b>						
2015	112	0,40	0,66	1,52	0,60	8,36
2014	105	0,41	0,69	1,44	0,59	6,69
2013	112	0,39	0,64	1,55	0,61	5,01
2012	122	0,34	0,50	1,98	0,66	-2,81
2011	130	0,30	0,42	2,36	0,70	1,36
2010	135	0,27	0,38	2,64	0,73	0,84
<b>Grandes</b>						
2015	12	0,36	0,56	1,79	0,64	5,86
2014	14	0,35	0,55	1,83	0,65	7,81
2013	14	0,31	0,44	2,27	0,69	4,93
2012	14	0,26	0,35	2,88	0,74	4,41
2011	16	0,27	0,37	2,72	0,73	5,21
2010	15	0,26	0,35	2,86	0,74	4,08

Fonte: INE, Sistema de Contas Integradas das Empresas (SCIE)

### 3.7 - Rácios financeiros das Sociedades não Financeiras, por dimensão e sector de atividade económica (Continuação)

Ano	Rendibilidade do ativo	Rendibilidade do capital próprio	Rotação do ativo	Rotação do capital próprio	Resultado líquido do período por empresa
	%	%	N.º de vezes	N.º de vezes	10 <sup>3</sup> Euros/empresa
<b>TOTAL</b>					
2015	1,58	4,30	0,34	0,94	20,96
2014	0,69	1,94	0,33	0,94	9,85
2013	0,62	1,87	0,30	0,91	9,53
2012	-0,42	-1,41	0,31	1,03	-6,64
2011	0,33	1,09	0,33	1,09	5,17
2010	1,41	4,75	0,34	1,14	22,40
<b>DIMENSÃO</b>					
<b>PME</b>					
2015	1,45	3,95	0,34	0,92	16,04
2014	0,13	0,37	0,33	0,92	1,51
2013	0,27	0,81	0,27	0,80	3,44
2012	-0,95	-3,10	0,27	0,90	-12,28
2011	-0,06	-0,19	0,32	1,04	-0,75
2010	1,36	4,47	0,32	1,07	17,85
<b>Micro</b>					
2015	0,32	1,00	0,18	0,57	2,01
2014	-1,01	-2,98	0,17	0,52	-6,84
2013	0,14	0,42	0,16	0,48	1,03
2012	-1,16	-4,12	0,17	0,61	-8,19
2011	-0,93	-3,26	0,19	0,65	-6,65
2010	0,28	1,00	0,19	0,66	2,05
<b>Pequena</b>					
2015	1,16	2,62	0,50	1,11	35,72
2014	-0,17	-0,47	0,46	1,32	-5,62
2013	-0,83	-2,70	0,46	1,50	-26,49
2012	-0,59	-1,84	0,41	1,27	-21,10
2011	0,95	2,76	0,45	1,31	30,36
2010	4,17	11,07	0,46	1,22	134,41
<b>Médias</b>					
2015	4,32	10,88	0,52	1,30	791,40
2014	3,66	8,93	0,55	1,34	629,28
2013	1,69	4,33	0,34	0,86	359,71
2012	-0,92	-2,75	0,33	0,98	-200,52
2011	0,58	1,94	0,42	1,42	120,95
2010	0,39	1,41	0,46	1,67	79,33
<b>Grandes</b>					
2015	2,18	6,08	0,37	1,04	3 340,67
2014	2,86	8,09	0,37	1,04	4 831,14
2013	2,20	7,22	0,45	1,46	3 534,57
2012	1,95	7,54	0,44	1,71	3 334,64
2011	1,92	7,14	0,37	1,37	3 213,00
2010	1,62	6,27	0,40	1,54	2 714,47

Fonte: INE, Sistema de Contas Integradas das Empresas (SCIE)

### 3.7 - Rácios financeiros das Sociedades não Financeiras, por dimensão e sector de atividade económica (Continuação)

Ano	Sociedades	Autonomia Financeira	Solvabilidade	Debt to equity ratio	Endividamento	Rendibilidade das vendas
	N.º	Valor	Valor	Valor	Valor	%
<b>SECTOR DE ATIVIDADE ECONÓMICA</b>						
<b>SECÇÃO A - AGRICULTURA, PRODUÇÃO ANIMAL, CAÇA, FLORESTA E PESCA</b>						
2015	135	0,28	0,38	2,60	0,72	-3,20
2014	122	0,29	0,42	2,40	0,71	-1,15
2013	112	0,22	0,28	3,60	0,78	-17,49
2012	106	0,29	0,41	2,41	0,71	-7,69
2011	109	0,30	0,43	2,34	0,70	-0,19
2010	105	0,22	0,29	3,47	0,78	-0,63
<b>SECÇÃO B - INDÚSTRIAS EXTRATIVAS</b>						
2015	17	0,51	1,05	0,96	0,49	-29,08
2014	16	0,53	1,14	0,88	0,47	-42,66
2013	17	0,57	1,34	0,75	0,43	-48,37
2012	19	0,55	1,22	0,82	0,45	-72,15
2011	19	0,58	1,39	0,72	0,42	-12,15
2010	20	0,59	1,43	0,70	0,41	-5,91
<b>SECÇÃO C - INDÚSTRIAS TRANSFORMADORAS</b>						
2015	466	0,40	0,65	1,53	0,60	-6,89
2014	475	0,43	0,76	1,32	0,57	-5,10
2013	478	0,42	0,73	1,36	0,58	-4,67
2012	511	0,41	0,69	1,45	0,59	-4,86
2011	532	0,40	0,67	1,48	0,60	-3,11
2010	557	0,40	0,68	1,47	0,60	0,20
<b>SECÇÃO D - ELETRICIDADE, GÁS, VAPOR, ÁGUA QUENTE E FRIA E AR FRIO</b>						
2015	11	0,26	0,34	2,90	0,74	3,75
2014	12	0,24	0,32	3,10	0,76	3,08
2013	12	0,23	0,30	3,32	0,77	2,98
2012	13	0,22	0,29	3,47	0,78	3,28
2011	13	0,23	0,30	3,36	0,77	5,04
2010	13	0,23	0,30	3,29	0,77	5,56
<b>SECÇÃO E - CAPTAÇÃO, TRATAMENTO E DISTRIBUIÇÃO DE ÁGUA; SANEAMENTO, GESTÃO DE RESÍDUOS E DESPOLUIÇÃO</b>						
2015	21	0,43	0,76	1,32	0,57	5,88
2014	22	0,40	0,67	1,50	0,60	-3,63
2013	22	0,36	0,56	1,77	0,64	-56,52
2012	23	0,40	0,67	1,50	0,60	-4,05
2011	23	0,38	0,60	1,66	0,62	-1,71
2010	25	0,38	0,61	1,64	0,62	-0,32
<b>SECÇÃO F - CONSTRUÇÃO</b>						
2015	857	0,19	0,24	4,21	0,81	-1,53
2014	903	0,16	0,19	5,18	0,84	-2,25
2013	959	0,18	0,22	4,61	0,82	-2,18
2012	1 036	0,16	0,20	5,10	0,84	-9,71
2011	1 173	0,17	0,20	4,95	0,83	-1,15
2010	1 278	0,18	0,22	4,58	0,82	-0,84

Fonte: INE, Sistema de Contas Integradas das Empresas (SCIE)

### 3.7 - Rácios financeiros das Sociedades não Financeiras, por dimensão e sector de atividade económica (Continuação)

Ano	Rendibilidade do ativo	Rendibilidade do capital próprio	Rotação do ativo	Rotação do capital próprio	Resultado líquido do período por empresa
	%	%	N.º de vezes	N.º de vezes	10 <sup>3</sup> Euros/empresa
<b>SECTOR DE ATIVIDADE ECONÓMICA</b>					
<b>SECÇÃO A - AGRICULTURA, PRODUÇÃO ANIMAL, CAÇA, FLORESTA E PESCA</b>					
2015	-2,00	-7,18	0,62	2,24	-9,53
2014	-0,71	-2,41	0,61	2,09	-3,61
2013	-9,50	-43,73	0,54	2,50	-59,75
2012	-4,29	-14,64	0,56	1,90	-23,60
2011	-0,10	-0,34	0,53	1,76	-0,61
2010	-0,31	-1,38	0,49	2,18	-1,85
<b>SECÇÃO B - INDÚSTRIAS EXTRATIVAS</b>					
2015	-3,65	-7,14	0,13	0,25	-74,59
2014	-4,74	-8,92	0,11	0,21	-104,44
2013	-4,50	-7,86	0,09	0,16	-112,76
2012	-6,49	-11,79	0,09	0,16	-162,79
2011	-2,59	-4,46	0,21	0,37	-69,89
2010	-1,45	-2,46	0,25	0,42	-38,05
<b>SECÇÃO C - INDÚSTRIAS TRANSFORMADORAS</b>					
2015	-3,51	-8,88	0,51	1,29	-34,53
2014	-2,28	-5,27	0,45	1,03	-26,67
2013	-1,96	-4,64	0,42	0,99	-23,49
2012	-2,07	-5,07	0,43	1,04	-23,98
2011	-1,50	-3,72	0,48	1,20	-17,88
2010	0,10	0,26	0,51	1,27	1,20
<b>SECÇÃO D - ELETRICIDADE, GÁS, VAPOR, ÁGUA QUENTE E FRIA E AR FRIO</b>					
2015	1,17	4,56	0,31	1,22	653,64
2014	1,05	4,32	0,34	1,40	571,58
2013	0,97	4,20	0,33	1,41	580,50
2012	1,10	4,94	0,34	1,50	642,23
2011	1,55	6,75	0,31	1,34	879,77
2010	1,58	6,79	0,28	1,22	866,77
<b>SECÇÃO E - CAPTAÇÃO, TRATAMENTO E DISTRIBUIÇÃO DE ÁGUA; SANEAMENTO, GESTÃO DE RESÍDUOS E DESPOLUIÇÃO</b>					
2015	0,83	1,94	0,14	0,33	112,86
2014	-0,46	-1,16	0,13	0,32	-66,05
2013	-7,08	-19,61	0,13	0,35	- 1 081,86
2012	-0,49	-1,22	0,12	0,30	-70,39
2011	-0,19	-0,49	0,11	0,29	-28,52
2010	-0,04	-0,10	0,12	0,32	-5,08
<b>SECÇÃO F - CONSTRUÇÃO</b>					
2015	-0,40	-2,11	0,26	1,38	-6,77
2014	-0,78	-4,81	0,35	2,14	-12,34
2013	-0,70	-3,94	0,32	1,80	-11,94
2012	-2,66	-16,23	0,27	1,67	-49,39
2011	-0,35	-2,09	0,30	1,81	-6,62
2010	-0,30	-1,69	0,36	2,01	-5,51

Fonte: INE, Sistema de Contas Integradas das Empresas (SCIE)

### 3.7 - Rácios financeiros das Sociedades não Financeiras, por dimensão e sector de atividade económica (Continuação)

Ano	Sociedades	Autonomia Financeira	Solvabilidade	Debt to equity ratio	Endividamento	Rendibilidade das vendas
	N.º	Valor	Valor	Valor	Valor	%
<b>SECÇÃO G - COMÉRCIO POR GROSSO E A RETALHO; REPARAÇÃO DE VEÍCULOS AUTOMÓVEIS E MOTOCICLOS</b>						
2015	1 999	0,43	0,74	1,35	0,57	2,63
2014	2 008	0,42	0,71	1,40	0,58	3,38
2013	2 032	0,38	0,60	1,66	0,62	0,99
2012	2 091	0,35	0,53	1,88	0,65	0,46
2011	2 158	0,37	0,58	1,74	0,63	2,65
2010	2 177	0,37	0,60	1,67	0,63	7,24
<b>SECÇÃO H - TRANSPORTES E ARMAZENAGEM</b>						
2015	715	0,33	0,50	2,00	0,67	14,06
2014	763	0,36	0,55	1,81	0,64	15,04
2013	801	0,27	0,37	2,74	0,73	13,66
2012	834	0,19	0,24	4,20	0,81	7,79
2011	851	0,17	0,20	4,91	0,83	15,46
2010	872	0,12	0,14	7,41	0,88	10,97
<b>SECÇÃO I - ALOJAMENTO, RESTAURAÇÃO E SIMILARES</b>						
2015	1 319	0,36	0,56	1,78	0,64	3,42
2014	1 294	0,33	0,49	2,05	0,67	2,15
2013	1 226	0,29	0,42	2,40	0,71	-12,06
2012	1 200	0,29	0,42	2,39	0,71	-10,66
2011	1 243	0,31	0,46	2,18	0,69	-7,03
2010	1 253	0,31	0,45	2,22	0,69	-8,69
<b>SECÇÃO J - ATIVIDADES DE INFORMAÇÃO E DE COMUNICAÇÃO</b>						
2015	167	0,38	0,62	1,60	0,62	7,59
2014	161	0,39	0,64	1,55	0,61	9,31
2013	144	0,47	0,89	1,13	0,53	6,48
2012	126	0,48	0,91	1,10	0,52	5,65
2011	126	0,44	0,79	1,27	0,56	4,66
2010	118	0,42	0,71	1,40	0,58	4,40
<b>SECÇÃO L - ATIVIDADES IMOBILIÁRIAS</b>						
2015	580	0,34	0,52	1,94	0,66	12,10
2014	563	0,30	0,43	2,32	0,70	-10,07
2013	583	0,29	0,42	2,40	0,71	0,43
2012	614	0,27	0,36	2,77	0,73	-15,81
2011	645	0,26	0,36	2,79	0,74	-23,33
2010	676	0,30	0,42	2,37	0,70	-9,26
<b>SECÇÃO M - ATIVIDADES DE CONSULTORIA, CIENTÍFICAS, TÉCNICAS E SIMILARES</b>						
2015	620	0,53	1,13	0,88	0,47	67,58
2014	616	0,52	1,08	0,92	0,48	-26,12
2013	621	0,49	0,94	1,06	0,51	154,32
2012	624	0,41	0,69	1,44	0,59	41,66
2011	657	0,40	0,67	1,48	0,60	6,26
2010	663	0,41	0,70	1,43	0,59	58,21

Fonte: INE, Sistema de Contas Integradas das Empresas (SCIE)

### 3.7 - Rácios financeiros das Sociedades não Financeiras, por dimensão e sector de atividade económica (Continuação)

Ano	Rendibilidade do ativo	Rendibilidade do capital próprio	Rotação do ativo	Rotação do capital próprio	Resultado líquido do período por empresa
	%	%	N.º de vezes	N.º de vezes	10 <sup>3</sup> Euros/empresa
<b>SECÇÃO G - COMÉRCIO POR GROSSO E A RETALHO; REPARAÇÃO DE VEÍCULOS AUTOMÓVEIS E MOTOCICLOS</b>					
2015	2,53	5,94	0,96	2,26	18,77
2014	3,41	8,18	1,01	2,42	25,02
2013	0,95	2,53	0,96	2,56	6,86
2012	0,45	1,30	0,99	2,86	3,51
2011	2,62	7,17	0,99	2,71	22,45
2010	7,42	19,84	1,03	2,74	64,78
<b>SECÇÃO H - TRANSPORTES E ARMAZENAGEM</b>					
2015	4,16	12,46	0,30	0,89	51,99
2014	4,00	11,25	0,27	0,75	61,75
2013	3,45	12,89	0,25	0,94	50,55
2012	1,82	9,47	0,23	1,22	26,94
2011	3,54	20,93	0,23	1,35	52,91
2010	2,15	18,11	0,20	1,65	36,70
<b>SECÇÃO I - ALOJAMENTO, RESTAURAÇÃO E SIMILARES</b>					
2015	1,05	2,93	0,31	0,86	13,52
2014	0,56	1,69	0,26	0,79	7,90
2013	-2,84	-9,67	0,24	0,80	-43,48
2012	-2,36	-8,00	0,22	0,75	-37,24
2011	-1,65	-5,23	0,23	0,74	-25,40
2010	-2,05	-6,59	0,24	0,76	-30,62
<b>SECÇÃO J - ATIVIDADES DE INFORMAÇÃO E DE COMUNICAÇÃO</b>					
2015	5,92	15,43	0,78	2,03	41,89
2014	6,65	16,99	0,71	1,83	50,75
2013	4,24	9,01	0,65	1,39	34,71
2012	3,72	7,82	0,66	1,38	35,65
2011	3,09	7,02	0,66	1,51	30,65
2010	2,80	6,73	0,64	1,53	32,27
<b>SECÇÃO L - ATIVIDADES IMOBILIÁRIAS</b>					
2015	0,87	2,56	0,07	0,21	19,79
2014	-0,50	-1,67	0,05	0,17	-11,76
2013	0,02	0,08	0,05	0,18	0,56
2012	-1,17	-4,43	0,07	0,28	-28,81
2011	-1,90	-7,19	0,08	0,31	-46,91
2010	-0,76	-2,57	0,08	0,28	-18,73
<b>SECÇÃO M - ATIVIDADES DE CONSULTORIA, CIENTÍFICAS, TÉCNICAS E SIMILARES</b>					
2015	2,94	5,53	0,04	0,08	88,44
2014	-0,98	-1,88	0,04	0,07	-33,56
2013	4,64	9,55	0,03	0,06	190,36
2012	1,36	3,31	0,03	0,08	54,56
2011	0,24	0,61	0,04	0,10	9,11
2010	2,30	5,59	0,04	0,10	84,77

Fonte: INE, Sistema de Contas Integradas das Empresas (SCIE)

### 3.7 - Rácios financeiros das Sociedades não Financeiras, por dimensão e sector de atividade económica (Continuação)

Ano	Sociedades	Autonomia Financeira	Solvabilidade	Debt to equity ratio	Endividamento	Rendibilidade das vendas
	N.º	Valor	Valor	Valor	Valor	%
<b>SECÇÃO N - ATIVIDADES ADMINISTRATIVAS E DOS SERVIÇOS DE APOIO</b>						
2015	281	0,26	0,34	2,91	0,74	3,49
2014	272	0,25	0,33	3,06	0,75	0,94
2013	262	0,27	0,36	2,76	0,73	-1,54
2012	264	0,28	0,39	2,53	0,72	0,89
2011	276	0,29	0,41	2,42	0,71	1,76
2010	285	0,30	0,42	2,38	0,70	4,60
<b>SECÇÃO P - EDUCAÇÃO</b>						
2015	83	0,11	0,12	8,49	0,89	-3,52
2014	87	0,09	0,10	10,05	0,91	-2,12
2013	80	0,05	0,05	19,13	0,95	-4,85
2012	83	0,05	0,05	18,55	0,95	-11,45
2011	83	0,07	0,08	12,75	0,93	-2,72
2010	84	0,08	0,09	11,48	0,92	3,28
<b>SECÇÃO Q - ATIVIDADES DE SAÚDE HUMANA E APOIO SOCIAL</b>						
2015	349	0,54	1,16	0,87	0,46	10,08
2014	345	0,51	1,03	0,97	0,49	10,65
2013	332	0,48	0,91	1,10	0,52	6,68
2012	334	0,45	0,81	1,24	0,55	7,13
2011	341	0,43	0,77	1,30	0,57	12,32
2010	336	0,39	0,63	1,59	0,61	9,85
<b>SECÇÃO R - ATIVIDADES ARTÍSTICAS, DE ESPETÁCULOS, DESPORTIVAS E RECREATIVAS</b>						
2015	222	0,30	0,43	2,34	0,70	15,22
2014	199	0,29	0,40	2,49	0,71	9,66
2013	179	0,35	0,54	1,84	0,65	9,07
2012	164	0,36	0,56	1,80	0,64	0,04
2011	157	0,39	0,63	1,58	0,61	6,65
2010	152	0,37	0,58	1,72	0,63	0,45
<b>SECÇÃO S - OUTRAS ATIVIDADES DE SERVIÇOS</b>						
2015	268	0,00	0,00	374,01	1,00	-8,40
2014	258	0,04	0,04	25,73	0,96	-4,19
2013	254	0,02	0,02	47,02	0,98	-15,24
2012	268	0,11	0,12	8,48	0,89	-11,11
2011	284	0,15	0,17	5,81	0,85	-7,97
2010	287	0,16	0,18	5,41	0,84	-5,75

Fonte: INE, Sistema de Contas Integradas das Empresas (SCIE)

### 3.7 - Rácios financeiros das Sociedades não Financeiras, por dimensão e sector de atividade económica (Continuação)

Ano	Rendibilidade do ativo	Rendibilidade do capital próprio	Rotação do ativo	Rotação do capital próprio	Resultado líquido do período por empresa
	%	%	N.º de vezes	N.º de vezes	10 <sup>3</sup> Euros/empresa
<b>SECÇÃO N - ATIVIDADES ADMINISTRATIVAS E DOS SERVIÇOS DE APOIO</b>					
2015	3,83	14,98	1,10	4,29	20,56
2014	0,99	4,01	1,05	4,28	5,43
2013	-1,51	-5,68	0,98	3,69	-8,95
2012	0,77	2,73	0,87	3,08	5,20
2011	1,65	5,65	0,94	3,21	11,00
2010	4,06	13,72	0,88	2,98	27,92
<b>SECÇÃO P - EDUCAÇÃO</b>					
2015	-1,05	-9,96	0,30	2,83	-5,70
2014	-0,57	-6,29	0,27	2,97	-3,33
2013	-1,47	-29,64	0,30	6,12	-8,19
2012	-3,18	-62,15	0,28	5,43	-17,31
2011	-0,88	-12,05	0,32	4,43	-4,40
2010	1,11	13,81	0,34	4,20	5,33
<b>SECÇÃO Q - ATIVIDADES DE SAÚDE HUMANA E APOIO SOCIAL</b>					
2015	5,58	10,41	0,55	1,03	19,15
2014	5,85	11,56	0,55	1,09	20,78
2013	3,53	7,40	0,53	1,11	12,02
2012	3,89	8,71	0,55	1,22	13,25
2011	7,29	16,79	0,59	1,36	24,43
2010	5,98	15,48	0,61	1,57	20,46
<b>SECÇÃO R - ATIVIDADES ARTÍSTICAS, DE ESPETÁCULOS, DESPORTIVAS E RECREATIVAS</b>					
2015	5,99	20,02	0,39	1,31	42,30
2014	3,36	11,75	0,35	1,22	24,07
2013	2,77	7,89	0,31	0,87	22,67
2012	0,01	0,03	0,31	0,86	0,09
2011	2,01	5,19	0,30	0,78	18,30
2010	0,14	0,37	0,30	0,81	1,26
<b>SECÇÃO S - OUTRAS ATIVIDADES DE SERVIÇOS</b>					
2015	-5,76	-2 160,00	0,69	257,29	-8,87
2014	-2,73	-72,87	0,65	17,41	-4,60
2013	-9,59	-460,54	0,63	30,22	-16,77
2012	-6,80	-64,45	0,61	5,80	-12,19
2011	-4,97	-33,84	0,62	4,24	-9,06
2010	-3,62	-23,22	0,63	4,04	-6,79

Fonte: INE, Sistema de Contas Integradas das Empresas (SCIE)

### 3.8 - Sociedades não Financeiras de elevado crescimento e "Gazelas"

(Continua)

Ano		Sociedades	Pessoal ao serviço	Volume de Negócios	VABpm	Sociedades com 10 ou mais pessoas remuneradas			
						Total	Pessoal ao serviço	Volume de Negócios	VABpm
						N.º	N.º	10³ Euros	10³ Euros
TOTAL									
2015	Rv	8 110	45 102	3 707 426	1 081 661	840	28 736	2 685 796	851 463
2014	Rv	8 116	44 858	3 872 194	1 111 002	824	28 646	2 828 083	891 673
2013	Rv	8 114	45 276	3 762 206	1 041 802	852	28 855	2 760 611	836 490
2012	Rv	8 310	48 938	4 001 312	1 097 779	911	31 754	2 895 747	897 657
2011	Rv	8 690	55 293	4 498 005	1 271 423	1 041	36 771	3 296 831	1 016 124
2010	Rv	8 901	58 287	4 782 738	1 344 389	1 076	38 785	3 501 021	1 056 915

Fonte: INE, Sistema de Contas Integradas das Empresas (SCIE)

Nota: Os dados das Sociedades de elevado crescimento e "Gazelas" foram revistos no âmbito do projeto Demografia das empresas

### 3.8 - Sociedades não Financeiras de elevado crescimento e "Gazelas"

(Continuação)

Ano		Sociedades de elevado crescimento				"Gazelas" (sociedades jovens de elevado crescimento)			
		Empresas	Pessoal ao serviço	Volume de negócios	VAB <sub>pm</sub>	Empresas	Pessoal ao serviço	Volume de negócios	VAB <sub>pm</sub>
		N.º	N.º	10 <sup>3</sup> Euros	10 <sup>3</sup> Euros	N.º	N.º	10 <sup>3</sup> Euros	10 <sup>3</sup> Euros
TOTAL									
2015	Rv	66	3 497	342 355	117 266	7	977	42 983	26 094
2014	Rv	47	2 246	225 634	47 668	5	146	6 695	2 102
2013	Rv	39	1 792	106 965	32 517	7	489	12 192	4 574
2012	Rv	48	2 717	121 794	57 255	8	428	7 836	3 626
2011	Rv	50	2 771	142 294	67 159	6	241	9 162	4 294
2010	Rv	74	3 472	259 667	80 925	4	192	9 590	2 953

Fonte: INE, Sistema de Contas Integradas das Empresas (SCIE)

Nota: Os dados das Sociedades de elevado crescimento e "Gazelas" foram revistos no âmbito do projeto Demografia das empresas



#### **4. INDICADORES PATRIMONIAIS DAS EMPRESAS NÃO FINANCEIRAS, 2010-2015**

---



#### 4.1.1 - Nascimentos de Empresas não Financeiras, por forma jurídica e sector de atividade económica (Continua)

Ano	TOTAL							
	Empresas	Pessoal ao serviço	Nascimentos					
			Empresas	Pessoal ao serviço	Pessoal remunerado	Volume de negócios	Taxa de natalidade	Taxa de criação de emprego
	N.º	N.º	N.º	N.º	N.º	10 <sup>3</sup> Euros	%	%
<b>TOTAL</b>								
2015	24 361	62 293	3 893	4 737	1 354	85 634	15,98	7,60
2014	23 662	61 385	3 623	4 349	1 231	51 503	15,31	7,08
2013	23 174	61 409	6 190	6 921	1 243	50 828	26,71	11,27
2012	20 483	62 396	3 291	3 861	1 007	42 271	16,07	6,19
2011	20 923	68 975	2 848	3 492	1 132	57 542	13,61	5,06
2010	21 505	72 467	2 686	3 286	1 033	41 227	12,49	4,53
<b>FORMA JURÍDICA</b>								
<b>Empresas individuais</b>								
2015	16 251	17 191	3 180	3 214	117	16 372	19,57	18,70
2014	15 546	16 527	2 952	2 989	135	14 460	18,99	18,09
2013	15 060	16 133	5 495	5 546	148	20 808	36,49	34,38
2012	12 173	13 458	2 700	2 718	111	13 284	22,18	20,20
2011	12 233	13 682	2 203	2 230	124	14 794	18,01	16,30
2010	12 604	14 180	2 109	2 145	117	15 007	16,73	15,13
<b>Sociedades</b>								
2015	8 110	45 102	713	1 523	1 237	69 262	8,79	3,38
2014	8 116	44 858	671	1 360	1 096	37 043	8,27	3,03
2013	8 114	45 276	695	1 375	1 095	30 020	8,57	3,04
2012	8 310	48 938	591	1 143	896	28 987	7,11	2,34
2011	8 690	55 293	645	1 262	1 008	42 748	7,42	2,28
2010	8 901	58 287	577	1 141	916	26 220	6,48	1,96

Fonte: INE, Sistema de Contas Integradas das Empresas (SCIE)

#### 4.1.1 - Nascimentos de Empresas não Financeiras, por forma jurídica e sector de atividade económica (Continuação)

Ano	TOTAL							
	Empresas	Pessoal ao serviço	Nascimentos					
			Empresas	Pessoal ao serviço	Pessoal remunerado	Volume de negócios	Taxa de natalidade	Taxa de criação de emprego
	N.º	N.º	N.º	N.º	N.º	10 <sup>3</sup> Euros	%	%
<b>SECTOR DE ATIVIDADE ECONÓMICA</b>								
<b>SECÇÃO A - AGRICULTURA, PRODUÇÃO ANIMAL, CAÇA, FLORESTA E PESCA</b>								
2015	4 574	5 183	435	442	22	1 168	9,51	8,53
2014	4 528	5 108	677	698	39	2 783	14,95	13,66
2013	4 138	4 938	3 106	3 115	25	7 698	75,06	63,08
2012	1 160	1 934	778	781	9	3 136	67,07	40,38
2011	441	1 357	77	113	47	1 307	17,46	8,33
2010	412	1 256	49	65	19	641	11,89	5,18
<b>SECÇÃO B - INDÚSTRIAS EXTRATIVAS</b>								
2015	17	69	1	...	...	...	5,88	...
2014	19	71	0	0	0	0	0,00	0,00
2013	20	90	2	...	...	...	10,00	...
2012	22	106	0	0	0	0	0,00	0,00
2011	22	124	1	...	...	...	4,55	...
2010	23	135	0	0	0	0	0,00	0,00
<b>SECÇÃO C - INDÚSTRIAS TRANSFORMADORAS</b>								
2015	685	3 744	66	125	83	4 879	9,64	3,34
2014	703	3 780	65	89	47	1 103	9,25	2,35
2013	708	3 910	76	132	81	1 749	10,73	3,38
2012	763	4 456	63	108	66	941	8,26	2,42
2011	807	5 193	53	77	40	1 211	6,57	1,48
2010	866	5 488	53	97	67	1 594	6,12	1,77
<b>SECÇÃO D - ELETRICIDADE, GÁS, VAPOR, ÁGUA QUENTE E FRIA E AR FRIO</b>								
2015	15	803	4	...	...	...	26,67	...
2014	12	813	0	0	0	0	0,00	0,00
2013	16	831	2	...	...	...	12,50	...
2012	16	853	1	...	...	...	6,25	...
2011	16	865	2	...	...	...	12,50	...
2010	13	884	2	...	...	...	15,38	...

Fonte: INE, Sistema de Contas Integradas das Empresas (SCIE)

#### 4.1.1 - Nascimentos de Empresas não Financeiras, por forma jurídica e sector de atividade económica (Continuação)

Ano	TOTAL							
	Empresas	Pessoal ao serviço	Nascimentos					
			Empresas	Pessoal ao serviço	Pessoal remunerado	Volume de negócios	Taxa de natalidade	Taxa de criação de emprego
	N.º	N.º	N.º	N.º	N.º	10 <sup>3</sup> Euros	%	%
<b>SECÇÃO E - CAPTAÇÃO, TRATAMENTO E DISTRIBUIÇÃO DE ÁGUA; SANEAMENTO, GESTÃO DE RESÍDUOS E DESPOLUIÇÃO</b>								
2015	21	859	0	0	0	0	0,00	0,00
2014	22	831	3	4	3	39	13,64	0,48
2013	22	515	2	...	...	...	9,09	...
2012	26	577	1	...	...	...	3,85	...
2011	28	582	2	...	...	...	7,14	...
2010	30	605	3	...	...	...	10,00	...
<b>SECÇÃO F - CONSTRUÇÃO</b>								
2015	1 137	5 482	110	158	92	2 597	9,67	2,88
2014	1 197	6 052	99	235	172	4 872	8,27	3,88
2013	1 313	6 344	149	225	114	3 591	11,35	3,55
2012	1 432	7 556	94	166	101	3 336	6,56	2,20
2011	1 696	9 950	129	253	175	11 971	7,61	2,54
2010	1 866	11 688	144	312	232	7 444	7,72	2,67
<b>SECÇÃO G - COMÉRCIO POR GROSSO E A RETALHO; REPARAÇÃO DE VEÍCULOS AUTOMÓVEIS E MOTOCICLOS</b>								
2015	3 574	11 811	449	756	420	35 659	12,56	6,40
2014	3 584	11 726	366	536	281	13 053	10,21	4,57
2013	3 745	11 947	483	626	278	13 770	12,90	5,24
2012	3 875	13 492	416	607	310	16 701	10,74	4,50
2011	4 056	15 658	419	583	297	20 763	10,33	3,72
2010	4 148	16 148	337	448	231	10 390	8,12	2,77
<b>SECÇÃO H - TRANSPORTES E ARMAZENAGEM</b>								
2015	867	2 884	38	44	19	540	0,18	1,53
2014	910	3 166	37	57	28	665	4,07	1,80
2013	962	3 220	63	65	17	1 487	6,55	2,02
2012	975	3 353	48	58	31	1 105	4,92	1,73
2011	1 000	3 445	41	47	18	1 623	4,10	1,36
2010	1 018	3 750	41	75	54	1 932	4,03	2,00

Fonte: INE, Sistema de Contas Integradas das Empresas (SCIE)

#### 4.1.1 - Nascimentos de Empresas não Financeiras, por forma jurídica e sector de atividade económica (Continuação)

Ano	TOTAL							
	Empresas	Pessoal ao serviço	Nascimentos					
			Empresas	Pessoal ao serviço	Pessoal remunerado	Volume de negócios	Taxa de natalidade	Taxa de criação de emprego
	N.º	N.º	N.º	N.º	N.º	10 <sup>3</sup> Euros	%	%
<b>SECÇÃO I - ALOJAMENTO, RESTAURAÇÃO E SIMILARES</b>								
2015	2 524	12 666	523	784	408	9 230	0,57	6,19
2014	2 292	11 893	391	630	390	9 451	17,06	5,30
2013	2 155	11 610	362	621	395	8 981	16,80	5,35
2012	2 148	11 547	257	372	225	5 155	11,96	3,22
2011	2 212	12 269	277	446	305	7 168	12,52	3,64
2010	2 176	12 468	239	384	243	5 792	10,98	3,08
<b>SECÇÃO J - ATIVIDADES DE INFORMAÇÃO E DE COMUNICAÇÃO</b>								
2015	255	916	40	42	14	438	15,69	4,59
2014	243	867	43	46	14	531	17,70	5,31
2013	229	837	42	51	18	386	18,34	6,09
2012	225	886	40	...	...	...	17,78	...
2011	244	913	42	...	...	...	17,21	...
2010	241	869	35	39	9	368	14,52	4,49
<b>SECÇÃO L - ATIVIDADES IMOBILIÁRIAS</b>								
2015	677	1 177	80	85	22	2 455	11,82	7,22
2014	639	1 130	40	48	17	1 211	6,26	4,25
2013	668	1 182	55	68	27	3 045	8,23	5,75
2012	711	1 218	63	78	29	303	8,86	6,40
2011	749	1 298	64	75	27	2 074	8,54	5,78
2010	767	1 392	54	67	30	2 243	7,04	4,81
<b>SECÇÃO M - ATIVIDADES DE CONSULTORIA, CIENTÍFICAS, TÉCNICAS E SIMILARES</b>								
2015	1 862	3 076	267	306	72	10 115	14,34	9,95
2014	1 805	2 978	247	273	67	3 426	13,68	9,17
2013	1 784	3 130	201	250	83	2 529	11,27	7,99
2012	1 879	3 457	200	228	57	3 738	10,64	6,60
2011	2 022	3 728	216	231	45	3 265	10,68	6,20
2010	2 191	3 830	237	248	30	3 448	10,82	6,48

Fonte: INE, Sistema de Contas Integradas das Empresas (SCIE)

#### 4.1.1 - Nascimentos de Empresas não Financeiras, por forma jurídica e sector de atividade económica (Continuação)

Ano	TOTAL							
	Empresas	Pessoal ao serviço	Nascimentos					
			Empresas	Pessoal ao serviço	Pessoal remunerado	Volume de negócios	Taxa de natalidade	Taxa de criação de emprego
	N.º	N.º	N.º	N.º	N.º	10 <sup>3</sup> Euros	%	%
SECÇÃO N - ATIVIDADES ADMINISTRATIVAS E DOS SERVIÇOS DE APOIO								
2015	3 782	6 109	1 162	1 217	73	6 581	30,72	19,92
2014	3 408	5 623	1 003	1 030	47	4 136	29,43	18,32
2013	3 164	5 349	1 025	1 065	61	4 114	32,40	19,91
2012	2 958	5 264	803	808	18	3 471	27,15	15,35
2011	3 007	5 522	838	874	49	3 217	27,87	15,83
2010	3 035	5 629	836	847	27	3 706	27,55	15,05
SECÇÃO P - EDUCAÇÃO								
2015	918	1 850	168	168	2	347	18,30	9,08
2014	966	1 939	161	162	7	390	16,67	8,35
2013	966	1 891	181	195	22	713	18,74	10,31
2012	1 013	2 011	164	185	23	472	16,19	9,20
2011	1 133	2 077	208	208	2	476	18,36	10,01
2010	1 161	2 193	242	244	4	692	20,84	11,13
SECÇÃO Q - ATIVIDADES DE SAÚDE HUMANA E APOIO SOCIAL								
2015	1 672	2 340	231	238	22	1 328	13,82	10,17
2014	1 623	2 243	217	227	34	6 568	13,37	10,12
2013	1 566	2 382	182	200	22	949	11,62	8,40
2012	1 546	2 358	143	148	15	1 529	9,25	6,28
2011	1 590	2 421	226	236	23	2 666	14,21	9,75
2010	1 551	2 422	196	205	13	1 446	12,64	8,46
SECÇÃO R - ATIVIDADES ARTÍSTICAS, DE ESPETÁCULOS, DESPORTIVAS E RECREATIVAS								
2015	838	1 561	167	185	39	9 197	19,93	11,85
2014	780	1 431	145	167	38	1 214	18,59	11,67
2013	765	1 404	132	148	36	828	17,25	10,54
2012	728	1 384	91	99	23	404	12,50	7,15
2011	809	1 470	116	125	16	538	14,34	8,50
2010	848	1 476	107	110	14	778	12,62	7,45
SECÇÃO S - OUTRAS ATIVIDADES DE SERVIÇOS								
2015	943	1 763	152	182	66	1 094	16,12	10,32
2014	931	1 734	129	147	47	2 062	13,86	8,48
2013	953	1 829	127	151	60	875	13,33	8,26
2012	1 006	1 944	129	178	84	1 540	12,82	9,16
2011	1 091	2 103	137	174	75	702	12,56	8,27
2010	1 159	2 234	111	138	59	667	9,58	6,18

Fonte: INE, Sistema de Contas Integradas das Empresas (SCIE)

#### 4.1.2 - Nascimentos de Empresas não Financeiras, por forma jurídica e sector de atividade económica (com pelo menos 1 pessoa ao serviço remunerada) (Continua)

Ano	COM PELO MENOS 1 PESSOA AO SERVIÇO REMUNERADA							
	Empresas	Pessoal ao serviço	Nascimentos					
			Empresas	Pessoal ao serviço	Pessoal remunerado	Volume de negócios	Taxa de natalidade	Taxa de criação de emprego
	N.º	N.º	N.º	N.º	N.º	10 <sup>3</sup> Euros	%	%
<b>TOTAL</b>								
2015	7 060	44 772	781	1 881	1 826	115 555	11,06	4,20
2014	7 040	44 594	745	1 646	1 596	58 712	10,58	3,69
2013	7 070	45 075	749	1 579	1 525	42 228	10,59	3,50
2012	7 320	48 982	620	1 367	1 340	71 608	8,47	2,79
2011	7 779	55 521	704	1 649	1 612	65 340	9,05	2,97
2010	8 077	58 723	757	1 776	1 703	77 259	9,37	3,02
<b>FORMA JURÍDICA</b>								
<b>Empresas individuais</b>								
2015	1 078	1 941	164	213	189	6 286	15,21	10,97
2014	1 105	2 022	176	228	195	5 482	15,93	11,28
2013	1 099	2 077	179	255	222	7 525	16,29	12,28
2012	1 166	2 328	134	164	150	5 459	11,49	7,04
2011	1 261	2 546	167	209	187	6 971	13,24	8,21
2010	1 272	2 692	238	369	318	18 144	18,71	13,71
<b>Sociedades</b>								
2015	5 982	42 831	617	1 668	1 637	109 269	10,31	3,89
2014	5 935	42 572	569	1 418	1 401	53 230	9,59	3,33
2013	5 971	42 998	570	1 324	1 303	34 704	9,55	3,08
2012	6 154	46 654	486	1 203	1 190	66 149	7,90	2,58
2011	6 518	52 975	537	1 440	1 425	58 368	8,24	2,72
2010	6 805	56 031	519	1 407	1 385	59 115	7,63	2,51

Fonte: INE, Sistema de Contas Integradas das Empresas (SCIE)

**4.1.2 - Nascimentos de Empresas não Financeiras, por forma jurídica e sector de atividade económica (com pelo menos 1 pessoa ao serviço remunerada)**  
(Continuação)

Ano	COM PELO MENOS 1 PESSOA AO SERVIÇO REMUNERADA							
	Empresas	Pessoal ao serviço	Nascimentos					
			Empresas	Pessoal ao serviço	Pessoal remunerado	Volume de negócios	Taxa de natalidade	Taxa de criação de emprego
	N.º	N.º	N.º	N.º	N.º	10 <sup>3</sup> Euros	%	%
<b>SECTOR DE ATIVIDADE ECONÓMICA</b>								
<b>SECÇÃO A - AGRICULTURA, PRODUÇÃO ANIMAL, CAÇA, FLORESTA E PESCA</b>								
2015	168	773	28	53	49	804	16,67	6,86
2014	155	732	25	49	48	1 747	16,13	6,69
2013	143	932	28	49	48	2 198	19,58	5,26
2012	124	883	11	15	13	395	8,87	1,70
2011	128	1 027	19	52	52	982	14,84	5,06
2010	116	935	7	180	180	854	6,03	19,25
<b>SECÇÃO B - INDÚSTRIAS EXTRATIVAS</b>								
2015	9	61	1	...	...	...	11,11	...
2014	9	...	0	0	0	0	0,00	0,00
2013	10	...	0	0	0	0	0,00	0,00
2012	14	...	0	0	0	0	0,00	0,00
2011	16	118	1	...	...	...	6,25	...
2010	15	127	0	0	0	0	0,00	0,00
<b>SECÇÃO C - INDÚSTRIAS TRANSFORMADORAS</b>								
2015	422	3 474	35	98	97	5 043	8,29	2,82
2014	428	3 502	29	57	57	1 172	6,78	1,63
2013	428	3 626	30	87	86	1 621	7,01	2,40
2012	455	4 127	31	...	...	...	6,81	...
2011	485	4 847	22	57	57	1 988	4,54	1,18
2010	543	5 138	29	96	95	2 081	5,34	1,87
<b>SECÇÃO D - ELETRICIDADE, GÁS, VAPOR, ÁGUA QUENTE E FRIA E AR FRIO</b>								
2015	3	786	1	...	...	...	33,33	...
2014	2	...	0	0	0	0	0,00	0,00
2013	2	...	0	0	0	0	0,00	0,00
2012	2	...	0	0	0	0	0,00	0,00
2011	3	852	0	0	0	0	0,00	0,00
2010	4	875	1	...	...	...	25,00	...

Fonte: INE, Sistema de Contas Integradas das Empresas (SCIE)

#### 4.1.2 - Nascimentos de Empresas não Financeiras, por forma jurídica e sector de atividade económica (com pelo menos 1 pessoa ao serviço remunerada) (Continuação)

Ano	COM PELO MENOS 1 PESSOA AO SERVIÇO REMUNERADA							
	Empresas	Pessoal ao serviço	Nascimentos					
			Empresas	Pessoal ao serviço	Pessoal remunerado	Volume de negócios	Taxa de natalidade	Taxa de criação de emprego
	N.º	N.º	N.º	N.º	N.º	10 <sup>3</sup> Euros	%	%
<b>SECÇÃO E - CAPTAÇÃO, TRATAMENTO E DISTRIBUIÇÃO DE ÁGUA; SANEAMENTO, GESTÃO DE RESÍDUOS E DESPOLUIÇÃO</b>								
2015	17	855	0	0	0	0	0,00	0,00
2014	16	825	4	17	17	651	25,00	2,06
2013	15	508	1	...	...	...	6,67	...
2012	15	566	0	0	0	0	0,00	0,00
2011	16	570	3	...	...	...	18,75	...
2010	14	587	1	...	...	...	7,14	...
<b>SECÇÃO F - CONSTRUÇÃO</b>								
2015	664	4 974	56	118	117	2 988	8,43	2,37
2014	692	5 524	58	220	214	5 749	8,38	3,98
2013	746	5 739	59	145	137	3 114	7,91	2,53
2012	832	6 907	41	116	114	3 172	4,93	1,68
2011	974	9 167	71	218	212	14 251	7,29	2,38
2010	1 089	10 844	99	345	338	24 467	9,09	3,18
<b>SECÇÃO G - COMÉRCIO POR GROSSO E A RETALHO; REPARAÇÃO DE VEÍCULOS AUTOMÓVEIS E MOTOCICLOS</b>								
2015	1 916	10 098	189	535	509	60 413	9,86	5,30
2014	1 916	10 013	170	391	377	16 494	8,87	3,90
2013	1 958	10 096	188	369	352	13 730	9,60	3,65
2012	2 036	11 596	163	393	384	41 474	8,01	3,39
2011	2 183	13 730	180	370	359	20 392	8,25	2,69
2010	2 243	14 189	225	416	380	22 298	10,03	2,93
<b>SECÇÃO H - TRANSPORTES E ARMAZENAGEM</b>								
2015	576	2 582	25	35	34	667	4,34	1,36
2014	600	2 849	20	43	40	675	3,33	1,51
2013	636	2 890	31	40	37	2 240	4,87	1,38
2012	663	3 036	36	49	49	2 925	5,43	1,61
2011	673	3 111	24	42	42	2 183	3,57	1,35
2010	695	3 421	39	72	71	1 997	5,61	2,10

Fonte: INE, Sistema de Contas Integradas das Empresas (SCIE)

#### 4.1.2 - Nascimentos de Empresas não Financeiras, por forma jurídica e sector de atividade económica (com pelo menos 1 pessoa ao serviço remunerada) (Continuação)

Ano	COM PELO MENOS 1 PESSOA AO SERVIÇO REMUNERADA							
	Empresas	Pessoal ao serviço	Nascimentos					
			Empresas	Pessoal ao serviço	Pessoal remunerado	Volume de negócios	Taxa de natalidade	Taxa de criação de emprego
	N.º	N.º	N.º	N.º	N.º	10 <sup>3</sup> Euros	%	%
<b>SECÇÃO I - ALOJAMENTO, RESTAURAÇÃO E SIMILARES</b>								
2015	1 405	11 507	202	605	595	16 231	14,38	5,26
2014	1 383	10 953	209	481	462	11 650	15,11	4,39
2013	1 333	10 750	190	467	454	9 433	14,25	4,34
2012	1 344	10 708	141	334	330	5 648	10,49	3,12
2011	1 395	11 393	178	396	384	7 880	12,76	3,48
2010	1 401	11 647	147	316	302	8 153	10,49	2,71
<b>SECÇÃO J - ATIVIDADES DE INFORMAÇÃO E DE COMUNICAÇÃO</b>								
2015	109	770	23	32	32	709	21,10	4,16
2014	103	726	20	30	30	1 571	19,42	4,13
2013	92	697	15	22	22	596	16,30	3,16
2012	89	746	16	20	20	943	17,98	2,68
2011	91	756	15	21	21	660	16,48	2,78
2010	86	710	8	...	...	...	9,30	...
<b>SECÇÃO L - ATIVIDADES IMOBILIÁRIAS</b>								
2015	201	687	33	46	43	3 871	16,42	6,70
2014	198	675	18	30	30	1 820	9,09	4,44
2013	213	712	26	40	40	1 983	12,21	5,62
2012	241	736	24	41	41	304	9,96	5,57
2011	256	785	34	44	44	2 727	13,28	5,61
2010	279	885	37	71	68	8 550	13,26	8,02
<b>SECÇÃO M - ATIVIDADES DE CONSULTORIA, CIENTÍFICAS, TÉCNICAS E SIMILARES</b>								
2015	516	1 713	53	99	94	9 868	10,27	5,78
2014	509	1 671	64	114	112	7 008	12,57	6,82
2013	501	1 823	54	106	102	2 749	10,78	5,81
2012	512	2 072	49	86	83	3 759	9,57	4,15
2011	521	2 207	49	84	83	6 828	9,40	3,81
2010	542	2 155	57	80	77	3 019	10,52	3,71

Fonte: INE, Sistema de Contas Integradas das Empresas (SCIE)

#### 4.1.2 - Nascimentos de Empresas não Financeiras, por forma jurídica e sector de atividade económica (com pelo menos 1 pessoa ao serviço remunerada) (Continuação)

Ano	COM PELO MENOS 1 PESSOA AO SERVIÇO REMUNERADA							
	Empresas	Pessoal ao serviço	Nascimentos					
			Empresas	Pessoal ao serviço	Pessoal remunerado	Volume de negócios	Taxa de natalidade	Taxa de criação de emprego
	N.º	N.º	N.º	N.º	N.º	10 <sup>3</sup> Euros	%	%
<b>SECÇÃO N - ATIVIDADES ADMINISTRATIVAS E DOS SERVIÇOS DE APOIO</b>								
2015	238	2 557	27	87	87	3 082	11,34	3,40
2014	235	2 447	30	59	58	1 266	12,77	2,41
2013	227	2 411	29	73	72	2 387	12,78	3,03
2012	228	2 533	23	31	29	7 189	10,09	1,22
2011	239	2 750	20	71	69	1 171	8,37	2,58
2010	252	2 842	23	34	34	1 425	9,13	1,20
<b>SECÇÃO P - EDUCAÇÃO</b>								
2015	70	1 000	2	...	...	...	2,86	...
2014	78	1 051	8	9	9	174	10,26	0,86
2013	69	994	8	...	...	...	11,59	...
2012	68	1 064	2	...	...	...	2,94	...
2011	80	1 023	3	4	4	68	3,75	0,39
2010	81	1 112	3	5	5	142	3,70	0,45
<b>SECÇÃO Q - ATIVIDADES DE SAÚDE HUMANA E APOIO SOCIAL</b>								
2015	288	946	31	40	37	1 566	10,76	4,23
2014	273	883	31	42	41	5 928	11,36	4,76
2013	263	1 068	15	35	34	822	5,70	3,28
2012	263	1 062	20	34	32	1 750	7,60	3,20
2011	266	1 088	24	93	92	2 047	9,02	8,55
2010	262	1 120	18	27	25	1 499	6,87	2,41
<b>SECÇÃO R - ATIVIDADES ARTÍSTICAS, DE ESPETÁCULOS, DESPORTIVAS E RECREATIVAS</b>								
2015	146	865	29	49	49	9 070	19,86	5,66
2014	138	785	25	52	50	1 271	18,12	6,62
2013	125	759	29	48	48	445	23,20	6,32
2012	116	769	24	40	40	536	20,69	5,20
2011	106	759	15	26	25	712	14,15	3,43
2010	104	727	20	42	41	1 031	19,23	5,78
<b>SECÇÃO S - OUTRAS ATIVIDADES DE SERVIÇOS</b>								
2015	312	1 124	46	80	79	857	14,74	7,12
2014	305	1 095	34	52	51	1 538	11,15	4,75
2013	309	1 174	46	72	67	533	14,89	6,13
2012	318	1 241	39	97	96	1 501	12,26	7,82
2011	347	1 338	46	85	82	478	13,26	6,35
2010	351	1 409	43	77	72	728	12,25	5,46

Fonte: INE, Sistema de Contas Integradas das Empresas (SCIE)

### 4.2.1 - Mortes de Empresas não Financeiras, por forma jurídica e sector de atividade económica (Continua)

Ano	TOTAL							
	Empresas	Pessoal ao serviço	Mortes					
			Empresas	Pessoal ao serviço	Pessoal remunerado	Volume de negócios	Taxa de mortalidade	Taxa de destruição de emprego
			N.º	N.º	N.º	10 <sup>3</sup> Euros	%	%
<b>TOTAL</b>								
2015	24 361	62 293	3 856 E	4 683 E	1 205 E	59 558 E	15,83 E	7,52 E
2014	23 662	61 385	3 715 P <sub>0</sub>	4 569 P <sub>0</sub>	1 276 P <sub>0</sub>	87 328 P <sub>0</sub>	15,70 P <sub>0</sub>	7,44 P <sub>0</sub>
2013	23 174	61 409	3 120	4 160	1 478 P <sub>0</sub>	65 128	13,46	6,77
2012	20 483	62 396	3 441	4 968	2 080	128 394	16,80	7,96
2011	20 923	68 975	3 627	5 690	2 667	120 617	17,33	8,25
2010	21 505	72 467	3 532	5 630	2 698	181 786	16,42	7,77
<b>FORMA JURÍDICA</b>								
<b>Empresas individuais</b>								
2015	16 251	17 191	3 041 E	3 114 E	145 E	29 156 E	18,71 E	18,11 E
2014	15 546	16 527	2 953 P <sub>0</sub>	3 051 P <sub>0</sub>	166 P <sub>0</sub>	16 275 P <sub>0</sub>	19,00 P <sub>0</sub>	18,46 P <sub>0</sub>
2013	15 060	16 133	2 429	2 541	188 P <sub>0</sub>	15 850	16,13	15,75
2012	12 173	13 458	2 597	2 730	226	21 954	21,33	20,29
2011	12 233	13 682	2 685	2 839	237	24 347	21,95	20,75
2010	12 604	14 180	2 662	2 871	313	26 311	21,12	20,25
<b>Sociedades</b>								
2015	8 110	45 102	815 E	1 569 E	1 060 E	30 402 E	10,05 E	3,48 E
2014	8 116	44 858	762 P <sub>0</sub>	1 518 P <sub>0</sub>	1 110 P <sub>0</sub>	71 053 P <sub>0</sub>	9,39 P <sub>0</sub>	3,38 P <sub>0</sub>
2013	8 114	45 276	691	1 619	1 290 P <sub>0</sub>	49 278	8,52	3,58
2012	8 310	48 938	844	2 238	1 854	106 440	10,16	4,57
2011	8 690	55 293	942	2 851	2 430	96 270	10,84	5,16
2010	8 901	58 287	870	2 759	2 385	155 475	9,77	4,73

Fonte: INE, Sistema de Contas Integradas das Empresas (SCIE)

#### 4.2.1 - Mortes de Empresas não Financeiras, por forma jurídica e sector de atividade económica (Continuação)

Ano	TOTAL							
	Empresas	Pessoal ao serviço	Mortes					
			Empresas	Pessoal ao serviço	Pessoal remunerado	Volume de negócios	Taxa de mortalidade	Taxa de destruição de emprego
	N.º	N.º	N.º	N.º	N.º	10 <sup>3</sup> Euros	%	%
<b>SECTOR DE ATIVIDADE ECONÓMICA</b>								
<b>SECÇÃO A - AGRICULTURA, PRODUÇÃO ANIMAL, CAÇA, FLORESTA E PESCA</b>								
2015	4 574	5 183	522 E	534 E	22 E	3 805 E	11,41 E	10,30 E
2014	4 528	5 108	514 P <sub>0</sub>	516 P <sub>0</sub>	9 P <sub>0</sub>	1 206 P <sub>0</sub>	11,35 P <sub>0</sub>	10,10 P <sub>0</sub>
2013	4 138	4 938	387	391	4 P <sub>0</sub>	868	9,35	7,92
2012	1 160	1 934	112	127	22	866	9,66	6,57
2011	441	1 357	55	139	93	4 851	12,47	10,24
2010	412	1 256	53	115	60	1 041	12,86	9,16
<b>SECÇÃO B - INDÚSTRIAS EXTRATIVAS</b>								
2015	17	69	3 E	... E	... E	... E	17,65 E	... E
2014	19	71	1 P <sub>0</sub>	... P <sub>0</sub>	... P <sub>0</sub>	... P <sub>0</sub>	5,26 P <sub>0</sub>	... P <sub>0</sub>
2013	20	90	1	...	... P <sub>0</sub>	...	5,00	...
2012	22	106	3	...	...	...	13,64	...
2011	22	124	0	0	0	0	0,00	0,00
2010	23	135	2	...	...	...	8,70	...
<b>SECÇÃO C - INDÚSTRIAS TRANSFORMADORAS</b>								
2015	685	3 744	71 E	130 E	77 E	1 490 E	10,36 E	3,47 E
2014	703	3 780	93 P <sub>0</sub>	242 P <sub>0</sub>	181 P <sub>0</sub>	3 228 P <sub>0</sub>	13,23 P <sub>0</sub>	6,40 P <sub>0</sub>
2013	708	3 910	71	126	76 P <sub>0</sub>	1 670	10,03	3,22
2012	763	4 456	119	412	318	6 602	15,60	9,25
2011	807	5 193	105	398	326	12 534	13,01	7,66
2010	866	5 488	111	285	224	6 800	12,82	5,19
<b>SECÇÃO D - ELETRICIDADE, GÁS, VAPOR, ÁGUA QUENTE E FRIA E AR FRIO</b>								
2015	15	803	1 E	... E	... E	... E	6,67 E	... E
2014	12	813	2 P <sub>0</sub>	... P <sub>0</sub>	... P <sub>0</sub>	... P <sub>0</sub>	16,67 P <sub>0</sub>	... P <sub>0</sub>
2013	16	831	2	...	... P <sub>0</sub>	...	12,50	...
2012	16	853	2	...	...	...	12,50	...
2011	16	865	2	...	...	...	12,50	...
2010	13	884	1	...	...	...	7,69	...

Fonte: INE, Sistema de Contas Integradas das Empresas (SCIE)

#### 4.2.1 - Mortes de Empresas não Financeiras, por forma jurídica e sector de atividade económica (Continuação)

Ano	TOTAL							
	Empresas	Pessoal ao serviço	Mortes					
			Empresas	Pessoal ao serviço	Pessoal remunerado	Volume de negócios	Taxa de mortalidade	Taxa de destruição de emprego
	N.º	N.º	N.º	N.º	N.º	10 <sup>3</sup> Euros	%	%
<b>SECÇÃO E - CAPTAÇÃO, TRATAMENTO E DISTRIBUIÇÃO DE ÁGUA; SANEAMENTO, GESTÃO DE RESÍDUOS E DESPOLUIÇÃO</b>								
2015	21	859	2 E	... E	... E	... E	9,52 E	... E
2014	22	831	2 P <sub>0</sub>	... P <sub>0</sub>	... P <sub>0</sub>	... P <sub>0</sub>	9,09 P <sub>0</sub>	... P <sub>0</sub>
2013	22	515	0	0	0 P <sub>0</sub>	0	0,00	0,00
2012	26	577	6	6	0	5	23,08	1,04
2011	28	582	3	...	...	...	10,71	...
2010	30	605	4	4	1	49	13,33	0,66
<b>SECÇÃO F - CONSTRUÇÃO</b>								
2015	1 137	5 482	149 E	335 E	214 E	6 003 E	13,10 E	6,11 E
2014	1 197	6 052	176 P <sub>0</sub>	333 P <sub>0</sub>	215 P <sub>0</sub>	20 295 P <sub>0</sub>	14,70 P <sub>0</sub>	5,50 P <sub>0</sub>
2013	1 313	6 344	179	403	284 P <sub>0</sub>	8 745	13,63	6,35
2012	1 432	7 556	254	627	453	27 696	17,74	8,30
2011	1 696	9 950	342	874	647	24 156	20,17	8,78
2010	1 866	11 688	315	940	746	40 784	16,88	8,04
<b>SECÇÃO G - COMÉRCIO POR GROSSO E A RETALHO; REPARAÇÃO DE VEÍCULOS AUTOMÓVEIS E MOTOCICLOS</b>								
2015	3 574	11 811	460 E	612 E	244 E	15 548 E	12,87 E	5,18 E
2014	3 584	11 726	465 P <sub>0</sub>	635 P <sub>0</sub>	251 P <sub>0</sub>	29 188 P <sub>0</sub>	12,97 P <sub>0</sub>	5,42 P <sub>0</sub>
2013	3 745	11 947	490	794	429 P <sub>0</sub>	26 147	13,08	6,65
2012	3 875	13 492	606	953	500	30 676	15,64	7,06
2011	4 056	15 658	584	970	554	31 147	14,40	6,19
2010	4 148	16 148	526	958	582	84 131	12,68	5,93
<b>SECÇÃO H - TRANSPORTES E ARMAZENAGEM</b>								
2015	867	2 884	90 E	107 E	54 E	1 691 E	10,38 E	3,71 E
2014	910	3 166	79 P <sub>0</sub>	88 P <sub>0</sub>	36 P <sub>0</sub>	718 P <sub>0</sub>	8,68 P <sub>0</sub>	2,78 P <sub>0</sub>
2013	962	3 220	65	73	38 P <sub>0</sub>	366	6,76	2,27
2012	975	3 353	80	100	48	1 995	8,21	2,98
2011	1 000	3 445	66	122	81	2 309	6,60	3,54
2010	1 018	3 750	66	248	200	4 789	6,48	6,61

Fonte: INE, Sistema de Contas Integradas das Empresas (SCIE)

#### 4.2.1 - Mortes de Empresas não Financeiras, por forma jurídica e sector de atividade económica (Continuação)

Ano	TOTAL							
	Empresas	Pessoal ao serviço	Mortes					
			Empresas	Pessoal ao serviço	Pessoal remunerado	Volume de negócios	Taxa de mortalidade	Taxa de destruição de emprego
	N.º	N.º	N.º	N.º	N.º	10 <sup>3</sup> Euros	%	%
<b>SECÇÃO I - ALOJAMENTO, RESTAURAÇÃO E SIMILARES</b>								
2015	2 524	12 666	325 E	564 E	336 E	10 462 E	12,88 E	4,45 E
2014	2 292	11 893	327 P <sub>0</sub>	544 P <sub>0</sub>	333 P <sub>0</sub>	9 175 P <sub>0</sub>	14,27 P <sub>0</sub>	4,57 P <sub>0</sub>
2013	2 155	11 610	247	525	374 P <sub>0</sub>	11 707	11,46	4,52
2012	2 148	11 547	350	592	369	10 726	16,29	5,13
2011	2 212	12 269	301	651	462	14 312	13,61	5,31
2010	2 176	12 468	255	524	386	11 311	11,72	4,20
<b>SECÇÃO J - ATIVIDADES DE INFORMAÇÃO E DE COMUNICAÇÃO</b>								
2015	255	916	39 E	41 E	8 E	233 E	15,29 E	4,48 E
2014	243	867	31 P <sub>0</sub>	38 P <sub>0</sub>	17 P <sub>0</sub>	1 332 P <sub>0</sub>	12,76 P <sub>0</sub>	4,38 P <sub>0</sub>
2013	229	837	29	30	5 P <sub>0</sub>	309	12,66	3,58
2012	225	886	36	36	3	201	16,00	4,06
2011	244	913	63	87	37	886	25,82	9,53
2010	241	869	40	...	...	...	16,60	...
<b>SECÇÃO L - ATIVIDADES IMOBILIÁRIAS</b>								
2015	677	1 177	103 E	115 E	20 E	3 034 E	15,21 E	9,77 E
2014	639	1 130	65 P <sub>0</sub>	79 P <sub>0</sub>	25 P <sub>0</sub>	3 455 P <sub>0</sub>	10,17 P <sub>0</sub>	6,99 P <sub>0</sub>
2013	668	1 182	71	79	21 P <sub>0</sub>	5 799	10,63	6,68
2012	711	1 218	95	122	55	35 277	13,36	10,02
2011	749	1 298	103	120	37	13 603	13,75	9,24
2010	767	1 392	81	114	63	7 309	10,56	8,19
<b>SECÇÃO M - ATIVIDADES DE CONSULTORIA, CIENTÍFICAS, TÉCNICAS E SIMILARES</b>								
2015	1 862	3 076	267 E	287 E	44 E	4 676 E	14,34 E	9,33 E
2014	1 805	2 978	272 P <sub>0</sub>	327 P <sub>0</sub>	86 P <sub>0</sub>	4 975 P <sub>0</sub>	15,07 P <sub>0</sub>	10,98 P <sub>0</sub>
2013	1 784	3 130	219	276	83 P <sub>0</sub>	2 004	12,28	8,82
2012	1 879	3 457	289	319	51	2 658	15,38	9,23
2011	2 022	3 728	338	391	80	3 500	16,72	10,49
2010	2 191	3 830	389	436	79	5 816	17,75	11,38

Fonte: INE, Sistema de Contas Integradas das Empresas (SCIE)

#### 4.2.1 - Mortes de Empresas não Financeiras, por forma jurídica e sector de atividade económica (Continuação)

Ano	TOTAL							
	Empresas	Pessoal ao serviço	Mortes					
			Empresas	Pessoal ao serviço	Pessoal remunerado	Volume de negócios	Taxa de mortalidade	Taxa de destruição de emprego
	N.º	N.º	N.º	N.º	N.º	10³ Euros	%	%
SECÇÃO N - ATIVIDADES ADMINISTRATIVAS E DOS SERVIÇOS DE APOIO								
2015	3 782	6 109	1 090 E	1 180 E	103 E	6 692 E	28,82 E	19,32 E
2014	3 408	5 623	922 P <sub>0</sub>	940 P <sub>0</sub>	31 P <sub>0</sub>	5 133 P <sub>0</sub>	27,05 P <sub>0</sub>	16,72 P <sub>0</sub>
2013	3 164	5 349	770	782	28 P <sub>0</sub>	2 728	24,34	14,62
2012	2 958	5 264	818	901	106	7 191	27,65	17,12
2011	3 007	5 522	850	1 004	175	6 151	28,27	18,18
2010	3 035	5 629	892	982	103	8 972	29,39	17,45
SECÇÃO P - EDUCAÇÃO								
2015	918	1 850	222 E	224 E	4 E	1 055 E	24,18 E	12,11 E
2014	966	1 939	261 P <sub>0</sub>	275 P <sub>0</sub>	19 P <sub>0</sub>	808 P <sub>0</sub>	27,02 P <sub>0</sub>	14,18 P <sub>0</sub>
2013	966	1 891	185	185	1 P <sub>0</sub>	446	19,15	9,78
2012	1 013	2 011	218	229	17	814	21,52	11,39
2011	1 133	2 077	282	293	9	830	24,89	14,11
2010	1 161	2 193	245	272	31	1 013	21,10	12,40
SECÇÃO Q - ATIVIDADES DE SAÚDE HUMANA E APOIO SOCIAL								
2015	1 672	2 340	211 E	214 E	13 E	2 272 E	12,62 E	9,15 E
2014	1 623	2 243	223 P <sub>0</sub>	235 P <sub>0</sub>	18 P <sub>0</sub>	5 791 P <sub>0</sub>	13,74 P <sub>0</sub>	10,48 P <sub>0</sub>
2013	1 566	2 382	165	210	55 P <sub>0</sub>	1 871	10,54	8,82
2012	1 546	2 358	160	163	11	1 145	10,35	6,91
2011	1 590	2 421	176	200	38	3 035	11,07	8,26
2010	1 551	2 422	181	254	86	5 753	11,67	10,49
SECÇÃO R - ATIVIDADES ARTÍSTICAS, DE ESPETÁCULOS, DESPORTIVAS E RECREATIVAS								
2015	838	1 561	150 E	156 E	10 E	1 251 E	17,90 E	9,99 E
2014	780	1 431	143 P <sub>0</sub>	146 P <sub>0</sub>	8 P <sub>0</sub>	769 P <sub>0</sub>	18,33 P <sub>0</sub>	10,20 P <sub>0</sub>
2013	765	1 404	112	117	13 P <sub>0</sub>	335	14,64	8,33
2012	728	1 384	112	125	21	564	15,38	9,03
2011	809	1 470	154	169	20	745	19,04	11,50
2010	848	1 476	166	183	24	830	19,58	12,40
SECÇÃO S - OUTRAS ATIVIDADES DE SERVIÇOS								
2015	943	1 763	151 E	178 E	54 E	1 329 E	16,01 E	10,10 E
2014	931	1 734	139 P <sub>0</sub>	165 P <sub>0</sub>	47 P <sub>0</sub>	1 198 P <sub>0</sub>	14,93 P <sub>0</sub>	9,52 P <sub>0</sub>
2013	953	1 829	127	165	65 P <sub>0</sub>	2 120	13,33	9,02
2012	1 006	1 944	181	248	101	1 804	17,99	12,76
2011	1 091	2 103	203	267	108	2 518	18,61	12,70
2010	1 159	2 234	205	267	100	2 831	17,69	11,95

Fonte: INE, Sistema de Contas Integradas das Empresas (SCIE)

#### 4.2.2 - Mortes de Empresas não Financeiras, por forma jurídica e sector de atividade económica (com pelo menos 1 pessoa ao serviço remunerada) (Continua)

Ano	COM PELO MENOS 1 PESSOA AO SERVIÇO REMUNERADA							
	Empresas	Pessoal ao serviço	Mortes					
			Empresas	Pessoal ao serviço	Pessoal remunerado	Volume de negócios	Taxa de mortalidade	Taxa de destruição de emprego
	N.º	N.º	N.º	N.º	N.º	10 <sup>3</sup> Euros	%	%
<b>TOTAL</b>								
2015	7 060	44 772	x	x	x	x	//	//
2014	7 040	44 594	823 P <sub>0</sub>	2 223 P <sub>0</sub>	2 137 P <sub>0</sub>	124 734 P <sub>0</sub>	11,69 P <sub>0</sub>	4,98 P <sub>0</sub>
2013	7 070	45 075	789	2 223	2 160	71 562	11,16	4,93
2012	7 320	48 982	985	2 937	2 859	136 493	13,46	6,00
2011	7 779	55 521	1 038	3 384	3 286	126 355	13,34	6,09
2010	8 077	58 723	1 014	3 398	3 310	202 066	12,55	5,79
<b>FORMA JURÍDICA</b>								
<b>Empresas individuais</b>								
2015	1 078	1 941	x	x	x	x	//	//
2014	1 105	2 022	214 P <sub>0</sub>	332 P <sub>0</sub>	265 P <sub>0</sub>	7 225 P <sub>0</sub>	19,37 P <sub>0</sub>	16,42 P <sub>0</sub>
2013	1 099	2 077	181	313	266	10 044	16,47	15,07
2012	1 166	2 328	240	379	318	12 152	20,58	16,28
2011	1 261	2 546	226	372	310	13 263	17,92	14,61
2010	1 272	2 692	187	415	380	19 244	14,70	15,42
<b>Sociedades</b>								
2015	5 982	42 831	x	x	x	x	//	//
2014	5 935	42 572	609 P <sub>0</sub>	1 891 P <sub>0</sub>	1 872 P <sub>0</sub>	117 509 P <sub>0</sub>	10,26 P <sub>0</sub>	4,44 P <sub>0</sub>
2013	5 971	42 998	608	1 910	1 894	61 518	10,18	4,44
2012	6 154	46 654	745	2 558	2 541	124 341	12,11	5,48
2011	6 518	52 975	812	3 012	2 976	113 092	12,46	5,69
2010	6 805	56 031	827	2 983	2 930	182 822	12,15	5,32

Fonte: INE, Sistema de Contas Integradas das Empresas (SCIE)

#### 4.2.2 - Mortes de Empresas não Financeiras, por forma jurídica e sector de atividade económica (com pelo menos 1 pessoa ao serviço remunerada) (Continuação)

Ano	COM PELO MENOS 1 PESSOA AO SERVIÇO REMUNERADA							
	Empresas	Pessoal ao serviço	Mortes					
			Empresas	Pessoal ao serviço	Pessoal remunerado	Volume de negócios	Taxa de mortalidade	Taxa de destruição de emprego
	N.º	N.º	N.º	N.º	N.º	10 <sup>3</sup> Euros	%	%
<b>SECTOR DE ATIVIDADE ECONÓMICA</b>								
<b>SECÇÃO A - AGRICULTURA, PRODUÇÃO ANIMAL, CAÇA, FLORESTA E PESCA</b>								
2015	168	773	x	x	x	x	//	//
2014	155	732	20 P <sub>0</sub>	27 P <sub>0</sub>	25 P <sub>0</sub>	700 P <sub>0</sub>	12,90 P <sub>0</sub>	3,69 P <sub>0</sub>
2013	143	932	8	14	14	534	5,59	1,50
2012	124	883	10	24	24	476	8,06	2,72
2011	128	1 027	15	114	113	4 669	11,72	11,10
2010	116	935	14	68	68	812	12,07	7,27
<b>SECÇÃO B - INDÚSTRIAS EXTRATIVAS</b>								
2015	9	61	x	x	x	x	//	//
2014	9	...	1 P <sub>0</sub>	... P <sub>0</sub>	... P <sub>0</sub>	... P <sub>0</sub>	11,11 P <sub>0</sub>	... P <sub>0</sub>
2013	10	...	1	...	...	...	10,00	...
2012	14	...	3	...	...	...	21,43	...
2011	16	118	2	...	...	...	12,50	...
2010	15	127	0	0	0	0	0,00	0,00
<b>SECÇÃO C - INDÚSTRIAS TRANSFORMADORAS</b>								
2015	422	3 474	x	x	x	x	//	//
2014	428	3 502	45 P <sub>0</sub>	258 P <sub>0</sub>	254 P <sub>0</sub>	12 072 P <sub>0</sub>	10,51 P <sub>0</sub>	7,37 P <sub>0</sub>
2013	428	3 626	33	88	87	2 030	7,71	2,43
2012	455	4 127	52	461	455	8 244	11,43	11,17
2011	485	4 847	57	451	449	18 761	11,75	9,30
2010	543	5 138	79	289	288	7 966	14,55	5,62
<b>SECÇÃO D - ELETRICIDADE, GÁS, VAPOR, ÁGUA QUENTE E FRIA E AR FRIO</b>								
2015	3	786	x	x	x	x	//	//
2014	2	...	0 P <sub>0</sub>	0 P <sub>0</sub>	0 P <sub>0</sub>	0 P <sub>0</sub>	0,00 P <sub>0</sub>	0,00 P <sub>0</sub>
2013	2	...	0	0	0	0	0,00	0,00
2012	2	...	0	0	0	0	0,00	0,00
2011	3	852	1	...	...	...	33,33	...
2010	4	875	1	...	...	...	25,00	...

Fonte: INE, Sistema de Contas Integradas das Empresas (SCIE)

#### 4.2.2 - Mortes de Empresas não Financeiras, por forma jurídica e sector de atividade económica (com pelo menos 1 pessoa ao serviço remunerada) (Continuação)

Ano	COM PELO MENOS 1 PESSOA AO SERVIÇO REMUNERADA							
	Empresas	Pessoal ao serviço	Mortes					
			Empresas	Pessoal ao serviço	Pessoal remunerado	Volume de negócios	Taxa de mortalidade	Taxa de destruição de emprego
	N.º	N.º	N.º	N.º	N.º	10 <sup>3</sup> Euros	%	%
<b>SECÇÃO E - CAPTAÇÃO, TRATAMENTO E DISTRIBUIÇÃO DE ÁGUA; SANEAMENTO, GESTÃO DE RESÍDUOS E DESPOLUIÇÃO</b>								
2015	17	855	x	x	x	x	//	//
2014	16	825	0 P <sub>0</sub>	0 P <sub>0</sub>	0 P <sub>0</sub>	0 P <sub>0</sub>	0,00 P <sub>0</sub>	0,00 P <sub>0</sub>
2013	15	508	1	...	...	...	6,67	...
2012	15	566	1	...	...	...	6,67	...
2011	16	570	1	...	...	...	6,25	...
2010	14	587	1	...	...	...	7,14	...
<b>SECÇÃO F - CONSTRUÇÃO</b>								
2015	664	4 974	x	x	x	x	//	//
2014	692	5 524	93 P <sub>0</sub>	268 P <sub>0</sub>	257 P <sub>0</sub>	9 655 P <sub>0</sub>	13,44 P <sub>0</sub>	4,85 P <sub>0</sub>
2013	746	5 739	110	397	384	6 957	14,75	6,92
2012	832	6 907	147	600	590	32 596	17,67	8,69
2011	974	9 167	176	748	737	29 638	18,07	8,16
2010	1 089	10 844	190	914	896	52 304	17,45	8,43
<b>SECÇÃO G - COMÉRCIO POR GROSSO E A RETALHO; REPARAÇÃO DE VEÍCULOS AUTOMÓVEIS E MOTOCICLOS</b>								
2015	1 916	10 098	x	x	x	x	//	//
2014	1 916	10 013	196 P <sub>0</sub>	444 P <sub>0</sub>	417 P <sub>0</sub>	40 492 P <sub>0</sub>	10,23 P <sub>0</sub>	4,43 P <sub>0</sub>
2013	1 958	10 096	224	560	535	29 015	11,44	5,55
2012	2 036	11 596	261	697	669	33 474	12,82	6,01
2011	2 183	13 730	292	718	684	32 718	13,38	5,23
2010	2 243	14 189	243	741	719	94 600	10,83	5,22
<b>SECÇÃO H - TRANSPORTES E ARMAZENAGEM</b>								
2015	576	2 582	x	x	x	x	//	//
2014	600	2 849	50 P <sub>0</sub>	340 P <sub>0</sub>	336 P <sub>0</sub>	32 885 P <sub>0</sub>	8,33 P <sub>0</sub>	11,93 P <sub>0</sub>
2013	636	2 890	62	76	75	726	9,75	2,63
2012	663	3 036	55	85	83	3 323	8,30	2,80
2011	673	3 111	46	104	104	2 410	6,84	3,34
2010	695	3 421	52	248	237	6 256	7,48	7,25

Fonte: INE, Sistema de Contas Integradas das Empresas (SCIE)

#### 4.2.2 - Mortes de Empresas não Financeiras, por forma jurídica e sector de atividade económica (com pelo menos 1 pessoa ao serviço remunerada) (Continuação)

Ano	COM PELO MENOS 1 PESSOA AO SERVIÇO REMUNERADA							
	Empresas	Pessoal ao serviço	Mortes					
			Empresas	Pessoal ao serviço	Pessoal remunerado	Volume de negócios	Taxa de mortalidade	Taxa de destruição de emprego
	N.º	N.º	N.º	N.º	N.º	10 <sup>3</sup> Euros	%	%
<b>SECÇÃO I - ALOJAMENTO, RESTAURAÇÃO E SIMILARES</b>								
2015	1 405	11 507	x	x	x	x	//	//
2014	1 383	10 953	197 P <sub>0</sub>	463 P <sub>0</sub>	439 P <sub>0</sub>	9 065 P <sub>0</sub>	14,24 P <sub>0</sub>	4,23 P <sub>0</sub>
2013	1 333	10 750	158	623	612	22 678	11,85	5,80
2012	1 344	10 708	209	533	515	10 827	15,55	4,98
2011	1 395	11 393	186	585	559	14 111	13,33	5,13
2010	1 401	11 647	179	472	459	11 389	12,78	4,05
<b>SECÇÃO J - ATIVIDADES DE INFORMAÇÃO E DE COMUNICAÇÃO</b>								
2015	109	770	x	x	x	x	//	//
2014	103	726	17 P <sub>0</sub>	24 P <sub>0</sub>	24 P <sub>0</sub>	1 583 P <sub>0</sub>	16,50 P <sub>0</sub>	3,31 P <sub>0</sub>
2013	92	697	9	14	14	160	9,78	2,01
2012	89	746	10	15	15	206	11,24	2,01
2011	91	756	19	43	43	840	20,88	5,69
2010	86	710	10	18	18	660	11,63	2,54
<b>SECÇÃO L - ATIVIDADES IMOBILIÁRIAS</b>								
2015	201	687	x	x	x	x	//	//
2014	198	675	33 P <sub>0</sub>	50 P <sub>0</sub>	50 P <sub>0</sub>	4 002 P <sub>0</sub>	16,67 P <sub>0</sub>	7,41 P <sub>0</sub>
2013	213	712	34	52	52	2 098	15,96	7,30
2012	241	736	53	86	85	36 721	21,99	11,68
2011	256	785	41	57	56	10 123	16,02	7,26
2010	279	885	54	109	105	7 430	19,35	12,32
<b>SECÇÃO M - ATIVIDADES DE CONSULTORIA, CIENTÍFICAS, TÉCNICAS E SIMILARES</b>								
2015	516	1 713	x	x	x	x	//	//
2014	509	1 671	55 P <sub>0</sub>	129 P <sub>0</sub>	124 P <sub>0</sub>	4 181 P <sub>0</sub>	10,81 P <sub>0</sub>	7,72 P <sub>0</sub>
2013	501	1 823	53	124	119	2 183	10,58	6,80
2012	512	2 072	54	92	90	2 570	10,55	4,44
2011	521	2 207	63	130	124	3 741	12,09	5,89
2010	542	2 155	64	127	127	5 707	11,81	5,89

Fonte: INE, Sistema de Contas Integradas das Empresas (SCIE)

## 4.2.2 - Mortes de Empresas não Financeiras, por forma jurídica e sector de atividade económica (com pelo menos 1 pessoa ao serviço remunerada)

(Continuação)

Ano	COM PELO MENOS 1 PESSOA AO SERVIÇO REMUNERADA							
	Empresas	Pessoal ao serviço	Mortes					
			Empresas	Pessoal ao serviço	Pessoal remunerado	Volume de negócios	Taxa de mortalidade	Taxa de destruição de emprego
	N.º	N.º	N.º	N.º	N.º	10³ Euros	%	%
SECÇÃO N - ATIVIDADES ADMINISTRATIVAS E DOS SERVIÇOS DE APOIO								
2015	238	2 557	x	x	x	x	//	//
2014	235	2 447	23 P <sub>0</sub>	45 P <sub>0</sub>	43 P <sub>0</sub>	2 903 P <sub>0</sub>	9,79 P <sub>0</sub>	1,84 P <sub>0</sub>
2013	227	2 411	22	37	36	628	9,69	1,53
2012	228	2 533	32	121	119	4 913	14,04	4,78
2011	239	2 750	30	183	181	3 607	12,55	6,65
2010	252	2 842	35	126	113	6 552	13,89	4,43
SECÇÃO P - EDUCAÇÃO								
2015	70	1 000	x	x	x	x	//	//
2014	78	1 051	11 P <sub>0</sub>	50 P <sub>0</sub>	50 P <sub>0</sub>	535 P <sub>0</sub>	14,10 P <sub>0</sub>	4,76 P <sub>0</sub>
2013	69	994	1	...	...	...	1,45	...
2012	68	1 064	8	...	...	...	11,76	...
2011	80	1 023	12	38	30	460	15,00	3,71
2010	81	1 112	5	...	...	...	6,17	...
SECÇÃO Q - ATIVIDADES DE SAÚDE HUMANA E APOIO SOCIAL								
2015	288	946	x	x	x	x	//	//
2014	273	883	19 P <sub>0</sub>	...	...	...	6,96 P <sub>0</sub>	...
2013	263	1 068	20	133	131	2 243	7,60	12,45
2012	263	1 062	14	19	19	704	5,32	1,79
2011	266	1 088	21	48	47	2 425	7,89	4,41
2010	262	1 120	21	94	94	4 992	8,02	8,39
SECÇÃO R - ATIVIDADES ARTÍSTICAS, DE ESPETÁCULOS, DESPORTIVAS E RECREATIVAS								
2015	146	865	x	x	x	x	//	//
2014	138	785	22 P <sub>0</sub>	27 P <sub>0</sub>	26 P <sub>0</sub>	704 P <sub>0</sub>	15,94 P <sub>0</sub>	3,44 P <sub>0</sub>
2013	125	759	15	26	26	279	12,00	3,43
2012	116	769	18	36	34	413	15,52	4,68
2011	106	759	12	24	23	361	11,32	3,16
2010	104	727	16	39	37	616	15,38	5,36
SECÇÃO S - OUTRAS ATIVIDADES DE SERVIÇOS								
2015	312	1 124	x	x	x	x	//	//
2014	305	1 095	41 P <sub>0</sub>	64 P <sub>0</sub>	60 P <sub>0</sub>	769 P <sub>0</sub>	13,44 P <sub>0</sub>	5,84 P <sub>0</sub>
2013	309	1 174	38	75	71	1 879	12,30	6,39
2012	318	1 241	58	135	129	1 634	18,24	10,88
2011	347	1 338	64	137	132	2 165	18,44	10,24
2010	351	1 409	50	118	115	2 244	14,25	8,37

Fonte: INE, Sistema de Contas Integradas das Empresas (SCIE)

### 4.3.1 - Sobrevivência dos nascimentos de Empresas não Financeiras, por forma jurídica e sector de atividade económica

(Continua)

Ano	NASCIMENTOS - TOTAL					
	Empresas	Sobreviventes ao fim de:				
		1 ano	2 anos	3 anos	4 anos	5 anos
	N.º	N.º	N.º	N.º	N.º	N.º
<b>TOTAL</b>						
2015	3 893					
2014	3 623	2 645				
2013	6 190	5 006	4 125			
2012	3 291	2 429	1 856	1 591		
2011	2 848	1 983	1 346	1 069	862	
2010	2 686	1 860	1 228	930	779	641
<b>FORMA JURÍDICA</b>						
<b>Empresas individuais</b>						
2015	3 180					
2014	2 952	2 078				
2013	5 495	4 386	3 581			
2012	2 700	1 910	1 415	1 195		
2011	2 203	1 414	874	676	529	
2010	2 109	1 352	820	576	460	364
<b>Sociedades</b>						
2015	713					
2014	671	567				
2013	695	620	544			
2012	591	519	441	396		
2011	645	569	472	393	333	
2010	577	508	408	354	319	277
<b>SECTOR DE ATIVIDADE ECONÓMICA</b>						
<b>SECÇÃO A - AGRICULTURA, PRODUÇÃO ANIMAL, CAÇA, FLORESTA E PESCA</b>						
2015	435					
2014	677	539				
2013	3 106	2 722	2 436			
2012	778	673	612	565		
2011	77	59	49	48	47	
2010	49	35	27	23	21	21
<b>SECÇÃO B - INDÚSTRIAS EXTRATIVAS</b>						
2015	1					
2014	0	0				
2013	2	2	2			
2012	0	0	0	0		
2011	1	1	0	0	0	
2010	0	0	0	0	0	0

Fonte: INE, Sistema de Contas Integradas das Empresas (SCIE)

### 4.3.1 - Sobrevivência dos nascimentos de Empresas não Financeiras, por forma jurídica e sector de atividade económica (Continuação)

Ano	NASCIMENTOS - TOTAL					
	Empresas	Sobreviventes ao fim de:				
		1 ano	2 anos	3 anos	4 anos	5 anos
	N.º	N.º	N.º	N.º	N.º	N.º
<b>SECÇÃO C - INDÚSTRIAS TRANSFORMADORAS</b>						
2015	66					
2014	65	46				
2013	76	59	47			
2012	63	50	40	35		
2011	53	40	31	28	23	
2010	53	34	27	21	20	14
<b>SECÇÃO D - ELETRICIDADE, GÁS, VAPOR, ÁGUA QUENTE E FRIA E AR FRIO</b>						
2015	4					
2014	0	0				
2013	2	1	1			
2012	1	1	1	1		
2011	2	2	2	1	0	
2010	2	2	2	1	1	1
<b>SECÇÃO E - CAPTAÇÃO, TRATAMENTO E DISTRIBUIÇÃO DE ÁGUA; SANEAMENTO, GESTÃO DE RESÍDUOS E DESPOLUIÇÃO</b>						
2015	0					
2014	3	3				
2013	2	2	1			
2012	1	1	1	1		
2011	2	2	1	1	1	
2010	3	2	2	1	1	1
<b>SECÇÃO F - CONSTRUÇÃO</b>						
2015	110					
2014	99	76				
2013	149	124	97			
2012	94	64	52	44		
2011	129	87	64	51	44	
2010	144	115	74	62	54	49
<b>SECÇÃO G - COMÉRCIO POR GROSSO E A RETALHO; REPARAÇÃO DE VEÍCULOS AUTOMÓVEIS E MOTOCICLOS</b>						
2015	449					
2014	366	280				
2013	483	382	311			
2012	416	307	231	200		
2011	419	308	222	183	155	
2010	337	253	177	136	121	98

Fonte: INE, Sistema de Contas Integradas das Empresas (SCIE)

### 4.3.1 - Sobrevivência dos nascimentos de Empresas não Financeiras, por forma jurídica e sector de atividade económica

(Continuação)

Ano	NASCIMENTOS - TOTAL					
	Empresas	Sobreviventes ao fim de:				
		1 ano	2 anos	3 anos	4 anos	5 anos
	N.º	N.º	N.º	N.º	N.º	N.º
<b>SECÇÃO H - TRANSPORTES E ARMAZENAGEM</b>						
2015	38					
2014	37	32				
2013	63	59	53			
2012	48	40	37	32		
2011	41	33	29	25	21	
2010	41	35	33	33	32	29
<b>SECÇÃO I - ALOJAMENTO, RESTAURAÇÃO E SIMILARES</b>						
2015	523					
2014	391	296				
2013	362	298	234			
2012	257	192	152	130		
2011	277	223	163	128	103	
2010	239	189	134	92	78	65
<b>SECÇÃO J - ATIVIDADES DE INFORMAÇÃO E DE COMUNICAÇÃO</b>						
2015	40					
2014	43	33				
2013	42	36	32			
2012	40	23	18	17		
2011	42	21	15	11	6	
2010	35	27	21	18	16	15
<b>SECÇÃO L - ATIVIDADES IMOBILIÁRIAS</b>						
2015	80					
2014	40	33				
2013	55	42	35			
2012	63	44	38	33		
2011	64	49	39	31	26	
2010	54	41	34	28	24	20
<b>SECÇÃO M - ATIVIDADES DE CONSULTORIA, CIENTÍFICAS, TÉCNICAS E SIMILARES</b>						
2015	267					
2014	247	167				
2013	201	147	113			
2012	200	126	96	82		
2011	216	141	105	81	67	
2010	237	159	110	85	65	61

Fonte: INE, Sistema de Contas Integradas das Empresas (SCIE)

### 4.3.1 - Sobrevivência dos nascimentos de Empresas não Financeiras, por forma jurídica e sector de atividade económica (Continuação)

Ano	NASCIMENTOS - TOTAL					
	Empresas	Sobreviventes ao fim de:				
		1 ano	2 anos	3 anos	4 anos	5 anos
	N.º	N.º	N.º	N.º	N.º	N.º
<b>SECÇÃO N - ATIVIDADES ADMINISTRATIVAS E DOS SERVIÇOS DE APOIO</b>						
2015	1 162					
2014	1 003	667				
2013	1 025	665	425			
2012	803	520	311	231		
2011	838	534	292	221	162	
2010	836	497	264	174	134	101
<b>SECÇÃO P - EDUCAÇÃO</b>						
2015	168					
2014	161	91				
2013	181	117	83			
2012	164	99	62	46		
2011	208	122	78	59	42	
2010	242	158	92	64	52	37
<b>SECÇÃO Q - ATIVIDADES DE SAÚDE HUMANA E APOIO SOCIAL</b>						
2015	231					
2014	217	176				
2013	182	152	100			
2012	143	113	83	72		
2011	226	193	144	114	95	
2010	196	162	136	116	96	76
<b>SECÇÃO R - ATIVIDADES ARTÍSTICAS, DE ESPETÁCULOS, DESPORTIVAS E RECREATIVAS</b>						
2015	167					
2014	145	101				
2013	132	93	73			
2012	91	72	45	37		
2011	116	72	49	34	25	
2010	107	76	45	33	28	24
<b>SECÇÃO S - OUTRAS ATIVIDADES DE SERVIÇOS</b>						
2015	152					
2014	129	105				
2013	127	105	82			
2012	129	104	77	65		
2011	137	96	63	53	45	
2010	111	75	50	43	36	29

Fonte: INE, Sistema de Contas Integradas das Empresas (SCIE)

### 4.3.2 - Sobrevivência dos nascimentos de Empresas não Financeiras, por forma jurídica e sector de atividade económica (com pelo menos 1 pessoa ao serviço remunerada)

(Continua)

Ano	NASCIMENTOS - COM PELO MENOS 1 PESSOA AO SERVIÇO REMUNERADA					
	Empresas	Sobreviventes ao fim de:				
		1 ano	2 anos	3 anos	4 anos	5 anos
	N.º	N.º	N.º	N.º	N.º	N.º
TOTAL						
2015	781					
2014	745	622				
2013	749	640	520			
2012	620	523	441	369		
2011	704	571	452	361	309	
2010	757	623	472	370	311	263
FORMA JURÍDICA						
Empresas individuais						
2015	164					
2014	176	126				
2013	179	139	97			
2012	134	91	74	50		
2011	167	113	82	57	49	
2010	238	188	139	102	84	68
Sociedades						
2015	617					
2014	569	496				
2013	570	501	423			
2012	486	432	367	319		
2011	537	458	370	304	260	
2010	519	435	333	268	227	195
SECTOR DE ATIVIDADE ECONÓMICA						
SECÇÃO A - AGRICULTURA, PRODUÇÃO ANIMAL, CAÇA, FLORESTA E PESCA						
2015	28					
2014	25	18				
2013	28	24	18			
2012	11	10	9	7		
2011	19	15	15	15	12	
2010	7	6	6	5	4	4
SECÇÃO B - INDÚSTRIAS EXTRATIVAS						
2015	1					
2014	0	0				
2013	0	0	0			
2012	0	0	0	0		
2011	1	1	0	0	0	
2010	0	0	0	0	0	0

Fonte: INE, Sistema de Contas Integradas das Empresas (SCIE)

**4.3.2 - Sobrevivência dos nascimentos de Empresas não Financeiras, por forma jurídica e sector de atividade económica (com pelo menos 1 pessoa ao serviço remunerada)**  
(Continuação)

Ano	NASCIMENTOS - COM PELO MENOS 1 PESSOA AO SERVIÇO REMUNERADA					
	Empresas	Sobreviventes ao fim de:				
		1 ano	2 anos	3 anos	4 anos	5 anos
	N.º	N.º	N.º	N.º	N.º	N.º
<b>SECÇÃO C - INDÚSTRIAS TRANSFORMADORAS</b>						
2015	35					
2014	29	24				
2013	30	25	20			
2012	31	30	26	25		
2011	22	19	15	14	11	
2010	29	24	21	15	11	10
<b>SECÇÃO D - ELETRICIDADE, GÁS, VAPOR, ÁGUA QUENTE E FRIA E AR FRIO</b>						
2015	1					
2014	0	0				
2013	0	0	0			
2012	0	0	0	0		
2011	0	0	0	0	0	
2010	1	1	0	0	0	0
<b>SECÇÃO E - CAPTAÇÃO, TRATAMENTO E DISTRIBUIÇÃO DE ÁGUA; SANEAMENTO, GESTÃO DE RESÍDUOS E DESPOLUIÇÃO</b>						
2015	0					
2014	4	4				
2013	1	1	1			
2012	0	0	0	0		
2011	3	2	2	2	2	
2010	1	0	0	0	0	0
<b>SECÇÃO F - CONSTRUÇÃO</b>						
2015	56					
2014	58	46				
2013	59	45	34			
2012	41	33	25	22		
2011	71	61	44	37	32	
2010	99	81	59	47	39	33
<b>SECÇÃO G - COMÉRCIO POR GROSSO E A RETALHO; REPARAÇÃO DE VEÍCULOS AUTOMÓVEIS E MOTOCICLOS</b>						
2015	189					
2014	170	150				
2013	188	163	144			
2012	163	141	118	105		
2011	180	140	109	91	84	
2010	225	197	149	116	99	79

Fonte: INE, Sistema de Contas Integradas das Empresas (SCIE)

**4.3.2 - Sobrevivência dos nascimentos de Empresas não Financeiras, por forma jurídica e sector de atividade económica (com pelo menos 1 pessoa ao serviço remunerada)**  
(Continuação)

Ano	NASCIMENTOS - COM PELO MENOS 1 PESSOA AO SERVIÇO REMUNERADA					
	Empresas	Sobreviventes ao fim de:				
		1 ano	2 anos	3 anos	4 anos	5 anos
	N.º	N.º	N.º	N.º	N.º	N.º
<b>SECÇÃO H - TRANSPORTES E ARMAZENAGEM</b>						
2015	25					
2014	20	16				
2013	31	28	22			
2012	36	35	31	27		
2011	24	19	17	13	12	
2010	39	34	32	28	27	25
<b>SECÇÃO I - ALOJAMENTO, RESTAURAÇÃO E SIMILARES</b>						
2015	202					
2014	209	163				
2013	190	165	128			
2012	141	111	91	65		
2011	178	144	107	80	64	
2010	147	117	86	62	50	42
<b>SECÇÃO J - ATIVIDADES DE INFORMAÇÃO E DE COMUNICAÇÃO</b>						
2015	23					
2014	20	18				
2013	15	12	9			
2012	16	13	12	8		
2011	15	10	9	6	3	
2010	8	6	6	5	4	4
<b>SECÇÃO L - ATIVIDADES IMOBILIÁRIAS</b>						
2015	33					
2014	18	17				
2013	26	16	11			
2012	24	18	17	12		
2011	34	27	20	14	12	
2010	37	22	15	9	6	6
<b>SECÇÃO M - ATIVIDADES DE CONSULTORIA, CIENTÍFICAS, TÉCNICAS E SIMILARES</b>						
2015	53					
2014	64	56				
2013	54	47	40			
2012	49	41	33	30		
2011	49	43	37	29	26	
2010	57	44	37	32	27	23

Fonte: INE, Sistema de Contas Integradas das Empresas (SCIE)

**4.3.2 - Sobrevivência dos nascimentos de Empresas não Financeiras, por forma jurídica e sector de atividade económica (com pelo menos 1 pessoa ao serviço remunerada)**  
(Continuação)

Ano	NASCIMENTOS - COM PELO MENOS 1 PESSOA AO SERVIÇO REMUNERADA					
	Empresas	Sobreviventes ao fim de:				
		1 ano	2 anos	3 anos	4 anos	5 anos
	N.º	N.º	N.º	N.º	N.º	N.º
SECÇÃO N - ATIVIDADES ADMINISTRATIVAS E DOS SERVIÇOS DE APOIO						
2015	27					
2014	30	28				
2013	29	26	22			
2012	23	19	15	12		
2011	20	16	15	12	12	
2010	23	18	13	10	8	6
SECÇÃO P - EDUCAÇÃO						
2015	2					
2014	8	5				
2013	8	7	7			
2012	2	2	2	2		
2011	3	2	2	2	2	
2010	3	2	1	0	0	0
SECÇÃO Q - ATIVIDADES DE SAÚDE HUMANA E APOIO SOCIAL						
2015	31					
2014	31	26				
2013	15	13	12			
2012	20	18	18	16		
2011	24	23	23	18	17	
2010	18	17	12	12	11	10
SECÇÃO R - ATIVIDADES ARTÍSTICAS, DE ESPETÁCULOS, DESPORTIVAS E RECREATIVAS						
2015	29					
2014	25	22				
2013	29	28	21			
2012	24	17	15	12		
2011	15	11	10	7	6	
2010	20	18	14	11	10	9
SECÇÃO S - OUTRAS ATIVIDADES DE SERVIÇOS						
2015	46					
2014	34	29				
2013	46	40	31			
2012	39	35	29	26		
2011	46	38	27	21	14	
2010	43	36	21	18	15	12

Fonte: INE, Sistema de Contas Integradas das Empresas (SCIE)

#### 4.4.1 – Taxa de sobrevivência dos nascimentos de Empresas não Financeiras, por forma jurídica e sector de atividade económica

(Continua)

Ano	TOTAL				
	A 1 ano	A 2 anos	A 3 anos	A 4 anos	5 anos
	%	%	%	%	%
<b>TOTAL</b>					
2015					
2014	73,01				
2013	80,87	66,64			
2012	73,81	56,40	48,34		
2011	69,63	47,26	37,54	30,27	
2010	69,25	45,72	34,62	29,00	23,86
<b>FORMA JURÍDICA</b>					
<b>Empresas individuais</b>					
2015					
2014	70,39				
2013	79,82	65,17			
2012	70,74	52,41	44,26		
2011	64,19	39,67	30,69	24,01	
2010	64,11	38,88	27,31	21,81	17,26
<b>Sociedades</b>					
2015					
2014	84,50				
2013	89,21	78,27			
2012	87,82	74,62	67,01		
2011	88,22	73,18	60,93	51,63	
2010	88,04	70,71	61,35	55,29	48,01
<b>SECTOR DE ATIVIDADE ECONÓMICA</b>					
<b>SECÇÃO A - AGRICULTURA, PRODUÇÃO ANIMAL, CAÇA, FLORESTA E PESCA</b>					
2015					
2014	79,62				
2013	87,64	78,43			
2012	86,50	78,66	72,62		
2011	76,62	63,64	62,34	61,04	
2010	71,43	55,10	46,94	42,86	42,86
<b>SECÇÃO B - INDÚSTRIAS EXTRATIVAS</b>					
2015					
2014	0,00				
2013	100,00	100,00			
2012	0,00	0,00	0,00		
2011	100,00	0,00	0,00	0,00	
2010	0,00	0,00	0,00	0,00	0,00

Fonte: INE, Sistema de Contas Integradas das Empresas (SCIE)

Nota: A taxa de sobrevivência está expressa de acordo com o ano de nascimento da empresa.

**4.4.1 – Taxa de sobrevivência dos nascimentos de Empresas não Financeiras, por forma jurídica e sector de atividade económica**  
(Continuação)

Ano	TOTAL				
	A 1 ano	A 2 anos	A 3 anos	A 4 anos	5 anos
	%	%	%	%	%
<b>SECÇÃO C - INDÚSTRIAS TRANSFORMADORAS</b>					
2015					
2014	70,77				
2013	77,63	61,84			
2012	79,37	63,49	55,56		
2011	75,47	58,49	52,83	43,40	
2010	64,15	50,94	39,62	37,74	26,42
<b>SECÇÃO D - ELETRICIDADE, GÁS, VAPOR, ÁGUA QUENTE E FRIA E AR FRIO</b>					
2015					
2014	0,00				
2013	50,00	50,00			
2012	100,00	100,00	100,00		
2011	100,00	100,00	50,00	0,00	
2010	100,00	100,00	50,00	50,00	50,00
<b>SECÇÃO E - CAPTAÇÃO, TRATAMENTO E DISTRIBUIÇÃO DE ÁGUA; SANEAMENTO, GESTÃO DE RESÍDUOS E DESPOLUIÇÃO</b>					
2015					
2014	100,00				
2013	100,00	50,00			
2012	100,00	100,00	100,00		
2011	100,00	50,00	50,00	50,00	
2010	66,67	66,67	33,33	33,33	33,33
<b>SECÇÃO F - CONSTRUÇÃO</b>					
2015					
2014	76,77				
2013	83,22	65,10			
2012	68,09	55,32	46,81		
2011	67,44	49,61	39,53	34,11	
2010	79,86	51,39	43,06	37,50	34,03
<b>SECÇÃO G - COMÉRCIO POR GROSSO E A RETALHO; REPARAÇÃO DE VEÍCULOS AUTOMÓVEIS E MOTOCICLOS</b>					
2015					
2014	76,50				
2013	79,09	64,39			
2012	73,80	55,53	48,08		
2011	73,51	52,98	43,68	36,99	
2010	75,07	52,52	40,36	35,91	29,08

Fonte: INE, Sistema de Contas Integradas das Empresas (SCIE)

Nota: A taxa de sobrevivência está expressa de acordo com o ano de nascimento da empresa.

**4.4.1 – Taxa de sobrevivência dos nascimentos de Empresas não Financeiras, por forma jurídica e sector de atividade económica**  
(Continuação)

Ano	TOTAL				
	A 1 ano	A 2 anos	A 3 anos	A 4 anos	5 anos
	%	%	%	%	%
<b>SECÇÃO H - TRANSPORTES E ARMAZENAGEM</b>					
2015					
2014	86,49				
2013	93,65	84,13			
2012	83,33	77,08	66,67		
2011	80,49	70,73	60,98	51,22	
2010	85,37	80,49	80,49	78,05	70,73
<b>SECÇÃO I - ALOJAMENTO, RESTAURAÇÃO E SIMILARES</b>					
2015					
2014	75,70				
2013	82,32	64,64			
2012	74,71	59,14	50,58		
2011	80,51	58,84	46,21	37,18	
2010	79,08	56,07	38,49	32,64	27,20
<b>SECÇÃO J - ATIVIDADES DE INFORMAÇÃO E DE COMUNICAÇÃO</b>					
2015					
2014	76,74				
2013	85,71	76,19			
2012	57,50	45,00	42,50		
2011	50,00	35,71	26,19	14,29	
2010	77,14	60,00	51,43	45,71	42,86
<b>SECÇÃO L - ATIVIDADES IMOBILIÁRIAS</b>					
2015					
2014	82,50				
2013	76,36	63,64			
2012	69,84	60,32	52,38		
2011	76,56	60,94	48,44	40,63	
2010	75,93	62,96	51,85	44,44	37,04
<b>SECÇÃO M - ATIVIDADES DE CONSULTORIA, CIENTÍFICAS, TÉCNICAS E SIMILARES</b>					
2015					
2014	67,61				
2013	73,13	56,22			
2012	63,00	48,00	41,00		
2011	65,28	48,61	37,50	31,02	
2010	67,09	46,41	35,86	27,43	25,74

Fonte: INE, Sistema de Contas Integradas das Empresas (SCIE)

Nota: A taxa de sobrevivência está expressa de acordo com o ano de nascimento da empresa.

**4.4.1 – Taxa de sobrevivência dos nascimentos de Empresas não Financeiras, por forma jurídica e sector de atividade económica**  
(Continuação)

Ano	TOTAL				
	A 1 ano	A 2 anos	A 3 anos	A 4 anos	5 anos
	%	%	%	%	%
<b>SECÇÃO N - ATIVIDADES ADMINISTRATIVAS E DOS SERVIÇOS DE APOIO</b>					
2015					
2014	66,50				
2013	64,88	41,46			
2012	64,76	38,73	28,77		
2011	63,72	34,84	26,37	19,33	
2010	59,45	31,58	20,81	16,03	12,08
<b>SECÇÃO P - EDUCAÇÃO</b>					
2015					
2014	56,52				
2013	64,64	45,86			
2012	60,37	37,80	28,05		
2011	58,65	37,50	28,37	20,19	
2010	65,29	38,02	26,45	21,49	15,29
<b>SECÇÃO Q - ATIVIDADES DE SAÚDE HUMANA E APOIO SOCIAL</b>					
2015					
2014	81,11				
2013	83,52	54,95			
2012	79,02	58,04	50,35		
2011	85,40	63,72	50,44	42,04	
2010	82,65	69,39	59,18	48,98	38,78
<b>SECÇÃO R - ATIVIDADES ARTÍSTICAS, DE ESPETÁCULOS, DESPORTIVAS E RECREATIVAS</b>					
2015					
2014	69,66				
2013	70,45	55,30			
2012	79,12	49,45	40,66		
2011	62,07	42,24	29,31	21,55	
2010	71,03	42,06	30,84	26,17	22,43
<b>SECÇÃO S - OUTRAS ATIVIDADES DE SERVIÇOS</b>					
2015					
2014	81,40				
2013	82,68	64,57			
2012	80,62	59,69	50,39		
2011	70,07	45,99	38,69	32,85	
2010	67,57	45,05	38,74	32,43	26,13

Fonte: INE, Sistema de Contas Integradas das Empresas (SCIE)

Nota: A taxa de sobrevivência está expressa de acordo com o ano de nascimento da empresa.

**4.4.2 - Taxa de sobrevivência dos nascimentos de Empresas não Financeiras, por forma jurídica e sector de atividade económica (com pelo menos 1 pessoa ao serviço remunerada)**  
(Continua)

Ano	COM PELO MENOS 1 PESSOA AO SERVIÇO REMUNERADA				
	A 1 ano	A 2 anos	A 3 anos	A 4 anos	A 5 anos
	%	%	%	%	%
<b>TOTAL</b>					
2015					
2014	83,49				
2013	85,45	69,43			
2012	84,35	71,13	59,52		
2011	81,11	64,20	51,28	43,89	
2010	82,30	62,35	48,88	41,08	34,74
<b>FORMA JURÍDICA</b>					
<b>Empresas individuais</b>					
2015					
2014	71,59				
2013	77,65	54,19			
2012	67,91	55,22	37,31		
2011	67,66	49,10	34,13	29,34	
2010	78,99	58,40	42,86	35,29	28,57
<b>Sociedades</b>					
2015					
2014	87,17				
2013	87,89	74,21			
2012	88,89	75,51	65,64		
2011	85,29	68,90	56,61	48,42	
2010	83,82	64,16	51,64	43,74	37,57
<b>SECTOR DE ATIVIDADE ECONÓMICA</b>					
<b>SECÇÃO A - AGRICULTURA, PRODUÇÃO ANIMAL, CAÇA, FLORESTA E PESCA</b>					
2015					
2014	72,00				
2013	85,71	64,29			
2012	90,91	81,82	63,64		
2011	78,95	78,95	78,95	63,16	
2010	85,71	85,71	71,43	57,14	57,14
<b>SECÇÃO B - INDÚSTRIAS EXTRATIVAS</b>					
2015					
2014	0,00				
2013	0,00	0,00			
2012	0,00	0,00	0,00		
2011	100,00	0,00	0,00	0,00	
2010	0,00	0,00	0,00	0,00	0,00

Fonte: INE, Sistema de Contas Integradas das Empresas (SCIE)

Nota: A taxa de sobrevivência é calculada de acordo com o ano de nascimento da empresa

**4.4.2 - Taxa de sobrevivência dos nascimentos de Empresas não Financeiras, por forma jurídica e sector de atividade económica (com pelo menos 1 pessoa ao serviço remunerada)**  
(Continuação)

Ano	COM PELO MENOS 1 PESSOA AO SERVIÇO REMUNERADA				
	A 1 ano	A 2 anos	A 3 anos	A 4 anos	A 5 anos
	%	%	%	%	%
<b>SECÇÃO C - INDÚSTRIAS TRANSFORMADORAS</b>					
2015					
2014	82,76				
2013	83,33	66,67			
2012	96,77	83,87	80,65		
2011	86,36	68,18	63,64	50,00	
2010	82,76	72,41	51,72	37,93	34,48
<b>SECÇÃO D - ELETRICIDADE, GÁS, VAPOR, ÁGUA QUENTE E FRIA E AR FRIO</b>					
2015					
2014	0,00				
2013	0,00	0,00			
2012	0,00	0,00	0,00		
2011	0,00	0,00	0,00	0,00	
2010	100,00	0,00	0,00	0,00	0,00
<b>SECÇÃO E - CAPTAÇÃO, TRATAMENTO E DISTRIBUIÇÃO DE ÁGUA; SANEAMENTO, GESTÃO DE RESÍDUOS E DESPOLUIÇÃO</b>					
2015					
2014	100,00				
2013	100,00	100,00			
2012	0,00	0,00	0,00		
2011	66,67	66,67	66,67	66,67	
2010	0,00	0,00	0,00	0,00	0,00
<b>SECÇÃO F - CONSTRUÇÃO</b>					
2015					
2014	79,31				
2013	76,27	57,63			
2012	80,49	60,98	53,66		
2011	85,92	61,97	52,11	45,07	
2010	81,82	59,60	47,47	39,39	33,33
<b>SECÇÃO G - COMÉRCIO POR GROSSO E A RETALHO; REPARAÇÃO DE VEÍCULOS AUTOMÓVEIS E MOTOCICLOS</b>					
2015					
2014	88,24				
2013	86,70	76,60			
2012	86,50	72,39	64,42		
2011	77,78	60,56	50,56	46,67	
2010	87,56	66,22	51,56	44,00	35,11

Fonte: INE, Sistema de Contas Integradas das Empresas (SCIE)

Nota: A taxa de sobrevivência é calculada de acordo com o ano de nascimento da empresa

**4.4.2 - Taxa de sobrevivência dos nascimentos de Empresas não Financeiras, por forma jurídica e sector de atividade económica (com pelo menos 1 pessoa ao serviço remunerada)**  
(Continuação)

Ano	COM PELO MENOS 1 PESSOA AO SERVIÇO REMUNERADA				
	A 1 ano	A 2 anos	A 3 anos	A 4 anos	A 5 anos
	%	%	%	%	%
<b>SECÇÃO H - TRANSPORTES E ARMAZENAGEM</b>					
2015					
2014	80,00				
2013	90,32	70,97			
2012	97,22	86,11	75,00		
2011	79,17	70,83	54,17	50,00	
2010	87,18	82,05	71,79	69,23	64,10
<b>SECÇÃO I - ALOJAMENTO, RESTAURAÇÃO E SIMILARES</b>					
2015					
2014	77,99				
2013	86,84	67,37			
2012	78,72	64,54	46,10		
2011	80,90	60,11	44,94	35,96	
2010	79,59	58,50	42,18	34,01	28,57
<b>SECÇÃO J - ATIVIDADES DE INFORMAÇÃO E DE COMUNICAÇÃO</b>					
2015					
2014	90,00				
2013	80,00	60,00			
2012	81,25	75,00	50,00		
2011	66,67	60,00	40,00	20,00	
2010	75,00	75,00	62,50	50,00	50,00
<b>SECÇÃO L - ATIVIDADES IMOBILIÁRIAS</b>					
2015					
2014	94,44				
2013	61,54	42,31			
2012	75,00	70,83	50,00		
2011	79,41	58,82	41,18	35,29	
2010	59,46	40,54	24,32	16,22	16,22
<b>SECÇÃO M - ATIVIDADES DE CONSULTORIA, CIENTÍFICAS, TÉCNICAS E SIMILARES</b>					
2015					
2014	87,50				
2013	87,04	74,07			
2012	83,67	67,35	61,22		
2011	87,76	75,51	59,18	53,06	
2010	77,19	64,91	56,14	47,37	40,35

Fonte: INE, Sistema de Contas Integradas das Empresas (SCIE)

Nota: A taxa de sobrevivência é calculada de acordo com o ano de nascimento da empresa

**4.4.2 - Taxa de sobrevivência dos nascimentos de Empresas não Financeiras, por forma jurídica e sector de atividade económica (com pelo menos 1 pessoa ao serviço remunerada)**  
(Continuação)

Ano	COM PELO MENOS 1 PESSOA AO SERVIÇO REMUNERADA				
	A 1 ano	A 2 anos	A 3 anos	A 4 anos	A 5 anos
	%	%	%	%	%

**SECÇÃO N - ATIVIDADES ADMINISTRATIVAS E DOS SERVIÇOS DE APOIO**

2015					
2014	93,33				
2013	89,66	75,86			
2012	82,61	65,22	52,17		
2011	80,00	75,00	60,00	60,00	
2010	78,26	56,52	43,48	34,78	26,09

**SECÇÃO P - EDUCAÇÃO**

2015					
2014	62,50				
2013	87,50	87,50			
2012	100,00	100,00	100,00		
2011	66,67	66,67	66,67	66,67	
2010	66,67	33,33	0,00	0,00	0,00

**SECÇÃO Q - ATIVIDADES DE SAÚDE HUMANA E APOIO SOCIAL**

2015					
2014	83,87				
2013	86,67	80,00			
2012	90,00	90,00	80,00		
2011	95,83	95,83	75,00	70,83	
2010	94,44	66,67	66,67	61,11	55,56

**SECÇÃO R - ATIVIDADES ARTÍSTICAS, DE ESPETÁCULOS, DESPORTIVAS E RECREATIVAS**

2015					
2014	88,00				
2013	96,55	72,41			
2012	70,83	62,50	50,00		
2011	73,33	66,67	46,67	40,00	
2010	90,00	70,00	55,00	50,00	45,00

**SECÇÃO S - OUTRAS ATIVIDADES DE SERVIÇOS**

2015					
2014	85,29				
2013	86,96	67,39			
2012	89,74	74,36	66,67		
2011	82,61	58,70	45,65	30,43	
2010	83,72	48,84	41,86	34,88	27,91

Fonte: INE, Sistema de Contas Integradas das Empresas (SCIE)

Nota: A taxa de sobrevivência é calculada de acordo com o ano de nascimento da empresa

**4.5 - Outros indicadores demográficos nas Empresas não Financeiras, por forma jurídica e sector de atividade económica**  
(Continua)

Ano	TOTAL		COM PELO MENOS 1 PESSOA AO SERVIÇO REMUNERADA	
	Nascimentos líquidos	Taxa de rotação	Nascimentos líquidos	Taxa de rotação
	N.º	%	N.º	%
<b>TOTAL</b>				
2015	37	31,81	//	//
2014	- 92	31,01	- 78	22,27
2013	3070	40,17	-40	21,75
2012	- 150	32,87	- 365	21,93
2011	- 779	30,95	- 334	22,39
2010	- 846	28,91	- 257	21,93
<b>FORMA JURÍDICA</b>				
<b>Empresas individuais</b>				
2015	139	38,28	//	//
2014	- 1	37,98	- 38	35,29
2013	3 066	52,62	- 2	32,76
2012	103	43,51	- 106	32,08
2011	- 482	39,96	- 59	31,17
2010	- 553	37,85	51	33,41
<b>Sociedades</b>				
2015	- 102	18,84	//	//
2014	- 91	17,66	- 40	19,85
2013	4	17,08	- 38	19,73
2012	- 253	17,27	- 259	20,00
2011	- 297	18,26	- 275	20,70
2010	- 293	16,26	- 308	19,78
<b>SECTOR DE ATIVIDADE ECONÓMICA</b>				
<b>SECÇÃO A - AGRICULTURA, PRODUÇÃO ANIMAL, CAÇA, FLORESTA E PESCA</b>				
2015	- 87	20,92	//	//
2014	163	26,30	5	29,03
2013	2719	84,41	20	25,17
2012	666	76,72	1	16,94
2011	22	29,93	4	26,56
2010	- 4	24,76	- 7	18,10
<b>SECÇÃO B - INDÚSTRIAS EXTRATIVAS</b>				
2015	- 2	23,53	//	//
2014	- 1	5,26	- 1	11,11
2013	1	15,00	- 1	10,00
2012	- 3	13,64	- 3	21,43
2011	1	4,55	- 1	18,75
2010	- 2	8,70	0	0,00

Fonte: INE, Sistema de Contas Integradas das Empresas (SCIE)

**4.5 - Outros indicadores demográficos nas Empresas não Financeiras, por forma jurídica e sector de atividade económica**  
(Continuação)

Ano	TOTAL		COM PELO MENOS 1 PESSOA AO SERVIÇO REMUNERADA	
	Nascimentos líquidos	Taxa de rotação	Nascimentos líquidos	Taxa de rotação
	N.º	%	N.º	%
<b>SECÇÃO C - INDÚSTRIAS TRANSFORMADORAS</b>				
2015	- 5	20,00	//	//
2014	- 28	22,48	- 16	17,29
2013	5	20,76	- 3	14,72
2012	- 56	23,85	- 21	18,24
2011	- 52	19,58	- 35	16,29
2010	- 58	18,94	- 50	19,89
<b>SECÇÃO D - ELETRICIDADE, GÁS, VAPOR, ÁGUA QUENTE E FRIA E AR FRIO</b>				
2015	3	33,33	//	//
2014	- 2	16,67	0	0,00
2013	0	25,00	0	0,00
2012	- 1	18,75	0	0,00
2011	0	25,00	- 1	33,33
2010	1	23,08	0	50,00
<b>SECÇÃO E - CAPTAÇÃO, TRATAMENTO E DISTRIBUIÇÃO DE ÁGUA; SANEAMENTO, GESTÃO DE RESÍDUOS E DESPOLUIÇÃO</b>				
2015	- 2	9,52	//	//
2014	1	22,73	4	25,00
2013	2	9,09	0	13,33
2012	- 5	26,92	- 1	6,67
2011	- 1	17,86	2	25,00
2010	- 1	23,33	0	14,29
<b>SECÇÃO F - CONSTRUÇÃO</b>				
2015	- 39	22,78	//	//
2014	- 77	22,97	- 35	21,82
2013	- 30	24,98	- 51	22,65
2012	- 160	24,30	- 106	22,60
2011	- 213	27,77	- 105	25,36
2010	- 171	24,60	- 91	26,54
<b>SECÇÃO G - COMÉRCIO POR GROSSO E A RETALHO; REPARAÇÃO DE VEÍCULOS AUTOMÓVEIS E MOTOCICLOS</b>				
2015	- 11	25,43	//	//
2014	- 99	23,19	- 26	19,10
2013	- 7	25,98	- 36	21,04
2012	- 190	26,37	- 98	20,83
2011	- 165	24,73	- 112	21,62
2010	- 189	20,81	- 18	20,86

Fonte: INE, Sistema de Contas Integradas das Empresas (SCIE)

**4.5 - Outros indicadores demográficos nas Empresas não Financeiras, por forma jurídica e sector de atividade económica**  
(Continuação)

Ano	TOTAL		COM PELO MENOS 1 PESSOA AO SERVIÇO REMUNERADA	
	Nascimentos líquidos	Taxa de rotação	Nascimentos líquidos	Taxa de rotação
	N.º	%	N.º	%
<b>SECÇÃO H - TRANSPORTES E ARMAZENAGEM</b>				
2015	- 52	0,59	//	//
2014	- 42	12,75	- 30	11,67
2013	- 2	13,31	- 31	14,62
2012	- 32	13,13	- 19	13,73
2011	- 25	10,70	- 22	10,40
2010	- 25	10,51	- 13	13,09
<b>SECÇÃO I - ALOJAMENTO, RESTAURAÇÃO E SIMILARES</b>				
2015	198	0,92	//	//
2014	64	31,33	12	29,36
2013	115	28,26	32	26,11
2012	- 93	28,26	- 68	26,04
2011	- 24	26,13	- 8	26,09
2010	- 16	22,70	- 32	23,27
<b>SECÇÃO J - ATIVIDADES DE INFORMAÇÃO E DE COMUNICAÇÃO</b>				
2015	1	30,98	//	//
2014	12	30,45	3	35,92
2013	13	31,00	6	26,09
2012	4	33,78	6	29,21
2011	- 21	43,03	- 4	37,36
2010	- 5	31,12	- 2	20,93
<b>SECÇÃO L - ATIVIDADES IMOBILIÁRIAS</b>				
2015	- 23	27,03	//	//
2014	- 25	16,43	- 15	25,76
2013	- 16	18,86	- 8	28,17
2012	- 32	22,22	- 29	31,95
2011	- 39	22,30	- 7	29,30
2010	- 27	17,60	- 17	32,62
<b>SECÇÃO M - ATIVIDADES DE CONSULTORIA, CIENTÍFICAS, TÉCNICAS E SIMILARES</b>				
2015	0	28,68	//	//
2014	- 25	28,75	9	23,38
2013	- 18	23,54	1	21,36
2012	- 89	26,02	- 5	20,12
2011	- 122	27,40	- 14	21,50
2010	- 152	28,57	- 7	22,32

Fonte: INE, Sistema de Contas Integradas das Empresas (SCIE)

**4.5 - Outros indicadores demográficos nas Empresas não Financeiras, por forma jurídica e sector de atividade económica**  
(Continuação)

Ano	TOTAL		COM PELO MENOS 1 PESSOA AO SERVIÇO REMUNERADA	
	Nascimentos líquidos	Taxa de rotação	Nascimentos líquidos	Taxa de rotação
	N.º	%	N.º	%
<b>SECÇÃO N - ATIVIDADES ADMINISTRATIVAS E DOS SERVIÇOS DE APOIO</b>				
2015	72	59,55	//	//
2014	81	56,48	7	22,55
2013	255	56,73	7	22,47
2012	- 15	54,80	- 9	24,12
2011	- 12	56,14	- 10	20,92
2010	- 56	56,94	- 12	23,02
<b>SECÇÃO P - EDUCAÇÃO</b>				
2015	- 54	42,48	//	//
2014	- 100	43,69	- 3	24,36
2013	- 4	37,89	7	13,04
2012	- 54	37,71	- 6	14,71
2011	- 74	43,25	- 9	18,75
2010	- 3	41,95	- 2	9,88
<b>SECÇÃO Q - ATIVIDADES DE SAÚDE HUMANA E APOIO SOCIAL</b>				
2015	20	26,44	//	//
2014	- 6	27,11	12	18,32
2013	17	22,16	- 5	13,31
2012	- 17	19,60	6	12,93
2011	50	25,28	3	16,92
2010	15	24,31	- 3	14,89
<b>SECÇÃO R - ATIVIDADES ARTÍSTICAS, DE ESPETÁCULOS, DESPORTIVAS E RECREATIVAS</b>				
2015	17	37,83	//	//
2014	2	36,92	3	34,06
2013	20	31,90	14	35,20
2012	- 21	27,88	6	36,21
2011	- 38	33,37	3	25,47
2010	- 59	32,19	4	34,62
<b>SECÇÃO S - OUTRAS ATIVIDADES DE SERVIÇOS</b>				
2015	1	32,13	//	//
2014	- 10	28,79	- 7	24,59
2013	0	26,65	8	27,18
2012	- 52	30,82	- 19	30,50
2011	- 66	31,16	- 18	31,70
2010	- 94	27,26	- 7	26,50

Fonte: INE, Sistema de Contas Integradas das Empresas (SCIE)

#### 4.6 - Taxa de natalidade, de sobrevivência e de mortalidade das Empresas não Financeiras por dimensão (Continua)

Ano		Empresas	Pessoal ao serviço	Taxa de natalidade	Taxa de sobrevivência de acordo com o ano de nascimento da empresa	Taxa de sobrevivência das empresas dos ramos de atividade internacionalizáveis de acordo com o ano de nascimento da empresa	Taxa de mortalidade
		N.º	N.º	%	%	%	%
<b>TOTAL</b>							
2015		24 361	62 293	15,98	x	x	15,83 E
2014	Rv	23 662	61 385	15,31	x	x	15,70 P <sub>0</sub>
2013	Rv	23 174	61 409	26,71	66,64	68,47	13,46
2012	Rv	20 483	62 396	16,07	56,40	57,90	16,80
2011	Rv	20 923	68 975	13,61	47,26	44,93	17,33
2010	Rv	21 505	72 467	12,49	45,72	42,10	16,42
<b>FORMA JURÍDICA</b>							
<b>Empresas individuais</b>							
2015		16 251	17 191	19,57	x	x	18,71 E
2014		15 546	16 527	18,99	x	x	19,00 P <sub>0</sub>
2013		15 060	16 133	36,49	65,17	67,83	16,13
2012		12 173	13 458	22,18	52,41	55,48	21,33
2011		12 233	13 682	18,01	39,67	37,64	21,95
2010		12 604	14 180	16,73	38,88	35,52	21,12
<b>Sociedades</b>							
2015		8 110	45 102	8,79	x	x	10,05 E
2014		8 116	44 858	8,27	x	x	9,39 P <sub>0</sub>
2013		8 114	45 276	8,57	78,27	76,58	8,52
2012		8 310	48 938	7,11	74,62	74,23	10,16
2011		8 690	55 293	7,42	73,18	75,48	10,84
2010		8 901	58 287	6,48	70,71	71,79	9,77

Fonte: INE, Sistema de Contas Integradas das Empresas (SCIE)

#### 4.6 - Taxa de natalidade, de sobrevivência e de mortalidade das Empresas não Financeiras por dimensão (Continuação)

Ano	Empresas	Pessoal ao serviço	Taxa de natalidade	Taxa de sobrevivência de acordo com o ano de nascimento da empresa	Taxa de sobrevivência das empresas dos ramos de atividade internacionalizáveis de acordo com o ano de nascimento da empresa	Taxa de mortalidade
	N.º	N.º	%	%	%	%
<b>DIMENSÃO</b>						
<b>PME</b>						
2015	24 349	56 153	15,99	x	x	15,84 E
2014	23 648	54 632	15,32	x	x	15,71 P <sub>0</sub>
2013	23 160	55 566	26,73	66,64	68,47	13,47
2012	20 469	55 998	16,08	56,40	57,90	16,81
2011	20 907	60 456	13,62	47,26	44,93	17,35
2010	21 490	63 986	12,50	45,72	42,10	16,44
<b>Micro</b>						
2015	23 483	33 300	16,50	x	x	16,36 E
2014	22 799	32 508	15,82	x	x	16,18 P <sub>0</sub>
2013	22 286	32 290	27,73	66,61	68,44	13,90
2012	19 526	30 369	16,78	56,26	57,80	17,44
2011	19 830	31 877	14,30	47,09	44,83	17,98
2010	20 346	33 048	13,13	45,55	41,93	17,05
<b>Pequenas</b>						
2015	754	13 925	2,25	x	x	1,46 E
2014	744	13 480	2,02	x	x	3,49 P <sub>0</sub>
2013	762	13 836	1,05	87,50	85,71	2,89
2012	821	15 139	1,83	86,67	87,50	3,65
2011	947	17 515	1,37	84,62	80,00	6,12
2010	1 009	18 810	1,39	78,57	75,00	5,85
<b>Médias</b>						
2015	112	8 928	1,79	x	x	2,68 E
2014	105	8 644	0,95	x	x	0,00 P <sub>0</sub>
2013	112	9 440	0,89	100,00	100,00	0,89
2012	122	10 490	0,00	0,00	0,00	4,10
2011	130	11 064	0,00	0,00	0,00	2,31
2010	135	12 128	0,00	0,00	0,00	3,70
<b>Grandes</b>						
2015	12	6 140	0,00	x	x	0,00 E
2014	14	6 753	0,00	x	x	0,00 P <sub>0</sub>
2013	14	5 843	0,00	0,00	0,00	0,00
2012	14	6 398	0,00	0,00	0,00	0,00
2011	16	8 519	0,00	0,00	0,00	0,00
2010	15	8 481	0,00	0,00	0,00	0,00

Fonte: INE, Sistema de Contas Integradas das Empresas (SCIE)

**5. INDICADORES DAS EMPRESAS NÃO  
FINANCEIRAS POR MUNICÍPIO, 2010-2015**

---



## 5.1 - Indicadores das Empresas não Financeiras por Município (Continua)

Ano	Empresas	Pessoal ao serviço	Volume de negócios	Valor acrescentado bruto	Nascimentos de Empresas	Taxa de natalidade	Mortes de Empresas	Taxa de mortalidade	Taxa de sobrevivência de acordo com o ano de nascimento da empresa	Indicador de concentração do volume de negócios das quatro maiores empresas	Indicador de concentração do valor acrescentado bruto das quatro maiores empresas
	N.º	N.º	10 <sup>3</sup> Euros	10 <sup>3</sup> Euros	N.º	%	N.º	%	%	%	%
<b>TOTAL</b>											
2015	24 361	62 293	3 897 567	1 172 505	3 893	15,98	3 856 E	15,83 E	x	13,90	15,41
2014	23 662	61 385	4 054 854	1 197 275	3 623	15,31	3 715 P <sub>0</sub>	15,70 P <sub>0</sub>	73,01	16,39	18,65
2013	23 174	61 409	3 946 157	1 123 462	6 190	26,71	3 120	13,46	80,87	18,69	18,93
2012	20 483	62 396	4 191 861	1 182 790	3 291	16,07	3 441	16,80	73,81	17,14	21,14
2011	20 923	68 975	4 728 614	1 371 149	2 848	13,61	3 627	17,33	69,63	13,47	16,09
2010	21 505	72 467	5 040 478	1 457 535	2 686	12,49	3 532	16,42	69,25	12,50	15,34
<b>Calheta</b>											
2015	1 204	2 455	198 470	51 969	182	15,12	176 E	14,62 E	x	74,89	75,43
2014	1 133	2 509	268 526	79 747	158	13,95	138 P <sub>0</sub>	12,18 P <sub>0</sub>	x	84,36	85,69
2013	1 106	2 443	297 498	66 379	507	45,84	127	11,48	77,12	87,25	85,60
2012	694	1 991	247 828	91 565	197	28,39	97	13,98	72,08	85,23	89,21
2011	622	2 183	217 619	73 517	81	13,02	108	17,36	46,91	77,08	80,23
2010	625	2 201	244 815	78 426	91	14,56	97	15,52	43,96	80,08	81,71
<b>Câmara de Lobos</b>											
2015	2 538	4 817	192 436	55 676	378	14,89	378 E	14,89 E	x	32,49	34,41
2014	2 494	4 931	184 245	46 623	403	16,16	382 P <sub>0</sub>	15,32 P <sub>0</sub>	x	30,17	31,43
2013	2 386	4 896	171 838	44 751	1 070	44,84	287	12,03	71,68	23,64	25,03
2012	1 660	4 488	219 897	73 215	356	21,45	328	19,76	61,80	30,88	58,36
2011	1 595	4 882	245 214	96 302	244	15,30	272	17,05	40,57	28,12	49,70
2010	1 632	5 679	284 707	98 573	215	13,17	305	18,69	45,58	27,02	48,92
<b>Funchal</b>											
2015	12 030	38 358	2 645 386	861 699	1 936	16,09	1 916 E	15,93 E	x	17,27	20,14
2014	11 645	37 304	2 669 746	840 511	1 720	14,77	1 817 P <sub>0</sub>	15,60 P <sub>0</sub>	x	18,82	21,94
2013	11 448	37 549	2 636 620	801 289	2 152	18,80	1 549	13,53	62,31	20,51	22,60
2012	11 113	39 884	2 892 041	804 795	1 412	12,71	1 732	15,59	51,77	21,87	21,80
2011	11 538	43 863	3 289 059	930 044	1 456	12,62	1 861	16,13	48,63	18,33	18,66
2010	11 985	45 843	3 456 279	974 656	1 368	11,41	1 889	15,76	47,66	15,92	18,37

Fonte: INE, Sistema de Contas Integradas das Empresas (SCIE)

## 5.1 - Indicadores das Empresas não Financeiras por Município (Continuação)

Ano	Empresas	Pessoal ao serviço	Volume de negócios	Valor acrescentado bruto	Nascimentos de Empresas	Taxa de natalidade	Mortes de Empresas	Taxa de mortalidade	Taxa de sobrevivência de acordo com o ano de nascimento da empresa	Indicador de concentração do volume de negócios das quatro maiores empresas	Indicador de concentração do valor acrescentado bruto das quatro maiores empresas
	N.º	N.º	10 <sup>3</sup> Euros	10 <sup>3</sup> Euros	N.º	%	N.º	%	%	%	%
<b>Machico</b>											
2015	1 346	3 031	250 433	48 001	250	18,57	214 E	15,90 E	x	40,17	32,53
2014	1 305	3 018	267 740	51 769	194	14,87	233 P <sub>0</sub>	17,85 P <sub>0</sub>	x	38,48	33,99
2013	1 285	3 090	233 915	56 483	258	20,08	176	13,70	58,91	34,08	35,09
2012	1 296	3 307	259 217	60 869	168	12,96	266	20,52	40,48	34,57	31,50
2011	1 399	3 806	271 898	73 831	187	13,37	249	17,80	48,66	29,20	31,20
2010	1 421	3 871	272 420	76 564	165	11,61	232	16,33	40,00	26,97	27,21
<b>Ponta do Sol</b>											
2015	1 160	1 751	46 976	11 377	134	11,55	150 E	12,93 E	x	24,48	23,91
2014	1 154	1 743	45 149	10 405	184	15,94	151 P <sub>0</sub>	13,08 P <sub>0</sub>	x	26,52	22,82
2013	1 109	1 706	44 437	9 944	636	57,35	128	11,54	78,77	28,45	23,71
2012	563	1 216	42 677	9 671	132	23,45	93	16,52	68,94	26,20	23,84
2011	538	1 301	50 859	13 459	90	16,73	98	18,22	42,22	22,66	23,03
2010	540	1 370	54 290	14 972	63	11,67	92	17,04	49,21	22,42	24,22
<b>Porto Moniz</b>											
2015	271	474	11 733	3 940	27	9,96	36 E	13,28 E	x	35,08	35,97
2014	281	476	10 425	3 414	42	14,95	48 P <sub>0</sub>	17,08 P <sub>0</sub>	x	33,40	35,21
2013	292	485	13 392	2 946	130	44,52	45	15,41	56,15	48,15	35,97
2012	181	383	8 308	2 673	53	29,28	22	12,15	66,04	29,86	36,28
2011	154	382	13 253	4 053	11	7,14	24	15,58	36,36	40,65	33,13
2010	163	385	12 341	3 716	23	14,11	19	11,66	43,48	36,85	30,35
<b>Ribeira Brava</b>											
2015	980	1 975	74 394	19 676	155	15,82	126 E	12,86 E	x	26,24	22,09
2014	955	1 955	76 297	18 012	157	16,44	152 P <sub>0</sub>	15,92 P <sub>0</sub>	x	32,20	20,59
2013	946	1 971	69 107	15 528	363	38,37	134	14,16	68,60	29,30	18,18
2012	708	1 743	73 570	15 944	122	17,23	127	17,94	48,36	31,37	18,11
2011	731	1 898	92 173	20 382	98	13,41	134	18,33	54,08	32,65	14,57
2010	751	1 996	98 369	22 374	111	14,78	117	15,58	36,04	29,43	15,00

Fonte: INE, Sistema de Contas Integradas das Empresas (SCIE)

## 5.1 - Indicadores das Empresas não Financeiras por Município (Continuação)

Ano	Empresas	Pessoal ao serviço	Volume de negócios	Valor acrescentado bruto	Nascimentos de Empresas	Taxa de natalidade	Mortes de Empresas	Taxa de mortalidade	Taxa de sobrevivência de acordo com o ano de nascimento da empresa	Indicador de concentração do volume de negócios das quatro maiores empresas	Indicador de concentração do valor acrescentado bruto das quatro maiores empresas
	N.º	N.º	10 <sup>3</sup> Euros	10 <sup>3</sup> Euros	N.º	%	N.º	%	%	%	%
<b>Santa Cruz</b>											
2015	3 186	6 721	392 616	97 246	602	18,90	601 E	18,86 E	x	24,56	20,18
2014	3 072	6 719	445 214	122 021	560	18,23	563 P <sub>0</sub>	18,33 P <sub>0</sub>	x	29,99	39,20
2013	2 970	6 518	395 400	104 011	645	21,72	454	15,29	55,04	26,25	32,84
2012	2 800	6 664	359 495	101 838	437	15,61	503	17,96	55,15	23,79	34,42
2011	2 967	7 791	439 715	130 316	477	16,08	583	19,65	45,07	21,56	31,56
2010	3 008	8 169	496 014	150 568	456	15,16	564	18,75	46,71	22,26	32,77
<b>Santana</b>											
2015	598	880	25 202	6 594	93	15,55	107 E	17,89 E	x	28,80	30,62
2014	574	883	25 806	7 997	86	14,98	74 P <sub>0</sub>	12,89 P <sub>0</sub>	x	29,96	39,62
2013	568	865	26 940	6 790	194	34,15	87	15,32	71,13	30,37	32,73
2012	460	803	26 903	6 214	119	25,87	88	19,13	57,98	30,77	27,23
2011	451	875	34 631	8 830	57	12,64	99	21,95	47,37	27,28	21,56
2010	460	903	38 515	10 737	61	13,26	65	14,13	27,87	25,45	18,97
<b>São Vicente</b>											
2015	597	979	30 697	8 109	59	9,88	91 E	15,24 E	x	31,30	28,18
2014	603	986	31 553	7 928	59	9,78	76 P <sub>0</sub>	12,60 P <sub>0</sub>	x	31,73	29,47
2013	597	992	33 234	8 404	150	25,13	58	9,72	75,33	33,21	33,54
2012	534	982	32 841	8 722	221	41,39	89	16,67	74,66	27,70	32,80
2011	383	901	40 077	11 000	54	14,10	65	16,97	57,41	32,20	38,07
2010	382	889	43 957	15 613	64	16,75	52	13,61	51,56	31,78	38,67
<b>Porto Santo</b>											
2015	451	852	29 223	8 218	77	17,07	61 E	13,53 E	x	34,67	33,78
2014	446	861	30 155	8 848	60	13,45	81 P <sub>0</sub>	18,16 P <sub>0</sub>	x	40,26	41,78
2013	467	894	23 777	6 937	85	18,20	75	16,06	52,94	28,15	31,04
2012	474	935	29 086	7 283	74	15,61	96	20,25	47,30	29,61	35,70
2011	545	1 093	34 116	9 416	93	17,06	134	24,59	45,16	29,09	32,44
2010	538	1 161	38 772	11 336	69	12,83	100	18,59	40,58	23,98	30,08

Fonte: INE, Sistema de Contas Integradas das Empresas (SCIE)

## 5.2 - Indicadores das Empresas não Financeiras por sector de atividade económica e Município (Continua)

Ano	Empresas		Pessoal ao serviço		Volume de negócios		Valor acrescentado bruto	
		N.º		N.º		10³ Euros		10³ Euros
TOTAL								
2015		24 361		62 293		3 897 567		1 172 505
2014	Rc	23 662		61 385		4 054 854		1 197 275
2013	Rc	23 174		61 409		3 946 157		1 123 462
2012	Rc	20 483		62 396		4 191 861		1 182 790
2011	Rc	20 923		68 975		4 728 614		1 371 149
2010	Rc	21 505		72 467		5 040 478		1 457 535
SECTOR DE ATIVIDADE ECONÓMICA								
SECÇÃO A - AGRICULTURA, PRODUÇÃO ANIMAL, CAÇA, FLORESTA E PESCA								
2015		4 574		5 183		65 233		16 659
2014	Rc	4 528		5 108		61 703		16 626
2013	Rc	4 138		4 938		60 003		14 376
2012	Rc	1 160		1 934		47 575		13 320
2011	Rc	441		1 357		46 063		13 260
2010	Rc	412		1 256		41 313		8 902
SECÇÃO B - INDÚSTRIAS EXTRATIVAS								
2015		17		69		4 360		1 113
2014	Rc	19		71		3 977		1 502
2013	Rc	20		90		4 019		1 596
2012	Rc	22		106		4 520		1 112
2011	Rc	22		124		11 100		3 514
2010	Rc	23		135		13 066		4 725
SECÇÃO C - INDÚSTRIAS TRANSFORMADORAS								
2015		685		3 744		237 012		67 186
2014	Rc	703		3 780		251 785		63 340
2013	Rc	708		3 910		244 079		65 641
2012	Rc	763		4 456		255 622		68 734
2011	Rc	807		5 193		310 381		90 655
2010	Rc	866		5 488		334 024		103 710
SECÇÃO D - ELETRICIDADE, GÁS, VAPOR, ÁGUA QUENTE E FRIA E AR FRIO								
2015		15		803		191 968		85 870
2014	Rc	12		813		222 601		92 330
2013	Rc	16		831		233 677		98 992
2012	Rc	16		853		254 298		101 899
2011	Rc	16		865		226 871		96 104
2010	Rc	13		884		202 594		97 135
SECÇÃO E - CAPTAÇÃO, TRATAMENTO E DISTRIBUIÇÃO DE ÁGUA; SANEAMENTO, GESTÃO DE RESÍDUOS E DESPOLUIÇÃO								
2015		21		859		40 330		23 566
2014	Rc	22		831		40 021		22 137
2013	Rc	22		515		42 109		16 426
2012	Rc	26		577		39 948		13 663
2011	Rc	28		582		38 461		16 803
2010	Rc	30		605		40 027		19 959

Fonte: INE, Sistema de Contas Integradas das Empresas (SCIE)

## 5.2 - Indicadores das Empresas não Financeiras por sector de atividade económica e Município (Continuação)

Ano	Empresas		Pessoal ao serviço		Volume de negócios		Valor acrescentado bruto	
		N.º		N.º		10³ Euros		10³ Euros
SECÇÃO F - CONSTRUÇÃO								
2015		1 137		5 482		383 870		118 597
2014	Rc	1 197		6 052		501 201		151 581
2013	Rc	1 313		6 344		530 240		140 812
2012	Rc	1 432		7 556		533 048		162 789
2011	Rc	1 696		9 950		683 304		214 262
2010	Rc	1 866		11 688		847 787		256 784
SECÇÃO G - COMÉRCIO POR GROSSO E A RETALHO; REPARAÇÃO DE VEÍCULOS AUTOMÓVEIS E MOTOCICLOS								
2015		3 574		11 811		1 487 599		201 047
2014	Rc	3 584		11 726		1 545 562		198 225
2013	Rc	3 745		11 947		1 479 146		173 910
2012	Rc	3 875		13 492		1 682 197		185 681
2011	Rc	4 056		15 658		1 920 587		243 965
2010	Rc	4 148		16 148		2 053 354		271 267
SECÇÃO H - TRANSPORTES E ARMAZENAGEM								
2015		867		2 884		265 689		127 509
2014	Rc	910		3 166		314 219		165 807
2013	Rc	962		3 220		297 372		156 950
2012	Rc	975		3 353		289 179		169 762
2011	Rc	1 000		3 445		292 492		175 908
2010	Rc	1 018		3 750		293 167		174 002
SECÇÃO I - ALOJAMENTO, RESTAURAÇÃO E SIMILARES								
2015		2 524		12 666		548 111		248 552
2014	Rc	2 292		11 893		498 633		218 528
2013	Rc	2 155		11 610		465 370		200 964
2012	Rc	2 148		11 547		445 839		195 552
2011	Rc	2 212		12 269		485 414		212 766
2010	Rc	2 176		12 468		479 298		210 648
SECÇÃO J - ATIVIDADES DE INFORMAÇÃO E DE COMUNICAÇÃO								
2015		255		916		93 125		43 354
2014	Rc	243		867		88 536		38 834
2013	Rc	229		837		77 913		36 389
2012	Rc	225		886		80 482		38 183
2011	Rc	244		913		83 988		39 383
2010	Rc	241		869		87 436		37 196
SECÇÃO L - ATIVIDADES IMOBILIÁRIAS								
2015		677		1 177		97 075		30 602
2014	Rc	639		1 130		66 885		27 745
2013	Rc	668		1 182		77 513		26 679
2012	Rc	711		1 218		113 573		24 309
2011	Rc	749		1 298		135 250		36 302
2010	Rc	767		1 392		140 931		38 228

## 5.2 - Indicadores das Empresas não Financeiras por sector de atividade económica e Município (Continuação)

Ano	Empresas		Pessoal ao serviço		Volume de negócios		Valor acrescentado bruto	
		N.º		N.º		10³ Euros		10³ Euros
SECÇÃO M - ATIVIDADES DE CONSULTORIA, CIENTÍFICAS, TÉCNICAS E SIMILARES								
2015		1 862		3 076		99 135		54 668
2014	Rc	1 805		2 978		96 010		54 534
2013	Rc	1 784		3 130		92 340		56 278
2012	Rc	1 879		3 457		99 048		69 337
2011	Rc	2 022		3 728		115 423		78 324
2010	Rc	2 191		3 830		119 267		79 333
SECÇÃO N - ATIVIDADES ADMINISTRATIVAS E DOS SERVIÇOS DE APOIO								
2015		3 782		6 109		184 530		67 642
2014	Rc	3 408		5 623		175 169		59 479
2013	Rc	3 164		5 349		167 277		53 130
2012	Rc	2 958		5 264		168 857		56 379
2011	Rc	3 007		5 522		187 791		63 586
2010	Rc	3 035		5 629		190 062		66 779
SECÇÃO P - EDUCAÇÃO								
2015		918		1 850		17 000		3 760
2014	Rc	966		1 939		17 538		3 272
2013	Rc	966		1 891		17 188		2 368
2012	Rc	1 013		2 011		17 073		3 397
2011	Rc	1 133		2 077		18 348		3 766
2010	Rc	1 161		2 193		19 320		5 180
SECÇÃO Q - ATIVIDADES DE SAÚDE HUMANA E APOIO SOCIAL								
2015		1 672		2 340		82 053		39 358
2014	Rc	1 623		2 243		82 506		40 311
2013	Rc	1 566		2 382		74 618		37 605
2012	Rc	1 546		2 358		77 898		40 166
2011	Rc	1 590		2 421		84 378		44 243
2010	Rc	1 551		2 422		87 601		45 677
SECÇÃO R - ATIVIDADES ARTÍSTICAS, DE ESPETÁCULOS, DESPORTIVAS E RECREATIVAS								
2015		838		1 561		66 546		27 817
2014	Rc	780		1 431		54 143		27 967
2013	Rc	765		1 404		48 959		26 354
2012	Rc	728		1 384		46 493		27 523
2011	Rc	809		1 470		48 347		26 242
2010	Rc	848		1 476		48 025		24 719
SECÇÃO S - OUTRAS ATIVIDADES DE SERVIÇOS								
2015		943		1 763		33 932		15 202
2014	Rc	931		1 734		34 365		15 057
2013	Rc	953		1 829		34 334		14 992
2012	Rc	1 006		1 944		36 213		10 985
2011	Rc	1 091		2 103		40 414		12 067
2010	Rc	1 159		2 234		43 206		13 289

Fonte: INE, Sistema de Contas Integradas das Empresas (SCIE)

## 5.2 - Indicadores das Empresas não Financeiras por sector de atividade económica e Município (Continuação)

Ano	Empresas		Pessoal ao serviço		Volume de negócios	Valor acrescentado bruto
	N.º		N.º		10³ Euros	10³ Euros
Calheta						
2015		1 204		2 455	198 470	51 969
2014	Rc	1 133		2 509	268 526	79 747
2013	Rc	1 106		2 443	297 498	66 379
2012	Rc	694		1 991	247 828	91 565
2011	Rc	622		2 183	217 619	73 517
2010	Rc	625		2 201	244 815	78 426
SECÇÃO A - AGRICULTURA, PRODUÇÃO ANIMAL, CAÇA, FLORESTA E PESCA						
2015		552		578	4 329	1 577
2014	Rc	569		...	...	...
2013	Rc	535		563	4 706	1 225
2012	Rc	142		164	4 287	985
2011	Rc	35		50	867	330
2010	Rc	33		47	860	342
SECÇÃO B - INDÚSTRIAS EXTRATIVAS						
2015		0		0	0	0
2014	Rc	0		0	0	0
2013	Rc	0		0	0	0
2012	Rc	0		0	0	0
2011	Rc	0		0	0	0
2010	Rc	0		0	0	0
SECÇÃO C - INDÚSTRIAS TRANSFORMADORAS						
2015		24		165	6 898	2 171
2014	Rc	24		168	6 210	1 297
2013	Rc	23		149	4 755	1 160
2011	Rc	25		174	6 045	1 786
2010	Rc	29		191	5 243	1 261
SECÇÃO D - ELETRICIDADE, GÁS, VAPOR, ÁGUA QUENTE E FRIA E AR FRIO						
2015		0		0	0	0
2014	Rc	0		0	0	0
2013	Rc	2		...	...	...
2012	Rc	1		...	...	...
2011	Rc	1		...	...	...
2010	Rc	1		...	...	...
SECÇÃO E - CAPTAÇÃO, TRATAMENTO E DISTRIBUIÇÃO DE ÁGUA; SANEAMENTO, GESTÃO DE RESÍDUOS E DESPOLUIÇÃO						
2015		0		0	0	0
2014	Rc	0		0	0	0
2013	Rc	0		0	0	0
2012	Rc	0		0	0	0
2011	Rc	0		0	0	0
2010	Rc	0		0	0	0

## 5.2 - Indicadores das Empresas não Financeiras por sector de atividade económica e Município (Continuação)

Ano	Empresas		Pessoal ao serviço		Volume de negócios	Valor acrescentado bruto
		N.º		N.º	10³ Euros	10³ Euros
SECÇÃO F - CONSTRUÇÃO						
2015		48		659	143 279	36 629
2014	Rc	50		872	223 493	66 719
2013	Rc	51		843	257 014	56 093
2012	Rc	53		841	208 057	80 911
2011	Rc	61		1 058	168 462	58 557
2010	Rc	64		1 061	200 806	65 207
SECÇÃO G - COMÉRCIO POR GROSSO E A RETALHO; REPARAÇÃO DE VEÍCULOS AUTOMÓVEIS E MOTOCICLOS						
2015		109		208	17 315	2 206
2014	Rc	112		203	15 775	1 889
2013	Rc	111		197	15 226	1 950
2012	Rc	125		215	14 614	1 827
2011	Rc	128		221	17 425	2 331
2010	Rc	136		227	18 169	2 633
SECÇÃO H - TRANSPORTES E ARMAZENAGEM						
2015		32		37	1 825	- 83
2014	Rc	29		34	2 431	785
2013	Rc	29		35	1 528	186
2012	Rc	30		35	1 443	477
2011	Rc	34		40	2 209	1 220
2010	Rc	34		39	2 380	1 382
SECÇÃO I - ALOJAMENTO, RESTAURAÇÃO E SIMILARES						
2015		211		504	16 202	7 145
2014	Rc	139		362	11 516	5 145
2013	Rc	130		362	9 591	3 816
2012	Rc	114		284	9 478	3 991
2011	Rc	115		343	12 416	5 843
2010	Rc	108		361	12 214	5 652
SECÇÃO J - ATIVIDADES DE INFORMAÇÃO E DE COMUNICAÇÃO						
2015		3		...	...	...
2014	Rc	2		...	...	...
2013	Rc	3		3	111	64
2012	Rc	3		3	130	29
2011	Rc	4		5	260	81
2010	Rc	1		...	...	...
SECÇÃO L - ATIVIDADES IMOBILIÁRIAS						
2015		20		20	2 868	- 11
2014	Rc	15		15	378	570
2013	Rc	18		18	505	- 63
2012	Rc	20		...	...	...
2011	Rc	17		17	4 971	1 028
2010	Rc	16		16	1 359	218

## 5.2 - Indicadores das Empresas não Financeiras por sector de atividade económica e Município (Continuação)

Ano	Empresas		Pessoal ao serviço		Volume de negócios	Valor acrescentado bruto
		N.º		N.º	10³ Euros	10³ Euros
SECÇÃO M - ATIVIDADES DE CONSULTORIA, CIENTÍFICAS, TÉCNICAS E SIMILARES						
2015		21		41	1 385	560
2014	Rc	24		41	1 122	714
2013	Rc	27		45	715	514
2012	Rc	22		42	1 141	784
2011	Rc	27		...	...	...
2010	Rc	30		47	918	576
SECÇÃO N - ATIVIDADES ADMINISTRATIVAS E DOS SERVIÇOS DE APOIO						
2015		86		111	2 759	878
2014	Rc	82		103	1 912	554
2013	Rc	71		93	1 822	626
2012	Rc	65		87	1 908	668
2011	Rc	77		101	1 920	656
2010	Rc	82		100	1 799	494
SECÇÃO P - EDUCAÇÃO						
2015		20		21	153	108
2014	Rc	17		18	77	57
2013	Rc	19		...	...	...
2012	Rc	20		22	82	51
2011	Rc	20		22	80	48
2010	Rc	22		...	...	...
SECÇÃO Q - ATIVIDADES DE SAÚDE HUMANA E APOIO SOCIAL						
2015		29		35	416	331
2014	Rc	29		32	309	256
2013	Rc	31		42	622	352
2012	Rc	28		41	643	338
2011	Rc	26		38	559	348
2010	Rc	24		26	251	201
SECÇÃO R - ATIVIDADES ARTÍSTICAS, DE ESPETÁCULOS, DESPORTIVAS E RECREATIVAS						
2015		25		...	...	...
2014	Rc	20		31	554	236
2013	Rc	28		34	517	267
2012	Rc	19		25	376	175
2011	Rc	24		28	377	148
2010	Rc	18		20	163	56
SECÇÃO S - OUTRAS ATIVIDADES DE SERVIÇOS						
2015		24		33	263	133
2014	Rc	21		31	284	160
2013	Rc	28		37	294	163
2012	Rc	27		34	296	158
2011	Rc	28		37	417	236
2010	Rc	27		39	447	273

Fonte: INE, Sistema de Contas Integradas das Empresas (SCIE)

## 5.2 - Indicadores das Empresas não Financeiras por sector de atividade económica e Município (Continuação)

Ano	Empresas		Pessoal ao serviço		Volume de negócios	Valor acrescentado bruto
		N.º		N.º	10³ Euros	10³ Euros
Câmara de Lobos						
2015		2 538		4 817	192 436	55 676
2014	Rc	2 494		4 931	184 245	46 623
2013	Rc	2 386		4 896	171 838	44 751
2012	Rc	1 660		4 488	219 897	73 215
2011	Rc	1 595		4 882	245 214	96 302
2010	Rc	1 632		5 679	284 707	98 573
SECÇÃO A - AGRICULTURA, PRODUÇÃO ANIMAL, CAÇA, FLORESTA E PESCA						
2015		1 050		1 210	23 860	4 633
2014	Rc	1 057		1 220	22 482	4 759
2013	Rc	928		1 075	19 754	3 717
2012	Rc	221		340	14 369	2 831
2011	Rc	73		187	11 324	2 614
2010	Rc	63		199	9 095	1 956
SECÇÃO B - INDÚSTRIAS EXTRATIVAS						
2015		2		...	...	...
2014	Rc	2		...	...	...
2013	Rc	2		...	...	...
2012	Rc	2		...	...	...
2011	Rc	2		...	...	...
2010	Rc	2		...	...	...
SECÇÃO C - INDÚSTRIAS TRANSFORMADORAS						
2015		72		587	36 985	12 775
2014	Rc	71		624	38 423	11 483
2013	Rc	73		651	38 533	12 520
2012	Rc	80		715	42 405	13 787
2011	Rc	87		804	51 543	17 985
2010	Rc	90		881	57 292	21 725
SECÇÃO D - ELETRICIDADE, GÁS, VAPOR, ÁGUA QUENTE E FRIA E AR FRIO						
2015		1		...	...	...
2014	Rc	1		...	...	...
2013	Rc	1		...	...	...
2012	Rc	1		...	...	...
2011	Rc	0		0	0	0
2010	Rc	0		0	0	0
SECÇÃO E - CAPTAÇÃO, TRATAMENTO E DISTRIBUIÇÃO DE ÁGUA; SANEAMENTO, GESTÃO DE RESÍDUOS E DESPOLUIÇÃO						
2015		2		...	...	...
2014	Rc	2		...	...	...
2013	Rc	2		...	...	...
2012	Rc	1		...	...	...
2011	Rc	1		...	...	...
2010	Rc	1		...	...	...

Fonte: INE, Sistema de Contas Integradas das Empresas (SCIE)

## 5.2 - Indicadores das Empresas não Financeiras por sector de atividade económica e Município (Continuação)

Ano	Empresas		Pessoal ao serviço		Volume de negócios	Valor acrescentado bruto
	N.º		N.º		10³ Euros	10³ Euros
SECÇÃO F - CONSTRUÇÃO						
2015		161		756	40 621	16 908
2014	Rc	169		878	38 572	11 666
2013	Rc	207		971	29 004	9 529
2012	Rc	190		1 166	34 219	6 264
2011	Rc	227		1 492	49 573	16 313
2010	Rc	264		2 143	67 786	10 900
SECÇÃO G - COMÉRCIO POR GROSSO E A RETALHO; REPARAÇÃO DE VEÍCULOS AUTOMÓVEIS E MOTOCICLOS						
2015		308		765	60 986	9 212
2014	Rc	313		750	56 261	7 049
2013	Rc	333		759	53 818	7 426
2012	Rc	336		826	63 366	8 460
2011	Rc	340		851	68 174	9 763
2010	Rc	356		867	72 519	11 007
SECÇÃO H - TRANSPORTES E ARMAZENAGEM						
2015		92		147	1 967	1 427
2014	Rc	92		150	2 606	1 333
2013	Rc	102		148	3 122	1 137
2012	Rc	104		183	19 800	33 528
2011	Rc	110		185	23 059	34 482
2010	Rc	107		199	27 190	35 889
SECÇÃO I - ALOJAMENTO, RESTAURAÇÃO E SIMILARES						
2015		162		462	16 225	4 645
2014	Rc	157		454	14 010	3 664
2013	Rc	148		438	13 316	3 949
2012	Rc	153		427	12 858	3 626
2011	Rc	157		448	14 580	4 846
2010	Rc	145		445	15 973	5 550
SECÇÃO J - ATIVIDADES DE INFORMAÇÃO E DE COMUNICAÇÃO						
2015		9		9	167	117
2014	Rc	5		5	124	92
2013	Rc	9		9	136	96
2012	Rc	12		14	132	41
2011	Rc	8		10	162	80
2010	Rc	12		14	217	121
SECÇÃO L - ATIVIDADES IMOBILIÁRIAS						
2015		25		31	1 642	69
2014	Rc	30		72	1 620	748
2013	Rc	33		89	3 935	821
2012	Rc	33		91	22 537	- 780
2011	Rc	33		97	13 768	2 712
2010	Rc	32		114	21 227	2 737

Fonte: INE, Sistema de Contas Integradas das Empresas (SCIE)

## 5.2 - Indicadores das Empresas não Financeiras por sector de atividade económica e Município (Continuação)

Ano	Empresas		Pessoal ao serviço		Volume de negócios	Valor acrescentado bruto
		N.º		N.º	10³ Euros	10³ Euros
SECÇÃO M - ATIVIDADES DE CONSULTORIA, CIENTÍFICAS, TÉCNICAS E SIMILARES						
2015		59		71	1 223	731
2014	Rc	55		72	1 108	770
2013	Rc	52		69	1 298	692
2012	Rc	51		69	1 370	807
2011	Rc	59		92	2 922	1 910
2010	Rc	61		93	2 821	2 195
SECÇÃO N - ATIVIDADES ADMINISTRATIVAS E DOS SERVIÇOS DE APOIO						
2015		339		375	2 389	1 839
2014	Rc	277		308	2 432	1 607
2013	Rc	251		281	2 154	1 520
2012	Rc	236		276	2 246	1 644
2011	Rc	232		282	2 334	1 623
2010	Rc	226		275	2 668	1 936
SECÇÃO P - EDUCAÇÃO						
2015		50		55	391	170
2014	Rc	56		63	431	215
2013	Rc	55		63	391	206
2012	Rc	55		60	249	102
2011	Rc	58		77	665	349
2010	Rc	58		80	754	405
SECÇÃO Q - ATIVIDADES DE SAÚDE HUMANA E APOIO SOCIAL						
2015		80		102	963	622
2014	Rc	84		105	1 107	669
2013	Rc	83		106	996	569
2012	Rc	80		102	1 050	515
2011	Rc	83		109	1 194	723
2010	Rc	75		101	1 123	725
SECÇÃO R - ATIVIDADES ARTÍSTICAS, DE ESPETÁCULOS, DESPORTIVAS E RECREATIVAS						
2015		49		60	288	183
2014	Rc	50		58	298	191
2013	Rc	47		53	312	219
2012	Rc	45		51	289	177
2011	Rc	54		60	492	298
2010	Rc	63		72	599	361
SECÇÃO S - OUTRAS ATIVIDADES DE SERVIÇOS						
2015		77		169	4 367	2 115
2014	Rc	73		155	4 334	2 119
2013	Rc	60		153	4 311	1 991
2012	Rc	60		137	4 078	1 801
2011	Rc	71		158	4 279	2 019
2010	Rc	77		163	4 168	2 022

## 5.2 - Indicadores das Empresas não Financeiras por sector de atividade económica e Município (Continuação)

Ano	Empresas		Pessoal ao serviço		Volume de negócios	Valor acrescentado bruto
	N.º		N.º		10³ Euros	10³ Euros
Funchal						
2015		12 030		38 358	2 645 386	861 699
2014	Rc	11 645		37 304	2 669 746	840 511
2013	Rc	11 448		37 549	2 636 620	801 289
2012	Rc	11 113		39 884	2 892 041	804 795
2011	Rc	11 538		43 863	3 289 059	930 044
2010	Rc	11 985		45 843	3 456 279	974 656
SECÇÃO A - AGRICULTURA, PRODUÇÃO ANIMAL, CAÇA, FLORESTA E PESCA						
2015		913		981	5 842	1 660
2014	Rc	866		...	...	...
2013	Rc	791		1 095	6 573	1 889
2012	Rc	188		492	5 012	1 853
2011	Rc	108		461	4 172	1 285
2010	Rc	99		359	3 871	- 2 405
SECÇÃO B - INDÚSTRIAS EXTRATIVAS						
2015		11		32	1 799	423
2014	Rc	11		31	1 867	914
2013	Rc	11		34	1 787	738
2012	Rc	13		44	2 158	546
2011	Rc	13		45	5 227	1 697
2010	Rc	12		50	5 703	1 965
SECÇÃO C - INDÚSTRIAS TRANSFORMADORAS						
2015		307		1 690	101 145	31 427
2014	Rc	320		1 666	104 251	29 589
2013	Rc	325		1 789	101 515	29 614
2012	Rc	343		2 132	106 219	30 218
2011	Rc	361		2 393	131 609	41 730
2010	Rc	393		2 497	142 424	46 513
SECÇÃO D - ELETRICIDADE, GÁS, VAPOR, ÁGUA QUENTE E FRIA E AR FRIO						
2015		10		775	171 461	80 760
2014	Rc	9		...	...	...
2013	Rc	10		805	203 446	91 448
2012	Rc	10		826	221 627	95 750
2011	Rc	10		839	197 663	89 660
2010	Rc	9		860	178 190	91 079
SECÇÃO E - CAPTAÇÃO, TRATAMENTO E DISTRIBUIÇÃO DE ÁGUA; SANEAMENTO, GESTÃO DE RESÍDUOS E DESPOLUIÇÃO						
2015		13		775	35 402	23 667
2014	Rc	13		757	34 179	22 335
2013	Rc	13		459	37 277	15 242
2012	Rc	18		495	34 226	12 199
2011	Rc	20		485	31 496	14 715
2010	Rc	23		493	33 481	17 759

Fonte: INE, Sistema de Contas Integradas das Empresas (SCIE)

## 5.2 - Indicadores das Empresas não Financeiras por sector de atividade económica e Município (Continuação)

Ano	Empresas		Pessoal ao serviço		Volume de negócios		Valor acrescentado bruto	
		N.º		N.º		10³ Euros		10³ Euros
SECÇÃO F - CONSTRUÇÃO								
2015		489		2 242		129 251		42 307
2014	Rc	520		2 463		164 274		48 071
2013	Rc	547		2 408		157 180		47 445
2012	Rc	604		2 795		186 763		43 358
2011	Rc	700		3 722		310 347		82 003
2010	Rc	770		4 337		362 099		102 752
SECÇÃO G - COMÉRCIO POR GROSSO E A RETALHO; REPARAÇÃO DE VEÍCULOS AUTOMÓVEIS E MOTOCICLOS								
2015		1 961		7 665		966 298		135 227
2014	Rc	1 985		7 726		1 008 150		125 234
2013	Rc	2 051		7 952		1 043 419		124 111
2012	Rc	2 152		9 380		1 255 789		136 377
2011	Rc	2 221		11 200		1 453 197		183 943
2010	Rc	2 288		11 600		1 563 389		203 592
SECÇÃO H - TRANSPORTES E ARMAZENAGEM								
2015		396		2 089		229 498		112 281
2014	Rc	424		2 075		243 974		128 853
2013	Rc	449		2 132		218 352		118 276
2012	Rc	447		2 179		196 380		96 841
2011	Rc	465		2 245		192 869		99 980
2010	Rc	482		2 580		196 445		96 804
SECÇÃO I - ALOJAMENTO, RESTAURAÇÃO E SIMILARES								
2015		1 162		8 675		414 403		194 279
2014	Rc	1 062		8 087		376 552		172 489
2013	Rc	996		7 997		354 781		157 048
2012	Rc	985		8 036		338 754		153 171
2011	Rc	1 020		8 438		355 377		159 221
2010	Rc	1 012		8 544		348 861		156 641
SECÇÃO J - ATIVIDADES DE INFORMAÇÃO E DE COMUNICAÇÃO								
2015		189		789		90 106		41 627
2014	Rc	184		754		85 524		37 361
2013	Rc	166		720		74 519		34 333
2012	Rc	155		761		77 318		36 731
2011	Rc	159		771		80 247		37 822
2010	Rc	168		763		85 178		35 938
SECÇÃO L - ATIVIDADES IMOBILIÁRIAS								
2015		507		969		87 354		29 437
2014	Rc	481		897		58 810		25 059
2013	Rc	493		917		65 426		25 203
2012	Rc	519		929		85 279		25 064
2011	Rc	548		974		106 339		31 504
2010	Rc	569		1 036		106 761		32 640

Fonte: INE, Sistema de Contas Integradas das Empresas (SCIE)

## 5.2 - Indicadores das Empresas não Financeiras por sector de atividade económica e Município (Continuação)

Ano	Empresas		Pessoal ao serviço		Volume de negócios		Valor acrescentado bruto	
		N.º		N.º		10³ Euros		10³ Euros
SECÇÃO M - ATIVIDADES DE CONSULTORIA, CIENTÍFICAS, TÉCNICAS E SIMILARES								
2015		1 326		2 383		86 258		46 661
2014	Rc	1 286		2 292		83 294		46 014
2013	Rc	1 264		2 410		80 914		48 605
2012	Rc	1 344		2 731		87 119		61 690
2011	Rc	1 438		2 925		99 237		67 900
2010	Rc	1 563		2 975		102 724		68 724
SECÇÃO N - ATIVIDADES ADMINISTRATIVAS E DOS SERVIÇOS DE APOIO								
2015		2 065		4 129		159 477		53 390
2014	Rc	1 860		3 798		152 769		46 929
2013	Rc	1 742		3 658		146 679		41 834
2012	Rc	1 685		3 715		148 389		44 898
2011	Rc	1 665		3 849		164 128		50 684
2010	Rc	1 692		3 977		163 018		52 305
SECÇÃO P - EDUCAÇÃO								
2015		549		1 306		13 692		2 113
2014	Rc	569		1 364		14 156		1 178
2013	Rc	566		1 301		14 131		576
2012	Rc	601		1 374		13 839		1 367
2011	Rc	671		1 360		14 252		1 304
2010	Rc	720		1 499		15 243		2 708
SECÇÃO Q - ATIVIDADES DE SAÚDE HUMANA E APOIO SOCIAL								
2015		1 114		1 699		72 060		33 240
2014	Rc	1 077		1 621		73 128		34 632
2013	Rc	1 035		1 748		65 085		32 119
2012	Rc	1 027		1 735		67 582		34 190
2011	Rc	1 041		1 788		74 238		37 832
2010	Rc	1 040		1 838		78 154		39 452
SECÇÃO R - ATIVIDADES ARTÍSTICAS, DE ESPETÁCULOS, DESPORTIVAS E RECREATIVAS								
2015		491		1 126		61 070		25 065
2014	Rc	451		1 024		48 933		25 483
2013	Rc	441		1 004		44 150		24 250
2012	Rc	437		1 023		42 256		25 621
2011	Rc	473		1 064		43 037		23 802
2010	Rc	486		1 033		42 587		22 560
SECÇÃO S - OUTRAS ATIVIDADES DE SERVIÇOS								
2015		527		1 033		20 270		8 134
2014	Rc	527		1 032		21 085		8 541
2013	Rc	548		1 120		21 385		8 558
2012	Rc	585		1 237		23 332		4 921
2011	Rc	625		1 304		25 625		4 962
2010	Rc	659		1 402		28 151		5 627

Fonte: INE, Sistema de Contas Integradas das Empresas (SCIE)

## 5.2 - Indicadores das Empresas não Financeiras por sector de atividade económica e Município (Continuação)

Ano	Empresas		Pessoal ao serviço		Volume de negócios	Valor acrescentado bruto
		N.º		N.º	10³ Euros	10³ Euros
Machico						
2015		1 346		3 031	250 433	48 001
2014	Rc	1 305		3 018	267 740	51 769
2013	Rc	1 285		3 090	233 915	56 483
2012	Rc	1 296		3 307	259 217	60 869
2011	Rc	1 399		3 806	271 898	73 831
2010	Rc	1 421		3 871	272 420	76 564
SECÇÃO A - AGRICULTURA, PRODUÇÃO ANIMAL, CAÇA, FLORESTA E PESCA						
2015		147		297	4 355	1 654
2014	Rc	142		300	5 253	2 251
2013	Rc	123		261	4 701	1 892
2012	Rc	54		188	5 688	2 547
2011	Rc	50		207	5 409	2 421
2010	Rc	49		222	5 061	2 517
SECÇÃO B - INDÚSTRIAS EXTRATIVAS						
2015		0		0	0	0
2014	Rc	0		0	0	0
2013	Rc	1		...	...	...
2012	Rc	1		...	...	...
2011	Rc	1		...	...	...
2010	Rc	1		...	...	...
SECÇÃO C - INDÚSTRIAS TRANSFORMADORAS						
2015		58		315	28 438	6 488
2014	Rc	70		375	39 451	7 983
2013	Rc	67		388	38 666	8 441
2012	Rc	79		422	41 887	10 182
2011	Rc	75		537	44 534	11 037
2010	Rc	79		549	44 766	11 585
SECÇÃO D - ELETRICIDADE, GÁS, VAPOR, ÁGUA QUENTE E FRIA E AR FRIO						
2015		2		...	...	...
2014	Rc	2		...	...	...
2013	Rc	2		...	...	...
2012	Rc	2		...	...	...
2011	Rc	2		...	...	...
2010	Rc	2		...	...	...
SECÇÃO E - CAPTAÇÃO, TRATAMENTO E DISTRIBUIÇÃO DE ÁGUA; SANEAMENTO, GESTÃO DE RESÍDUOS E DESPOLUIÇÃO						
2015		3		...	...	...
2014	Rc	4		50	4 911	- 467
2013	Rc	4		47	4 353	1 144
2012	Rc	5		77	5 261	1 389
2011	Rc	5		92	6 707	2 015
2010	Rc	5		...	...	...

## 5.2 - Indicadores das Empresas não Financeiras por sector de atividade económica e Município (Continuação)

Ano	Empresas		Pessoal ao serviço		Volume de negócios	Valor acrescentado bruto
		N.º		N.º	10³ Euros	10³ Euros
SECÇÃO F - CONSTRUÇÃO						
2015		98		559	24 019	8 009
2014	Rc	114		506	21 491	9 325
2013	Rc	116		605	29 043	11 461
2012	Rc	152		798	49 385	14 115
2011	Rc	182		979	46 797	17 717
2010	Rc	195		1 023	56 704	19 812
SECÇÃO G - COMÉRCIO POR GROSSO E A RETALHO; REPARAÇÃO DE VEÍCULOS AUTOMÓVEIS E MOTOCICLOS						
2015		233		518	135 644	11 130
2014	Rc	230		546	134 993	10 926
2013	Rc	231		523	92 864	8 278
2012	Rc	252		564	91 262	8 781
2011	Rc	271		632	100 123	10 892
2010	Rc	274		617	93 976	11 054
SECÇÃO H - TRANSPORTES E ARMAZENAGEM						
2015		67		100	10 374	6 913
2014	Rc	66		101	10 907	7 237
2013	Rc	73		112	11 897	9 116
2012	Rc	76		117	11 644	8 722
2011	Rc	77		115	12 601	11 619
2010	Rc	78		114	13 522	11 171
SECÇÃO I - ALOJAMENTO, RESTAURAÇÃO E SIMILARES						
2015		200		446	12 021	3 379
2014	Rc	188		427	10 291	2 196
2013	Rc	172		420	11 072	2 649
2012	Rc	186		398	9 629	2 687
2011	Rc	200		438	12 960	4 475
2010	Rc	195		440	13 275	4 937
SECÇÃO J - ATIVIDADES DE INFORMAÇÃO E DE COMUNICAÇÃO						
2015		7		9	269	47
2014	Rc	6		8	384	86
2013	Rc	4		8	254	162
2012	Rc	5		9	266	126
2011	Rc	8		11	407	206
2010	Rc	6		11	326	210
SECÇÃO L - ATIVIDADES IMOBILIÁRIAS						
2015		21		21	65	43
2014	Rc	19		19	160	30
2013	Rc	26		26	204	106
2012	Rc	31		31	355	149
2011	Rc	33		33	439	197
2010	Rc	32		32	1 501	268

## 5.2 - Indicadores das Empresas não Financeiras por sector de atividade económica e Município (Continuação)

Ano	Empresas		Pessoal ao serviço		Volume de negócios	Valor acrescentado bruto
		N.º		N.º	10³ Euros	10³ Euros
SECÇÃO M - ATIVIDADES DE CONSULTORIA, CIENTÍFICAS, TÉCNICAS E SIMILARES						
2015		65		105	2 089	1 241
2014	Rc	66		115	2 751	1 779
2013	Rc	67		115	2 569	1 702
2012	Rc	68		115	2 456	1 613
2011	Rc	76		125	2 653	1 797
2010	Rc	75		120	2 653	1 754
SECÇÃO N - ATIVIDADES ADMINISTRATIVAS E DOS SERVIÇOS DE APOIO						
2015		208		213	2 718	959
2014	Rc	179		186	1 973	771
2013	Rc	173		175	1 387	606
2012	Rc	158		177	1 836	914
2011	Rc	158		188	2 769	1 143
2010	Rc	177		193	3 057	1 175
SECÇÃO P - EDUCAÇÃO						
2015		40		67	298	145
2014	Rc	37		...	...	...
2013	Rc	37		76	375	236
2012	Rc	40		81	407	301
2011	Rc	55		102	497	312
2010	Rc	46		92	461	293
SECÇÃO Q - ATIVIDADES DE SAÚDE HUMANA E APOIO SOCIAL						
2015		96		108	1 793	819
2014	Rc	87		97	1 560	819
2013	Rc	91		116	1 793	827
2012	Rc	79		103	1 826	849
2011	Rc	80		91	1 493	787
2010	Rc	72		82	1 254	826
SECÇÃO R - ATIVIDADES ARTÍSTICAS, DE ESPETÁCULOS, DESPORTIVAS E RECREATIVAS						
2015		39		53	835	410
2014	Rc	31		44	948	320
2013	Rc	33		48	1 019	274
2012	Rc	33		41	858	221
2011	Rc	41		45	915	298
2010	Rc	50		54	642	266
SECÇÃO S - OUTRAS ATIVIDADES DE SERVIÇOS						
2015		62		146	3 737	2 306
2014	Rc	64		149	3 697	2 044
2013	Rc	65		146	3 486	1 994
2012	Rc	75		155	3 627	1 948
2011	Rc	85		174	4 108	2 311
2010	Rc	85		176	4 021	2 266

## 5.2 - Indicadores das Empresas não Financeiras por sector de atividade económica e Município (Continuação)

Ano	Empresas		Pessoal ao serviço		Volume de negócios	Valor acrescentado bruto
		N.º		N.º	10³ Euros	10³ Euros
Ponta do Sol						
2015		1 160		1 751	46 976	11 377
2014	Rc	1 154		1 743	45 149	10 405
2013	Rc	1 109		1 706	44 437	9 944
2012	Rc	563		1 216	42 677	9 671
2011	Rc	538		1 301	50 859	13 459
2010	Rc	540		1 370	54 290	14 972
SECÇÃO A - AGRICULTURA, PRODUÇÃO ANIMAL, CAÇA, FLORESTA E PESCA						
2015		716		738	4 369	1 461
2014	Rc	694		706	3 967	1 295
2013	Rc	617		628	3 174	978
2012	Rc	95		108	1 647	504
2011	Rc	31		62	1 546	326
2010	Rc	30		55	1 662	497
SECÇÃO B - INDÚSTRIAS EXTRATIVAS						
2015		1		...	...	...
2014	Rc	3		16	1 325	164
2013	Rc	3		16	1 177	240
2012	Rc	1		...	...	...
2011	Rc	1		...	...	...
2010	Rc	1		...	...	...
SECÇÃO C - INDÚSTRIAS TRANSFORMADORAS						
2015		23		63	2 888	847
2014	Rc	23		70	2 868	732
2013	Rc	25		81	2 328	637
2012	Rc	25		78	2 536	592
2011	Rc	25		91	4 217	1 240
2010	Rc	27		106	4 214	1 372
SECÇÃO D - ELETRICIDADE, GÁS, VAPOR, ÁGUA QUENTE E FRIA E AR FRIO						
2015		0		0	0	0
2014	Rc	0		0	0	0
2013	Rc	0		0	0	0
2012	Rc	0		0	0	0
2011	Rc	0		0	0	0
2010	Rc	0		0	0	0
SECÇÃO E - CAPTAÇÃO, TRATAMENTO E DISTRIBUIÇÃO DE ÁGUA; SANEAMENTO, GESTÃO DE RESÍDUOS E DESPOLUIÇÃO						
2015		0		0	0	0
2014	Rc	0		0	0	0
2013	Rc	0		0	0	0
2012	Rc	0		0	0	0
2011	Rc	0		0	0	0
2010	Rc	0		0	0	0

Fonte: INE, Sistema de Contas Integradas das Empresas (SCIE)

## 5.2 - Indicadores das Empresas não Financeiras por sector de atividade económica e Município (Continuação)

Ano	Empresas		Pessoal ao serviço		Volume de negócios		Valor acrescentado bruto	
		N.º		N.º	10³ Euros		10³ Euros	
SECÇÃO F - CONSTRUÇÃO								
2015		48		222	7 890		2 216	
2014	Rc	45		221	5 719		2 170	
2013	Rc	68		278	7 565		2 458	
2012	Rc	57		295	7 361		2 539	
2011	Rc	70		350	9 240		3 174	
2010	Rc	73		391	11 041		4 019	
SECÇÃO G - COMÉRCIO POR GROSSO E A RETALHO; REPARAÇÃO DE VEÍCULOS AUTOMÓVEIS E MOTOCICLOS								
2015		102		245	19 676		2 236	
2014	Rc	112		234	20 805		2 192	
2013	Rc	134		241	20 925		2 094	
2012	Rc	118		241	20 725		2 028	
2011	Rc	134		255	18 541		2 361	
2010	Rc	126		274	20 545		2 906	
SECÇÃO H - TRANSPORTES E ARMAZENAGEM								
2015		26		33	762		252	
2014	Rc	26		32	826	-	250	
2013	Rc	28		37	726		223	
2012	Rc	25		35	634		274	
2011	Rc	22		37	790		339	
2010	Rc	24		39	1 476		440	
SECÇÃO I - ALOJAMENTO, RESTAURAÇÃO E SIMILARES								
2015		76		203	6 311		2 189	
2014	Rc	67		202	6 193		2 267	
2013	Rc	72		186	5 487		2 176	
2012	Rc	71		190	5 332		2 267	
2011	Rc	73		209	6 889		2 870	
2010	Rc	79		209	6 454		2 614	
SECÇÃO J - ATIVIDADES DE INFORMAÇÃO E DE COMUNICAÇÃO								
2015		2		...	...		...	
2014	Rc	4		4	26		64	
2013	Rc	5		5	40		29	
2012	Rc	8		8	58		106	
2011	Rc	7		10	86		106	
2010	Rc	7		8	247		196	
SECÇÃO L - ATIVIDADES IMOBILIÁRIAS								
2015		12		12	612		131	
2014	Rc	14		17	635		54	
2013	Rc	12		13	933	-	248	
2012	Rc	11		...	...		...	
2011	Rc	13		14	2 903		542	
2010	Rc	13		15	1 133		96	

## 5.2 - Indicadores das Empresas não Financeiras por sector de atividade económica e Município (Continuação)

Ano	Empresas		Pessoal ao serviço		Volume de negócios		Valor acrescentado bruto	
		N.º		N.º		10³ Euros		10³ Euros
SECÇÃO M - ATIVIDADES DE CONSULTORIA, CIENTÍFICAS, TÉCNICAS E SIMILARES								
2015		27		36		497		296
2014	Rc	33		44		681		409
2013	Rc	32		46		386		272
2012	Rc	28		45		611		348
2011	Rc	33		50		805		471
2010	Rc	32		52		954		529
SECÇÃO N - ATIVIDADES ADMINISTRATIVAS E DOS SERVIÇOS DE APOIO								
2015		62		79		644		548
2014	Rc	64		91		961		656
2013	Rc	45		70		665		521
2012	Rc	58		81		749		553
2011	Rc	58		90		981		650
2010	Rc	50		79		869		627
SECÇÃO P - EDUCAÇÃO								
2015		15		28		94		39
2014	Rc	20		33		153		73
2013	Rc	18		30		92		45
2012	Rc	15		28		117		48
2011	Rc	19		...		...		...
2010	Rc	19		...		...		...
SECÇÃO Q - ATIVIDADES DE SAÚDE HUMANA E APOIO SOCIAL								
2015		14		16		176		129
2014	Rc	12		12		140		114
2013	Rc	10		10		96		81
2012	Rc	14		14		134		114
2011	Rc	14		14		144		124
2010	Rc	13		13		136		118
SECÇÃO R - ATIVIDADES ARTÍSTICAS, DE ESPETÁCULOS, DESPORTIVAS E RECREATIVAS								
2015		17		17		74		59
2014	Rc	19		19		90		72
2013	Rc	20		20		82		61
2012	Rc	17		17		70		44
2011	Rc	18		18		94		73
2010	Rc	19		19		81		63
SECÇÃO S - OUTRAS ATIVIDADES DE SERVIÇOS								
2015		19		43		828		456
2014	Rc	18		42		761		394
2013	Rc	20		45		762		379
2012	Rc	20		49		688		242
2011	Rc	20		47		860		432
2010	Rc	27		52		871		459

## 5.2 - Indicadores das Empresas não Financeiras por sector de atividade económica e Município (Continuação)

Ano	Empresas		Pessoal ao serviço		Volume de negócios	Valor acrescentado bruto
		N.º		N.º	10³ Euros	10³ Euros
Porto Moniz						
2015		271		474	11 733	3 940
2014	Rc	281		476	10 425	3 414
2013	Rc	292		485	13 392	2 946
2012	Rc	181		383	8 308	2 673
2011	Rc	154		382	13 253	4 053
2010	Rc	163		385	12 341	3 716
SECÇÃO A - AGRICULTURA, PRODUÇÃO ANIMAL, CAÇA, FLORESTA E PESCA						
2015		118		118	508	172
2014	Rc	126		...	...	...
2013	Rc	134		134	291	96
2012	Rc	34		34	122	32
2011	Rc	6		26	3 414	643
2010	Rc	9		24	2 713	516
SECÇÃO B - INDÚSTRIAS EXTRATIVAS						
2015		0		0	0	0
2014	Rc	0		0	0	0
2013	Rc	0		0	0	0
2012	Rc	0		0	0	0
2011	Rc	0		0	0	0
2010	Rc	0		0	0	0
SECÇÃO C - INDÚSTRIAS TRANSFORMADORAS						
2015		6		20	405	197
2014	Rc	6		20	387	210
2013	Rc	8		25	464	188
2012	Rc	7		25	447	147
2011	Rc	7		25	549	230
2010	Rc	8		26	574	174
SECÇÃO D - ELETRICIDADE, GÁS, VAPOR, ÁGUA QUENTE E FRIA E AR FRIO						
2015		0		0	0	0
2014	Rc	0		0	0	0
2013	Rc	0		0	0	0
2012	Rc	0		0	0	0
2011	Rc	0		0	0	0
2010	Rc	0		0	0	0
SECÇÃO E - CAPTAÇÃO, TRATAMENTO E DISTRIBUIÇÃO DE ÁGUA; SANEAMENTO, GESTÃO DE RESÍDUOS E DESPOLUIÇÃO						
2015		0		0	0	0
2014	Rc	0		0	0	0
2013	Rc	0		0	0	0
2012	Rc	0		0	0	0
2011	Rc	0		0	0	0
2010	Rc	0		0	0	0

Fonte: INE, Sistema de Contas Integradas das Empresas (SCIE)

## 5.2 - Indicadores das Empresas não Financeiras por sector de atividade económica e Município (Continuação)

Ano	Empresas		Pessoal ao serviço		Volume de negócios		Valor acrescentado bruto	
		N.º		N.º		10³ Euros		10³ Euros
SECÇÃO F - CONSTRUÇÃO								
2015		10		25		2 176		372
2014	Rc	10		31		1 794		211
2013	Rc	13		42		4 762		245
2012	Rc	13		41		334		138
2011	Rc	13		43		666		326
2010	Rc	15		45		647		317
SECÇÃO G - COMÉRCIO POR GROSSO E A RETALHO; REPARAÇÃO DE VEÍCULOS AUTOMÓVEIS E MOTOCICLOS								
2015		34		48		2 219		349
2014	Rc	33		47		2 265		368
2013	Rc	34		47		2 270		321
2012	Rc	31		52		2 740		466
2011	Rc	29		56		3 175		496
2010	Rc	31		56		3 288		494
SECÇÃO H - TRANSPORTES E ARMAZENAGEM								
2015		7		11		62		44
2014	Rc	9		9		61		41
2013	Rc	11		11		70		44
2012	Rc	11		11		55		31
2011	Rc	9		9		47		23
2010	Rc	9		9		50		28
SECÇÃO I - ALOJAMENTO, RESTAURAÇÃO E SIMILARES								
2015		48		198		5 918		2 431
2014	Rc	48		189		5 047		2 091
2013	Rc	47		176		4 505		1 808
2012	Rc	46		179		4 211		1 600
2011	Rc	43		174		4 705		1 812
2010	Rc	41		172		4 501		1 846
SECÇÃO J - ATIVIDADES DE INFORMAÇÃO E DE COMUNICAÇÃO								
2015		0		0		0		0
2014	Rc	0		0		0		0
2013	Rc	0		0		0		0
2012	Rc	0		0		0		0
2011	Rc	2		...		...		...
2010	Rc	2		...		...		...
SECÇÃO L - ATIVIDADES IMOBILIÁRIAS								
2015		5		6		37		60
2014	Rc	3		3		0		- 6
2013	Rc	2		...		...		...
2012	Rc	2		...		...		...
2011	Rc	4		4		11		4
2010	Rc	2		...		...		...

## 5.2 - Indicadores das Empresas não Financeiras por sector de atividade económica e Município (Continuação)

Ano	Empresas		Pessoal ao serviço		Volume de negócios	Valor acrescentado bruto
		N.º		N.º	10³ Euros	10³ Euros
SECÇÃO M - ATIVIDADES DE CONSULTORIA, CIENTÍFICAS, TÉCNICAS E SIMILARES						
2015		7		11	180	130
2014	Rc	5		8	276	189
2013	Rc	5		9	148	85
2012	Rc	6		8	170	63
2011	Rc	6		8	442	317
2010	Rc	7		9	362	171
SECÇÃO N - ATIVIDADES ADMINISTRATIVAS E DOS SERVIÇOS DE APOIO						
2015		14		14	82	73
2014	Rc	21		21	87	78
2013	Rc	15		15	43	38
2012	Rc	7		7	41	36
2011	Rc	9		9	48	42
2010	Rc	12		12	52	45
SECÇÃO P - EDUCAÇÃO						
2015		2		...	...	...
2014	Rc	1		...	...	...
2013	Rc	1		...	...	...
2012	Rc	2		...	...	...
2011	Rc	1		...	...	...
2010	Rc	2		...	...	...
SECÇÃO Q - ATIVIDADES DE SAÚDE HUMANA E APOIO SOCIAL						
2015		9		9	71	61
2014	Rc	8		8	80	68
2013	Rc	9		9	67	57
2012	Rc	9		9	71	60
2011	Rc	11		11	102	88
2010	Rc	10		10	34	29
SECÇÃO R - ATIVIDADES ARTÍSTICAS, DE ESPETÁCULOS, DESPORTIVAS E RECREATIVAS						
2015		2		...	...	...
2014	Rc	4		4	10	8
2013	Rc	4		4	8	7
2012	Rc	4		4	4	3
2011	Rc	5		5	8	4
2010	Rc	5		6	23	20
SECÇÃO S - OUTRAS ATIVIDADES DE SERVIÇOS						
2015		9		10	57	38
2014	Rc	7		8	58	36
2013	Rc	9		10	81	57
2012	Rc	9		9	97	77
2011	Rc	9		9	79	62
2010	Rc	10		10	54	43

## 5.2 - Indicadores das Empresas não Financeiras por sector de atividade económica e Município (Continuação)

Ano	Empresas		Pessoal ao serviço		Volume de negócios		Valor acrescentado bruto	
		N.º		N.º		10³ Euros		10³ Euros
Ribeira Brava								
2015		980		1 975		74 394		19 676
2014	Rc	955		1 955		76 297		18 012
2013	Rc	946		1 971		69 107		15 528
2012	Rc	708		1 743		73 570		15 944
2011	Rc	731		1 898		92 173		20 382
2010	Rc	751		1 996		98 369		22 374
SECÇÃO A - AGRICULTURA, PRODUÇÃO ANIMAL, CAÇA, FLORESTA E PESCA								
2015		320		330		1 456		489
2014	Rc	315		319		1 113		401
2013	Rc	295		296		789		230
2012	Rc	52		54		305		94
2011	Rc	13		15		270		47
2010	Rc	11		13		302		92
SECÇÃO B - INDÚSTRIAS EXTRATIVAS								
2015		0		0		0		0
2014	Rc	0		0		0		0
2013	Rc	0		0		0		0
2012	Rc	0		0		0		0
2011	Rc	0		0		0		0
2010	Rc	0		0		0		0
SECÇÃO C - INDÚSTRIAS TRANSFORMADORAS								
2015		30		127		4 286		1 074
2014	Rc	31		137		4 891		1 003
2013	Rc	31		139		4 201		1 262
2012	Rc	38		164		5 001		1 318
2011	Rc	39		185		6 001		1 720
2010	Rc	41		224		6 637		1 970
SECÇÃO D - ELETRICIDADE, GÁS, VAPOR, ÁGUA QUENTE E FRIA E AR FRIO								
2015		0		0		0		0
2014	Rc	0		0		0		0
2013	Rc	0		0		0		0
2012	Rc	0		0		0		0
2011	Rc	0		0		0		0
2010	Rc	0		0		0		0
SECÇÃO E - CAPTAÇÃO, TRATAMENTO E DISTRIBUIÇÃO DE ÁGUA; SANEAMENTO, GESTÃO DE RESÍDUOS E DESPOLUIÇÃO								
2015		1		...		...		...
2014	Rc	1		...		...		...
2013	Rc	1		...		...		...
2012	Rc	1		...		...		...
2011	Rc	0		0		0		0
2010	Rc	0		0		0		0

## 5.2 - Indicadores das Empresas não Financeiras por sector de atividade económica e Município (Continuação)

Ano	Empresas		Pessoal ao serviço		Volume de negócios	Valor acrescentado bruto
	N.º		N.º		10³ Euros	10³ Euros
SECÇÃO F - CONSTRUÇÃO						
2015		58		300	11 000	3 820
2014	Rc	65		315	13 129	4 285
2013	Rc	69		328	9 542	3 171
2012	Rc	80		372	10 291	4 042
2011	Rc	93		447	13 543	4 931
2010	Rc	108		508	20 413	7 493
SECÇÃO G - COMÉRCIO POR GROSSO E A RETALHO; REPARAÇÃO DE VEÍCULOS AUTOMÓVEIS E MOTOCICLOS						
2015		132		400	35 123	4 563
2014	Rc	129		365	37 766	4 205
2013	Rc	147		412	37 481	4 254
2012	Rc	143		419	41 822	4 395
2011	Rc	155		470	50 805	5 942
2010	Rc	153		458	50 951	5 270
SECÇÃO H - TRANSPORTES E ARMAZENAGEM						
2015		57		141	4 855	2 446
2014	Rc	63		174	5 413	2 475
2013	Rc	67		134	3 346	1 383
2012	Rc	67		129	3 617	1 422
2011	Rc	63		128	3 681	1 473
2010	Rc	64		110	2 733	1 387
SECÇÃO I - ALOJAMENTO, RESTAURAÇÃO E SIMILARES						
2015		95		212	6 284	2 238
2014	Rc	86		212	5 607	1 443
2013	Rc	80		215	5 551	1 446
2012	Rc	81		199	5 524	1 388
2011	Rc	83		215	8 279	2 703
2010	Rc	74		224	7 340	2 621
SECÇÃO J - ATIVIDADES DE INFORMAÇÃO E DE COMUNICAÇÃO						
2015		8		59	1 875	1 157
2014	Rc	9		...	...	...
2013	Rc	9		39	963	654
2012	Rc	9		32	589	355
2011	Rc	12		33	803	399
2010	Rc	12		31	774	356
SECÇÃO L - ATIVIDADES IMOBILIÁRIAS						
2015		17		21	1 468	122
2014	Rc	15		23	459	89
2013	Rc	16		...	...	...
2012	Rc	21		...	...	...
2011	Rc	25		38	1 636	- 133
2010	Rc	28		45	2 353	218

## 5.2 - Indicadores das Empresas não Financeiras por sector de atividade económica e Município (Continuação)

Ano	Empresas		Pessoal ao serviço		Volume de negócios	Valor acrescentado bruto
	N.º		N.º		10³ Euros	10³ Euros
SECÇÃO M - ATIVIDADES DE CONSULTORIA, CIENTÍFICAS, TÉCNICAS E SIMILARES						
2015		46		71	1 398	777
2014	Rc	44		70	1 362	845
2013	Rc	37		82	1 327	1 057
2012	Rc	40		71	913	578
2011	Rc	39		57	1 305	822
2010	Rc	46		67	1 249	614
SECÇÃO N - ATIVIDADES ADMINISTRATIVAS E DOS SERVIÇOS DE APOIO						
2015		109		147	4 060	1 812
2014	Rc	99		137	2 907	1 510
2013	Rc	88		137	3 124	1 090
2012	Rc	76		117	2 837	1 288
2011	Rc	84		132	3 778	1 396
2010	Rc	87		139	3 593	1 249
SECÇÃO P - EDUCAÇÃO						
2015		22		...	...	...
2014	Rc	26		43	277	165
2013	Rc	32		54	314	165
2012	Rc	28		48	294	169
2011	Rc	35		58	457	223
2010	Rc	34		57	433	218
SECÇÃO Q - ATIVIDADES DE SAÚDE HUMANA E APOIO SOCIAL						
2015		39		55	1 258	614
2014	Rc	33		46	1 128	417
2013	Rc	35		51	1 204	481
2012	Rc	35		51	1 282	545
2011	Rc	40		48	1 080	597
2010	Rc	36		42	892	500
SECÇÃO R - ATIVIDADES ARTÍSTICAS, DE ESPETÁCULOS, DESPORTIVAS E RECREATIVAS						
2015		20		21	96	55
2014	Rc	15		16	77	43
2013	Rc	13		16	67	29
2012	Rc	12		15	76	36
2011	Rc	17		21	96	36
2010	Rc	23		27	206	100
SECÇÃO S - OUTRAS ATIVIDADES DE SERVIÇOS						
2015		26		43	396	186
2014	Rc	24		40	419	169
2013	Rc	26		42	403	161
2012	Rc	25		41	414	206
2011	Rc	33		51	438	225
2010	Rc	34		51	493	283

## 5.2 - Indicadores das Empresas não Financeiras por sector de atividade económica e Município (Continuação)

Ano	Empresas		Pessoal ao serviço		Volume de negócios		Valor acrescentado bruto	
		N.º		N.º		10³ Euros		10³ Euros
Santa Cruz								
2015		3 186		6 721		392 616		97 246
2014	Rc	3 072		6 719		445 214		122 021
2013	Rc	2 970		6 518		395 400		104 011
2012	Rc	2 800		6 664		359 495		101 838
2011	Rc	2 967		7 791		439 715		130 316
2010	Rc	3 008		8 169		496 014		150 568
SECÇÃO A - AGRICULTURA, PRODUÇÃO ANIMAL, CAÇA, FLORESTA E PESCA								
2015		227		373		16 763		3 573
2014	Rc	236		378		16 221		3 614
2013	Rc	222		378		17 009		3 377
2012	Rc	88		250		13 531		3 662
2011	Rc	75		287		17 508		5 147
2010	Rc	67		264		16 179		4 893
SECÇÃO B - INDÚSTRIAS EXTRATIVAS								
2015		0		0		0		0
2014	Rc	0		0		0		0
2013	Rc	0		0		0		0
2012	Rc	0		0		0		0
2011	Rc	0		0		0		0
2010	Rc	0		0		0		0
SECÇÃO C - INDÚSTRIAS TRANSFORMADORAS								
2015		125		664		52 760		11 058
2014	Rc	117		603		51 579		9 717
2013	Rc	112		568		49 662		10 298
2012	Rc	124		607		47 595		9 668
2011	Rc	137		810		56 494		11 240
2010	Rc	147		841		63 516		15 160
SECÇÃO D - ELETRICIDADE, GÁS, VAPOR, ÁGUA QUENTE E FRIA E AR FRIO								
2015		1		...		...		...
2014	Rc	0		0		0		0
2013	Rc	0		0		0		0
2012	Rc	1		...		...		...
2011	Rc	1		...		...		...
2010	Rc	1		...		...		...
SECÇÃO E - CAPTAÇÃO, TRATAMENTO E DISTRIBUIÇÃO DE ÁGUA; SANEAMENTO, GESTÃO DE RESÍDUOS E DESPOLUIÇÃO								
2015		2		...		...		...
2014	Rc	2		...		...		...
2013	Rc	2		...		...		...
2012	Rc	1		...		...		...
2011	Rc	1		...		...		...
2010	Rc	0		0		0		0

## 5.2 - Indicadores das Empresas não Financeiras por sector de atividade económica e Município (Continuação)

Ano	Empresas		Pessoal ao serviço		Volume de negócios		Valor acrescentado bruto	
		N.º		N.º		10³ Euros		10³ Euros
SECÇÃO F - CONSTRUÇÃO								
2015		142		490		19 064		6 047
2014	Rc	138		498		20 969		5 866
2013	Rc	152		610		29 226		7 986
2012	Rc	177		881		27 145		8 047
2011	Rc	215		1 343		69 477		25 247
2010	Rc	216		1 581		105 706		36 999
SECÇÃO G - COMÉRCIO POR GROSSO E A RETALHO; REPARAÇÃO DE VEÍCULOS AUTOMÓVEIS E MOTOCICLOS								
2015		458		1 452		207 666		30 634
2014	Rc	439		1 368		228 013		39 467
2013	Rc	454		1 303		169 876		20 188
2012	Rc	460		1 263		148 294		17 595
2011	Rc	503		1 413		161 127		22 986
2010	Rc	503		1 487		179 282		24 994
SECÇÃO H - TRANSPORTES E ARMAZENAGEM								
2015		131		244		15 180		3 687
2014	Rc	138		502		46 741		24 776
2013	Rc	139		520		56 939		25 999
2012	Rc	144		564		54 013		27 845
2011	Rc	145		583		55 139		25 998
2010	Rc	141		545		46 713		25 865
SECÇÃO I - ALOJAMENTO, RESTAURAÇÃO E SIMILARES								
2015		322		1 292		49 632		24 142
2014	Rc	300		1 253		50 200		21 767
2013	Rc	271		1 107		42 198		20 759
2012	Rc	276		1 126		41 299		19 957
2011	Rc	282		1 234		47 588		22 077
2010	Rc	283		1 299		48 834		23 517
SECÇÃO J - ATIVIDADES DE INFORMAÇÃO E DE COMUNICAÇÃO								
2015		32		33		469		257
2014	Rc	31		...		...		...
2013	Rc	32		...		...		...
2012	Rc	30		54		1 903		726
2011	Rc	37		63		1 913		664
2010	Rc	29		...		...		...
SECÇÃO L - ATIVIDADES IMOBILIÁRIAS								
2015		46		73		2 872		739
2014	Rc	38		60		4 344		1 059
2013	Rc	42		63		4 963		595
2012	Rc	50		74		2 001		610
2011	Rc	49		82		3 749		1 315
2010	Rc	53		97		4 594		1 777

Fonte: INE, Sistema de Contas Integradas das Empresas (SCIE)

## 5.2 - Indicadores das Empresas não Financeiras por sector de atividade económica e Município (Continuação)

Ano	Empresas		Pessoal ao serviço		Volume de negócios	Valor acrescentado bruto
	N.º		N.º		10³ Euros	10³ Euros
SECÇÃO M - ATIVIDADES DE CONSULTORIA, CIENTÍFICAS, TÉCNICAS E SIMILARES						
2015		241		278	5 135	3 486
2014	Rc	228		263	4 433	3 011
2013	Rc	228		266	3 789	2 486
2012	Rc	242		283	4 170	2 626
2011	Rc	263		...	...	...
2010	Rc	291		360	5 869	3 503
SECÇÃO N - ATIVIDADES ADMINISTRATIVAS E DOS SERVIÇOS DE APOIO						
2015		729		835	9 646	6 579
2014	Rc	660		778	9 743	5 999
2013	Rc	605		714	9 223	5 547
2012	Rc	508		608	8 527	4 929
2011	Rc	520		624	9 399	5 694
2010	Rc	529		636	11 598	6 236
SECÇÃO P - EDUCAÇÃO						
2015		182		291	1 759	847
2014	Rc	197		300	1 714	1 064
2013	Rc	191		298	1 503	938
2012	Rc	193		...	...	...
2011	Rc	215		364	1 947	1 219
2010	Rc	202		342	1 836	1 155
SECÇÃO Q - ATIVIDADES DE SAÚDE HUMANA E APOIO SOCIAL						
2015		226		248	4 510	3 072
2014	Rc	232		257	4 243	2 851
2013	Rc	214		239	3 936	2 630
2012	Rc	211		236	4 366	2 949
2011	Rc	226		249	4 560	3 144
2010	Rc	222		247	4 614	3 156
SECÇÃO R - ATIVIDADES ARTÍSTICAS, DE ESPETÁCULOS, DESPORTIVAS E RECREATIVAS						
2015		153		175	2 497	1 145
2014	Rc	149		169	2 311	1 087
2013	Rc	145		166	1 908	762
2012	Rc	133		154	1 774	816
2011	Rc	127		156	2 421	1 036
2010	Rc	137		164	2 803	1 109
SECÇÃO S - OUTRAS ATIVIDADES DE SERVIÇOS						
2015		169		249	3 599	1 625
2014	Rc	167		237	3 302	1 365
2013	Rc	161		230	3 182	1 461
2012	Rc	162		226	3 041	1 275
2011	Rc	171		263	3 472	1 564
2010	Rc	187		272	3 919	1 962

## 5.2 - Indicadores das Empresas não Financeiras por sector de atividade económica e Município (Continuação)

Ano	Empresas		Pessoal ao serviço		Volume de negócios	Valor acrescentado bruto
		N.º		N.º	10³ Euros	10³ Euros
Santana						
2015		598		880	25 202	6 594
2014	Rc	574		883	25 806	7 997
2013	Rc	568		865	26 940	6 790
2012	Rc	460		803	26 903	6 214
2011	Rc	451		875	34 631	8 830
2010	Rc	460		903	38 515	10 737
SECÇÃO A - AGRICULTURA, PRODUÇÃO ANIMAL, CAÇA, FLORESTA E PESCA						
2015		242		245	1 614	565
2014	Rc	230		...	...	...
2013	Rc	209		211	1 135	368
2012	Rc	90		92	941	306
2011	Rc	26		28	765	240
2010	Rc	29		31	713	230
SECÇÃO B - INDÚSTRIAS EXTRATIVAS						
2015		2		...	...	...
2014	Rc	1		...	...	...
2013	Rc	1		...	...	...
2012	Rc	2		...	...	...
2011	Rc	2		...	...	...
2010	Rc	3		...	...	...
SECÇÃO C - INDÚSTRIAS TRANSFORMADORAS						
2015		14		32	775	248
2014	Rc	17		39	1 055	395
2013	Rc	17		32	783	254
2012	Rc	18		43	1 092	258
2011	Rc	25		68	2 407	755
2010	Rc	25		74	2 115	842
SECÇÃO D - ELETRICIDADE, GÁS, VAPOR, ÁGUA QUENTE E FRIA E AR FRIO						
2015		0		0	0	0
2014	Rc	0		0	0	0
2013	Rc	0		0	0	0
2012	Rc	0		0	0	0
2011	Rc	0		0	0	0
2010	Rc	0		0	0	0
SECÇÃO E - CAPTAÇÃO, TRATAMENTO E DISTRIBUIÇÃO DE ÁGUA; SANEAMENTO, GESTÃO DE RESÍDUOS E DESPOLUIÇÃO						
2015		0		0	0	0
2014	Rc	0		0	0	0
2013	Rc	0		0	0	0
2012	Rc	0		0	0	0
2011	Rc	0		0	0	0
2010	Rc	0		0	0	0

## 5.2 - Indicadores das Empresas não Financeiras por sector de atividade económica e Município (Continuação)

Ano	Empresas		Pessoal ao serviço		Volume de negócios		Valor acrescentado bruto	
		N.º		N.º		10³ Euros		10³ Euros
SECÇÃO F - CONSTRUÇÃO								
2015		25		61		1 634		623
2014	Rc	27		72		2 116		771
2013	Rc	29		77		2 463		984
2012	Rc	39		116		2 927		739
2011	Rc	47		173		5 859		2 047
2010	Rc	50		179		9 228		3 416
SECÇÃO G - COMÉRCIO POR GROSSO E A RETALHO; REPARAÇÃO DE VEÍCULOS AUTOMÓVEIS E MOTOCICLOS								
2015		83		145		13 484		1 603
2014	Rc	78		139		13 771		3 074
2013	Rc	82		146		14 637		1 770
2012	Rc	89		159		14 439		1 894
2011	Rc	101		174		16 429		2 019
2010	Rc	104		181		16 871		2 228
SECÇÃO H - TRANSPORTES E ARMAZENAGEM								
2015		14		18		345		123
2014	Rc	18		25		428		154
2013	Rc	19		26		565		158
2012	Rc	21		30		717		177
2011	Rc	26		35		1 040		269
2010	Rc	28		40		1 520		503
SECÇÃO I - ALOJAMENTO, RESTAURAÇÃO E SIMILARES								
2015		81		224		5 838		2 592
2014	Rc	81		236		5 477		2 231
2013	Rc	85		230		5 644		2 291
2012	Rc	79		223		5 174		1 983
2011	Rc	87		239		5 711		2 215
2010	Rc	80		233		5 255		2 036
SECÇÃO J - ATIVIDADES DE INFORMAÇÃO E DE COMUNICAÇÃO								
2015		2		...		...		...
2014	Rc	1		...		...		...
2013	Rc	0		0		0		0
2012	Rc	1		...		...		...
2011	Rc	1		...		...		...
2010	Rc	0		0		0		0
SECÇÃO L - ATIVIDADES IMOBILIÁRIAS								
2015		3		3		24		19
2014	Rc	3		3		29		24
2013	Rc	3		...		...		...
2012	Rc	2		...		...		...
2011	Rc	2		...		...		...
2010	Rc	2		...		...		...

## 5.2 - Indicadores das Empresas não Financeiras por sector de atividade económica e Município (Continuação)

Ano	Empresas		Pessoal ao serviço		Volume de negócios	Valor acrescentado bruto
	N.º		N.º		10³ Euros	10³ Euros
SECÇÃO M - ATIVIDADES DE CONSULTORIA, CIENTÍFICAS, TÉCNICAS E SIMILARES						
2015		18		20	230	189
2014	Rc	14		16	213	186
2013	Rc	17		19	181	152
2012	Rc	14		16	176	144
2011	Rc	12		14	162	116
2010	Rc	14		16	200	158
SECÇÃO N - ATIVIDADES ADMINISTRATIVAS E DOS SERVIÇOS DE APOIO						
2015		61		62	281	236
2014	Rc	57		58	253	218
2013	Rc	58		58	285	239
2012	Rc	48		48	267	216
2011	Rc	60		61	293	229
2010	Rc	56		57	331	273
SECÇÃO P - EDUCAÇÃO						
2015		9		9	51	42
2014	Rc	11		11	51	41
2013	Rc	13		13	58	47
2012	Rc	19		19	70	48
2011	Rc	22		22	103	75
2010	Rc	25		26	161	126
SECÇÃO Q - ATIVIDADES DE SAÚDE HUMANA E APOIO SOCIAL						
2015		29		29	268	123
2014	Rc	24		24	287	147
2013	Rc	19		19	245	123
2012	Rc	21		21	298	153
2011	Rc	24		24	330	143
2010	Rc	20		20	325	124
SECÇÃO R - ATIVIDADES ARTÍSTICAS, DE ESPETÁCULOS, DESPORTIVAS E RECREATIVAS						
2015		5		10	286	78
2014	Rc	3		8	264	57
2013	Rc	3		8	263	53
2012	Rc	4		9	276	78
2011	Rc	4		8	360	132
2010	Rc	6		10	330	124
SECÇÃO S - OUTRAS ATIVIDADES DE SERVIÇOS						
2015		10		12	183	86
2014	Rc	9		11	187	107
2013	Rc	13		15	194	114
2012	Rc	13		16	288	149
2011	Rc	12		14	308	141
2010	Rc	18		21	355	174

## 5.2 - Indicadores das Empresas não Financeiras por sector de atividade económica e Município

(Continuação)

Ano	Empresas		Pessoal ao serviço		Volume de negócios	Valor acrescentado bruto
		N.º		N.º	10³ Euros	10³ Euros
São Vicente						
2015		597		979	30 697	8 109
2014	Rc	603		986	31 553	7 928
2013	Rc	597		992	33 234	8 404
2012	Rc	534		982	32 841	8 722
2011	Rc	383		901	40 077	11 000
2010	Rc	382		889	43 957	15 613
SECÇÃO A - AGRICULTURA, PRODUÇÃO ANIMAL, CAÇA, FLORESTA E PESCA						
2015		272		274	1 769	748
2014	Rc	276		278	1 493	634
2013	Rc	265		268	1 418	436
2012	Rc	183		187	1 126	307
2011	Rc	9		11	325	46
2010	Rc	10		12	397	141
SECÇÃO B - INDÚSTRIAS EXTRATIVAS						
2015		0		0	0	0
2014	Rc	0		0	0	0
2013	Rc	0		0	0	0
2012	Rc	1		...	...	...
2011	Rc	1		...	...	...
2010	Rc	1		...	...	...
SECÇÃO C - INDÚSTRIAS TRANSFORMADORAS						
2015		13		57	2 013	869
2014	Rc	12		57	2 264	818
2013	Rc	13		65	2 706	1 147
2012	Rc	14		73	3 224	1 256
2011	Rc	14		78	6 308	2 615
2010	Rc	14		69	6 509	2 866
SECÇÃO D - ELETRICIDADE, GÁS, VAPOR, ÁGUA QUENTE E FRIA E AR FRIO						
2015		0		0	0	0
2014	Rc	0		0	0	0
2013	Rc	0		0	0	0
2012	Rc	0		0	0	0
2011	Rc	0		0	0	0
2010	Rc	0		0	0	0
SECÇÃO E - CAPTAÇÃO, TRATAMENTO E DISTRIBUIÇÃO DE ÁGUA; SANEAMENTO, GESTÃO DE RESÍDUOS E DESPOLUIÇÃO						
2015		0		0	0	0
2014	Rc	0		0	0	0
2013	Rc	0		0	0	0
2012	Rc	0		0	0	0
2011	Rc	1		...	...	...
2010	Rc	1		...	...	...

## 5.2 - Indicadores das Empresas não Financeiras por sector de atividade económica e Município (Continuação)

Ano	Empresas		Pessoal ao serviço		Volume de negócios	Valor acrescentado bruto
		N.º		N.º	10³ Euros	10³ Euros
SECÇÃO F - CONSTRUÇÃO						
2015		41		123	2 820	1 096
2014	Rc	41		138	3 992	990
2013	Rc	41		129	3 482	1 159
2012	Rc	41		162	4 061	1 320
2011	Rc	48		213	6 563	2 331
2010	Rc	56		239	8 367	3 507
SECÇÃO G - COMÉRCIO POR GROSSO E A RETALHO; REPARAÇÃO DE VEÍCULOS AUTOMÓVEIS E MOTOCICLOS						
2015		71		153	15 878	1 645
2014	Rc	75		155	15 875	1 666
2013	Rc	86		170	17 647	1 634
2012	Rc	91		176	16 398	1 862
2011	Rc	85		183	17 211	808
2010	Rc	88		162	19 542	4 300
SECÇÃO H - TRANSPORTES E ARMAZENAGEM						
2015		14		21	276	165
2014	Rc	13		20	272	150
2013	Rc	14		24	290	161
2012	Rc	18		27	286	162
2011	Rc	17		25	462	195
2010	Rc	17		24	495	217
SECÇÃO I - ALOJAMENTO, RESTAURAÇÃO E SIMILARES						
2015		75		215	6 028	2 564
2014	Rc	75		201	5 832	2 575
2013	Rc	69		196	5 843	2 733
2012	Rc	76		218	5 894	2 610
2011	Rc	74		212	7 189	3 496
2010	Rc	77		225	6 571	3 034
SECÇÃO J - ATIVIDADES DE INFORMAÇÃO E DE COMUNICAÇÃO						
2015		2		...	...	...
2014	Rc	0		0	0	0
2013	Rc	0		0	0	0
2012	Rc	0		0	0	0
2011	Rc	0		0	0	0
2010	Rc	1		...	...	...
SECÇÃO L - ATIVIDADES IMOBILIÁRIAS						
2015		7		7	57	- 32
2014	Rc	5		5	47	2
2013	Rc	5		5	21	44
2012	Rc	5		5	63	47
2011	Rc	5		...	...	...
2010	Rc	3		8	217	195

## 5.2 - Indicadores das Empresas não Financeiras por sector de atividade económica e Município (Continuação)

Ano	Empresas		Pessoal ao serviço		Volume de negócios	Valor acrescentado bruto
		N.º		N.º	10³ Euros	10³ Euros
SECÇÃO M - ATIVIDADES DE CONSULTORIA, CIENTÍFICAS, TÉCNICAS E SIMILARES						
2015		21		22	274	213
2014	Rc	19		19	246	185
2013	Rc	18		23	461	256
2012	Rc	19		23	318	213
2011	Rc	22		34	626	474
2010	Rc	25		33	569	376
SECÇÃO N - ATIVIDADES ADMINISTRATIVAS E DOS SERVIÇOS DE APOIO						
2015		39		42	864	298
2014	Rc	39		45	761	314
2013	Rc	36		42	619	269
2012	Rc	39		43	720	323
2011	Rc	50		55	466	305
2010	Rc	44		46	346	269
SECÇÃO P - EDUCAÇÃO						
2015		10		12	154	65
2014	Rc	11		12	199	112
2013	Rc	13		14	146	62
2012	Rc	12		...	...	...
2011	Rc	15		16	163	122
2010	Rc	9		10	91	70
SECÇÃO Q - ATIVIDADES DE SAÚDE HUMANA E APOIO SOCIAL						
2015		14		14	117	100
2014	Rc	15		15	115	98
2013	Rc	17		17	155	131
2012	Rc	19		19	221	188
2011	Rc	17		17	165	142
2010	Rc	12		13	207	173
SECÇÃO R - ATIVIDADES ARTÍSTICAS, DE ESPETÁCULOS, DESPORTIVAS E RECREATIVAS						
2015		7		...	...	...
2014	Rc	10		28	384	343
2013	Rc	8		26	369	324
2012	Rc	4		23	323	278
2011	Rc	8		26	328	285
2010	Rc	8		26	318	277
SECÇÃO S - OUTRAS ATIVIDADES DE SERVIÇOS						
2015		11		11	69	55
2014	Rc	12		13	71	42
2013	Rc	12		13	78	47
2012	Rc	12		12	58	46
2011	Rc	17		18	83	59
2010	Rc	16		18	233	145

## 5.2 - Indicadores das Empresas não Financeiras por sector de atividade económica e Município (Continuação)

Ano	Empresas		Pessoal ao serviço		Volume de negócios	Valor acrescentado bruto
	N.º		N.º		10³ Euros	10³ Euros
Porto Santo						
2015		451		852	29 223	8 218
2014	Rc	446		861	30 155	8 848
2013	Rc	467		894	23 777	6 937
2012	Rc	474		935	29 086	7 283
2011	Rc	545		1 093	34 116	9 416
2010	Rc	538		1 161	38 772	11 336
SECÇÃO A - SECÇÃO A - AGRICULTURA, PRODUÇÃO ANIMAL, CAÇA, FLORESTA E PESCA						
2015		17		39	368	128
2014	Rc	17		24	283	111
2013	Rc	19		29	454	169
2012	Rc	13		25	548	198
2011	Rc	15		23	464	160
2010	Rc	12		30	461	123
SECÇÃO B - INDÚSTRIAS EXTRATIVAS						
2015		1		...	...	...
2014	Rc	2		...	...	...
2013	Rc	2		...	...	...
2012	Rc	2		...	...	...
2011	Rc	2		...	...	...
2010	Rc	3		3	133	38
SECÇÃO C - INDÚSTRIAS TRANSFORMADORAS						
2015		13		24	418	34
2014	Rc	12		21	407	112
2013	Rc	14		23	464	121
2012	Rc	10		20	492	145
2011	Rc	12		28	674	317
2010	Rc	13		30	735	240
SECÇÃO D - ELETRICIDADE, GÁS, VAPOR, ÁGUA QUENTE E FRIA E AR FRIO						
2015		1		...	...	...
2014	Rc	0		0	0	0
2013	Rc	1		...	...	...
2012	Rc	1		...	...	...
2011	Rc	2		...	...	...
2010	Rc	0		0	0	0
SECÇÃO E - CAPTAÇÃO, TRATAMENTO E DISTRIBUIÇÃO DE ÁGUA; SANEAMENTO, GESTÃO DE RESÍDUOS E DESPOLUIÇÃO						
2015		0		0	0	0
2014	Rc	0		0	0	0
2013	Rc	0		0	0	0
2012	Rc	0		0	0	0
2011	Rc	0		0	0	0
2010	Rc	0		0	0	0

## 5.2 - Indicadores das Empresas não Financeiras por sector de atividade económica e Município (Continuação)

Ano	Empresas		Pessoal ao serviço		Volume de negócios		Valor acrescentado bruto	
		N.º		N.º		10³ Euros		10³ Euros
SECÇÃO F - CONSTRUÇÃO								
2015		17		45		2 114		569
2014	Rc	18		58		5 652		1 508
2013	Rc	20		53		958		282
2012	Rc	26		89		2 506		1 314
2011	Rc	40		130		2 776		1 615
2010	Rc	55		181		4 989		2 364
SECÇÃO G - COMÉRCIO POR GROSSO E A RETALHO; REPARAÇÃO DE VEÍCULOS AUTOMÓVEIS E MOTOCICLOS								
2015		83		212		13 310		2 242
2014	Rc	78		193		11 889		2 155
2013	Rc	82		197		10 983		1 885
2012	Rc	78		197		12 747		1 996
2011	Rc	89		203		14 379		2 424
2010	Rc	89		219		14 822		2 788
SECÇÃO H - TRANSPORTES E ARMAZENAGEM								
2015		31		43		545		255
2014	Rc	32		44		559		254
2013	Rc	31		41		537		268
2012	Rc	32		43		590		282
2011	Rc	32		43		596		310
2010	Rc	34		51		642		315
SECÇÃO I - ALOJAMENTO, RESTAURAÇÃO E SIMILARES								
2015		92		235		9 249		2 948
2014	Rc	89		270		7 908		2 661
2013	Rc	85		283		7 382		2 289
2012	Rc	81		267		7 685		2 271
2011	Rc	78		319		9 721		3 208
2010	Rc	82		316		10 018		2 199
SECÇÃO J - ATIVIDADES DE INFORMAÇÃO E DE COMUNICAÇÃO								
2015		1		...		...		...
2014	Rc	1		...		...		...
2013	Rc	1		...		...		...
2012	Rc	2		...		...		...
2011	Rc	6		7		105		21
2010	Rc	3		4		74		50
SECÇÃO L - ATIVIDADES IMOBILIÁRIAS								
2015		14		14		75		25
2014	Rc	16		16		404		116
2013	Rc	18		21		91		67
2012	Rc	17		22		1 396	-	967
2011	Rc	20		27		1 303	-	970
2010	Rc	17		25		1 750		56

Fonte: INE, Sistema de Contas Integradas das Empresas (SCIE)

## 5.2 - Indicadores das Empresas não Financeiras por sector de atividade económica e Município (Continuação)

Ano	Empresas		Pessoal ao serviço		Volume de negócios	Valor acrescentado bruto
	N.º		N.º		10³ Euros	10³ Euros
SECÇÃO M - ATIVIDADES DE CONSULTORIA, CIENTÍFICAS, TÉCNICAS E SIMILARES						
2015		31		38	466	384
2014	Rc	31		38	524	431
2013	Rc	37		46	553	457
2012	Rc	45		54	604	472
2011	Rc	47		57	778	595
2010	Rc	47		58	949	731
SECÇÃO N - ATIVIDADES ADMINISTRATIVAS E DOS SERVIÇOS DE APOIO						
2015		70		102	1 610	1 030
2014	Rc	70		98	1 371	843
2013	Rc	80		106	1 276	842
2012	Rc	78		105	1 337	910
2011	Rc	94		131	1 675	1 164
2010	Rc	80		115	2 732	2 170
SECÇÃO P - EDUCAÇÃO						
2015		19		20	109	84
2014	Rc	21		22	130	100
2013	Rc	21		21	83	66
2012	Rc	28		28	76	62
2011	Rc	22		22	69	56
2010	Rc	24		24	86	72
SECÇÃO Q - ATIVIDADES DE SAÚDE HUMANA E APOIO SOCIAL						
2015		22		25	422	248
2014	Rc	22		26	410	240
2013	Rc	22		25	419	234
2012	Rc	23		27	425	265
2011	Rc	28		32	512	315
2010	Rc	27		30	610	372
SECÇÃO R - ATIVIDADES ARTÍSTICAS, DE ESPETÁCULOS, DESPORTIVAS E RECREATIVAS						
2015		30		32	326	194
2014	Rc	28		30	273	127
2013	Rc	23		25	264	110
2012	Rc	20		22	192	73
2011	Rc	38		39	219	129
2010	Rc	33		45	274	- 217
SECÇÃO S - OUTRAS ATIVIDADES DE SERVIÇOS						
2015		9		14	162	68
2014	Rc	9		16	168	78
2013	Rc	11		18	158	67
2012	Rc	18		28	295	163
2011	Rc	20		28	744	58
2010	Rc	19		30	495	34



**6. INDICADORES DAS EMPRESAS NÃO  
FINANCEIRAS SEGUNDO O NÍVEL DE  
UTILIZAÇÃO DE TECNOLOGIA, 2010-2015**

---



### 6.1 - Indicadores das empresas em sectores de alta e média-alta tecnologia (CAE Rev. 3)

(Continua)

Ano	Empresas	Pessoal ao serviço	Volume de Negócios	VABpm	Nascimentos de empresas em sectores de alta e média-alta tecnologia
	N.º	N.º	10 <sup>3</sup> Euros	10 <sup>3</sup> Euros	N.º

#### TOTAL

2015	292	988	93 195	42 999	51
2014 Rv	280	928	92 102	38 700	47
2013 Rv	271	845	76 166	35 908	45
2012 Rv	268	911	79 023	36 887	41
2011 Rv	293	959	83 841	38 434	48
2010 Rv	292	908	86 962	36 655	44

Fonte: INE, Sistema de Contas Integradas das Empresas (SCIE)

### 6.1 - Indicadores das empresas em sectores de alta e média-alta tecnologia (CAE Rev. 3)

(Continuação)

Ano	Proporção de empresas em sectores de alta e média-alta tecnologia	Proporção de pessoal ao serviço em sectores de alta e média-alta tecnologia	Proporção do volume de negócios das empresas em sectores de alta e média-alta tecnologia	Proporção do valor acrescentado bruto das empresas em sectores de alta e média-alta tecnologia	Proporção dos nascimentos de empresas em sectores de alta e média-alta tecnologia
	%	%	%	%	%

#### TOTAL

2015	1,20	1,59	2,39	3,67	1,31
2014 Rv	1,18	1,51	2,27	3,23	1,30
2013 Rv	1,17	1,38	1,93	3,20	0,73
2012 Rv	1,31	1,46	1,89	3,12	1,25
2011 Rv	1,40	1,39	1,77	2,80	1,69
2010 Rv	1,36	1,25	1,73	2,51	1,64

Fonte: INE, Sistema de Contas Integradas das Empresas (SCIE)

## 6.2 - Indicadores das empresas de serviços intensivos em conhecimento de alta tecnologia (CAE Rev. 3)

(Continua)

Ano	Empresas	Pessoal ao serviço	Volume de Negócios	VABpm
	N.º	N.º	10 <sup>3</sup> Euros	10 <sup>3</sup> Euros
<b>TOTAL</b>				
2015	261	...	...	...
2014	248	830	87 331	36 865
2013	239	754	72 782	34 591
2012	232	785	75 256	35 604
2011	254	817	78 157	36 493
2010	252	760	80 739	33 933

Fonte: INE, Sistema de Contas Integradas das Empresas (SCIE)

## 6.2 - Indicadores das empresas de serviços intensivos em conhecimento de alta tecnologia (CAE Rev. 3)

(Continuação)

Ano	Proporção de empresas de serviços intensivos em conhecimento de alta tecnologia no total dos serviços	Proporção de pessoal ao serviço em serviços intensivos em conhecimento de alta tecnologia no total do pessoal ao serviço em serviços	Proporção de volume de negócios em serviços intensivos em conhecimento de alta tecnologia no volume de negócios dos serviços	Proporção do valor acrescentado bruto dos serviços intensivos em conhecimento de alta tecnologia no valor acrescentado bruto dos serviços
	%	%	%	%
<b>TOTAL</b>				
2015	1,46	...	...	...
2014	1,44	1,86	2,94	4,34
2013	1,41	1,68	2,57	4,40
2012	1,36	1,67	2,46	4,34
2011	1,42	1,60	2,29	3,90
2010	1,38	1,45	2,27	3,51

Fonte: INE, Sistema de Contas Integradas das Empresas (SCIE)

**6.3 - Indicadores das empresas com atividades de tecnologias da informação e da comunicação, TIC (CAE Rev. 3)**  
(Continua)

Ano	Empresas	Pessoal ao serviço	Volume de Negócios	VABpm
	N.º	N.º	10 <sup>3</sup> Euros	10 <sup>3</sup> Euros
<b>TOTAL</b>				
2015	218	819	89 024	40 598
2014	206	800	97 661	37 444
2013	204	744	92 392	35 772
2012	200	...	...	...
2011	211	784	95 425	36 502
2010	207	762	134 433	38 198

Fonte: INE, Sistema de Contas Integradas das Empresas (SCIE)

**6.3 - Indicadores das empresas com atividades de tecnologias da informação e da comunicação, TIC (CAE Rev. 3)**  
(Continuação)

Ano	Proporção de empresas com atividades de tecnologias da informação e da comunicação	Proporção de pessoal ao serviço em actividades de tecnologias da informação e da comunicação	Proporção do volume de negócios em atividades de tecnologias da informação e da comunicação	Proporção do valor acrescentado bruto das empresas com atividades de tecnologias da informação e da comunicação
	%	%	%	%
<b>TOTAL</b>				
2015	0,89	1,31	2,28	3,46
2014	0,87	1,30	2,41	3,13
2013	0,88	1,21	2,34	3,18
2012	0,98	...	...	...
2011	1,01	1,14	2,02	2,66
2010	0,96	1,05	2,67	2,62

Fonte: INE, Sistema de Contas Integradas das Empresas (SCIE)

**6.4 - Indicadores das indústrias de alta e média-alta tecnologia nas empresas das indústrias transformadoras (CAE Rev. 3)**  
(Continua)

Ano	Empresas	Pessoal ao serviço	Volume de Negócios	VABpm
	N.º	N.º	10 <sup>3</sup> Euros	10 <sup>3</sup> Euros
<b>TOTAL</b>				
2015	31	115	5 303	1 910
2014	32	98	4 771	1 835
2013	32	91	3 385	1 316
2012	36	126	3 766	1 283
2011	39	142	5 684	1 941
2010	40	148	6 222	2 723

Fonte: INE, Sistema de Contas Integradas das Empresas (SCIE)

**6.4 - Indicadores das indústrias de alta e média-alta tecnologia nas empresas das indústrias transformadoras (CAE Rev. 3)**  
(Continuação)

Ano	Proporção de empresas das indústrias de alta e média-alta tecnologia nas empresas das indústrias transformadoras	Proporção de pessoal ao serviço nas indústrias de alta e média-alta tecnologia no total do pessoal ao serviço nas indústrias transformadoras	Proporção do volume de negócios das indústrias de alta e média-alta tecnologia no volume de negócios das indústrias transformadoras	Proporção do valor acrescentado bruto das indústrias de alta e média-alta tecnologia no valor acrescentado bruto das indústrias transformadoras
	%	%	%	%
<b>TOTAL</b>				
2015	4,53	3,07	2,24	2,84
2014	4,55	2,59	1,89	2,90
2013	4,52	2,33	1,39	2,01
2012	4,72	2,83	1,47	1,87
2011	4,83	2,73	1,83	2,14
2010	4,62	2,70	1,86	2,63

Fonte: INE, Sistema de Contas Integradas das Empresas (SCIE)

### 6.5 - Indicadores das indústrias transformadoras com fatores competitivos avançados (CAE Rev. 3) (Continua)

Ano	Empresas	Pessoal ao serviço	Volume de Negócios	VABpm
	N.º	N.º	10 <sup>3</sup> Euros	10 <sup>3</sup> Euros
<b>TOTAL</b>				
2015	282	1 178	54 456	17 551
2014	293	1 126	56 148	17 507
2013	296	1 191	51 859	17 822
2012	315	1 363	58 537	18 492
2011	340	1 620	91 615	28 262
2010	367	1 845	111 762	34 969

Fonte: INE, Sistema de Contas Integradas das Empresas (SCIE)

### 6.5 - Indicadores das indústrias transformadoras com fatores competitivos avançados (CAE Rev. 3) (Continuação)

Ano	Proporção de empresas das indústrias transformadoras com factores competitivos avançados nas empresas das indústrias transformadoras	Proporção de pessoal ao serviço nas indústrias transformadoras com factores competitivos avançados no total do pessoal ao serviço nas indústrias transformadoras	Proporção do volume de negócios das indústrias transformadoras com factores competitivos avançados no volume de negócios das indústrias transformadoras	Proporção do valor acrescentado bruto das indústrias transformadoras com factores competitivos avançados no valor acrescentado bruto das indústrias transformadoras	Rácio entre a despesa em desenvolvimento e o volume de negócios das empresas com menos de 250 pessoas ao serviço das indústrias transformadoras
	%	%	%	%	%
<b>TOTAL</b>					
2015	41,17	31,46	22,98	26,12	0,04
2014	41,68	29,79	22,30	27,64	0,05
2013	41,81	30,46	21,25	27,15	0,07
2012	41,28	30,59	22,90	26,90	0,04
2011	42,13	31,20	29,52	31,18	0,01
2010	42,38	33,62	33,46	33,72	0,04

Fonte: INE, Sistema de Contas Integradas das Empresas (SCIE)

**6.6 - Indicadores das indústrias de baixa tecnologia (CAE Rev. 3)**  
(Continua)

Ano	Empresas	Pessoal ao serviço	Volume de Negócios	VABpm
	N.º	N.º	10 <sup>3</sup> Euros	10 <sup>3</sup> Euros
<b>TOTAL</b>				
2015	426	2 692	187 072	51 505
2014	428	2 760	199 427	47 740
2013	432	2 849	196 374	49 974
2012	471	3 230	201 455	52 376
2011	497	3 724	225 640	64 859
2010	533	3 824	230 380	72 297

Fonte: INE, Sistema de Contas Integradas das Empresas (SCIE)

**6.6 - Indicadores das indústrias de baixa tecnologia (CAE Rev. 3)**  
(Continuação)

Ano	Proporção de empresas das indústrias de baixa tecnologia nas empresas das indústrias transformadoras	Proporção de pessoal ao serviço nas indústrias de baixa tecnologia no total do pessoal ao serviço nas indústrias transformadoras	Proporção do volume de negócios das indústrias de baixa tecnologia no volume de negócios das indústrias transformadoras	Proporção do valor acrescentado bruto das indústrias de baixa tecnologia no valor acrescentado bruto das indústrias transformadoras
	%	%	%	%
<b>TOTAL</b>				
2015	62,19	71,90	78,93	76,66
2014	60,88	73,02	79,21	75,37
2013	61,02	72,86	80,46	76,13
2012	61,73	72,49	78,81	76,20
2011	61,59	71,71	72,70	71,54
2010	61,55	69,68	68,97	69,71

Fonte: INE, Sistema de Contas Integradas das Empresas (SCIE)

**7. INDICADORES DOS ESTABELECIMENTOS DAS EMPRESAS NÃO FINANCEIRAS, 2010-2015**

---



# 7.1 - Indicadores dos Estabelecimentos das Empresas não Financeiras por sector de atividade económica e Município (Continua)

Ano	Estabelecimentos		Pessoal ao serviço		Volume de negócios	
		N.º		N.º		10³ Euros
<b>TOTAL</b>						
2015		25 838		70 340		4 584 728
2014	Rc	25 068		66 834		4 601 022
2013	Rc	24 636		67 148		4 582 821
2012	Rc	22 013		67 467		4 760 083
2011	Rc	22 438		74 519		5 304 654
2010	⊥	23 054		78 515		5 730 795
<b>SECTOR DE ATIVIDADE ECONÓMICA</b>						
<b>SECÇÃO A - AGRICULTURA, PRODUÇÃO ANIMAL, CAÇA, FLORESTA E PESCA</b>						
2015		4 577		5 185		65 379
2014	Rc	4 532		5 110		61 820
2013	Rc	4 140		4 935		60 023
2012	Rc	1 161		1 930		47 475
2011	Rc	442		1 351		45 891
2010	⊥	415		1 256		41 360
<b>SECÇÃO B - INDÚSTRIAS EXTRATIVAS</b>						
2015		19		69		4 360
2014	Rc	21		71		3 977
2013	Rc	23		90		4 019
2012	Rc	24		106		4 520
2011	Rc	23		124		11 100
2010	⊥	27		135		13 066
<b>SECÇÃO C - INDÚSTRIAS TRANSFORMADORAS</b>						
2015		745		3 716		259 653
2014	Rc	764		3 709		244 351
2013	Rc	772		3 855		252 215
2012	Rc	840		4 402		265 317
2011	Rc	885		5 113		317 274
2010	⊥	956		5 413		339 968
<b>SECÇÃO D - ELETRICIDADE, GÁS, VAPOR, ÁGUA QUENTE E FRIA E AR FRIO</b>						
2015		21		...		...
2014	Rc	19		814		222 693
2013	Rc	22		...		...
2012	Rc	22		853		254 298
2011	Rc	22		865		226 871
2010	⊥	19		884		202 594
<b>SECÇÃO E - CAPTAÇÃO, TRATAMENTO E DISTRIBUIÇÃO DE ÁGUA; SANEAMENTO, GESTÃO DE RESÍDUOS E DESPOLUIÇÃO</b>						
2015		30		849		39 990
2014	Rc	31		822		39 663
2013	Rc	36		506		41 700
2012	Rc	44		568		40 529
2011	Rc	46		572		38 040
2010	⊥	45		595		39 644

Fonte: INE, Sistema de Contas Integradas das Empresas (SCIE)

## 7.1 - Indicadores dos Estabelecimentos das Empresas não Financeiras por sector de atividade económica e Município (Continuação)

Ano	Estabelecimentos		Pessoal ao serviço		Volume de negócios	
		N.º		N.º		10 <sup>3</sup> Euros
<b>SECÇÃO F - CONSTRUÇÃO</b>						
2015		1 183		6 782		490 771
2014	Rc	1 232		6 399		584 440
2013	Rc	1 345		6 605		567 467
2012	Rc	1 471		7 815		569 739
2011	Rc	1 741		10 438		736 215
2010	⊥	1 930		12 316		970 786
<b>SECÇÃO G - COMÉRCIO POR GROSSO E A RETALHO; REPARAÇÃO DE VEÍCULOS AUTOMÓVEIS E MOTOCICLOS</b>						
2015		4 209		14 663		1 887 469
2014	Rc	4 215		14 460		1 874 314
2013	Rc	4 424		14 634		1 903 209
2012	Rc	4 562		14 924		1 994 958
2011	Rc	4 764		17 328		2 231 179
2010	⊥	4 865		17 599		2 373 841
<b>SECÇÃO H - TRANSPORTES E ARMAZENAGEM</b>						
2015		945		3 934		340 706
2014	Rc	990		3 978		365 941
2013	Rc	1 037		3 986		344 423
2012	Rc	1 054		4 165		337 998
2011	Rc	1 069		4 300		347 819
2010	⊥	1 097		4 620		350 816
<b>SECÇÃO I - ALOJAMENTO, RESTAURAÇÃO E SIMILARES</b>						
2015		2 905		13 108		571 895
2014	Rc	2 597		12 320		516 103
2013	Rc	2 466		11 818		478 469
2012	Rc	2 470		11 699		445 523
2011	Rc	2 506		12 531		498 218
2010	⊥	2 442		12 885		497 031
<b>SECÇÃO J - ATIVIDADES DE INFORMAÇÃO E DE COMUNICAÇÃO</b>						
2015		283		838		99 725
2014	Rc	273		785		110 136
2013	Rc	265		808		120 367
2012	Rc	259		939		149 205
2011	Rc	279		836		144 187
2010	⊥	267		890		151 100
<b>SECÇÃO L - ATIVIDADES IMOBILIÁRIAS</b>						
2015		695		1 184		100 547
2014	Rc	657		1 110		70 555
2013	Rc	683		1 148		80 250
2012	Rc	732		1 243		118 400
2011	Rc	772		1 315		138 836
2010	⊥	791		1 408		144 386

Fonte: INE, Sistema de Contas Integradas das Empresas (SCIE)

## 7.1 - Indicadores dos Estabelecimentos das Empresas não Financeiras por sector de atividade económica e Município (Continuação)

Ano	Estabelecimentos		Pessoal ao serviço		Volume de negócios
		N.º		N.º	10 <sup>3</sup> Euros
<b>SECÇÃO M - ATIVIDADES DE CONSULTORIA, CIENTÍFICAS, TÉCNICAS E SIMILARES</b>					
2015		1 906		3 176	105 520
2014	Rc	1 855		3 124	102 044
2013	Rc	1 831		3 267	97 331
2012	Rc	1 934		3 373	109 876
2011	Rc	2 077		3 625	122 110
2010	⊥	2 249		3 795	133 002
<b>SECÇÃO N - ATIVIDADES ADMINISTRATIVAS E DOS SERVIÇOS DE APOIO</b>					
2015		3 871		...	...
2014	Rc	3 500		6 999	231 952
2013	Rc	3 261		...	...
2012	Rc	3 055		7 911	240 944
2011	Rc	3 098		8 306	264 695
2010	⊥	3 141		8 658	282 937
<b>SECÇÃO P - EDUCAÇÃO</b>					
2015		928		1 788	13 095
2014	Rc	980		1 868	13 760
2013	Rc	978		1 772	13 397
2012	Rc	1 027		1 930	16 042
2011	Rc	1 147		2 060	17 606
2010	⊥	1 176		2 182	18 309
<b>SECÇÃO Q - ATIVIDADES DE SAÚDE HUMANA E APOIO SOCIAL</b>					
2015		1 702		2 389	90 136
2014	Rc	1 649		2 297	90 969
2013	Rc	1 591		2 426	83 743
2012	Rc	1 576		2 389	84 120
2011	Rc	1 618		2 453	91 092
2010	⊥	1 579		2 444	94 387
<b>SECÇÃO R - ATIVIDADES ARTÍSTICAS, DE ESPETÁCULOS, DESPORTIVAS E RECREATIVAS</b>					
2015		845		1 419	47 291
2014	Rc	788		1 312	37 133
2013	Rc	775		1 307	35 424
2012	Rc	740		1 403	48 133
2011	Rc	818		1 316	36 623
2010	⊥	857		1 334	37 558
<b>SECÇÃO S - OUTRAS ATIVIDADES DE SERVIÇOS</b>					
2015		974		1 719	32 338
2014	Rc	965		1 656	31 170
2013	Rc	987		1 716	31 286
2012	Rc	1 042		1 817	33 007
2011	Rc	1 131		1 986	36 899
2010	⊥	1 198		2 101	40 008

Fonte: INE, Sistema de Contas Integradas das Empresas (SCIE)

## 7.1 - Indicadores dos Estabelecimentos das Empresas não Financeiras por sector de atividade económica e Município (Continuação)

Ano	Estabelecimentos		Pessoal ao serviço		Volume de negócios
		N.º		N.º	10³ Euros
Calheta					
2015		1 247		2 550	209 302
2014	Rc	1 160		1 938	61 748
2013	Rc	1 136		1 907	57 432
2012	Rc	730		1 489	57 105
2011	Rc	651		2 255	227 563
2010	⊥	656		2 282	256 402
SECÇÃO A - AGRICULTURA, PRODUÇÃO ANIMAL, CAÇA, FLORESTA E PESCA					
2015		552		578	4 329
2014	Rc	569		596	4 318
2013	Rc	535		563	4 706
2012	Rc	142		164	4 287
2011	Rc	35		...	...
2010	⊥	33		47	860
SECÇÃO B - INDÚSTRIAS EXTRATIVAS					
2015		0		0	0
2014	Rc	0		0	0
2013	Rc	0		0	0
2012	Rc	0		0	0
2011	Rc	0		0	0
2010	⊥	0		0	0
SECÇÃO C - INDÚSTRIAS TRANSFORMADORAS					
2015		25		164	6 711
2014	Rc	25		167	6 076
2013	Rc	24		148	4 656
2012	Rc	27		178	5 022
2011	Rc	26		175	6 510
2010	⊥	30		191	5 554
SECÇÃO D - ELETRICIDADE, GÁS, VAPOR, ÁGUA QUENTE E FRIA E AR FRIO					
2015		0		0	0
2014	Rc	0		0	0
2013	Rc	2		...	...
2012	Rc	1		...	...
2011	Rc	1		...	...
2010	⊥	1		...	...
SECÇÃO E - CAPTAÇÃO, TRATAMENTO E DISTRIBUIÇÃO DE ÁGUA; SANEAMENTO, GESTÃO DE RESÍDUOS E DESPOLUIÇÃO					
2015		1		...	...
2014	Rc	1		...	...
2013	Rc	0		0	0
2012	Rc	1		...	...
2011	Rc	1		...	...
2010	⊥	1		...	...

Fonte: INE, Sistema de Contas Integradas das Empresas (SCIE)

## 7.1 - Indicadores dos Estabelecimentos das Empresas não Financeiras por sector de atividade económica e Município (Continuação)

Ano	Estabelecimentos		Pessoal ao serviço		Volume de negócios
		N.º		N.º	10³ Euros
SECÇÃO F - CONSTRUÇÃO					
2015		52		659	143 279
2014	Rc	52		229	6 350
2013	Rc	52		247	7 027
2012	Rc	54		270	7 077
2011	Rc	64		1 061	169 237
2010	⊥	67		1 068	202 715
SECÇÃO G - COMÉRCIO POR GROSSO E A RETALHO; REPARAÇÃO DE VEÍCULOS AUTOMÓVEIS E MOTOCICLOS					
2015		117		264	26 924
2014	Rc	120		251	24 929
2013	Rc	119		243	24 463
2012	Rc	138		268	23 310
2011	Rc	139		274	25 572
2010	⊥	146		270	25 946
SECÇÃO H - TRANSPORTES E ARMAZENAGEM					
2015		34		41	1 968
2014	Rc	31		37	2 590
2013	Rc	31		38	1 678
2012	Rc	32		...	...
2011	Rc	36		44	2 366
2010	⊥	36		42	2 544
SECÇÃO I - ALOJAMENTO, RESTAURAÇÃO E SIMILARES					
2015		233		541	17 184
2014	Rc	146		382	12 307
2013	Rc	142		372	9 905
2012	Rc	127		293	10 120
2011	Rc	121		350	12 677
2010	⊥	115		378	13 104
SECÇÃO J - ATIVIDADES DE INFORMAÇÃO E DE COMUNICAÇÃO					
2015		4		...	...
2014	Rc	3		4	464
2013	Rc	4		4	367
2012	Rc	4		4	403
2011	Rc	4		5	260
2010	⊥	1		...	...
SECÇÃO L - ATIVIDADES IMOBILIÁRIAS					
2015		20		20	2 868
2014	Rc	15		...	...
2013	Rc	18		18	505
2012	Rc	20		20	648
2011	Rc	17		17	4 971
2010	⊥	16		16	1 359

Fonte: INE, Sistema de Contas Integradas das Empresas (SCIE)

## 7.1 - Indicadores dos Estabelecimentos das Empresas não Financeiras por sector de atividade económica e Município (Continuação)

Ano	Estabelecimentos		Pessoal ao serviço		Volume de negócios	
		N.º		N.º		10 <sup>3</sup> Euros
<b>SECÇÃO M - ATIVIDADES DE CONSULTORIA, CIENTÍFICAS, TÉCNICAS E SIMILARES</b>						
2015		23		37		1 334
2014	Rc	26		38		1 084
2013	Rc	29		43		687
2012	Rc	24		41		1 130
2011	Rc	29		47		1 566
2010	⊥	32		47		927
<b>SECÇÃO N - ATIVIDADES ADMINISTRATIVAS E DOS SERVIÇOS DE APOIO</b>						
2015		87		111		2 759
2014	Rc	83		103		1 912
2013	Rc	72		93		1 822
2012	Rc	65		87		1 908
2011	Rc	78		101		1 920
2010	⊥	83		100		1 799
<b>SECÇÃO P - EDUCAÇÃO</b>						
2015		20		21		153
2014	Rc	18		19		84
2013	Rc	20		...		...
2012	Rc	20		22		82
2011	Rc	21		24		111
2010	⊥	23		26		134
<b>SECÇÃO Q - ATIVIDADES DE SAÚDE HUMANA E APOIO SOCIAL</b>						
2015		29		35		416
2014	Rc	29		32		309
2013	Rc	31		42		622
2012	Rc	28		41		643
2011	Rc	26		38		559
2010	⊥	25		32		662
<b>SECÇÃO R - ATIVIDADES ARTÍSTICAS, DE ESPETÁCULOS, DESPORTIVAS E RECREATIVAS</b>						
2015		25		39		693
2014	Rc	20		31		554
2013	Rc	28		34		517
2012	Rc	19		25		376
2011	Rc	24		28		377
2010	⊥	18		20		163
<b>SECÇÃO S - OUTRAS ATIVIDADES DE SERVIÇOS</b>						
2015		25		34		318
2014	Rc	22		33		354
2013	Rc	29		39		377
2012	Rc	28		36		374
2011	Rc	29		39		491
2010	⊥	29		41		489

Fonte: INE, Sistema de Contas Integradas das Empresas (SCIE)

# 7.1 - Indicadores dos Estabelecimentos das Empresas não Financeiras por sector de atividade económica e Município (Continuação)

Ano	Estabelecimentos		Pessoal ao serviço		Volume de negócios	
		N.º		N.º		10³ Euros
<b>Câmara de Lobos</b>						
2015		2 622		5 059		217 602
2014	Rc	2 584		5 901		434 772
2013	Rc	2 469		5 777		447 594
2012	Rc	1 756		5 338		448 443
2011	Rc	1 686		5 316		284 078
2010	└	1 720		6 123		323 433
<b>SECÇÃO A - AGRICULTURA, PRODUÇÃO ANIMAL, CAÇA, FLORESTA E PESCA</b>						
2015		1 050		1 210		23 860
2014	Rc	1 057		1 220		22 482
2013	Rc	928		1 075		19 754
2012	Rc	221		340		14 369
2011	Rc	73		187		11 324
2010	└	63		199		9 095
<b>SECÇÃO B - INDÚSTRIAS EXTRATIVAS</b>						
2015		2		...		...
2014	Rc	2		...		...
2013	Rc	2		...		...
2012	Rc	2		...		...
2011	Rc	2		...		...
2010	└	2		...		...
<b>SECÇÃO C - INDÚSTRIAS TRANSFORMADORAS</b>						
2015		76		576		36 340
2014	Rc	75		619		37 729
2013	Rc	77		645		38 093
2012	Rc	86		714		42 174
2011	Rc	92		810		51 791
2010	└	98		896		57 918
<b>SECÇÃO D - ELETRICIDADE, GÁS, VAPOR, ÁGUA QUENTE E FRIA E AR FRIO</b>						
2015		2		...		...
2014	Rc	2		...		...
2013	Rc	2		...		...
2012	Rc	2		...		...
2011	Rc	1		...		...
2010	└	1		...		...
<b>SECÇÃO E - CAPTAÇÃO, TRATAMENTO E DISTRIBUIÇÃO DE ÁGUA; SANEAMENTO, GESTÃO DE RESÍDUOS E DESPOLUIÇÃO</b>						
2015		3		4		81
2014	Rc	3		4		81
2013	Rc	3		4		296
2012	Rc	4		3		1 381
2011	Rc	4		6		419
2010	└	4		5		416

Fonte: INE, Sistema de Contas Integradas das Empresas (SCIE)

## 7.1 - Indicadores dos Estabelecimentos das Empresas não Financeiras por sector de atividade económica e Município (Continuação)

Ano	Estabelecimentos		Pessoal ao serviço		Volume de negócios	
		N.º		N.º		10 <sup>3</sup> Euros
<b>SECÇÃO F - CONSTRUÇÃO</b>						
2015		164		734		40 585
2014	Rc	174		1 580		259 208
2013	Rc	214		1 617		279 129
2012	Rc	198		1 818		241 375
2011	Rc	235		1 616		59 217
2010	⊥	274		2 315		80 402
<b>SECÇÃO G - COMÉRCIO POR GROSSO E A RETALHO; REPARAÇÃO DE VEÍCULOS AUTOMÓVEIS E MOTOCICLOS</b>						
2015		344		951		79 899
2014	Rc	351		910		73 384
2013	Rc	374		947		71 132
2012	Rc	381		981		77 517
2011	Rc	385		1 093		91 676
2010	⊥	394		1 085		95 300
<b>SECÇÃO H - TRANSPORTES E ARMAZENAGEM</b>						
2015		99		162		2 625
2014	Rc	100		172		4 156
2013	Rc	105		165		4 243
2012	Rc	107		194		17 710
2011	Rc	113		199		20 640
2010	⊥	110		210		22 235
<b>SECÇÃO I - ALOJAMENTO, RESTAURAÇÃO E SIMILARES</b>						
2015		188		511		17 145
2014	Rc	184		554		15 058
2013	Rc	172		515		15 091
2012	Rc	175		454		13 627
2011	Rc	174		477		15 198
2010	⊥	161		471		16 694
<b>SECÇÃO J - ATIVIDADES DE INFORMAÇÃO E DE COMUNICAÇÃO</b>						
2015		9		9		167
2014	Rc	5		5		124
2013	Rc	9		9		136
2012	Rc	12		...		...
2011	Rc	9		10		162
2010	⊥	12		14		217
<b>SECÇÃO L - ATIVIDADES IMOBILIÁRIAS</b>						
2015		25		31		1 642
2014	Rc	30		36		1 431
2013	Rc	33		48		2 891
2012	Rc	34		88		22 499
2011	Rc	33		96		13 737
2010	⊥	33		108		21 040

Fonte: INE, Sistema de Contas Integradas das Empresas (SCIE)

## 7.1 - Indicadores dos Estabelecimentos das Empresas não Financeiras por sector de atividade económica e Município (Continuação)

Ano	Estabelecimentos		Pessoal ao serviço		Volume de negócios
		N.º		N.º	10 <sup>3</sup> Euros
<b>SECÇÃO M - ATIVIDADES DE CONSULTORIA, CIENTÍFICAS, TÉCNICAS E SIMILARES</b>					
2015		59		67	1 089
2014	Rc	55		67	955
2013	Rc	52		64	1 155
2012	Rc	54		66	1 288
2011	Rc	63		92	2 840
2010	⊥	65		91	2 680
<b>SECÇÃO N - ATIVIDADES ADMINISTRATIVAS E DOS SERVIÇOS DE APOIO</b>					
2015		339		372	2 312
2014	Rc	277		305	2 315
2013	Rc	251		278	1 961
2012	Rc	236		273	2 032
2011	Rc	232		282	2 334
2010	⊥	226		275	2 668
<b>SECÇÃO P - EDUCAÇÃO</b>					
2015		52		78	428
2014	Rc	58		83	592
2013	Rc	55		61	366
2012	Rc	55		56	222
2011	Rc	58		73	632
2010	⊥	58		73	710
<b>SECÇÃO Q - ATIVIDADES DE SAÚDE HUMANA E APOIO SOCIAL</b>					
2015		82		107	1 452
2014	Rc	85		106	1 188
2013	Rc	83		106	996
2012	Rc	82		108	1 514
2011	Rc	85		116	1 779
2010	⊥	78		110	1 674
<b>SECÇÃO R - ATIVIDADES ARTÍSTICAS, DE ESPETÁCULOS, DESPORTIVAS E RECREATIVAS</b>					
2015		49		60	288
2014	Rc	51		59	320
2013	Rc	47		53	312
2012	Rc	45		51	289
2011	Rc	54		60	492
2010	⊥	63		67	548
<b>SECÇÃO S - OUTRAS ATIVIDADES DE SERVIÇOS</b>					
2015		79		159	4 039
2014	Rc	75		152	4 302
2013	Rc	62		154	4 335
2012	Rc	62		139	4 102
2011	Rc	73		159	4 319
2010	⊥	78		163	4 168

Fonte: INE, Sistema de Contas Integradas das Empresas (SCIE)

## 7.1 - Indicadores dos Estabelecimentos das Empresas não Financeiras por sector de atividade económica e Município (Continuação)

Ano	Estabelecimentos		Pessoal ao serviço		Volume de negócios
		N.º		N.º	10³ Euros
Funchal					
2015		12 922		42 007	2 893 949
2014	Rc	12 507		39 381	2 900 492
2013	Rc	12 341		40 155	2 941 265
2012	Rc	12 047		42 058	3 127 947
2011	Rc	12 476		46 079	3 484 241
2010	⊥	12 972		48 299	3 685 333
SECÇÃO A - AGRICULTURA, PRODUÇÃO ANIMAL, CAÇA, FLORESTA E PESCA					
2015		914		983	5 878
2014	Rc	867		930	4 867
2013	Rc	792		1 096	6 605
2012	Rc	189		493	5 034
2011	Rc	109		462	4 200
2010	⊥	100		359	3 918
SECÇÃO B - INDÚSTRIAS EXTRATIVAS					
2015		12		32	1 799
2014	Rc	12		31	1 867
2013	Rc	11		28	1 529
2012	Rc	13		44	2 158
2011	Rc	13		45	5 227
2010	⊥	13		44	5 033
SECÇÃO C - INDÚSTRIAS TRANSFORMADORAS					
2015		338		1 514	90 735
2014	Rc	357		1 495	87 235
2013	Rc	364		1 643	98 382
2012	Rc	390		1 982	108 316
2011	Rc	409		2 235	128 423
2010	⊥	452		2 355	137 802
SECÇÃO D - ELETRICIDADE, GÁS, VAPOR, ÁGUA QUENTE E FRIA E AR FRIO					
2015		13		733	152 884
2014	Rc	12		745	171 172
2013	Rc	13		763	180 839
2012	Rc	13		782	198 109
2011	Rc	13		794	176 970
2010	⊥	12		813	157 487
SECÇÃO E - CAPTAÇÃO, TRATAMENTO E DISTRIBUIÇÃO DE ÁGUA; SANEAMENTO, GESTÃO DE RESÍDUOS E DESPOLUIÇÃO					
2015		15		452	21 294
2014	Rc	15		429	14 196
2013	Rc	14		117	16 233
2012	Rc	19		136	13 515
2011	Rc	21		176	18 991
2010	⊥	24		273	21 951

Fonte: INE, Sistema de Contas Integradas das Empresas (SCIE)

## 7.1 - Indicadores dos Estabelecimentos das Empresas não Financeiras por sector de atividade económica e Município (Continuação)

Ano	Estabelecimentos		Pessoal ao serviço		Volume de negócios	
		N.º		N.º		10³ Euros
<b>SECÇÃO F - CONSTRUÇÃO</b>						
2015		512		2 829		180 987
2014	Rc	535		2 592		205 564
2013	Rc	562		2 524		181 577
2012	Rc	624		2 915		212 364
2011	Rc	729		4 081		328 719
2010	⊥	808		4 630		406 090
<b>SECÇÃO G - COMÉRCIO POR GROSSO E A RETALHO; REPARAÇÃO DE VEÍCULOS AUTOMÓVEIS E MOTOCICLOS</b>						
2015		2 396		9 110		1 183 666
2014	Rc	2 408		9 150		1 204 016
2013	Rc	2 503		9 182		1 242 397
2012	Rc	2 596		9 586		1 340 290
2011	Rc	2 677		11 110		1 494 968
2010	⊥	2 758		11 198		1 583 968
<b>SECÇÃO H - TRANSPORTES E ARMAZENAGEM</b>						
2015		426		2 256		221 992
2014	Rc	458		2 270		254 809
2013	Rc	485		2 513		265 079
2012	Rc	485		2 606		246 602
2011	Rc	497		2 743		252 674
2010	⊥	524		3 045		252 843
<b>SECÇÃO I - ALOJAMENTO, RESTAURAÇÃO E SIMILARES</b>						
2015		1 345		8 353		403 918
2014	Rc	1 213		7 811		365 698
2013	Rc	1 133		7 528		340 290
2012	Rc	1 148		7 660		320 832
2011	Rc	1 179		8 142		344 674
2010	⊥	1 166		8 394		344 496
<b>SECÇÃO J - ATIVIDADES DE INFORMAÇÃO E DE COMUNICAÇÃO</b>						
2015		214		714		95 737
2014	Rc	210		675		105 630
2013	Rc	197		689		115 741
2012	Rc	182		801		139 527
2011	Rc	189		690		135 727
2010	⊥	189		776		145 794
<b>SECÇÃO L - ATIVIDADES IMOBILIÁRIAS</b>						
2015		521		971		90 663
2014	Rc	495		911		62 621
2013	Rc	505		918		69 096
2012	Rc	535		945		89 135
2011	Rc	568		986		109 834
2010	⊥	589		1 052		110 340

Fonte: INE, Sistema de Contas Integradas das Empresas (SCIE)

## 7.1 - Indicadores dos Estabelecimentos das Empresas não Financeiras por sector de atividade económica e Município (Continuação)

Ano	Estabelecimentos		Pessoal ao serviço		Volume de negócios	
		N.º		N.º		10 <sup>3</sup> Euros
<b>SECÇÃO M - ATIVIDADES DE CONSULTORIA, CIENTÍFICAS, TÉCNICAS E SIMILARES</b>						
2015		1 360		2 488		92 714
2014	Rc	1 326		2 438		89 563
2013	Rc	1 303		2 552		86 092
2012	Rc	1 386		2 649		97 400
2011	Rc	1 476		2 819		104 706
2010	⊥	1 607		2 947		116 682
<b>SECÇÃO N - ATIVIDADES ADMINISTRATIVAS E DOS SERVIÇOS DE APOIO</b>						
2015		2 127		6 650		203 114
2014	Rc	1 925		5 118		193 853
2013	Rc	1 814		5 721		205 520
2012	Rc	1 759		6 315		212 805
2011	Rc	1 733		6 594		233 119
2010	⊥	1 770		6 955		244 676
<b>SECÇÃO P - EDUCAÇÃO</b>						
2015		556		1 220		9 748
2014	Rc	578		1 277		10 252
2013	Rc	576		1 189		10 391
2012	Rc	613		1 300		12 859
2011	Rc	681		1 318		13 543
2010	⊥	731		1 469		14 304
<b>SECÇÃO Q - ATIVIDADES DE SAÚDE HUMANA E APOIO SOCIAL</b>						
2015		1 130		1 728		78 074
2014	Rc	1 089		1 652		79 281
2013	Rc	1 049		1 781		72 502
2012	Rc	1 042		1 741		71 533
2011	Rc	1 055		1 795		78 998
2010	⊥	1 054		1 830		82 904
<b>SECÇÃO R - ATIVIDADES ARTÍSTICAS, DE ESPETÁCULOS, DESPORTIVAS E RECREATIVAS</b>						
2015		498		988		42 034
2014	Rc	458		907		31 983
2013	Rc	451		910		30 683
2012	Rc	446		999		37 391
2011	Rc	480		914		31 378
2010	⊥	494		900		32 230
<b>SECÇÃO S - OUTRAS ATIVIDADES DE SERVIÇOS</b>						
2015		545		986		18 712
2014	Rc	549		950		17 884
2013	Rc	569		1 001		18 310
2012	Rc	607		1 104		20 076
2011	Rc	647		1 175		22 090
2010	⊥	681		1 259		24 813

Fonte: INE, Sistema de Contas Integradas das Empresas (SCIE)

# 7.1 - Indicadores dos Estabelecimentos das Empresas não Financeiras por sector de atividade económica e Município (Continuação)

Ano	Estabelecimentos		Pessoal ao serviço		Volume de negócios	
		N.º		N.º		10 <sup>3</sup> Euros
<b>Machico</b>						
2015		1 438		3 958		315 846
2014	Rc	1 399		3 550		324 800
2013	Rc	1 375		3 603		292 625
2012	Rc	1 387		3 811		316 280
2011	Rc	1 493		4 239		348 082
2010	⊥	1 512		4 330		325 221
<b>SECÇÃO A - AGRICULTURA, PRODUÇÃO ANIMAL, CAÇA, FLORESTA E PESCA</b>						
2015		148		297		4 355
2014	Rc	143		298		5 106
2013	Rc	123		261		4 701
2012	Rc	54		188		5 688
2011	Rc	50		207		5 409
2010	⊥	49		222		5 061
<b>SECÇÃO B - INDÚSTRIAS EXTRATIVAS</b>						
2015		0		0		0
2014	Rc	0		0		0
2013	Rc	1		...		...
2012	Rc	1		...		...
2011	Rc	1		...		...
2010	⊥	1		...		...
<b>SECÇÃO C - INDÚSTRIAS TRANSFORMADORAS</b>						
2015		66		415		38 746
2014	Rc	76		412		45 603
2013	Rc	71		419		45 600
2012	Rc	83		451		44 224
2011	Rc	80		567		48 554
2010	⊥	84		572		49 976
<b>SECÇÃO D - ELETRICIDADE, GÁS, VAPOR, ÁGUA QUENTE E FRIA E AR FRIO</b>						
2015		2		...		...
2014	Rc	3		24		28 717
2013	Rc	2		...		...
2012	Rc	2		...		...
2011	Rc	2		...		...
2010	⊥	2		...		...
<b>SECÇÃO E - CAPTAÇÃO, TRATAMENTO E DISTRIBUIÇÃO DE ÁGUA; SANEAMENTO, GESTÃO DE RESÍDUOS E DESPOLIÇÃO</b>						
2015		3		49		3 273
2014	Rc	4		50		4 911
2013	Rc	4		47		4 353
2012	Rc	6		...		...
2011	Rc	6		...		...
2010	⊥	6		...		...

Fonte: INE, Sistema de Contas Integradas das Empresas (SCIE)

# 7.1 - Indicadores dos Estabelecimentos das Empresas não Financeiras por sector de atividade económica e Município (Continuação)

Ano	Estabelecimentos		Pessoal ao serviço		Volume de negócios	
		N.º		N.º		10 <sup>3</sup> Euros
<b>SECÇÃO F - CONSTRUÇÃO</b>						
2015		103		867		36 278
2014	Rc	117		508		22 468
2013	Rc	119		611		29 808
2012	Rc	155		809		51 855
2011	Rc	183		973		67 918
2010	⊥	200		1 027		69 532
<b>SECÇÃO G - COMÉRCIO POR GROSSO E A RETALHO; REPARAÇÃO DE VEÍCULOS AUTOMÓVEIS E MOTOCICLOS</b>						
2015		271		815		166 325
2014	Rc	270		826		171 437
2013	Rc	275		810		133 800
2012	Rc	297		829		134 018
2011	Rc	317		873		140 010
2010	⊥	319		877		115 172
<b>SECÇÃO H - TRANSPORTES E ARMAZENAGEM</b>						
2015		72		151		14 162
2014	Rc	70		146		15 960
2013	Rc	78		163		16 217
2012	Rc	81		168		15 633
2011	Rc	82		154		16 925
2010	⊥	83		164		21 335
<b>SECÇÃO I - ALOJAMENTO, RESTAURAÇÃO E SIMILARES</b>						
2015		227		597		16 354
2014	Rc	216		581		15 075
2013	Rc	199		565		15 927
2012	Rc	210		541		14 225
2011	Rc	226		557		17 802
2010	⊥	216		558		17 310
<b>SECÇÃO J - ATIVIDADES DE INFORMAÇÃO E DE COMUNICAÇÃO</b>						
2015		8		10		516
2014	Rc	7		9		700
2013	Rc	5		9		511
2012	Rc	6		10		538
2011	Rc	9		12		714
2010	⊥	7		12		608
<b>SECÇÃO L - ATIVIDADES IMOBILIÁRIAS</b>						
2015		22		23		183
2014	Rc	20		20		191
2013	Rc	26		26		204
2012	Rc	31		31		355
2011	Rc	33		33		439
2010	⊥	32		32		1 501

Fonte: INE, Sistema de Contas Integradas das Empresas (SCIE)

# 7.1 - Indicadores dos Estabelecimentos das Empresas não Financeiras por sector de atividade económica e Município (Continuação)

Ano	Estabelecimentos		Pessoal ao serviço		Volume de negócios	
		N.º		N.º		10 <sup>3</sup> Euros
SECÇÃO M - ATIVIDADES DE CONSULTORIA, CIENTÍFICAS, TÉCNICAS E SIMILARES						
2015		66		107		2 093
2014	Rc	68		118		2 789
2013	Rc	67		115		2 569
2012	Rc	68		115		2 456
2011	Rc	76		125		2 653
2010	⊥	75		119		2 593
SECÇÃO N - ATIVIDADES ADMINISTRATIVAS E DOS SERVIÇOS DE APOIO						
2015		209		...		...
2014	Rc	180		195		4 429
2013	Rc	173		175		1 387
2012	Rc	158		177		1 836
2011	Rc	159		194		4 386
2010	⊥	178		198		4 449
SECÇÃO P - EDUCAÇÃO						
2015		40		67		298
2014	Rc	37		66		307
2013	Rc	37		69		342
2012	Rc	40		74		357
2011	Rc	55		95		402
2010	⊥	46		85		364
SECÇÃO Q - ATIVIDADES DE SAÚDE HUMANA E APOIO SOCIAL						
2015		100		115		2 820
2014	Rc	91		103		2 497
2013	Rc	95		113		2 467
2012	Rc	83		109		2 467
2011	Rc	84		94		1 525
2010	⊥	75		84		1 349
SECÇÃO R - ATIVIDADES ARTÍSTICAS, DE ESPETÁCULOS, DESPORTIVAS E RECREATIVAS						
2015		39		52		772
2014	Rc	31		43		875
2013	Rc	33		47		987
2012	Rc	34		41		858
2011	Rc	42		45		915
2010	⊥	51		54		642
SECÇÃO S - OUTRAS ATIVIDADES DE SERVIÇOS						
2015		62		146		3 737
2014	Rc	66		151		3 735
2013	Rc	67		149		3 520
2012	Rc	78		160		3 681
2011	Rc	88		181		4 237
2010	⊥	88		180		4 133

Fonte: INE, Sistema de Contas Integradas das Empresas (SCIE)

## 7.1 - Indicadores dos Estabelecimentos das Empresas não Financeiras por sector de atividade económica e Município (Continuação)

Ano	Estabelecimentos		Pessoal ao serviço		Volume de negócios	
		N.º		N.º		10 <sup>3</sup> Euros
<b>Ponta do Sol</b>						
2015		1 190		1 916		56 838
2014	Rc	1 174		1 870		54 401
2013	Rc	1 134		1 856		51 454
2012	Rc	587		1 330		48 442
2011	Rc	561		1 418		56 269
2010	└	559		1 509		60 501
<b>SECÇÃO A - AGRICULTURA, PRODUÇÃO ANIMAL, CAÇA, FLORESTA E PESCA</b>						
2015		716		738		4 369
2014	Rc	695		707		4 054
2013	Rc	618		629		3 289
2012	Rc	95		108		1 647
2011	Rc	31		62		1 546
2010	└	30		55		1 662
<b>SECÇÃO B - INDÚSTRIAS EXTRATIVAS</b>						
2015		2		...		...
2014	Rc	4		16		1 325
2013	Rc	4		16		1 177
2012	Rc	2		...		...
2011	Rc	1		...		...
2010	└	2		...		...
<b>SECÇÃO C - INDÚSTRIAS TRANSFORMADORAS</b>						
2015		23		63		2 888
2014	Rc	23		70		2 868
2013	Rc	25		81		2 328
2012	Rc	25		78		2 518
2011	Rc	25		91		4 217
2010	└	27		105		4 168
<b>SECÇÃO D - ELETRICIDADE, GÁS, VAPOR, ÁGUA QUENTE E FRIA E AR FRIO</b>						
2015		0		0		0
2014	Rc	0		0		0
2013	Rc	0		0		0
2012	Rc	0		0		0
2011	Rc	0		0		0
2010	└	0		0		0
<b>SECÇÃO E - CAPTAÇÃO, TRATAMENTO E DISTRIBUIÇÃO DE ÁGUA; SANEAMENTO, GESTÃO DE RESÍDUOS E DESPOLUIÇÃO</b>						
2015		0		0		0
2014	Rc	0		0		0
2013	Rc	0		0		0
2012	Rc	0		0		0
2011	Rc	0		0		0
2010	└	0		0		0

Fonte: INE, Sistema de Contas Integradas das Empresas (SCIE)

## 7.1 - Indicadores dos Estabelecimentos das Empresas não Financeiras por sector de atividade económica e Município (Continuação)

Ano	Estabelecimentos		Pessoal ao serviço		Volume de negócios	
		N.º		N.º		10 <sup>3</sup> Euros
<b>SECÇÃO F - CONSTRUÇÃO</b>						
2015		51		243		10 025
2014	Rc	48		226		7 557
2013	Rc	70		281		8 115
2012	Rc	58		295		7 443
2011	Rc	71		351		9 282
2010	⊥	74		392		11 099
<b>SECÇÃO G - COMÉRCIO POR GROSSO E A RETALHO; REPARAÇÃO DE VEÍCULOS AUTOMÓVEIS E MOTOCICLOS</b>						
2015		108		336		25 854
2014	Rc	120		321		26 736
2013	Rc	142		349		26 154
2012	Rc	127		322		25 305
2011	Rc	144		333		22 935
2010	⊥	134		373		25 475
<b>SECÇÃO H - TRANSPORTES E ARMAZENAGEM</b>						
2015		27		50		923
2014	Rc	27		51		981
2013	Rc	29		57		861
2012	Rc	26		...		...
2011	Rc	23		55		931
2010	⊥	25		61		1 620
<b>SECÇÃO I - ALOJAMENTO, RESTAURAÇÃO E SIMILARES</b>						
2015		92		244		7 496
2014	Rc	71		225		7 232
2013	Rc	80		211		6 374
2012	Rc	79		213		6 257
2011	Rc	79		237		7 492
2010	⊥	83		229		7 135
<b>SECÇÃO J - ATIVIDADES DE INFORMAÇÃO E DE COMUNICAÇÃO</b>						
2015		2		...		...
2014	Rc	4		4		26
2013	Rc	5		5		40
2012	Rc	8		8		58
2011	Rc	7		10		86
2010	⊥	7		7		241
<b>SECÇÃO L - ATIVIDADES IMOBILIÁRIAS</b>						
2015		12		12		612
2014	Rc	14		17		635
2013	Rc	12		13		933
2012	Rc	11		12		665
2011	Rc	13		14		2 903
2010	⊥	13		...		...

Fonte: INE, Sistema de Contas Integradas das Empresas (SCIE)

## 7.1 - Indicadores dos Estabelecimentos das Empresas não Financeiras por sector de atividade económica e Município (Continuação)

Ano	Estabelecimentos		Pessoal ao serviço		Volume de negócios
		N.º		N.º	10³ Euros
<b>SECÇÃO M - ATIVIDADES DE CONSULTORIA, CIENTÍFICAS, TÉCNICAS E SIMILARES</b>					
2015		28		37	523
2014	Rc	33		44	681
2013	Rc	33		47	427
2012	Rc	28		41	511
2011	Rc	33		46	692
2010	⊥	32		47	844
<b>SECÇÃO N - ATIVIDADES ADMINISTRATIVAS E DOS SERVIÇOS DE APOIO</b>					
2015		63		80	891
2014	Rc	65		92	1 173
2013	Rc	46		71	710
2012	Rc	59		82	792
2011	Rc	59		91	1 031
2010	⊥	50		79	869
<b>SECÇÃO P - EDUCAÇÃO</b>					
2015		15		28	94
2014	Rc	20		33	153
2013	Rc	18		30	92
2012	Rc	15		28	117
2011	Rc	19		...	...
2010	⊥	19		37	127
<b>SECÇÃO Q - ATIVIDADES DE SAÚDE HUMANA E APOIO SOCIAL</b>					
2015		15		18	371
2014	Rc	13		14	412
2013	Rc	11		13	405
2012	Rc	16		17	489
2011	Rc	16		18	645
2010	⊥	15		18	630
<b>SECÇÃO R - ATIVIDADES ARTÍSTICAS, DE ESPETÁCULOS, DESPORTIVAS E RECREATIVAS</b>					
2015		17		17	74
2014	Rc	19		19	90
2013	Rc	20		20	82
2012	Rc	17		17	70
2011	Rc	18		18	94
2010	⊥	19		19	81
<b>SECÇÃO S - OUTRAS ATIVIDADES DE SERVIÇOS</b>					
2015		19		34	564
2014	Rc	18		31	478
2013	Rc	21		33	465
2012	Rc	21		37	451
2011	Rc	22		38	650
2010	⊥	29		51	936

Fonte: INE, Sistema de Contas Integradas das Empresas (SCIE)

# 7.1 - Indicadores dos Estabelecimentos das Empresas não Financeiras por sector de atividade económica e Município (Continuação)

Ano	Estabelecimentos		Pessoal ao serviço		Volume de negócios	
		N.º		N.º		10 <sup>3</sup> Euros
<b>Porto Moniz</b>						
2015		280		478		11 786
2014	Rc	290		481		10 328
2013	Rc	302		486		13 409
2012	Rc	191		389		8 383
2011	Rc	164		391		13 365
2010	⊥	169		385		12 185
<b>SECÇÃO A - AGRICULTURA, PRODUÇÃO ANIMAL, CAÇA, FLORESTA E PESCA</b>						
2015		118		118		508
2014	Rc	126		127		354
2013	Rc	134		134		291
2012	Rc	34		34		122
2011	Rc	6		26		3 414
2010	⊥	9		24		2 713
<b>SECÇÃO B - INDÚSTRIAS EXTRATIVAS</b>						
2015		0		0		0
2014	Rc	0		0		0
2013	Rc	0		0		0
2012	Rc	0		0		0
2011	Rc	0		0		0
2010	⊥	0		0		0
<b>SECÇÃO C - INDÚSTRIAS TRANSFORMADORAS</b>						
2015		6		20		405
2014	Rc	6		20		387
2013	Rc	8		25		464
2012	Rc	7		25		447
2011	Rc	7		25		549
2010	⊥	8		26		574
<b>SECÇÃO D - ELETRICIDADE, GÁS, VAPOR, ÁGUA QUENTE E FRIA E AR FRIO</b>						
2015		0		0		0
2014	Rc	0		0		0
2013	Rc	0		0		0
2012	Rc	0		0		0
2011	Rc	0		0		0
2010	⊥	0		0		0
<b>SECÇÃO E - CAPTAÇÃO, TRATAMENTO E DISTRIBUIÇÃO DE ÁGUA; SANEAMENTO, GESTÃO DE RESÍDUOS E DESPOLUIÇÃO</b>						
2015		0		0		0
2014	Rc	0		0		0
2013	Rc	0		0		0
2012	Rc	0		0		0
2011	Rc	0		0		0
2010	⊥	0		0		0

Fonte: INE, Sistema de Contas Integradas das Empresas (SCIE)

**7.1 - Indicadores dos Estabelecimentos das Empresas não Financeiras por sector de atividade económica e Município**  
(Continuação)

Ano	Estabelecimentos		Pessoal ao serviço		Volume de negócios	
		N.º		N.º		10 <sup>3</sup> Euros
<b>SECÇÃO F - CONSTRUÇÃO</b>						
2015		10		25		2 176
2014	Rc	10		31		1 794
2013	Rc	13		42		4 762
2012	Rc	13		41		334
2011	Rc	13		43		666
2010	⊥	15		45		647
<b>SECÇÃO G - COMÉRCIO POR GROSSO E A RETALHO; REPARAÇÃO DE VEÍCULOS AUTOMÓVEIS E MOTOCICLOS</b>						
2015		36		58		2 542
2014	Rc	35		55		2 508
2013	Rc	36		53		2 508
2012	Rc	33		64		3 156
2011	Rc	30		55		3 147
2010	⊥	32		49		2 974
<b>SECÇÃO H - TRANSPORTES E ARMAZENAGEM</b>						
2015		8		12		112
2014	Rc	10		10		118
2013	Rc	12		12		134
2012	Rc	12		...		...
2011	Rc	10		11		117
2010	⊥	10		11		120
<b>SECÇÃO I - ALOJAMENTO, RESTAURAÇÃO E SIMILARES</b>						
2015		53		191		5 593
2014	Rc	53		185		4 772
2013	Rc	53		171		4 266
2012	Rc	52		171		3 848
2011	Rc	48		179		4 761
2010	⊥	44		178		4 765
<b>SECÇÃO J - ATIVIDADES DE INFORMAÇÃO E DE COMUNICAÇÃO</b>						
2015		0		0		0
2014	Rc	0		0		0
2013	Rc	0		0		0
2012	Rc	0		0		0
2011	Rc	2		...		...
2010	⊥	2		...		...
<b>SECÇÃO L - ATIVIDADES IMOBILIÁRIAS</b>						
2015		5		6		37
2014	Rc	3		...		...
2013	Rc	2		...		...
2012	Rc	2		...		...
2011	Rc	4		...		...
2010	⊥	2		...		...

Fonte: INE, Sistema de Contas Integradas das Empresas (SCIE)

# 7.1 - Indicadores dos Estabelecimentos das Empresas não Financeiras por sector de atividade económica e Município (Continuação)

Ano	Estabelecimentos		Pessoal ao serviço		Volume de negócios	
		N.º		N.º		10 <sup>3</sup> Euros
<b>SECÇÃO M - ATIVIDADES DE CONSULTORIA, CIENTÍFICAS, TÉCNICAS E SIMILARES</b>						
2015		7		10		174
2014	Rc	5		7		139
2013	Rc	5		7		103
2012	Rc	6		6		115
2011	Rc	7		8		442
2010	⊥	7		6		174
<b>SECÇÃO N - ATIVIDADES ADMINISTRATIVAS E DOS SERVIÇOS DE APOIO</b>						
2015		14		14		82
2014	Rc	21		21		87
2013	Rc	15		15		43
2012	Rc	7		7		41
2011	Rc	9		9		48
2010	⊥	12		12		52
<b>SECÇÃO P - EDUCAÇÃO</b>						
2015		2		...		...
2014	Rc	1		...		...
2013	Rc	1		...		...
2012	Rc	3		4		16
2011	Rc	2		...		...
2010	⊥	3		4		37
<b>SECÇÃO Q - ATIVIDADES DE SAÚDE HUMANA E APOIO SOCIAL</b>						
2015		10		10		83
2014	Rc	9		9		94
2013	Rc	10		10		67
2012	Rc	9		9		71
2011	Rc	12		12		104
2010	⊥	10		10		34
<b>SECÇÃO R - ATIVIDADES ARTÍSTICAS, DE ESPETÁCULOS, DESPORTIVAS E RECREATIVAS</b>						
2015		2		...		...
2014	Rc	4		4		10
2013	Rc	4		4		8
2012	Rc	4		4		4
2011	Rc	5		5		8
2010	⊥	5		6		23
<b>SECÇÃO S - OUTRAS ATIVIDADES DE SERVIÇOS</b>						
2015		9		10		57
2014	Rc	7		8		58
2013	Rc	9		10		81
2012	Rc	9		9		97
2011	Rc	9		9		79
2010	⊥	10		10		54

Fonte: INE, Sistema de Contas Integradas das Empresas (SCIE)

# 7.1 - Indicadores dos Estabelecimentos das Empresas não Financeiras por sector de atividade económica e Município (Continuação)

Ano	Estabelecimentos		Pessoal ao serviço		Volume de negócios	
		N.º		N.º		10³ Euros
Ribeira Brava						
2015		1 023		2 493		111 085
2014	Rc	985		2 150		97 855
2013	Rc	987		2 183		98 645
2012	Rc	754		1 967		101 535
2011	Rc	768		2 159		123 860
2010	⊥	787		2 217		127 956
SECÇÃO A - AGRICULTURA, PRODUÇÃO ANIMAL, CAÇA, FLORESTA E PESCA						
2015		320		329		1 404
2014	Rc	315		319		1 113
2013	Rc	295		296		789
2012	Rc	52		54		305
2011	Rc	13		...		...
2010	⊥	11		13		302
SECÇÃO B - INDÚSTRIAS EXTRATIVAS						
2015		0		0		0
2014	Rc	0		0		0
2013	Rc	0		0		0
2012	Rc	0		0		0
2011	Rc	0		0		0
2010	⊥	0		0		0
SECÇÃO C - INDÚSTRIAS TRANSFORMADORAS						
2015		31		128		4 297
2014	Rc	32		139		4 904
2013	Rc	31		139		4 201
2012	Rc	38		164		5 001
2011	Rc	39		185		6 001
2010	⊥	44		227		6 653
SECÇÃO D - ELETRICIDADE, GÁS, VAPOR, ÁGUA QUENTE E FRIA E AR FRIO						
2015		0		0		0
2014	Rc	0		0		0
2013	Rc	0		0		0
2012	Rc	0		0		0
2011	Rc	0		0		0
2010	⊥	0		0		0
SECÇÃO E - CAPTAÇÃO, TRATAMENTO E DISTRIBUIÇÃO DE ÁGUA; SANEAMENTO, GESTÃO DE RESÍDUOS E DESPOLUIÇÃO						
2015		2		...		...
2014	Rc	2		...		...
2013	Rc	3		75		4 106
2012	Rc	3		86		3 771
2011	Rc	2		...		...
2010	⊥	1		...		...

Fonte: INE, Sistema de Contas Integradas das Empresas (SCIE)

## 7.1 - Indicadores dos Estabelecimentos das Empresas não Financeiras por sector de atividade económica e Município (Continuação)

Ano	Estabelecimentos		Pessoal ao serviço		Volume de negócios	
		N.º		N.º		10³ Euros
SECÇÃO F - CONSTRUÇÃO						
2015		60		586		20 960
2014	Rc	65		293		12 659
2013	Rc	69		311		8 826
2012	Rc	80		372		10 291
2011	Rc	93		447		13 543
2010	⊥	109		509		20 659
SECÇÃO G - COMÉRCIO POR GROSSO E A RETALHO; REPARAÇÃO DE VEÍCULOS AUTOMÓVEIS E MOTOCICLOS						
2015		152		581		64 579
2014	Rc	147		541		58 671
2013	Rc	168		567		64 491
2012	Rc	163		541		65 980
2011	Rc	175		684		82 191
2010	⊥	170		662		80 658
SECÇÃO H - TRANSPORTES E ARMAZENAGEM						
2015		58		108		2 810
2014	Rc	64		142		3 709
2013	Rc	68		135		3 516
2012	Rc	71		137		4 340
2011	Rc	67		139		4 621
2010	⊥	66		119		3 588
SECÇÃO I - ALOJAMENTO, RESTAURAÇÃO E SIMILARES						
2015		111		266		7 177
2014	Rc	91		238		6 201
2013	Rc	92		250		6 166
2012	Rc	94		233		6 182
2011	Rc	89		239		8 839
2010	⊥	80		254		7 969
SECÇÃO J - ATIVIDADES DE INFORMAÇÃO E DE COMUNICAÇÃO						
2015		8		...		...
2014	Rc	9		47		1 323
2013	Rc	10		37		1 169
2012	Rc	10		30		817
2011	Rc	12		30		762
2010	⊥	13		30		1 013
SECÇÃO L - ATIVIDADES IMOBILIÁRIAS						
2015		17		21		1 468
2014	Rc	15		23		459
2013	Rc	16		25		738
2012	Rc	21		30		600
2011	Rc	25		38		1 636
2010	⊥	28		...		...

Fonte: INE, Sistema de Contas Integradas das Empresas (SCIE)

## 7.1 - Indicadores dos Estabelecimentos das Empresas não Financeiras por sector de atividade económica e Município (Continuação)

Ano	Estabelecimentos		Pessoal ao serviço		Volume de negócios	
		N.º		N.º		10 <sup>3</sup> Euros
<b>SECÇÃO M - ATIVIDADES DE CONSULTORIA, CIENTÍFICAS, TÉCNICAS E SIMILARES</b>						
2015		46		63		1 169
2014	Rc	45		69		1 336
2013	Rc	37		80		1 263
2012	Rc	43		76		1 009
2011	Rc	42		62		1 418
2010	⊥	49		73		1 359
<b>SECÇÃO N - ATIVIDADES ADMINISTRATIVAS E DOS SERVIÇOS DE APOIO</b>						
2015		110		118		2 254
2014	Rc	100		108		1 235
2013	Rc	90		99		1 281
2012	Rc	76		79		690
2011	Rc	84		86		647
2010	⊥	87		87		679
<b>SECÇÃO P - EDUCAÇÃO</b>						
2015		22		39		292
2014	Rc	26		...		...
2013	Rc	32		53		305
2012	Rc	28		48		294
2011	Rc	35		56		425
2010	⊥	34		55		402
<b>SECÇÃO Q - ATIVIDADES DE SAÚDE HUMANA E APOIO SOCIAL</b>						
2015		39		55		1 258
2014	Rc	34		47		1 157
2013	Rc	36		53		1 248
2012	Rc	37		56		1 682
2011	Rc	41		53		1 610
2010	⊥	37		48		1 304
<b>SECÇÃO R - ATIVIDADES ARTÍSTICAS, DE ESPETÁCULOS, DESPORTIVAS E RECREATIVAS</b>						
2015		20		21		96
2014	Rc	15		16		77
2013	Rc	13		16		67
2012	Rc	12		15		76
2011	Rc	17		21		96
2010	⊥	23		27		206
<b>SECÇÃO S - OUTRAS ATIVIDADES DE SERVIÇOS</b>						
2015		27		48		489
2014	Rc	25		45		510
2013	Rc	27		47		478
2012	Rc	26		46		496
2011	Rc	34		57		529
2010	⊥	35		55		557

Fonte: INE, Sistema de Contas Integradas das Empresas (SCIE)

## 7.1 - Indicadores dos Estabelecimentos das Empresas não Financeiras por sector de atividade económica e Município (Continuação)

Ano	Estabelecimentos		Pessoal ao serviço		Volume de negócios	
		N.º		N.º		10 <sup>3</sup> Euros
<b>Santa Cruz</b>						
2015		3 379		8 611		625 462
2014	Rc	3 256		8 380		580 564
2013	Rc	3 161		7 932		549 216
2012	Rc	2 997		7 950		515 243
2011	Rc	3 164		9 328		605 579
2010	⊥	3 198		9 805		731 469
<b>SECÇÃO A - AGRICULTURA, PRODUÇÃO ANIMAL, CAÇA, FLORESTA E PESCA</b>						
2015		228		374		16 925
2014	Rc	237		379		16 353
2013	Rc	222		373		16 881
2012	Rc	88		245		13 408
2011	Rc	75		280		17 309
2010	⊥	69		264		16 179
<b>SECÇÃO B - INDÚSTRIAS EXTRATIVAS</b>						
2015		0		0		0
2014	Rc	0		0		0
2013	Rc	1		...		...
2012	Rc	0		0		0
2011	Rc	0		0		0
2010	⊥	1		...		...
<b>SECÇÃO C - INDÚSTRIAS TRANSFORMADORAS</b>						
2015		137		719		75 850
2014	Rc	128		667		55 503
2013	Rc	126		631		54 119
2012	Rc	140		670		52 459
2011	Rc	152		845		60 853
2010	⊥	158		859		66 637
<b>SECÇÃO D - ELETRICIDADE, GÁS, VAPOR, ÁGUA QUENTE E FRIA E AR FRIO</b>						
2015		1		...		...
2014	Rc	0		0		0
2013	Rc	0		0		0
2012	Rc	1		...		...
2011	Rc	1		...		...
2010	⊥	1		...		...
<b>SECÇÃO E - CAPTAÇÃO, TRATAMENTO E DISTRIBUIÇÃO DE ÁGUA; SANEAMENTO, GESTÃO DE RESÍDUOS E DESPOLUIÇÃO</b>						
2015		5		221		14 176
2014	Rc	5		211		14 508
2013	Rc	8		215		14 919
2012	Rc	7		208		14 636
2011	Rc	7		...		...
2010	⊥	5		157		8 781

Fonte: INE, Sistema de Contas Integradas das Empresas (SCIE)

# 7.1 - Indicadores dos Estabelecimentos das Empresas não Financeiras por sector de atividade económica e Município (Continuação)

Ano	Estabelecimentos		Pessoal ao serviço		Volume de negócios	
		N.º		N.º		10³ Euros
SECÇÃO F - CONSTRUÇÃO						
2015		147		585		47 323
2014	Rc	143		626		54 448
2013	Rc	156		714		41 322
2012	Rc	181		925		28 466
2011	Rc	216		1 335		69 522
2010	⊥	219		1 705		152 449
SECÇÃO G - COMÉRCIO POR GROSSO E A RETALHO; REPARAÇÃO DE VEÍCULOS AUTOMÓVEIS E MOTOCICLOS						
2015		529		1 979		280 002
2014	Rc	509		1 894		258 532
2013	Rc	528		1 849		282 936
2012	Rc	538		1 774		269 948
2011	Rc	590		2 288		305 838
2010	⊥	590		2 337		342 892
SECÇÃO H - TRANSPORTES E ARMAZENAGEM						
2015		151		930		85 412
2014	Rc	157		933		76 084
2013	Rc	155		693		44 932
2012	Rc	159		719		43 458
2011	Rc	156		703		40 508
2010	⊥	154		689		37 641
SECÇÃO I - ALOJAMENTO, RESTAURAÇÃO E SIMILARES						
2015		370		1 532		60 825
2014	Rc	342		1 476		58 187
2013	Rc	319		1 341		51 101
2012	Rc	322		1 339		49 085
2011	Rc	324		1 450		55 398
2010	⊥	317		1 515		56 096
SECÇÃO J - ATIVIDADES DE INFORMAÇÃO E DE COMUNICAÇÃO						
2015		32		...		...
2014	Rc	32		36		1 169
2013	Rc	33		...		...
2012	Rc	33		...		...
2011	Rc	39		68		6 060
2010	⊥	31		41		2 759
SECÇÃO L - ATIVIDADES IMOBILIÁRIAS						
2015		46		73		2 872
2014	Rc	39		60		4 356
2013	Rc	42		63		4 959
2012	Rc	50		74		1 999
2011	Rc	49		82		3 746
2010	⊥	54		...		...

Fonte: INE, Sistema de Contas Integradas das Empresas (SCIE)

# 7.1 - Indicadores dos Estabelecimentos das Empresas não Financeiras por sector de atividade económica e Município (Continuação)

Ano	Estabelecimentos		Pessoal ao serviço		Volume de negócios	
		N.º		N.º		10 <sup>3</sup> Euros
<b>SECÇÃO M - ATIVIDADES DE CONSULTORIA, CIENTÍFICAS, TÉCNICAS E SIMILARES</b>						
2015		245		283		5 228
2014	Rc	231		266		4 465
2013	Rc	231		268		3 812
2012	Rc	246		285		4 861
2011	Rc	268		319		6 178
2010	└	294		356		6 012
<b>SECÇÃO N - ATIVIDADES ADMINISTRATIVAS E DOS SERVIÇOS DE APOIO</b>						
2015		747		908		23 812
2014	Rc	678		853		24 410
2013	Rc	622		783		20 787
2012	Rc	525		689		18 434
2011	Rc	535		697		18 751
2010	└	548		728		23 943
<b>SECÇÃO P - EDUCAÇÃO</b>						
2015		182		291		1 759
2014	Rc	198		300		1 714
2013	Rc	191		298		1 503
2012	Rc	193		336		1 807
2011	Rc	216		396		2 029
2010	└	203		371		1 892
<b>SECÇÃO Q - ATIVIDADES DE SAÚDE HUMANA E APOIO SOCIAL</b>						
2015		231		252		4 809
2014	Rc	236		267		5 164
2013	Rc	216		246		4 565
2012	Rc	214		239		4 728
2011	Rc	229		253		4 839
2010	└	224		247		4 548
<b>SECÇÃO R - ATIVIDADES ARTÍSTICAS, DE ESPETÁCULOS, DESPORTIVAS E RECREATIVAS</b>						
2015		153		172		2 341
2014	Rc	149		167		2 301
2013	Rc	145		164		1 872
2012	Rc	134		151		1 755
2011	Rc	128		152		2 355
2010	└	137		160		2 744
<b>SECÇÃO S - OUTRAS ATIVIDADES DE SERVIÇOS</b>						
2015		175		258		3 657
2014	Rc	172		245		3 370
2013	Rc	166		236		3 178
2012	Rc	166		229		2 824
2011	Rc	179		267		3 323
2010	└	193		272		3 553

Fonte: INE, Sistema de Contas Integradas das Empresas (SCIE)

# 7.1 - Indicadores dos Estabelecimentos das Empresas não Financeiras por sector de atividade económica e Município (Continuação)

Ano	Estabelecimentos		Pessoal ao serviço		Volume de negócios	
		N.º		N.º		10 <sup>3</sup> Euros
<b>Santana</b>						
2015		617		948		30 973
2014	Rc	596		986		30 722
2013	Rc	589		986		31 140
2012	Rc	478		815		27 595
2011	Rc	472		898		35 239
2010	⊥	478		1 000		46 923
<b>SECÇÃO A - AGRICULTURA, PRODUÇÃO ANIMAL, CAÇA, FLORESTA E PESCA</b>						
2015		242		245		1 614
2014	Rc	230		...		...
2013	Rc	209		211		1 135
2012	Rc	90		92		941
2011	Rc	26		28		765
2010	⊥	29		31		713
<b>SECÇÃO B - INDÚSTRIAS EXTRATIVAS</b>						
2015		2		...		...
2014	Rc	1		...		...
2013	Rc	1		...		...
2012	Rc	2		...		...
2011	Rc	2		...		...
2010	⊥	3		13		1 089
<b>SECÇÃO C - INDÚSTRIAS TRANSFORMADORAS</b>						
2015		14		32		775
2014	Rc	17		39		1 055
2013	Rc	17		32		783
2012	Rc	18		43		1 092
2011	Rc	26		70		2 738
2010	⊥	26		75		2 609
<b>SECÇÃO D - ELETRICIDADE, GÁS, VAPOR, ÁGUA QUENTE E FRIA E AR FRIO</b>						
2015		0		0		0
2014	Rc	0		0		0
2013	Rc	0		0		0
2012	Rc	0		0		0
2011	Rc	0		0		0
2010	⊥	0		0		0
<b>SECÇÃO E - CAPTAÇÃO, TRATAMENTO E DISTRIBUIÇÃO DE ÁGUA; SANEAMENTO, GESTÃO DE RESÍDUOS E DESPOLUIÇÃO</b>						
2015		0		0		0
2014	Rc	0		0		0
2013	Rc	1		...		...
2012	Rc	1		...		...
2011	Rc	1		...		...
2010	⊥	1		...		...

Fonte: INE, Sistema de Contas Integradas das Empresas (SCIE)

# 7.1 - Indicadores dos Estabelecimentos das Empresas não Financeiras por sector de atividade económica e Município (Continuação)

Ano	Estabelecimentos		Pessoal ao serviço		Volume de negócios	
		N.º		N.º		10 <sup>3</sup> Euros
<b>SECÇÃO F - CONSTRUÇÃO</b>						
2015		25		61		1 634
2014	Rc	28		105		3 476
2013	Rc	29		77		2 463
2012	Rc	40		116		2 928
2011	Rc	48		173		5 874
2010	⊥	51		186		9 913
<b>SECÇÃO G - COMÉRCIO POR GROSSO E A RETALHO; REPARAÇÃO DE VEÍCULOS AUTOMÓVEIS E MOTOCICLOS</b>						
2015		88		187		18 916
2014	Rc	83		179		16 809
2013	Rc	88		247		18 245
2012	Rc	94		158		14 366
2011	Rc	104		173		16 279
2010	⊥	110		252		23 582
<b>SECÇÃO H - TRANSPORTES E ARMAZENAGEM</b>						
2015		15		20		423
2014	Rc	19		27		512
2013	Rc	20		27		655
2012	Rc	22		32		814
2011	Rc	27		41		1 133
2010	⊥	29		46		1 606
<b>SECÇÃO I - ALOJAMENTO, RESTAURAÇÃO E SIMILARES</b>						
2015		92		246		6 021
2014	Rc	94		262		5 784
2013	Rc	97		247		5 989
2012	Rc	87		233		5 452
2011	Rc	100		253		5 941
2010	⊥	86		243		5 423
<b>SECÇÃO J - ATIVIDADES DE INFORMAÇÃO E DE COMUNICAÇÃO</b>						
2015		2		...		...
2014	Rc	1		...		...
2013	Rc	0		0		0
2012	Rc	1		...		...
2011	Rc	1		...		...
2010	⊥	0		0		0
<b>SECÇÃO L - ATIVIDADES IMOBILIÁRIAS</b>						
2015		3		3		24
2014	Rc	3		3		29
2013	Rc	3		3		19
2012	Rc	2		...		...
2011	Rc	2		...		...
2010	⊥	2		...		...

Fonte: INE, Sistema de Contas Integradas das Empresas (SCIE)

# 7.1 - Indicadores dos Estabelecimentos das Empresas não Financeiras por sector de atividade económica e Município (Continuação)

Ano	Estabelecimentos		Pessoal ao serviço		Volume de negócios	
		N.º		N.º		10 <sup>3</sup> Euros
<b>SECÇÃO M - ATIVIDADES DE CONSULTORIA, CIENTÍFICAS, TÉCNICAS E SIMILARES</b>						
2015		18		20		230
2014	Rc	14		16		213
2013	Rc	17		19		181
2012	Rc	14		16		176
2011	Rc	12		14		162
2010	⊥	14		16		200
<b>SECÇÃO N - ATIVIDADES ADMINISTRATIVAS E DOS SERVIÇOS DE APOIO</b>						
2015		62		63		303
2014	Rc	58		59		327
2013	Rc	58		...		...
2012	Rc	48		48		267
2011	Rc	60		61		293
2010	⊥	56		57		331
<b>SECÇÃO P - EDUCAÇÃO</b>						
2015		9		9		51
2014	Rc	11		11		51
2013	Rc	13		13		58
2012	Rc	19		19		70
2011	Rc	22		22		103
2010	⊥	25		26		161
<b>SECÇÃO Q - ATIVIDADES DE SAÚDE HUMANA E APOIO SOCIAL</b>						
2015		29		29		268
2014	Rc	24		24		287
2013	Rc	19		19		245
2012	Rc	21		21		298
2011	Rc	24		24		330
2010	⊥	20		20		325
<b>SECÇÃO R - ATIVIDADES ARTÍSTICAS, DE ESPETÁCULOS, DESPORTIVAS E RECREATIVAS</b>						
2015		5		...		...
2014	Rc	3		8		264
2013	Rc	3		8		263
2012	Rc	4		9		276
2011	Rc	4		8		360
2010	⊥	6		10		330
<b>SECÇÃO S - OUTRAS ATIVIDADES DE SERVIÇOS</b>						
2015		11		13		240
2014	Rc	10		12		240
2013	Rc	14		16		306
2012	Rc	15		17		553
2011	Rc	13		15		354
2010	⊥	20		22		578

Fonte: INE, Sistema de Contas Integradas das Empresas (SCIE)

## 7.1 - Indicadores dos Estabelecimentos das Empresas não Financeiras por sector de atividade económica e Município (Continuação)

Ano	Estabelecimentos		Pessoal ao serviço		Volume de negócios	
		N.º		N.º		10³ Euros
<b>São Vicente</b>						
2015		611		1 006		29 697
2014	Rc	618		1 000		30 191
2013	Rc	614		1 008		31 721
2012	Rc	552		1 005		33 990
2011	Rc	399		939		43 212
2010	⊥	395		912		47 107
<b>SECÇÃO A - AGRICULTURA, PRODUÇÃO ANIMAL, CAÇA, FLORESTA E PESCA</b>						
2015		272		274		1 769
2014	Rc	276		...		...
2013	Rc	265		268		1 418
2012	Rc	183		187		1 126
2011	Rc	9		...		...
2010	⊥	10		12		397
<b>SECÇÃO B - INDÚSTRIAS EXTRATIVAS</b>						
2015		0		0		0
2014	Rc	0		0		0
2013	Rc	0		0		0
2012	Rc	1		...		...
2011	Rc	1		...		...
2010	⊥	1		...		...
<b>SECÇÃO C - INDÚSTRIAS TRANSFORMADORAS</b>						
2015		13		57		2 013
2014	Rc	12		57		2 264
2013	Rc	14		65		2 706
2012	Rc	15		74		3 233
2011	Rc	15		79		6 317
2010	⊥	14		69		6 509
<b>SECÇÃO D - ELETRICIDADE, GÁS, VAPOR, ÁGUA QUENTE E FRIA E AR FRIO</b>						
2015		0		0		0
2014	Rc	0		0		0
2013	Rc	0		0		0
2012	Rc	0		0		0
2011	Rc	0		0		0
2010	⊥	0		0		0
<b>SECÇÃO E - CAPTAÇÃO, TRATAMENTO E DISTRIBUIÇÃO DE ÁGUA; SANEAMENTO, GESTÃO DE RESÍDUOS E DESPOLUIÇÃO</b>						
2015		0		0		0
2014	Rc	0		0		0
2013	Rc	0		0		0
2012	Rc	0		0		0
2011	Rc	1		...		...
2010	⊥	1		...		...

Fonte: INE, Sistema de Contas Integradas das Empresas (SCIE)

# 7.1 - Indicadores dos Estabelecimentos das Empresas não Financeiras por sector de atividade económica e Município (Continuação)

Ano	Estabelecimentos		Pessoal ao serviço		Volume de negócios	
		N.º		N.º		10³ Euros
SECÇÃO F - CONSTRUÇÃO						
2015		41		123		2 820
2014	Rc	41		138		3 992
2013	Rc	41		129		3 482
2012	Rc	42		166		5 119
2011	Rc	49		229		9 506
2010	⊥	57		253		11 563
SECÇÃO G - COMÉRCIO POR GROSSO E A RETALHO; REPARAÇÃO DE VEÍCULOS AUTOMÓVEIS E MOTOCICLOS						
2015		74		152		14 107
2014	Rc	80		155		13 832
2013	Rc	92		166		15 491
2012	Rc	97		174		15 884
2011	Rc	90		184		16 938
2010	⊥	93		162		19 193
SECÇÃO H - TRANSPORTES E ARMAZENAGEM						
2015		16		35		870
2014	Rc	14		21		360
2013	Rc	16		26		396
2012	Rc	20		...		...
2011	Rc	19		35		562
2010	⊥	19		32		596
SECÇÃO I - ALOJAMENTO, RESTAURAÇÃO E SIMILARES						
2015		83		228		6 158
2014	Rc	83		214		6 404
2013	Rc	76		213		6 357
2012	Rc	83		234		6 359
2011	Rc	80		226		7 573
2010	⊥	80		229		6 624
SECÇÃO J - ATIVIDADES DE INFORMAÇÃO E DE COMUNICAÇÃO						
2015		2		...		...
2014	Rc	0		0		0
2013	Rc	0		0		0
2012	Rc	0		0		0
2011	Rc	0		0		0
2010	⊥	1		...		...
SECÇÃO L - ATIVIDADES IMOBILIÁRIAS						
2015		7		7		57
2014	Rc	5		...		...
2013	Rc	5		...		...
2012	Rc	5		5		63
2011	Rc	5		5		45
2010	⊥	3		...		...

Fonte: INE, Sistema de Contas Integradas das Empresas (SCIE)

## 7.1 - Indicadores dos Estabelecimentos das Empresas não Financeiras por sector de atividade económica e Município (Continuação)

Ano	Estabelecimentos		Pessoal ao serviço		Volume de negócios	
		N.º		N.º		10 <sup>3</sup> Euros
<b>SECÇÃO M - ATIVIDADES DE CONSULTORIA, CIENTÍFICAS, TÉCNICAS E SIMILARES</b>						
2015		21		22		274
2014	Rc	19		19		246
2013	Rc	18		23		461
2012	Rc	19		23		318
2011	Rc	23		35		665
2010	⊥	26		34		569
<b>SECÇÃO N - ATIVIDADES ADMINISTRATIVAS E DOS SERVIÇOS DE APOIO</b>						
2015		39		42		864
2014	Rc	39		44		749
2013	Rc	36		...		...
2012	Rc	39		43		720
2011	Rc	50		55		466
2010	⊥	45		47		655
<b>SECÇÃO P - EDUCAÇÃO</b>						
2015		10		...		...
2014	Rc	11		12		199
2013	Rc	13		14		146
2012	Rc	12		13		126
2011	Rc	15		16		163
2010	⊥	9		10		91
<b>SECÇÃO Q - ATIVIDADES DE SAÚDE HUMANA E APOIO SOCIAL</b>						
2015		15		15		164
2014	Rc	16		16		148
2013	Rc	18		18		178
2012	Rc	20		20		244
2011	Rc	17		17		165
2010	⊥	12		13		207
<b>SECÇÃO R - ATIVIDADES ARTÍSTICAS, DE ESPETÁCULOS, DESPORTIVAS E RECREATIVAS</b>						
2015		7		26		367
2014	Rc	10		28		384
2013	Rc	8		26		369
2012	Rc	4		23		323
2011	Rc	8		26		328
2010	⊥	8		26		318
<b>SECÇÃO S - OUTRAS ATIVIDADES DE SERVIÇOS</b>						
2015		11		11		69
2014	Rc	12		13		71
2013	Rc	12		13		78
2012	Rc	12		12		58
2011	Rc	17		18		83
2010	⊥	16		18		233

Fonte: INE, Sistema de Contas Integradas das Empresas (SCIE)

## 7.1 - Indicadores dos Estabelecimentos das Empresas não Financeiras por sector de atividade económica e Município (Continuação)

Ano	Estabelecimentos		Pessoal ao serviço		Volume de negócios	
		N.º		N.º		10 <sup>3</sup> Euros
<b>Porto Santo</b>						
2015		509		1 314		82 189
2014	Rc	499		1 197		75 148
2013	Rc	528		1 255		68 321
2012	Rc	534		1 315		75 121
2011	Rc	604		1 497		83 167
2010	⊥	608		1 653		114 266
<b>SECÇÃO A - AGRICULTURA, PRODUÇÃO ANIMAL, CAÇA, FLORESTA E PESCA</b>						
2015		17		39		368
2014	Rc	17		24		283
2013	Rc	19		29		454
2012	Rc	13		25		548
2011	Rc	15		23		464
2010	⊥	12		30		461
<b>SECÇÃO B - INDÚSTRIAS EXTRATIVAS</b>						
2015		1		...		...
2014	Rc	2		...		...
2013	Rc	3		10		215
2012	Rc	3		8		209
2011	Rc	3		7		272
2010	⊥	4		10		369
<b>SECÇÃO C - INDÚSTRIAS TRANSFORMADORAS</b>						
2015		16		28		893
2014	Rc	13		24		727
2013	Rc	15		27		882
2012	Rc	11		23		830
2011	Rc	14		31		1 321
2010	⊥	15		38		1 568
<b>SECÇÃO D - ELETRICIDADE, GÁS, VAPOR, ÁGUA QUENTE E FRIA E AR FRIO</b>						
2015		3		30		13 243
2014	Rc	2		...		...
2013	Rc	3		28		15 275
2012	Rc	3		29		15 714
2011	Rc	4		29		13 892
2010	⊥	2		...		...
<b>SECÇÃO E - CAPTAÇÃO, TRATAMENTO E DISTRIBUIÇÃO DE ÁGUA; SANEAMENTO, GESTÃO DE RESÍDUOS E DESPOLUIÇÃO</b>						
2015		1		...		...
2014	Rc	1		...		...
2013	Rc	3		...		...
2012	Rc	3		58		1 714
2011	Rc	3		56		1 694
2010	⊥	2		...		...

Fonte: INE, Sistema de Contas Integradas das Empresas (SCIE)

## 7.1 - Indicadores dos Estabelecimentos das Empresas não Financeiras por sector de atividade económica e Município (Continuação)

Ano	Estabelecimentos		Pessoal ao serviço		Volume de negócios	
		N.º		N.º		10 <sup>3</sup> Euros
<b>SECÇÃO F - CONSTRUÇÃO</b>						
2015		18		70		4 704
2014	Rc	19		71		6 924
2013	Rc	20		52		956
2012	Rc	26		88		2 487
2011	Rc	40		129		2 732
2010	⊥	56		186		5 716
<b>SECÇÃO G - COMÉRCIO POR GROSSO E A RETALHO; REPARAÇÃO DE VEÍCULOS AUTOMÓVEIS E MOTOCICLOS</b>						
2015		94		230		24 655
2014	Rc	92		178		23 460
2013	Rc	99		221		21 593
2012	Rc	98		227		25 183
2011	Rc	113		261		31 626
2010	⊥	119		334		58 680
<b>SECÇÃO H - TRANSPORTES E ARMAZENAGEM</b>						
2015		39		169		9 411
2014	Rc	40		169		6 661
2013	Rc	38		157		6 712
2012	Rc	39		170		6 558
2011	Rc	39		176		7 342
2010	⊥	41		201		6 689
<b>SECÇÃO I - ALOJAMENTO, RESTAURAÇÃO E SIMILARES</b>						
2015		111		399		24 024
2014	Rc	104		392		19 386
2013	Rc	103		405		17 004
2012	Rc	93		328		9 535
2011	Rc	86		421		17 861
2010	⊥	94		436		17 417
<b>SECÇÃO J - ATIVIDADES DE INFORMAÇÃO E DE COMUNICAÇÃO</b>						
2015		2		...		...
2014	Rc	2		...		...
2013	Rc	2		...		...
2012	Rc	3		5		350
2011	Rc	7		8		411
2010	⊥	4		5		356
<b>SECÇÃO L - ATIVIDADES IMOBILIÁRIAS</b>						
2015		17		17		121
2014	Rc	18		17		407
2013	Rc	21		27		206
2012	Rc	21		34		2 405
2011	Rc	23		38		1 495
2010	⊥	19		36		1 940

Fonte: INE, Sistema de Contas Integradas das Empresas (SCIE)

# 7.1 - Indicadores dos Estabelecimentos das Empresas não Financeiras por sector de atividade económica e Município (Continuação)

Ano	Estabelecimentos		Pessoal ao serviço		Volume de negócios	
		N.º		N.º		10 <sup>3</sup> Euros
<b>SECÇÃO M - ATIVIDADES DE CONSULTORIA, CIENTÍFICAS, TÉCNICAS E SIMILARES</b>						
2015		33		42		692
2014	Rc	33		42		573
2013	Rc	39		49		580
2012	Rc	46		55		613
2011	Rc	48		58		788
2010	⊥	48		59		962
<b>SECÇÃO N - ATIVIDADES ADMINISTRATIVAS E DOS SERVIÇOS DE APOIO</b>						
2015		74		138		2 065
2014	Rc	74		101		1 461
2013	Rc	84		109		1 404
2012	Rc	83		111		1 420
2011	Rc	99		136		1 699
2010	⊥	86		120		2 818
<b>SECÇÃO P - EDUCAÇÃO</b>						
2015		20		21		111
2014	Rc	22		24		133
2013	Rc	22		23		92
2012	Rc	29		30		90
2011	Rc	23		24		71
2010	⊥	25		26		87
<b>SECÇÃO Q - ATIVIDADES DE SAÚDE HUMANA E APOIO SOCIAL</b>						
2015		22		25		422
2014	Rc	23		27		431
2013	Rc	23		25		450
2012	Rc	24		28		451
2011	Rc	29		33		537
2010	⊥	29		32		749
<b>SECÇÃO R - ATIVIDADES ARTÍSTICAS, DE ESPETÁCULOS, DESPORTIVAS E RECREATIVAS</b>						
2015		30		32		326
2014	Rc	28		30		273
2013	Rc	23		25		264
2012	Rc	21		68		6 717
2011	Rc	38		39		219
2010	⊥	33		45		274
<b>SECÇÃO S - OUTRAS ATIVIDADES DE SERVIÇOS</b>						
2015		11		20		456
2014	Rc	9		16		168
2013	Rc	11		18		158
2012	Rc	18		28		295
2011	Rc	20		28		744
2010	⊥	19		30		495

## **NOTA METODOLÓGICA E CONCEITOS**

### **NOTA METODOLÓGICA**

Os indicadores estatísticos apresentados nesta publicação são obtidos a partir do Sistema de Contas Integradas das Empresas (SCIE), o qual resulta de um processo de integração da informação estatística sobre empresas, baseado em dados administrativos, com particular destaque para a Informação Empresarial Simplificada (IES). Esta informação é complementada, por um lado, com dados para os empresários em nome individual e trabalhadores independentes (designados por empresas individuais) recebidos através do Protocolo estabelecido entre o INE e vários organismos do Ministério das Finanças e, por outro, com informação proveniente do Fichero de Unidades Estatísticas do INE.

Refira-se que a implementação do Sistema Europeu de Contas, SEC 2010, em substituição do SEC 1995, determinou alterações na classificação do setor institucional das entidades, sendo de assinalar a necessidade de distinguir as Sociedades Gestoras de Participações Sociais (Holdings) das Sedes sociais (Head-offices). Em Contas Nacionais, as primeiras estão excluídas do setor institucional das sociedades não financeiras, enquanto que as segundas integram aquele setor. Estas alterações tiveram reflexos imediatos no SCIE, que, de modo a aumentar a consistência com as Contas Nacionais, se traduziu numa revisão da série das estatísticas das empresas para o período 2008-2015. Esta revisão incidiu por um lado na reclassificação de unidades empresariais entre a secção K da CAE Rev.3 - Atividades financeiras e de seguros e a secção M – Atividades de consultoria, científicas, técnicas e similares, incidindo maioritariamente na Secção M. Aproveitou-se este momento, para a atualização do cálculo dos principais indicadores económicos da secção K.

A classificação das empresas de grande dimensão baseou-se na adaptação da Recomendação da Comissão de 6 de maio de 2003. Assim, foram consideradas grandes empresas:

Empresas com 250 ou mais pessoas ao serviço ou;

Empresas com volume de negócios superior a 50 milhões de euros e ativo líquido superior a 43 milhões de euros.

As empresas que não cumpriam estes critérios foram classificadas como PME.

O âmbito de atividade económica considerado compreende as empresas classificadas nas secções A a S (com a exclusão da secção O) da CAE Rev.3.

## CONCEITOS E DEFINIÇÕES

**Atividade económica** - Resultado da combinação dos fatores produtivos (mão-de-obra, matérias-primas, equipamento, etc.), com vista à produção de bens e serviços. Independentemente dos fatores produtivos que integram o bem ou serviço produzido, toda a atividade pressupõe, em termos genéricos, uma entrada de produtos (bens ou serviços), um processo de incorporação de valor acrescentado e uma saída (bens ou serviços).

**Atividade principal** - Atividade que representa a maior importância no conjunto das atividades exercidas por uma unidade de observação estatística. O critério adequado para a sua aferição é o representado pelo valor acrescentado bruto ao custo dos fatores. Na impossibilidade da sua determinação por este critério, considera-se como principal a que representa o maior volume de negócios ou, em alternativa, a que ocupa, com carácter de permanência, o maior número de pessoas ao serviço.

**Autonomia financeira** - Expressa a autonomia financeira global de uma empresa indicando em que medida o ativo total líquido é financiado pelos capitais dos próprios acionistas/sócios da empresa.

$$\text{Capital próprio} / \text{Total do ativo}$$

**Despesa intramuros com as atividades de investigação e desenvolvimento (I&D)** - Entende-se por despesa intramuros o conjunto das despesas relativas, à I&D executadas dentro da unidade estatística, independentemente da origem dos fundos.

**Dimensão média** - Reflete a dimensão média da empresa no que se refere ao pessoal ao serviço.

$$\text{Pessoal ao serviço} / \text{Número de empresas}$$

**Empresa** - Entidade jurídica (pessoa singular e coletiva) correspondente a uma unidade organizacional de produção de bens e serviços, usufruindo de uma certa autonomia de decisão, nomeadamente quanto à afetação dos seus recursos correntes. Uma empresa exerce uma ou várias atividades, num ou vários locais.

**Empresa de elevado crescimento** - Empresa com um crescimento médio anual superior a 10% ao longo de um período de 3 anos. O crescimento médio anual é medido em termos do número de pessoas ao serviço remuneradas.

**Empresa individual** - Tipo de unidade empresarial que abrange as formas jurídicas de empresário em nome individual e trabalhador independente.

**Empresário em nome individual** - Pessoa que exerce habitualmente, por conta própria e com fim lucrativo, uma atividade económica organizada e não comercial, com exceção dos profissionais liberais.

**Endividamento** - Reflete a participação de capitais alheios no financiamento da empresa.

$$\text{Total do passivo} / \text{Total do ativo}$$

**Excedente bruto de exploração (EBE)** - Corresponde à diferença entre, por um lado, o valor acrescentado bruto e por outro, os gastos com o pessoal e os impostos sobre produtos líquidos de subsídios. Sintetiza a totalidade do valor afeto à remuneração do fator capital.

**Formação bruta de capital fixo (FBCF)** - Corresponde às aquisições líquidas de cessões de ativos fixos durante o período. Os ativos fixos são ativos fixos tangíveis ou intangíveis resultantes de processos de produção, que são por sua vez utilizados, de forma repetida ou continuada, no processo produtivo por um período superior a um ano.

**Fornecimentos e serviços externos** - Todos os custos por aquisição de bens de consumo corrente que não sejam existências e de serviços prestados por entidades externas à unidade estatística de observação.

**Gastos com o pessoal** - Valor que corresponde às remunerações fixas ou periódicas atribuídas ao pessoal ao serviço, qualquer que seja a sua função na empresa, e os encargos sociais pagos pela empresa: pensões e prémios para pensões, encargos obrigatórios sobre remunerações, seguros de acidentes no trabalho e doenças profissionais, custos de ação social e outros gastos com o pessoal (onde se incluem, basicamente, os gastos de recrutamento e seleção, de formação profissional e de medicina no trabalho, os seguros de doença, as indemnizações por despedimento e os complementos facultativos de reforma).

**Gastos com o pessoal por pessoa empregada** - Expressa o contributo médio de cada trabalhador, no total de gastos com o pessoal suportados pela empresa, correspondendo ao quociente entre os Gastos com o pessoal e o Número de pessoas ao serviço na empresa.

Gastos com o pessoal / Pessoal ao serviço

**Gazelas (Empresa jovem de elevado crescimento)** - Empresa até 5 anos de idade com um crescimento médio anual superior a 10% ao longo de um período de 3 anos. O crescimento médio anual é medido em termos do número de pessoas ao serviço remuneradas.

**Grande empresa** - Empresa que emprega 250 ou mais pessoas, ou cujo volume de negócios é superior a 50 milhões de euros e o ativo líquido superior a 43 milhões de euros.

**Investimento em ativos fixos tangíveis, biológicos e propriedades de investimento** - Aumentos em ativos fixos tangíveis, biológicos e propriedades de investimento ocorridos durante o ano, resultantes de aquisições em 1.<sup>a</sup> mão, outras aquisições ou trabalhos para a própria entidade.

**Investimento em ativos intangíveis** - Aumentos em ativos intangíveis ocorridos durante o ano, resultantes de aquisições em 1.<sup>a</sup> mão, outras aquisições ou trabalhos para a própria entidade.

**Liquidez geral** - Índice de cobertura de dívidas a curto prazo por ativos líquidos. Mede a capacidade da empresa fazer face aos seus compromissos financeiros no curto prazo.

**Média empresa** - Empresa que emprega menos de 250 pessoas e cujo volume de negócios anual não excede 50 milhões de euros ou balanço total anual não excede 43 milhões de euros, e que não está classificada como micro ou pequena empresa.

**Micro, pequenas e médias empresas (PME)** - Empresas que empregam menos de 250 pessoas e cujo volume de negócios anual não excede 50 milhões de euros ou cujo balanço total anual não excede 43 milhões de euros.

**Microempresa** - Empresa que emprega menos de 10 pessoas e cujo volume de negócios anual ou balanço total anual não excede 2 milhões de euros.

**Morte real de empresa** - Empresa que cessou a atividade. Considera-se cessada a atividade, uma vez verificada a dissolução de uma combinação de fatores de produção, desde que não existam quaisquer outras empresas envolvidas no processo. Não se incluem empresas que cessaram a sua atividade devido a fusão, aquisição maioritária, dissolução ou reestruturação de um conjunto de empresas. Não se incluem igualmente, as saídas devidas apenas a uma mudança da atividade.

**Morte de empresa com pelo menos 1 pessoa remunerada** - Empresas que cessaram a atividade no ano N com pelo menos uma pessoa remunerada e empresas pertencentes à população de empresas ativas nos anos N+1, N+2 ou em ambas com zero pessoas remuneradas e que tenham pelo menos uma pessoa remunerada no ano N.

**Nascimento real de empresa** - Empresa que resulta da criação de uma combinação de fatores de produção, desde que não existem outras empresas envolvidas neste acontecimento. Não se incluem empresas que entram devido a fusão, cisão ou reestruturação de um conjunto de empresas. Não se incluem igualmente, as entradas derivadas somente de uma alteração de atividade.

**Nascimento de empresa com pelo menos 1 pessoa remunerada** - Empresas nascidas no ano N com pelo menos 1 pessoa remunerada e empresas já existentes na população de empresas ativas com zero pessoas remuneradas nos anos N-1, N-2 ou em ambas que, pelo crescimento verificado, tenham pelo menos uma pessoa remunerada no ano N.

**Pequena empresa** - Empresa que emprega menos de 50 pessoas e cujo volume de negócios anual ou balanço total anual não excede 10 milhões de euros, e que não está classificada como microempresa.

**Peso do Excedente bruto de exploração (EBE) no VABpm** - Corresponde ao quociente entre o EBE e o VAB a preços de mercado, e indica a parte do valor criado que se destina a remunerar o capital.

$$(EBE / VABpm) \times 100$$

**Peso dos gastos com o pessoal no VABpm** - Corresponde ao quociente entre o total dos gastos com o pessoal e o VAB a preços de mercado, e indica a parte do valor criado que se destina a remunerar o fator trabalho.

$$(\text{Gastos com o pessoal} / VABpm) \times 100$$

**Pessoal ao serviço** - Indivíduos que no período de referência, participaram na atividade da empresa/instituição, qualquer que tenha sido a duração dessa participação, nas seguintes condições:

- a) Pessoal ligado à empresa/instituição por um contrato de trabalho, recebendo em contrapartida uma remuneração;
- b) Pessoal ligado à empresa/instituição, que por não estar vinculado por um contrato de trabalho, não recebe uma remuneração regular pelo tempo trabalhado ou trabalho fornecido (por ex: proprietários gerentes, familiares não remunerados, membros ativos de cooperativas);

c) Pessoal com vínculo a outras empresas/ instituições que trabalharam na empresa/instituição sendo por esta diretamente remunerados;

d) Pessoas nas condições das alíneas anteriores, temporariamente ausentes por um período igual ou inferior a um mês por férias, conflito de trabalho, formação profissional, assim como por doença e acidente de trabalho.

Não são consideradas como pessoal ao serviço as pessoas que:

i) Se encontram nas condições descritas nas alíneas a), b), e c) e estejam temporariamente ausentes por um período superior a um mês;

ii) Os trabalhadores com vínculo à empresa/instituição deslocados para outras empresas/instituições, sendo nessas diretamente remunerados;

iii) Os trabalhadores a trabalhar na empresa/instituição e cuja remuneração é suportada por outras empresas/instituições (por ex. trabalhadores temporários);

iv) Os trabalhadores independentes (por ex. prestadores de serviços, também designados por “recibos verdes”).

**Pessoal remunerado** - Indivíduos que exercem uma atividade na empresa/instituição nos termos de um contrato de trabalho, sujeito ou não a forma escrita, que lhes confere o direito a uma remuneração regular em dinheiro e/ou géneros. Inclui os trabalhadores de outras empresas que se encontram a trabalhar na empresa/instituição observada sendo remunerados diretamente por esta, mas mantendo o vínculo à empresa/instituição de origem. Exclui os trabalhadores de outras empresas que se encontram a trabalhar na empresa/instituição observada, sendo remunerados pela empresa/instituição de origem e mantendo com ela o vínculo laboral.

**Prestação de serviços** - Fornecimento de serviços que sejam próprios dos objetivos ou finalidades principais da unidade estatística de observação.

**Produção** - Valor dos bens e serviços produzidos durante o ano, obtido a partir do volume de negócios das empresas, ao qual se adiciona a variação nos inventários da produção, os rendimentos suplementares, os trabalhos para a própria entidade e os outros rendimentos e ganhos considerados operacionais. Se a empresa exercer uma atividade comercial a título principal ou secundário, as vendas de mercadorias são consideradas para o cálculo da produção, designada por margem comercial, após dedução do respetivo custo das mercadorias vendidas.

**Produtividade aparente do trabalho** - Representa a contribuição do fator trabalho utilizado pela empresa, medida pelo VAB gerado por cada unidade de pessoal ao serviço.

$$\text{VABcf} / \text{Pessoal ao serviço}$$

**Produtividade do trabalho ajustada ao salário** - Representa a contribuição do fator trabalho utilizado pelas empresas, medida pelo VAB gerado por cada unidade monetária despendida em gastos com pessoal, assumindo que cada trabalhador não remunerado tem associado um valor de gastos com pessoal idêntico ao dos restantes trabalhadores. O rácio é expresso em percentagem.

$$((VABcf / \text{Gastos com o pessoal}) \times (\text{Pessoal remunerado} / \text{Pessoal ao Serviço})) \times 100$$

**Produto interno bruto a preços de mercado** - O produto interno bruto a preços de mercado representa o resultado final da atividade de produção das unidades produtivas residentes. Pode ser definido de outras três formas:

- 1) O PIBpm é igual à soma dos valores acrescentados brutos dos diferentes setores institucionais ou ramos de atividade, aumentada dos impostos menos os subsídios aos produtos (que não sejam afetados aos setores e ramos de atividade). É igualmente o saldo da conta de produção total da economia;
- 2) O PIBpm é igual à soma dos empregos finais internos de bens e serviços (consumo final efetivo, formação bruta de capital), mais as exportações e menos as importações de bens e serviços;
- 3) O PIB é igual à soma dos empregos da conta de exploração do total da economia (remunerações dos trabalhadores, impostos sobre a produção e importações menos subsídios, excedente bruto de exploração e rendimento misto do total da economia).

**Proporção de empresas de elevado crescimento** - Corresponde ao quociente entre o número de empresas de elevado crescimento no ano N e o total de empresas com pelo menos 10 pessoas remuneradas no ano N.

**Proporção de empresas jovens de elevado crescimento (Gazelas)** - Corresponde ao quociente entre o número de empresas jovens de elevado crescimento no ano N e o total de empresas com pelo menos 10 pessoas remuneradas no ano N.

**Rácio de cobertura dos juros pagos** - Representa a capacidade de uma empresa em fazer face aos encargos com o financiamento. Corresponde ao quociente entre o Excedente Bruto de Exploração e o montante de Juro Suportados.

$$\text{EBE} / \text{Juros Suportados}$$

**Rácio *debt to equity*** - Mede o nível de endividamento da empresa e o seu grau de dependência face aos seus credores.

$$\text{Total do Passivo} / \text{Capital Próprio}$$

**Rácios económicos e financeiros** - Compreende um conjunto de rácios caracterizadores do desempenho e da situação patrimonial dos diversos setores de atividade económica. Todos os rácios são calculados com bases nos valores agregados do respetivo estrato (rácio dos valores médios).

**Rendibilidade das vendas** - Mede a capacidade da empresa para gerar resultados líquidos a partir das vendas e das prestações de serviços.

$$(\text{Resultado Líquido do Exercício} / \text{Volume de negócios}) \times 100$$

**Rendibilidade do ativo** - Expressa a taxa de retorno dos capitais investidos na empresa, ou seja, a rendibilidade da empresa do ponto de vista do investidor.

$$(\text{Resultado Líquido do Exercício} / \text{Ativo Líquido}) \times 100$$

**Rendibilidade do capital próprio** - Permite avaliar se a rendibilidade do capital próprio se situa a um nível aceitável comparativamente às taxas de rendibilidade do mercado de capitais e ao gasto de financiamento.

$$(\text{Resultado Líquido do Exercício} / \text{Capital Próprio}) \times 100$$

**Rendibilidade operacional das vendas** - Mede a capacidade da empresa para gerar resultados operacionais a partir das vendas e das prestações de serviços.

$$(\text{Resultado Operacional} / \text{Volume de negócios}) \times 100$$

**Resultado líquido do período** - Representa valor líquido de impostos, positivo ou negativo (em caso de prejuízo), gerado pela empresa no decurso do seu exercício económico, coincidente ou não com o ano civil.

**Resultados operacionais** - Corresponde aos resultados da exploração da empresa.

**Rotação de empresas** - Corresponde ao quociente entre o somatório dos nascimentos e mortes de empresas e a população de empresas ativas no ano N.

**Rotação do ativo** - Traduz a velocidade de transformação do ativo total da empresa em meios líquidos, exprimindo o número de vezes por ano que o ativo foi reconstituído através das vendas.

$$(\text{Volume de Negócios} / \text{Ativo Líquido}) \times 100$$

**Rotação dos capitais próprios** - Medida da rotação dos capitais próprios investidos no negócio, indicando a intensidade com que os mesmos são valorizados na empresa.

$$(\text{Volume de Negócios} / \text{Capital Próprio}) \times 100$$

**Sobrevivência da empresa** - A empresa sobrevive se estiver em atividade em termos de volume de negócios e/ou emprego em qualquer período do ano ou se a unidade legal a que está ligada tiver cessado a atividade, mas esta tenha sido retomada por uma ou mais unidades legais novas, criadas especificamente para utilizar os fatores de produção dessa empresa.

**Sociedade exportadora** - Nesta publicação foram consideradas exportadoras, apenas as sociedades que exportam bens ou serviços e que cumprem os seguintes critérios:

- Sociedades em que pelo menos 50% do volume de negócios é proveniente das exportações de bens ou serviços, ou;

- Sociedades em que pelo menos 10% do volume de negócios é proveniente das exportações de bens ou serviços e valor de exportações de bens ou serviços superior a 150 000 €.

**Solvabilidade** - Avalia a capacidade da empresa para solver as responsabilidades assumidas a curto, médio e longo prazo. Este indicador evidencia o grau de independência da empresa em relação aos credores; quanto maior o seu valor, mais garantias terão os credores de receber o seu capital e maior poder de negociação terá a empresa para contrair novos financiamentos.

$$\text{Capital Próprio} / \text{Total do Passivo}$$

**Subsídios à exploração** - Corresponde ao valor dos subsídios recebidos com origem no Estado ou em organismos comunitários. Não inclui receitas provenientes daquelas instituições e que visem suportar despesas de investimento.

**Taxa de investimento** - Representa o peso da formação bruta de capital fixo em relação ao valor acrescentado bruto.

$$(\text{Formação Bruta de Capital Fixo} / \text{VABcf}) \times 100$$

**Taxa de margem bruta de exploração** - Expressa a percentagem das vendas que fica à disposição da empresa para cobrir as despesas financeiras, pagar os impostos sobre os lucros e remunerar os capitais próprios.

$$(\text{EBE} / (\text{Volume de Negócios} + \text{Subsídios à exploração} - \text{Impostos})) \times 100$$

**Taxa de mortalidade de empresas** - Corresponde ao quociente entre o número de mortes reais de empresas em N e o total de empresas ativas na população nesse mesmo ano N.

**Taxa de natalidade de empresas** - Corresponde ao quociente entre o número de nascimentos reais de empresas N e o total de empresas ativas na população nesse mesmo ano N.

**Taxa de sobrevivência a 1 ano de empresas** - Corresponde ao quociente entre o número empresas sobreviventes em N e nascidas em N-1 e o número de nascimentos reais de empresas no ano N-1.

**Taxa de sobrevivência a 1 ano das empresas com pelo menos 1 pessoa remunerada** - Corresponde ao quociente entre o número de empresas com pelo menos 1 pessoa remunerada sobreviventes em N e nascidas em N-1 e o número de empresas com pelo menos 1 pessoa remunerada nascidas no ano N-1.

**Taxa de sobrevivência a 2 anos de empresas** - Corresponde ao quociente entre o número empresas sobreviventes em N e nascidas em N-2 e o número de nascimentos reais de empresas no ano N-2.

**Taxa de sobrevivência a 2 anos das empresas com pelo menos 1 pessoa remunerada** - Corresponde ao quociente entre o número de empresas com pelo menos 1 pessoa remunerada sobreviventes em N e nascidas em N-2 e o número de empresas com pelo menos 1 pessoa remunerada nascidas no ano N-2.

**Taxa de sobrevivência a 3 anos de empresas** - Corresponde ao quociente entre o número empresas sobreviventes em N e nascidas em N-3 e o número de nascimentos reais de empresas no ano N-3.

**Taxa de sobrevivência a 3 anos das empresas com pelo menos 1 pessoa remunerada** - Corresponde ao quociente entre o número de empresas com pelo menos 1 pessoa remunerada sobreviventes em N e nascidas em N-3 e o número de empresas com pelo menos 1 pessoa remunerada nascidas no ano N-3.

**Taxa de sobrevivência a 4 anos de empresas** - Corresponde ao quociente entre o número empresas sobreviventes em N e nascidas em N-4 e o número de nascimentos reais de empresas no ano N-4.

**Taxa de sobrevivência a 4 anos das empresas com pelo menos 1 pessoa remunerada** - Corresponde ao quociente entre o número de empresas com pelo menos 1 pessoa remunerada sobreviventes em N e nascidas em N-4 e o número de empresas com pelo menos 1 pessoa remunerada nascidas no ano N-4.

**Taxa de sobrevivência a 5 anos de empresas** - Corresponde ao quociente entre o número empresas sobreviventes em N e nascidas em N-5 e o número de nascimentos reais de empresas no ano N-5.

**Taxa de sobrevivência a 5 anos das empresas com pelo menos 1 pessoa remunerada** - Corresponde ao quociente entre o número de empresas com pelo menos 1 pessoa remunerada sobreviventes em N e nascidas em N-5 e o número de empresas com pelo menos 1 pessoa remunerada nascidas no ano N-5.

**Taxa de valor acrescentado bruto** - Caracteriza a natureza da atividade da empresa através do peso do VAB a preços de mercado em cada unidade produzida.

VABpm / Produção

**Taxa de variação média anual** - Corresponde ao quociente  $\left( \left( \frac{\text{Valor no ano N}}{\text{Valor no 1º ano}} \right)^{1/N-1} - 1 \right) * 100$ , onde N corresponde ao número de ano do período para o qual estamos a calcular a respetiva taxa.

**Trabalhador independente** - Indivíduo que se encontra registado junto das autoridades fiscais enquanto unidade económica distinta e tributável sujeita a impostos adequados, cuja forma de prestação de trabalho não obriga a empresa empregadora aos encargos sociais correspondentes e/ou cuja relação contratual não está regulada pela legislação geral de trabalho aplicável aos trabalhadores por conta de outrem.

**Trabalhos para a própria entidade** - Trabalhos que a unidade estatística de observação realiza para si mesma, sob sua administração direta, aplicando meios próprios ou adquiridos para o efeito e que se destinam ao seu imobilizado ou que sejam de repartir por vários exercícios.

**Valor acrescentado bruto a custo de fatores (VABcf)** - Valor de produção deduzido das compras de bens e serviços (excluindo as mercadorias) mais ou menos, consoante a variação positiva ou negativa dos stocks de matérias-primas subsidiárias e de consumo, e deduzidos de outros impostos sobre a produção ligados ao volume de negócios mas não dedutíveis. Representa a fração que fica para distribuição do VAB, após o pagamento de todos os impostos sobre a produção e o recebimento de todos os subsídios sobre a produção.

**Valor acrescentado bruto a preços de mercado (VABpm)** - Corresponde ao valor criado pelo processo produtivo durante o período de referência e é obtido pela diferença entre a produção e os consumos intermédios.

**Variação de inventários** - Diferença entre o valor existente de bens adquiridos ou produzidos pela empresa no fim e no início do período de referência, considerando a sua regularização.

**Volume de negócios (VVN)** - Valor líquido das vendas e prestações de serviços respeitantes às atividades normais da empresa, após as reduções em vendas e não incluindo nem o imposto sobre o valor acrescentado nem outros impostos diretamente relacionados com as vendas e prestações de serviços. Corresponde ao somatório das contas 71 e 72 do Sistema de Normalização Contabilística (SNC).

**Nota:** Para os serviços de intermediação financeira, exceto seguros e fundos de pensões, o Volume de negócios é obtido através da soma dos Juros e proveitos equiparados com as Comissões recebidas. Nos casos em que a informação contabilística foi preparada de acordo com as Normas Internacionais de Contabilidade (NIC) e com as Normas de Contabilidade Ajustadas (NCA), com base na Instrução n.º 23/2004 do Banco de Portugal, o Volume de negócios é obtido a partir da soma dos Juros e rendimentos similares com os Rendimentos de serviços e comissões. Para os serviços de seguros e resseguros, até ao ano de 2007, o Volume de negócios correspondia ao valor dos Prémios brutos emitidos. A partir do ano de 2008, com a entrada em vigor do novo Plano de Contas para as Empresas de Seguros, aprovado pela Norma Regulamentar n.º4/2007-R, de 27 de abril, o Volume de negócios passou a obter-se através da soma dos Prémios brutos emitidos, dos Contratos de investimento e dos Contratados de prestação de serviços.

**Volume de negócios por pessoa empregada** - Expressa o contributo médio de cada trabalhador no volume de negócios gerado pela empresa, correspondendo ao quociente entre o volume de negócios e o número de pessoas ao serviço na empresa.

$$(\text{Volume de Negócios} / \text{Pessoal ao Serviço}) \times 100$$