

## TAXA DE INFLAÇÃO

Março de 2015

### Variação média dos últimos 12 meses

Em março de 2015, a variação média registada pelo Índice de Preços no Consumidor (IPC) nos últimos doze meses – Total Geral – foi de -0,5%, valor superior ao registado no mês anterior em 0,2 pontos percentuais (p.p.). O indicador de inflação subjacente, medido pelo índice total excluindo produtos alimentares não transformados e energéticos, apresentou uma taxa de 0,2%, superior em 0,2 p.p. ao valor registado no mês anterior.

As maiores variações, negativas, ocorreram nas classes dos “Produtos alimentares e bebidas não alcoólicas” (-2,6%), “Saúde” e “Lazer, recreação e cultura”, ambas com -1,9%. Em sentido inverso, as classes “Comunicações” (1,5%) e “Transportes” (1,4%) registaram as maiores variações positivas.

No País, o valor daquela taxa situou-se em -0,3%, valor igual ao observado no mês anterior.

**Graf.1 – Taxa de variação homóloga e média dos últimos 12 meses do Índice de Preços no Consumidor, RAM**

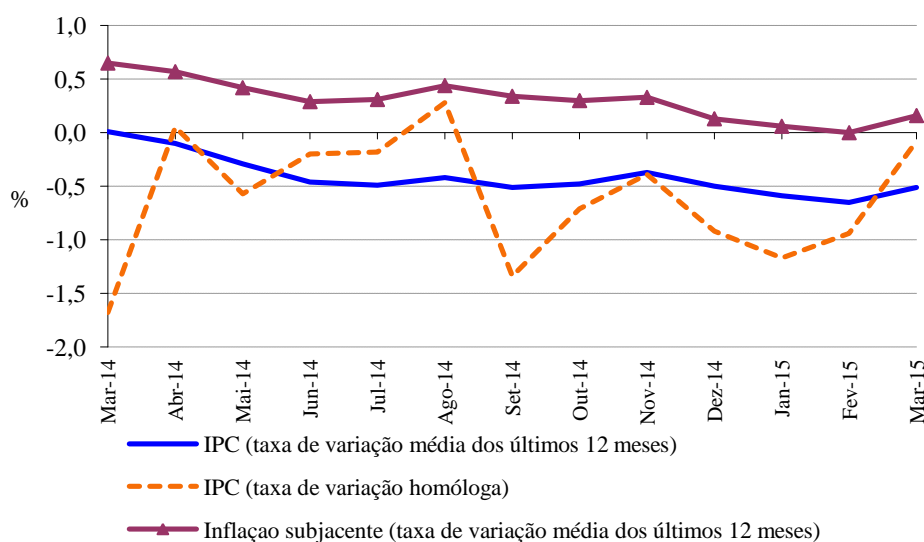

Direção Regional de Estatística da Madeira

*“Uma porta aberta para um universo de informação estatística”*



## Varição homóloga

A taxa de variação homóloga, ou seja, a variação de preços em relação ao mesmo mês do ano anterior (março de 2015 face a março de 2014) foi de -0,1%, valor superior em 0,8 p.p. ao registado em fevereiro de 2015.

Por classes, as maiores subidas ocorreram nas "Comunicações" (3,9%) e "Transportes" (3,4%). A classe do "Lazer, recreação e cultura" registou a maior quebra, -2,7%. A classe dos "Transportes" foi a que mais contribuiu (+0,6 p.p.) para a formação da taxa de variação homóloga.

A nível nacional, a taxa de variação homóloga, em março, foi de 0,3%, superior em 0,5 p.p. ao registado no mês anterior.

**Graf. 2 - Contribuições das classes de despesa para a variação homóloga, RAM**

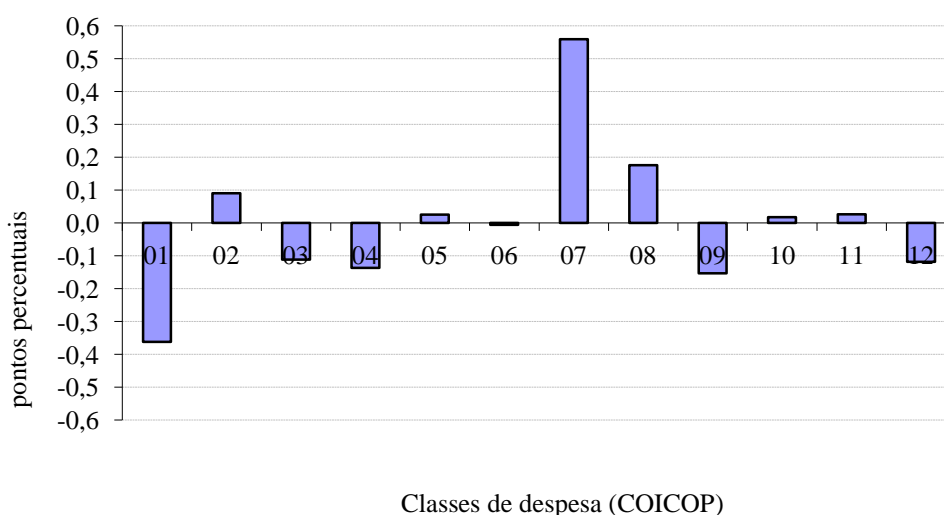

## Varição mensal

A nível mensal, a variação dos preços, em março de 2015, foi de 2,3% (-0,4% em fevereiro de 2015). Analisando por classes de despesa, verificou-se que a classe dos "Vestuário e calçado" apresentou a maior variação, 20,1%.

Em março de 2015, o valor médio das rendas de habitação por metro quadrado de área útil, na Região, foi inferior em 1,1% ao registado no mês anterior (0,6% em fevereiro último).

A nível nacional, a taxa de variação mensal foi de 1,9% (-0,1% em fevereiro de 2015).

**Graf. 3 - Variação mensal das classes de despesa no IPC total, RAM**

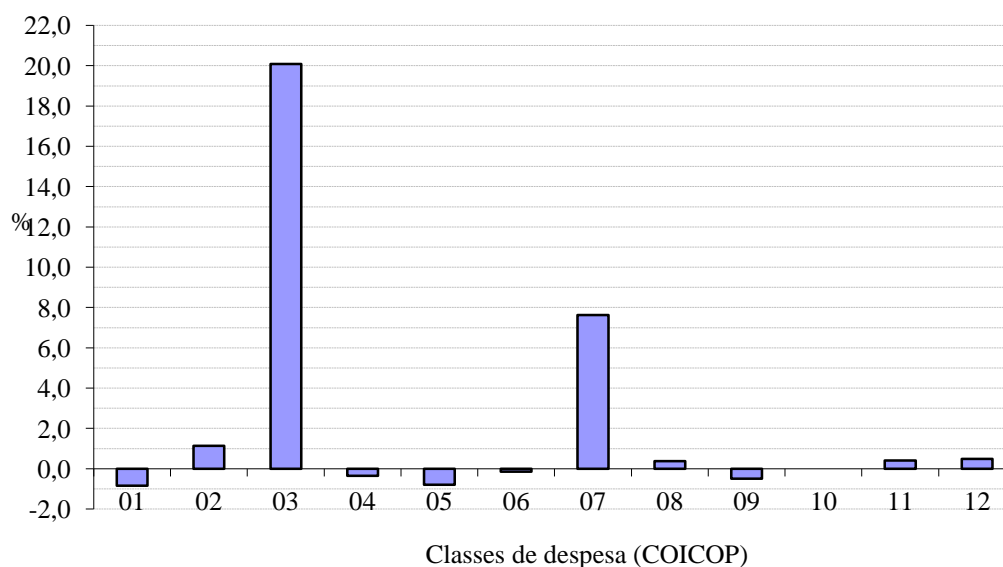

**Classes de despesa (COICOP)<sup>[1]</sup>**

---

01	Produtos alimentares e bebidas não alcoólicas
02	Bebidas alcoólicas e tabaco
03	Vestuário e calçado
04	Habitação, água, eletricidade, gás e outros combustíveis
05	Acessórios, equipamento doméstico e manutenção corrente da habitação
06	Saúde
07	Transportes
08	Comunicações
09	Lazer, recreação e cultura
10	Educação
11	Restaurantes e hotéis
12	Bens e serviços diversos
00	Total

---

[1] Classification Of Individual Consumption by Purpose (Classificação do Consumo Individual por Objetivo)