

TAXA DE INFLAÇÃO

Abril de 2015

Variação média dos últimos 12 meses

Em abril de 2015, a variação média registada pelo Índice de Preços no Consumidor (IPC) nos últimos doze meses – Total Geral – foi de -0,6%, valor inferior ao registado no mês anterior em 0,1 pontos percentuais (p.p.). O indicador de inflação subjacente, medido pelo índice total excluindo produtos alimentares não transformados e energéticos, apresentou uma taxa de 0,1%, superior em 0,1 p.p. ao valor registado no mês anterior.

As maiores variações, negativas, ocorreram nas classes dos “Produtos alimentares e bebidas não alcoólicas” (-2,5%), “Lazer, recreação e cultura” (-2,0%) e “Saúde” (-1,7%). Em sentido inverso, as classes “Comunicações” (1,7%) e “Bebidas alcoólicas e tabaco” (1,2%) registaram as maiores variações positivas.

No País, o valor daquela taxa situou-se em -0,2%, valor superior ao observado no mês anterior em 0,1 p.p..

Graf.1 – Taxa de variação homóloga e média dos últimos 12 meses do Índice de Preços no Consumidor, RAM

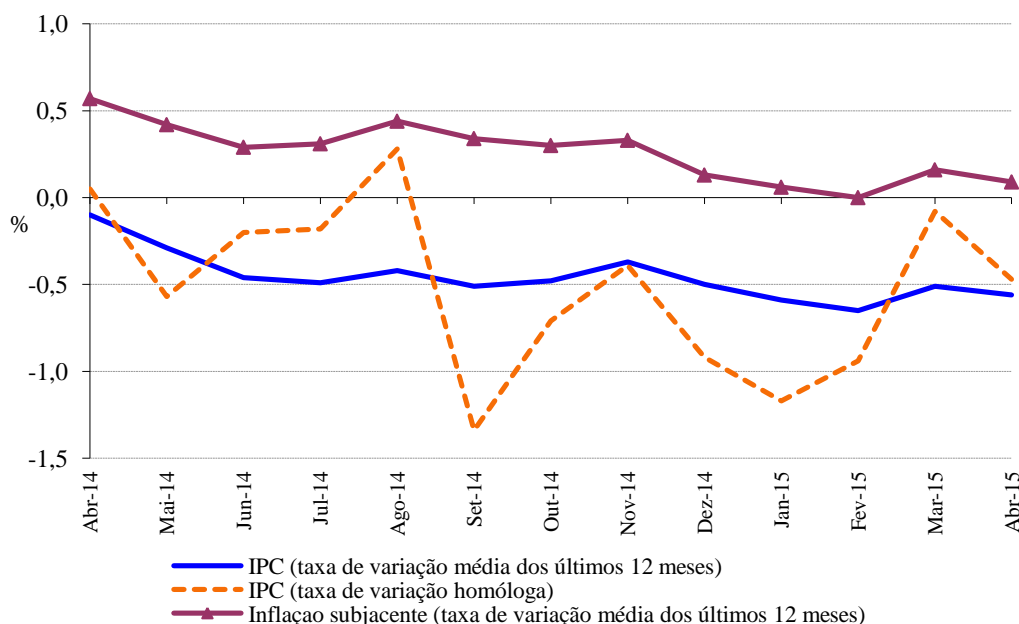

Direção Regional de Estatística da Madeira

“Uma porta aberta para um universo de informação estatística”



Varição homóloga

A taxa de variação homóloga, ou seja, a variação de preços em relação ao mesmo mês do ano anterior (abril de 2015 face a abril de 2014) foi de -0,5%, valor inferior em 0,4 p.p. ao registado em março de 2015.

Por classes, as maiores quebras ocorreram na classe "Vestuário e calçado" (-2,8%) e "Lazer, recreação e cultura" (-2,7%). A classe "Comunicações" foi a que registou a maior subida, 3,7%, seguida da "Bebidas alcoólicas e tabaco", com 3,3%. A classe dos "Transportes" foi a que mais contribuiu (-0,3 p.p.) para a formação da taxa de variação homóloga.

A nível nacional, a taxa de variação homóloga, em abril, foi de 0,4%, superior em 0,1 p.p. ao registado no mês anterior.

Graf. 2 - Contribuições das classes de despesa para a variação homóloga, RAM

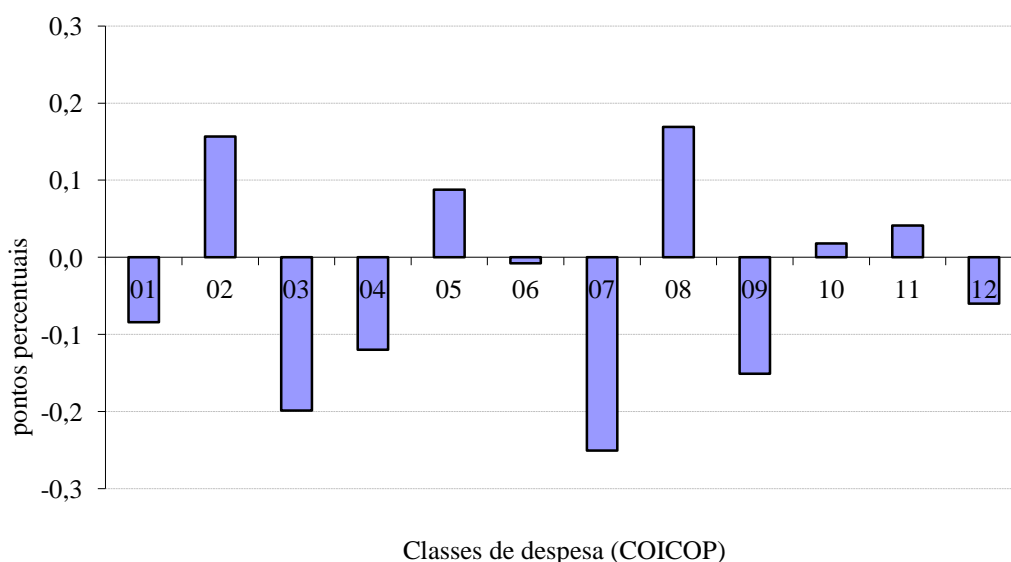

Varição mensal

A nível mensal, a variação dos preços, em abril de 2015, foi de -0,2% (2,3% em março de 2015). Analisando por classes de despesa, verificou-se que a classe dos "Transportes" apresentou a maior variação negativa, de -2,0%.

Em abril de 2015, o valor médio das rendas de habitação por metro quadrado de área útil, na Região, foi inferior em -0,2% ao registado no mês anterior (1,1% em março último).

A nível nacional, a taxa de variação mensal foi de 0,3% (1,9% em março de 2015).

Graf. 3 - Variação mensal das classes de despesa no IPC total, RAM

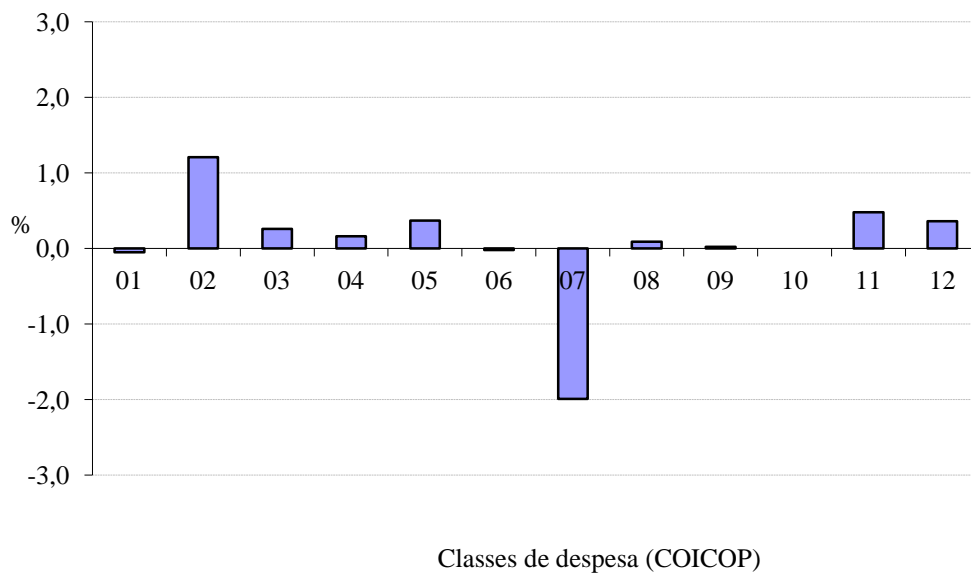

Classes de despesa (COICOP)^[1]

01	Produtos alimentares e bebidas não alcoólicas
02	Bebidas alcoólicas e tabaco
03	Vestuário e calçado
04	Habituação, água, eletricidade, gás e outros combustíveis
05	Acessórios, equipamento doméstico e manutenção corrente da habitação
06	Saúde
07	Transportes
08	Comunicações
09	Lazer, recreação e cultura
10	Educação
11	Restaurantes e hotéis
12	Bens e serviços diversos
00	Total

[1] Classification Of Individual Consumption by Purpose (Classificação do Consumo Individual por Objetivo)