

TAXA DE INFLAÇÃO

Maio de 2015

Variação média dos últimos 12 meses

Em maio de 2015, a variação média registada pelo Índice de Preços no Consumidor (IPC) nos últimos doze meses – Total Geral – foi de -0,5%, valor superior ao registado no mês anterior em 0,1 pontos percentuais (p.p.). O indicador de inflação subjacente, medido pelo índice total excluindo produtos alimentares não transformados e energéticos, apresentou uma taxa de 0,1%, igual ao valor registado no mês anterior.

As maiores variações negativas ocorreram nas classes dos “Produtos alimentares e bebidas não alcoólicas” e “Lazer, recreação e cultura”, ambas com -2,0%, seguida da “Saúde” com -1,5%. Em sentido inverso, as classes “Comunicações” (+1,8%) e “Bebidas alcoólicas e tabaco” (+1,5%) registaram as maiores variações positivas.

No País, o valor daquela taxa situou-se em -0,1%, valor superior ao observado no mês anterior em 0,1 p.p..

Graf.1 – Taxa de variação homóloga e média dos últimos 12 meses do Índice de Preços no Consumidor, RAM

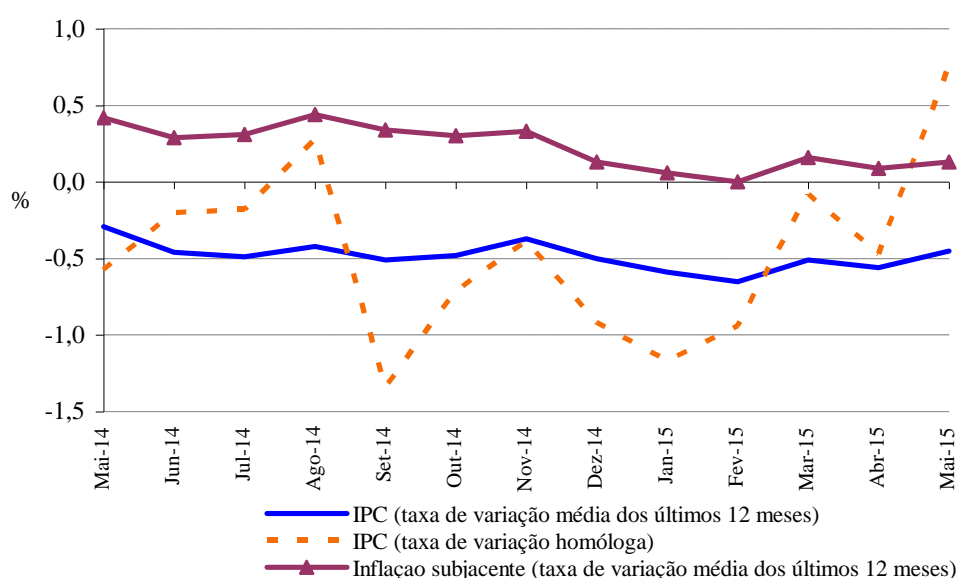

Direção Regional de Estatística da Madeira

“Uma porta aberta para um universo de informação estatística”



Varição homóloga

A taxa de variação homóloga, ou seja, a variação de preços em relação ao mesmo mês do ano anterior (maio de 2015 face a maio de 2014) foi de 0,8%, valor superior em 1,3 p.p. ao registado em abril de 2015.

A classe "Bebidas alcoólicas e tabaco" foi a que registou a maior subida, 4,3%, seguida das "Comunicações", com 3,8%, e "Produtos alimentares e bebidas não alcoólicas" com 2,3%. Por outro lado, as maiores quebras ocorreram nas classes "Vestuário e calçado" (-2,9%) e "Lazer, recreação e cultura" (-1,2%). A classe dos "Produtos alimentares e bebidas não alcoólicas" foi a que mais contribuiu (+0,5 p.p.) para a formação da taxa de variação homóloga.

A nível nacional, a taxa de variação homóloga, em maio, foi de 1,0%, superior em 0,6 p.p. ao registado no mês anterior.

Graf. 2 - Contribuições das classes de despesa para a variação homóloga, RAM

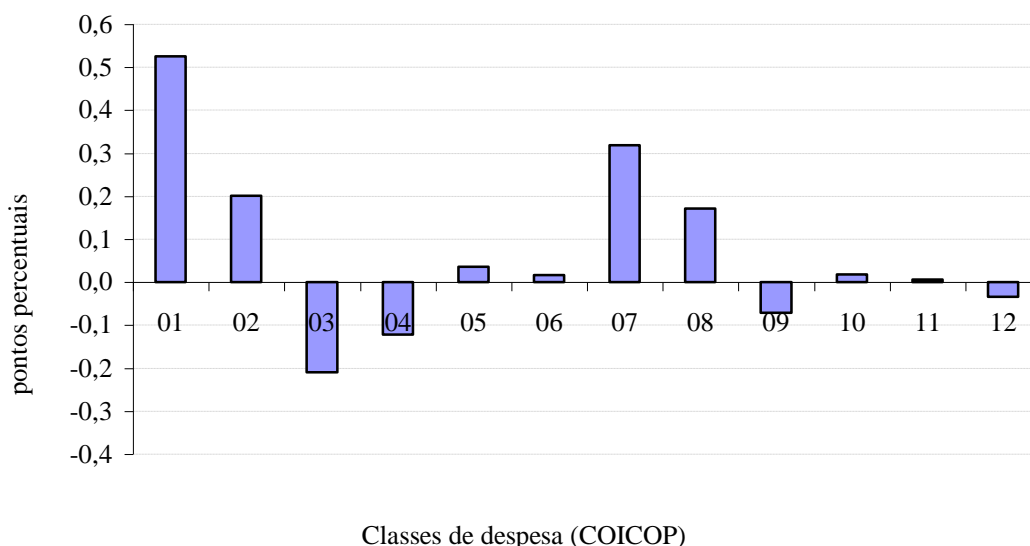

Varição mensal

A nível mensal, a variação dos preços, em maio de 2015, foi de 0,5% (-0,2% em abril de 2015). Analisando por classes de despesa, verificou-se que a classe dos "Transportes" apresentou a maior variação, +1,7%.

Em maio de 2015, o valor médio das rendas de habitação por metro quadrado de área útil, na Região, foi igual ao registado no mês anterior (-0,2% em abril de 2015).

A nível nacional, a taxa de variação mensal foi de 0,4% (0,3% em abril de 2015).

Graf. 3 - Variação mensal das classes de despesa no IPC total, RAM

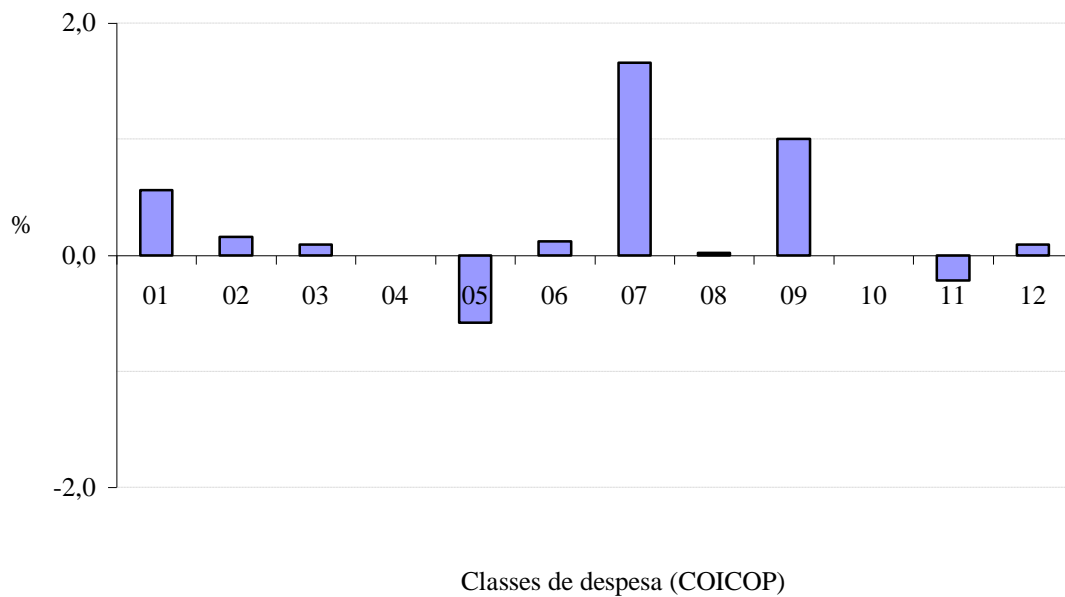

Classes de despesa (COICOP)^[1]

01	Produtos alimentares e bebidas não alcoólicas
02	Bebidas alcoólicas e tabaco
03	Vestuário e calçado
04	Habituação, água, eletricidade, gás e outros combustíveis
05	Acessórios, equipamento doméstico e manutenção corrente da habitação
06	Saúde
07	Transportes
08	Comunicações
09	Lazer, recreação e cultura
10	Educação
11	Restaurantes e hotéis
12	Bens e serviços diversos
00	Total

[1] Classification Of Individual Consumption by Purpose (Classificação do Consumo Individual por Objetivo)