

## TAXA DE INFLAÇÃO

Julho de 2015

### Variação média dos últimos 12 meses

Em julho de 2015, a variação média registada pelo Índice de Preços no Consumidor (IPC) nos últimos doze meses – Total Geral – foi de -0,3%, valor superior ao registado no mês anterior em 0,1 pontos percentuais (p.p.). O indicador de inflação subjacente, medido pelo índice total excluindo produtos alimentares não transformados e energéticos, apresentou uma taxa de 0,2%, 0,1 p.p superior ao valor registado no mês anterior.

As maiores variações negativas ocorreram nas classes “Lazer, recreação e cultura” (-1,8%) e “Bens e serviços diversos” (-1,2%). Em sentido inverso, as classes “Comunicações” (+2,6%) e “Bebidas alcoólicas e tabaco” (+1,7%) registaram as maiores variações positivas.

No País, o valor daquela taxa foi 0,1%, valor superior ao observado no mês anterior em 0,1 p.p..

**Graf.1 – Taxa de variação homóloga e média dos últimos 12 meses do Índice de Preços no Consumidor, RAM**

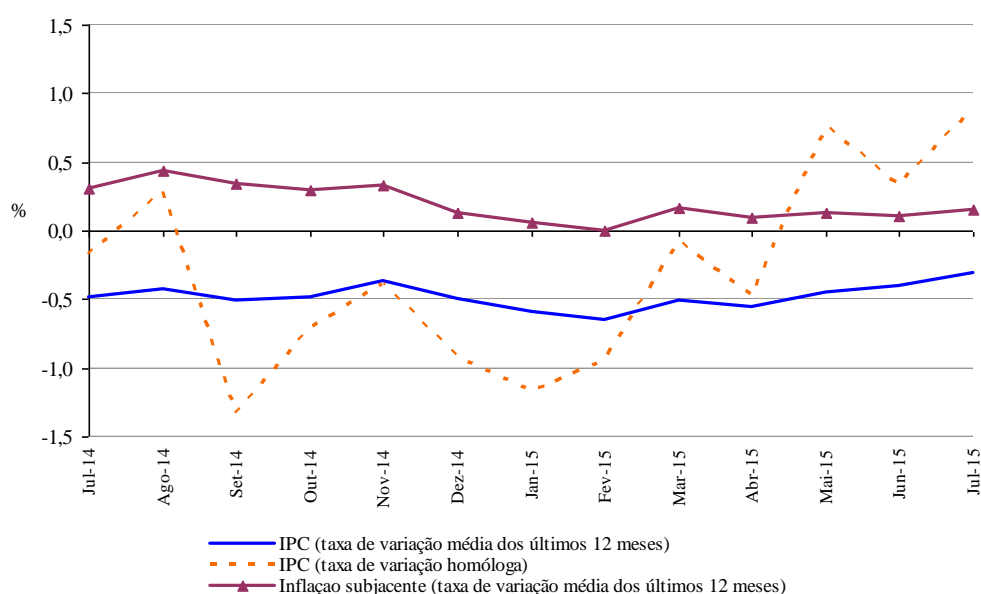

**Direção Regional de Estatística da Madeira**

*“Uma porta aberta para um universo de informação estatística”*

## Varição homóloga

A taxa de variação homóloga, ou seja, a variação de preços em relação ao mesmo mês do ano anterior (julho de 2015 face a julho de 2014) foi de 0,9%, valor superior em 0,6 p.p. ao registado em junho de 2015.

A classe das "Comunicações" foi a que registou a maior subida, 5,3%, seguida das "Bebidas alcoólicas e tabaco", com 3,8%. Por outro lado, as maiores quebras ocorreram no "Vestuário e calçado" (-5,3%) e na classe da "Habitação, água, eletricidade, gás e outros combustíveis" (-0,9%). A classe dos "Vestuário Transportes" foi a que mais contribuiu (+0,5 p.p.) para a formação da taxa de variação homóloga.

A nível nacional, a taxa de variação homóloga, em julho, foi de 0,8%, igual ao registado no mês anterior.

**Graf. 2 - Contribuições das classes de despesa para a variação homóloga, RAM**

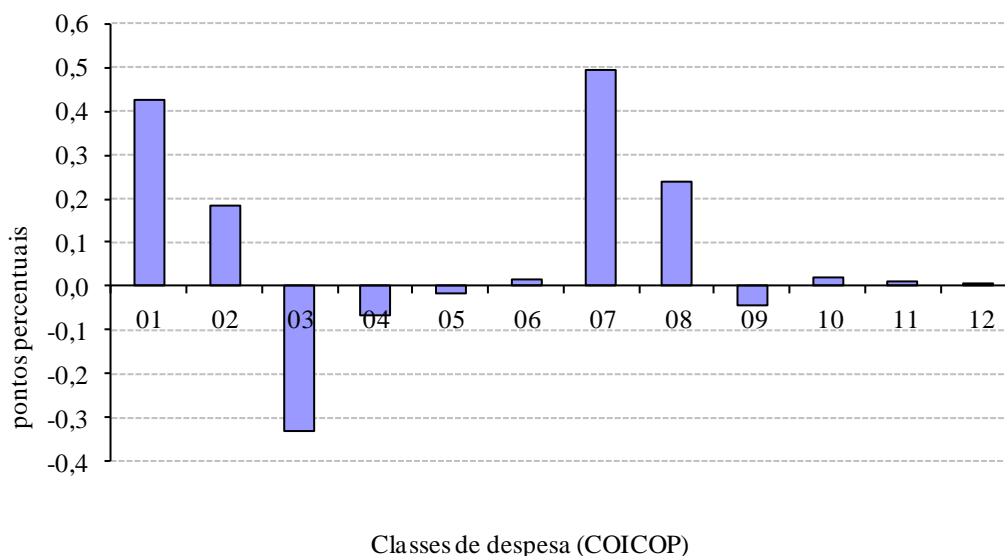

## Varição mensal

A nível mensal, a variação dos preços, em julho de 2015, foi de 0,4% (0,1% em junho de 2015). Analisando por classes de despesa, verificou-se que a classe dos "Vestuário e calçado" apresentou a maior variação, -13,6%.

Em julho de 2015, a variação do valor médio das rendas de habitação por metro quadrado de área útil, na Região, foi nula (-0,4% no mês anterior).

A nível nacional, a taxa de variação mensal foi de -0,7% (-0,1% em junho de 2015).

**Graf. 3 - Variação mensal das classes de despesa no IPC total, RAM**

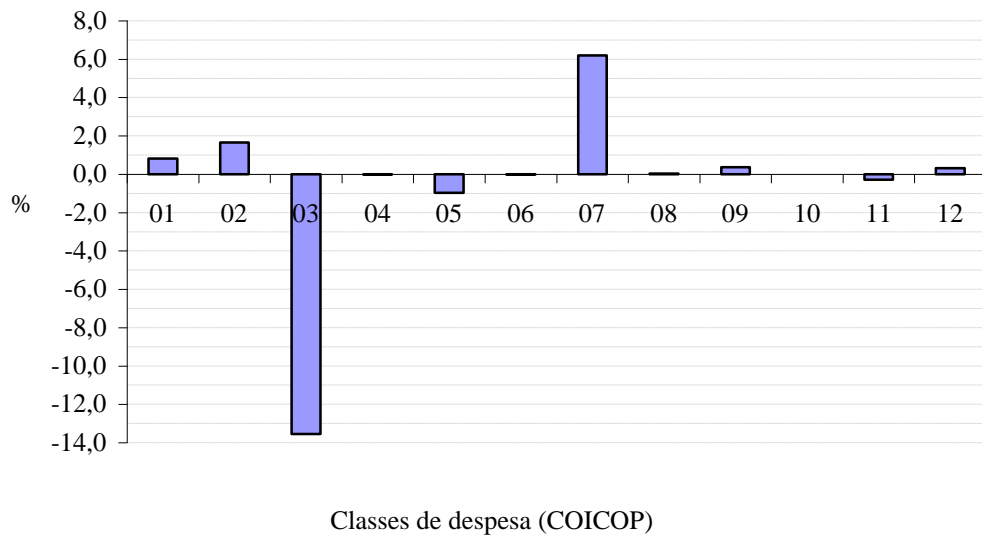

**Classes de despesa (COICOP)<sup>[1]</sup>**

01	Produtos alimentares e bebidas não alcoólicas
02	Bebidas alcoólicas e tabaco
03	Vestuário e calçado
04	Habituação, água, eletricidade, gás e outros combustíveis
05	Acessórios, equipamento doméstico e manutenção corrente da habitação
06	Saúde
07	Transportes
08	Comunicações
09	Lazer, recreação e cultura
10	Educação
11	Restaurantes e hotéis
12	Bens e serviços diversos
00	Total

[1] Classification Of Individual Consumption by Purpose (Classificação do Consumo Individual por Objetivo)