

TAXA DE INFLAÇÃO

Dezembro de 2015

Variação média dos últimos 12 meses

Em dezembro de 2015, a variação média registada pelo Índice de Preços no Consumidor (IPC) nos últimos doze meses – Total Geral – foi de -0,1%, valor igual ao registado no mês anterior. O indicador de inflação subjacente, medido pelo índice total excluindo produtos alimentares não transformados e energéticos, apresentou uma taxa de 0,3%, inferior em 0,1 pontos percentuais (p.p.) ao registado no mês anterior.

As maiores variações negativas ocorreram nas classes do “Vestuário e calçado” (-1,8%) e “Habitação, água, eletricidade, gás e outros combustíveis” (-1,3%). Em sentido inverso, as classes “Comunicações” (+4,4%) e “Bebidas alcoólicas e tabaco” (+2,8%) registaram as maiores variações positivas.

No País, o valor daquela taxa foi de 0,5%, superior em 0,1 p.p. ao registado no mês anterior.

Graf.1 – Taxa de variação homóloga e média dos últimos 12 meses do Índice de Preços no Consumidor, RAM

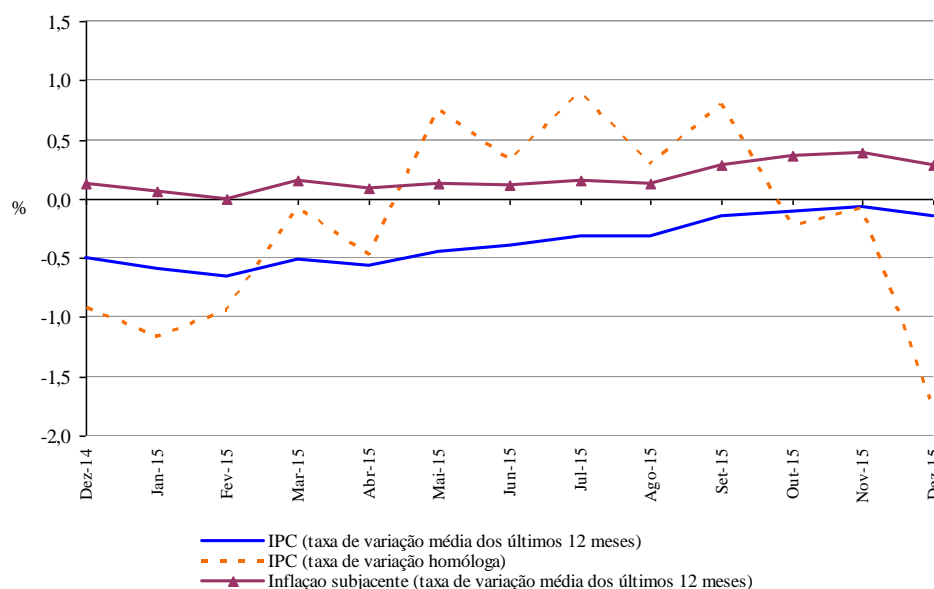

Direção Regional de Estatística da Madeira

“Uma porta aberta para um universo de informação estatística”

Varição homóloga

A taxa de variação homóloga, ou seja, a variação de preços em relação ao mesmo mês do ano anterior (dezembro de 2015 face a dezembro de 2014) foi de -1,8%, valor inferior em 1,7 p.p. ao registado em novembro de 2015.

As classes "Transportes" (-10,7%) e "Vestuário e calçado" (-2,6%) registaram as maiores variações negativas. Por outro lado, a classe das "Comunicações" registou a maior subida, 4,8%, seguida das "Bebidas alcoólicas e tabaco" com 3,9%. A classe das "Transportes" foi a que mais contribuiu (-1,9 p.p.) para a formação da taxa de variação homóloga.

A nível nacional, a taxa de variação homóloga, em dezembro, foi de 0,4%, inferior em 0,2 p.p. ao registado no mês anterior.

Graf. 2 - Contribuições das classes de despesa para a variação homóloga, RAM

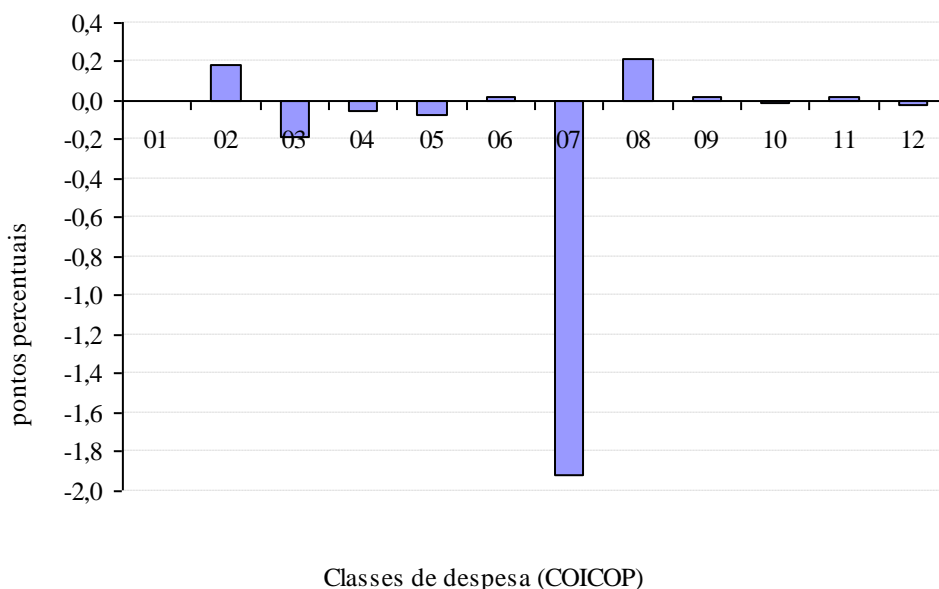

Varição mensal

A nível mensal, a variação dos preços, em dezembro de 2015, foi de 0,1% (-0,2% em novembro de 2015). Analisando por classes de despesa, verificou-se que a classe dos "Transportes" apresentou a maior variação, 1,2%.

Em dezembro de 2015, o valor médio das rendas de habitação por metro quadrado de área útil, na Região, foi igual ao registado no mês anterior.

A nível nacional, a taxa de variação mensal foi de -0,3% (-0,2% em novembro de 2015).

Graf. 3 - Variação mensal das classes de despesa no IPC total, RAM

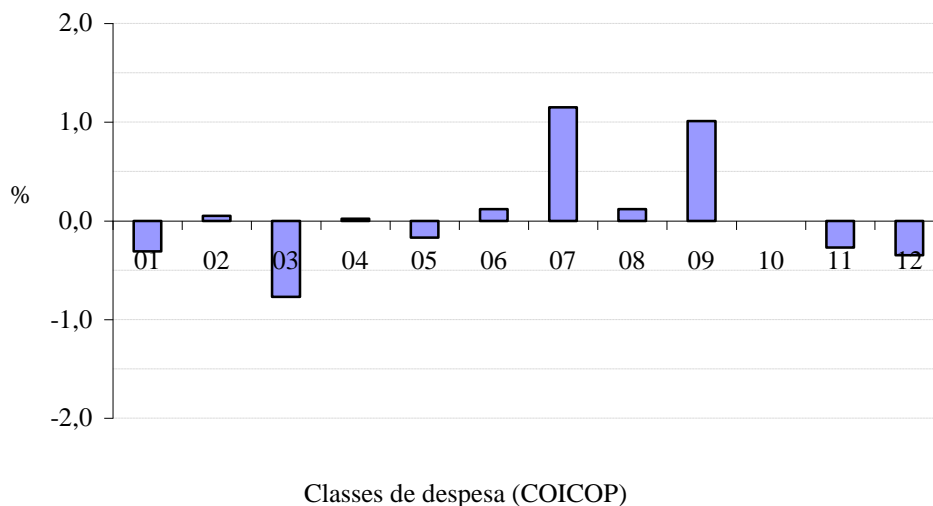

Classes de despesa (COICOP)^[1]

01	Produtos alimentares e bebidas não alcoólicas
02	Bebidas alcoólicas e tabaco
03	Vestuário e calçado
04	Habituação, água, eletricidade, gás e outros combustíveis
05	Acessórios, equipamento doméstico e manutenção corrente da habitação
06	Saúde
07	Transportes
08	Comunicações
09	Lazer, recreação e cultura
10	Educação
11	Restaurantes e hotéis
12	Bens e serviços diversos
00	Total

[1] Classification Of Individual Consumption by Purpose (Classificação do Consumo Individual por Objetivo)