

TAXA DE INFLAÇÃO

Fevereiro de 2016

Variação média dos últimos 12 meses

Em fevereiro de 2016, na Região Autónoma da Madeira (RAM), a variação média registada pelo Índice de Preços no Consumidor (IPC) nos últimos doze meses – Total Geral – foi de 0,1%, valor superior em 0,1 pontos percentuais (p.p.) ao registado no mês anterior. O indicador de inflação subjacente, medido pelo índice total excluindo produtos alimentares não transformados e energéticos apresentou uma taxa de 0,4%, valor superior em 0,1 p.p. ao registado no mês anterior.

As maiores variações negativas ocorreram nas classes do “Vestuário e calçado” (-2,4%) e “Habitação, água, eletricidade, gás e outros combustíveis” (-1,3%). Em sentido inverso, as classes “Comunicações” (+4,6%) e “Bebidas alcoólicas e tabaco” (+3,3%) registaram as maiores variações positivas.

No País, o valor daquela taxa foi de 0,6%, igual ao registado no mês anterior.

Graf. 1 – Taxa de variação homóloga e média dos últimos 12 meses do Índice de Preços no Consumidor, RAM

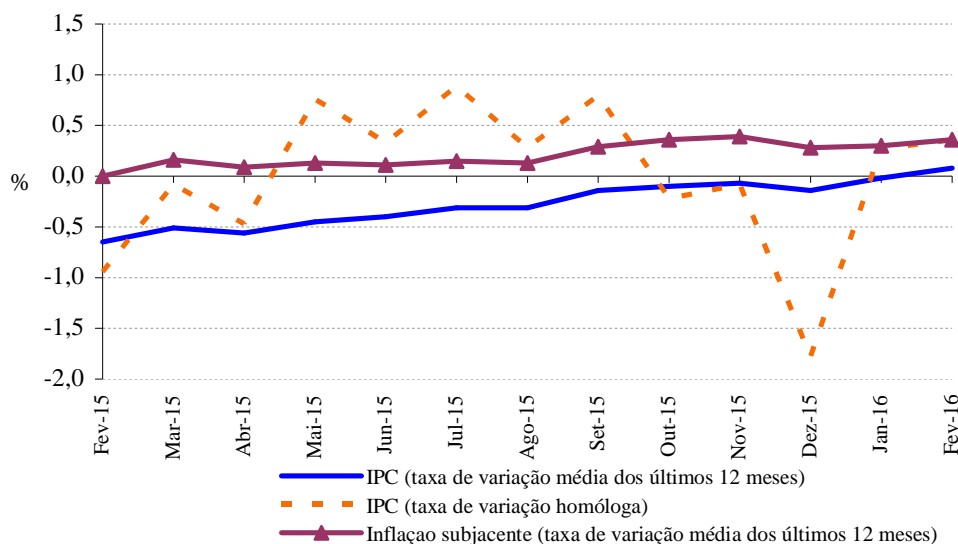

Direção Regional de Estatística da Madeira

“Uma porta aberta para um universo de informação estatística”

Varição homóloga

A taxa de variação homóloga, ou seja, a variação de preços em relação ao mesmo mês do ano anterior (fevereiro de 2016 face a fevereiro de 2015) foi de 0,4%, valor superior em 0,1 p.p. ao registado em janeiro de 2016.

As classes “Vestuário e calçado” (-1,9%) e “Acessórios, equipamento doméstico e manutenção corrente da habitação” (-0,7%) registaram as maiores variações negativas. Por outro lado, a classe das “Comunicações” registou a maior subida, 3,7%, seguida das “Bebidas alcoólicas e tabaco” com 3,6%. A classe das “Bebidas alcoólicas e tabaco” foi a que mais contribuiu (+0,2 p.p.) para a formação da taxa de variação homóloga.

A nível nacional, a taxa de variação homóloga, em fevereiro de 2016, foi de 0,4%, superior em 0,4 p.p. ao registado no mês anterior.

Graf. 2 - Contribuições das classes de despesa para a variação homóloga, RAM

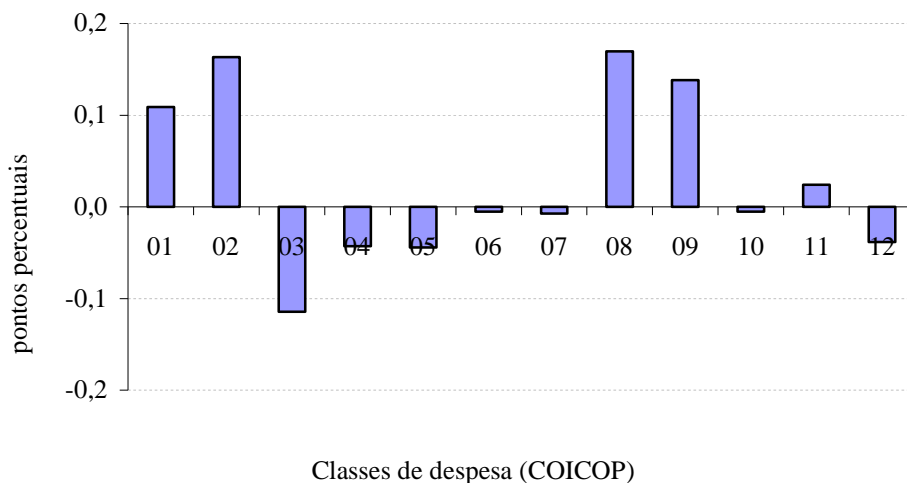

Varição mensal

A nível mensal, a variação dos preços, em fevereiro de 2016, foi de -0,3% (-0,9% em janeiro de 2016). Analisando por classes de despesa, verificou-se que a classe dos “Vestuário e calçado” apresentou a maior variação, -8,0%, seguida da classe dos “Transportes” com 1,6%.

Em fevereiro de 2016, o valor médio das rendas de habitação por metro quadrado de área útil, na Região, foi superior em 0,5% ao registado no mês anterior (0,4% em janeiro último).

A nível nacional, a taxa de variação mensal foi de -0,5% (-1,0% em janeiro de 2016).

Graf. 3 - Variação mensal das classes de despesa no IPC total, RAM

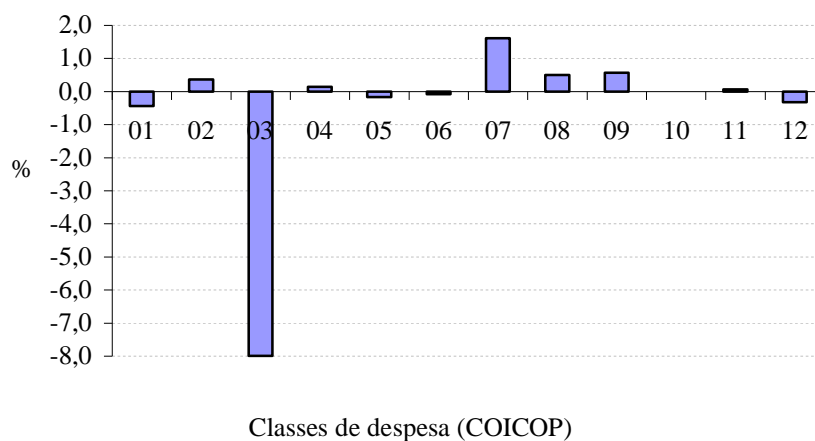

Classes de despesa (COICOP)^[1]

01	Produtos alimentares e bebidas não alcoólicas
02	Bebidas alcoólicas e tabaco
03	Vestuário e calçado
04	Habitação, água, eletricidade, gás e outros combustíveis
05	Acessórios, equipamento doméstico e manutenção corrente da habitação
06	Saúde
07	Transportes
08	Comunicações
09	Lazer, recreação e cultura
10	Educação
11	Restaurantes e hotéis
12	Bens e serviços diversos
00	Total

[1] Classification Of Individual Consumption by Purpose (Classificação do Consumo Individual por Objetivo)