



Índice de Preços no Consumidor da Região Autónoma da Madeira

Setembro 2018

**ANO DE EDIÇÃO
2018**

ÍNDICE DE PREÇOS NO CONSUMIDOR DA REGIÃO AUTÓNOMA DA MADEIRA

Setembro 2018

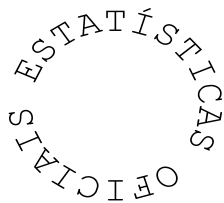

Direção Regional de Estatística da Madeira

“Uma porta aberta para um universo de informação estatística”

Catálogo Recomendada

Índice de Preços no Consumidor da Região Autónoma da Madeira. Funchal, 1981

Índice de Preços no Consumidor da Região Autónoma da Madeira / Direção Regional de Estatística da Madeira Jan. 1981-. - Funchal: D.R.E.M., 1981-. - Mensal
ISSN 1646-9429 = Índice de Preços no Consumidor da Região Autónoma da Madeira

Diretor Regional

Dr. Paulo Baptista Vieira

Técnicos Responsáveis

Dra. Ângela Gouveia

E-mail: angela.gouveia@ine.pt

Dra. Guida Rodrigues

E-mail: guida.rodrigues@ine.pt

Editor:

Direção Regional de Estatística da Madeira

Calçada de Santa Clara 38, 1º

9004-545 Funchal

Telefone: (+351) 291 720 060

Fax: (+351) 291 741 909

E-mail: drem@ine.pt

Impressão:

Direção Regional de Estatística da Madeira

Data de disponibilidade da informação:

11 de outubro 2018

Tiragem: 5 exemplares

Depósito Legal n.º 271932/08

Preço: 1,50 € (Isento de IVA nos termos do nº2 do artº2 do CIVA)

A DREM na Internet

<https://estatistica.madeira.gov.pt/>

ÍNDICE

SINAIS CONVENCIONAIS	4
ANÁLISE DE RESULTADOS	5
1 - Índices mensais por classes, grupos e subgrupos	9
2 - Índices mensais	13
3 - Variação média dos últimos 12 meses	14
4 - Variação homóloga	15
5 - Variação mensal	16
6 - Índices mensais por Regiões NUTS II	17
7 - Variação média dos últimos 12 meses por Regiões NUTS II	18
8 - Variação homóloga por Regiões NUTS II	19
9 - Variação mensal por Regiões NUTS II	20
NOTA METODOLÓGICA	21

SINAIS CONVENCIONAIS

Sinal	Designação
...	Valor confidencial
x	Valor não disponível
ø	Valor inferior a metade do módulo da unidade utilizada
//	Não aplicável
⊥	Quebra de série/comparabilidade
f	Valor previsto
P _e	Valor preliminar
P _o	Valor provisório
R _c	Valor retificado
R _v	Valor revisto
§	Valor com coeficiente de variação elevado

Notas gerais

Por questões de arredondamento, a partir da agregação de subíndices, poderão obter-se resultados, ligeiramente, diferentes (+/- 0,1 pontos).

Igualmente, por questões de arredondamento, a variação média anual poderá apresentar diferenças, face ao índice médio.

Devido a arredondamentos, os novos índices podem não permitir reproduzir integralmente as taxas de variação publicadas na anterior série, mantendo-se estas inalteráveis.

A análise descritiva incide sobre taxas arredondadas a uma casa decimal, calculadas a partir dos índices com 3 casas decimais.

ANÁLISE DE RESULTADOS

Varição média dos últimos 12 meses

Em setembro de 2018, na Região Autónoma da Madeira (RAM), a variação média registada pelo Índice de Preços no Consumidor (IPC) nos últimos doze meses – Total Geral – foi de 2,3%, superior em 0,2 pontos percentuais (p.p.) ao registado no mês anterior. O indicador de inflação subjacente, medido pelo índice total excluindo produtos alimentares não transformados e energéticos, apresentou uma taxa de 2,1%, traduzindo uma subida de 0,2 p.p. face ao registado no mês precedente.

As classes, “Vestuário e calçado” e “Acessórios para o lar, equipamento doméstico e manutenção corrente da habitação”, foram as únicas a registarem variações negativas, ambas com -1,4%. Em sentido inverso, as maiores variações positivas foram observadas nas classes dos “Transportes” (6,8%) e “Restaurantes e hotéis” (5,2%).

No País, o valor daquela taxa foi de 1,2%, igual ao registado no mês anterior.

Gráf.1 – Taxa de variação homóloga e média dos últimos 12 meses do

Índice de Preços no Consumidor, RAM

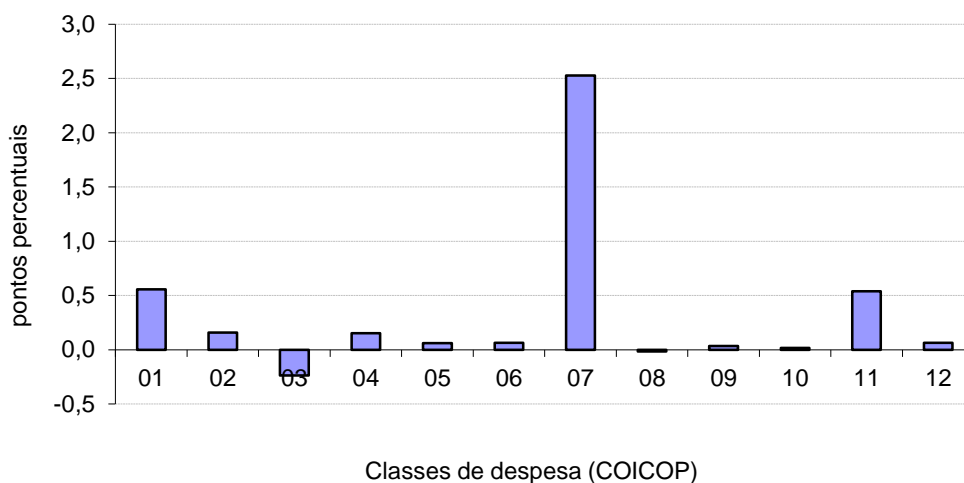

Varição homóloga

A taxa de variação homóloga, ou seja, a variação de preços em relação ao mesmo mês do ano anterior (setembro de 2018 face a setembro de 2017) foi de 4,0%, inferior em 0,1 p.p. ao observado no mês anterior.

A classe dos “Transportes” apresentou a maior variação positiva (14,6%) e a do “Vestuário e calçado” a maior variação negativa (-3,2%). A classe dos “Transportes” foi a que mais contribuiu (2,5 p.p.) para a formação desta taxa.

A nível nacional, a taxa de variação homóloga, em setembro de 2018, foi de 1,4%, superior em 0,2 p.p. ao registado no mês anterior.

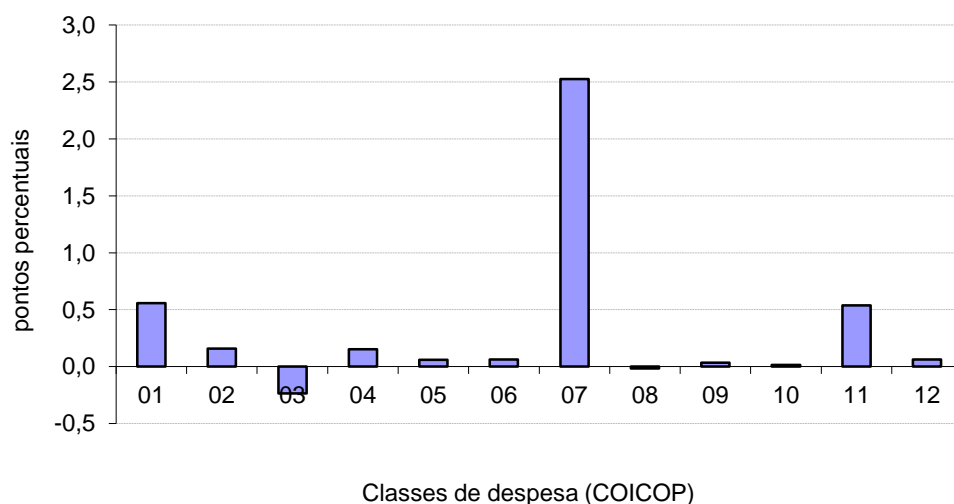
Gráf. 2 - Contribuições das classes de despesa para a variação homóloga, RAM**Varição mensal**

A nível mensal, a variação dos preços em setembro de 2018 foi de 1,2% (-0,3% em agosto de 2018). Analisando por classes de despesa, verificou-se que a classe do “Vestuário e calçado” apresentou a maior variação positiva, 21,2%, e a de “Lazer, recreação e cultura” a maior variação negativa (-1,6%).

Em setembro de 2018, o valor médio das rendas de habitação por metro quadrado de área útil, na Região, aumentou 0,1% face ao mês anterior.

A nível nacional, a taxa de variação mensal foi 1,1% (-0,4% em agosto de 2018).

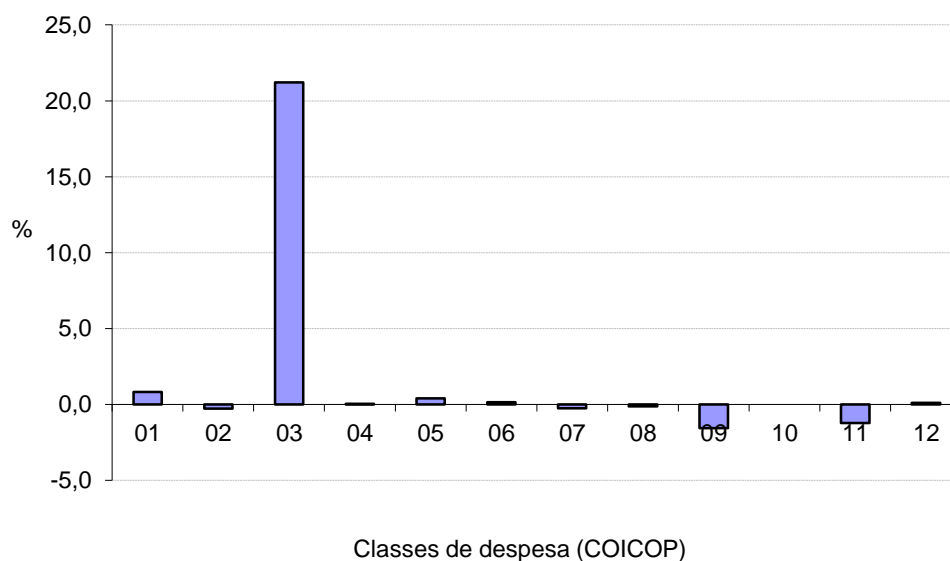
Gráf. 3 - Variação mensal das classes de despesa no IPC total, RAM



QUADROS

1 - Índices mensais por classes, grupos e subgrupos

Base 100=2012

Região Autónoma da Madeira

(Continua)

Classes, Grupos e Subgrupos COICOP ⁽¹⁾	2017					2018								
	Ago	Set	Out	Nov	Dez	Jan	Fev	Mar	Abr	Mai	Jun	Jul	Ago	Set
Produtos alimentares e bebidas não alcoólicas	100,989	101,768	101,711	102,156	103,032	103,854	102,553	103,571	103,015	103,939	104,551	104,058	103,450	104,299
Produtos alimentares	100,374	101,144	101,093	101,609	102,436	103,259	102,059	102,989	102,840	103,464	104,243	103,723	103,375	103,856
Pão e cereais	98,000	98,184	97,405	98,693	99,185	98,993	99,192	98,670	98,893	99,945	98,960	98,816	99,541	98,772
Carne	101,648	102,495	101,549	102,259	104,197	106,257	104,655	104,592	104,133	104,329	106,051	108,211	107,157	106,601
Peixe, crustáceos e moluscos	99,607	99,201	102,943	101,709	102,523	106,325	101,058	107,232	104,608	102,556	103,923	101,822	101,137	103,703
Leite, queijo e ovos	97,491	99,791	100,013	100,619	102,554	99,896	99,460	101,133	100,236	102,909	101,012	99,991	100,039	100,351
Óleos e gorduras	110,764	115,174	109,682	115,463	108,633	113,227	114,587	114,597	115,425	113,767	111,400	110,118	105,408	117,019
Frutas	111,727	110,529	112,121	107,115	107,794	106,899	108,421	104,974	106,100	107,050	121,852	122,938	123,412	118,645
Produtos hortícolas	97,921	98,810	99,105	101,695	104,280	104,013	103,596	104,664	105,937	107,278	104,143	101,307	100,827	104,041
Açúcar, confeitaria, mel e outros produtos à base de açúcar	97,176	97,973	97,006	97,702	96,923	97,751	92,063	97,317	98,254	97,174	99,488	97,420	97,230	93,696
Produtos alimentares n.e.	95,412	96,589	95,580	97,401	95,475	100,807	99,473	97,639	96,831	100,509	99,761	98,901	99,150	100,430
Bebidas não alcoólicas	109,870	110,782	110,643	110,104	111,668	112,464	109,540	111,971	104,835	110,603	108,524	108,473	103,651	110,442
Café, chá e cacau	98,814	102,943	100,826	100,185	101,947	101,039	99,796	103,563	95,283	102,987	103,506	100,533	99,538	102,678
Água mineral, refrigerantes e sumos de frutas e de produtos hortícolas	118,831	117,189	118,621	118,161	119,571	120,951	117,360	119,463	112,392	117,780	114,774	115,664	109,400	117,661
Bebidas alcoólicas e tabaco	132,832	132,891	131,764	133,244	133,524	134,493	131,934	134,369	137,647	138,487	138,565	138,986	138,610	138,224
Bebidas alcoólicas	113,595	113,723	111,317	114,475	115,073	117,471	111,136	115,681	120,659	122,739	122,932	123,973	123,026	122,002
Bebidas espirituosas	116,716	114,019	116,786	115,464	114,953	114,723	118,023	120,237	117,791	114,827	118,581	117,730	117,724	118,838
Vinho	95,291	96,573	90,283	97,353	98,408	101,113	93,692	98,552	102,219	104,851	104,081	105,339	104,240	102,976
Cerveja	137,325	137,536	137,637	137,797	138,415	138,609	138,232	138,714	153,248	153,248	157,444	157,444	157,638	157,638
Tabaco	137,960	137,960	137,960	137,960	137,960	137,960	137,960	138,910	140,919	140,919	140,919	140,919	140,930	140,974
Tabaco	137,960	137,960	137,960	137,960	137,960	137,960	137,960	138,910	140,919	140,919	140,919	140,919	140,930	140,974
Vestuário e calçado	71,493	94,332	95,057	95,245	94,804	79,363	76,055	93,354	94,446	94,363	91,408	80,522	75,354	91,337
Vestuário	68,624	96,901	97,283	96,900	96,522	77,628	74,425	95,673	96,627	95,898	91,525	77,941	71,378	93,951
Material para vestuário	87,249	87,249	87,249	87,249	87,249	87,249	87,249	87,249	87,249	87,249	87,249	87,249	87,249	87,249
Artigos de vestuário	67,527	97,141	97,443	97,026	96,682	76,966	73,914	95,868	96,907	96,190	91,661	77,810	71,043	94,558
Outros artigos e acessórios de vestuário	69,186	81,282	85,652	86,148	82,955	79,876	71,167	80,511	79,432	78,102	76,465	65,266	61,983	66,500
Limpeza, reparação e aluguer de vestuário	102,301	102,301	102,323	102,323	103,026	103,612	103,612	103,612	103,612	103,612	103,612	103,612	103,612	103,612
Calçado, incluindo reparação e aluguer	77,937	87,901	89,431	90,957	90,368	82,615	79,099	87,613	89,000	90,336	90,512	85,625	83,551	84,959
Calçado	77,641	87,742	89,293	90,840	90,243	82,381	78,817	87,449	88,854	90,207	90,385	85,430	83,327	84,733
Reparação e aluguer de calçado	99,871	99,871	99,871	99,871	99,871	99,871	99,871	99,871	100,007	100,145	100,145	100,145	100,145	101,711
Habituação, água, eletricidade, gás e outros combustíveis	104,298	104,255	105,044	105,232	104,790	105,162	105,060	105,554	105,392	105,579	105,875	105,891	106,059	106,098
Rendas efetivas pagas pela habitação	99,988	99,846	99,968	99,903	100,076	100,320	100,554	100,861	100,973	101,207	101,288	101,544	101,973	102,073
Rendas efetivas pagas por inquilinos	99,988	99,846	99,968	99,903	100,076	100,320	100,554	100,861	100,973	101,207	101,288	101,544	101,973	102,073
Manutenção e reparação de habitações	99,776	99,969	99,997	100,166	99,806	98,894	99,913	100,006	100,135	100,170	100,170	100,170	100,232	100,232
Material para a manutenção e reparação de habitações	98,970	99,372	99,429	99,780	99,033	97,782	99,179	99,307	99,484	99,531	99,531	99,531	99,617	99,617
Serviços para a manutenção e reparação de habitações	100,309	100,309	100,309	100,309	100,309	100,309	100,309	100,309	100,309	100,309	100,309	100,309	100,309	100,309
Abastecimento de água e serviços diversos relacion. com a habitação	104,769	104,769	104,769	104,769	104,769	105,239	105,239	106,759	106,759	106,759	106,759	106,759	106,759	106,759
Abastecimento de água	100,000	100,000	100,000	100,000	100,000	100,000	100,000	101,088	101,088	101,088	101,088	101,088	101,088	101,088
Recolha de lixo	100,000	100,000	100,000	100,000	100,000	100,000	100,000	100,749	100,749	100,749	100,749	100,749	100,749	100,749
Saneamento básico	100,000	100,000	100,000	100,000	100,000	100,000	100,000	105,172	105,172	105,172	105,172	105,172	105,172	105,172
Outros serviços relacionados com a habitação	115,605	115,605	115,605	115,605	115,605	119,600	119,600	119,600	119,600	119,600	119,600	119,600	119,600	119,600
Eletricidade, gás e outros combustíveis	105,560	105,560	106,885	107,251	106,380	106,859	106,425	106,794	106,361	106,559	107,114	106,938	106,938	106,938
Eletricidade	118,708	118,708	118,708	118,708	118,708	118,446	118,446	118,446	118,446	118,446	118,446	118,446	118,446	118,446
Gás	92,226	92,226	95,104	95,900	94,007	96,521	94,866	96,272	94,621	95,374	97,492	96,822	96,822	96,822

1 - Índices mensais por classes, grupos e subgrupos

Base 100=2012

Região Autónoma da Madeira

(Continua)

Classes, Grupos e Subgrupos COICOP ⁽¹⁾	2017					2018								
	Ago	Set	Out	Nov	Dez	Jan	Fev	Mar	Abr	Mai	Jun	Jul	Ago	Set
Acessórios, equip. doméstico e manut. cor. da habitação	96,369	93,872	97,001	96,392	96,465	96,021	95,718	96,174	95,017	94,696	95,059	95,008	94,540	94,908
Mobiliário e acessórios, carpetes e outros revest. para pavimentos	97,685	89,853	97,995	98,256	98,550	98,599	97,866	97,719	95,491	94,957	95,213	93,331	92,832	93,360
Mobiliário e acessórios	99,683	91,159	100,053	100,036	100,406	100,388	101,179	100,511	99,638	98,950	99,255	97,426	97,199	97,469
Carpetes e outros revestimentos para pavimentos	64,182	64,020	63,496	69,717	68,677	68,987	62,298	64,280	57,114	57,317	57,317	55,652	54,172	55,621
Têxteis de uso doméstico	86,228	84,894	86,838	85,282	85,282	83,677	84,278	84,222	83,184	82,452	82,934	76,502	75,297	79,896
Têxteis de uso doméstico	86,228	84,894	86,838	85,282	85,282	83,677	84,278	84,222	83,184	82,452	82,934	76,502	75,297	79,896
Equipamento doméstico	95,279	95,523	96,048	95,630	96,240	95,527	96,447	95,314	94,628	94,211	94,911	95,089	93,793	95,089
Grandes aparelhos domésticos	93,818	94,136	94,788	94,268	95,144	93,552	95,091	93,434	92,104	91,984	92,641	93,647	91,475	93,172
Pequenos eletrodomésticos	95,359	95,253	95,253	95,253	94,139	97,900	97,060	96,240	98,282	94,173	97,531	91,861	93,076	95,557
Reparação de equipamento doméstico	107,947	107,920	107,920	107,920	107,920	107,920	107,920	107,920	107,920	107,920	107,920	107,920	107,920	107,920
Vídeos, loiças e outros utensílios de uso doméstico	95,546	95,888	97,992	98,370	98,370	98,297	96,646	96,658	88,284	93,256	92,955	97,775	97,697	97,687
Vídeos, loiças e outros utensílios de uso doméstico	95,546	95,888	97,992	98,370	98,370	98,297	96,646	96,658	88,284	93,256	92,955	97,775	97,697	97,687
Ferramentas e equipamento para casa e jardim	93,847	94,439	94,484	94,278	91,834	91,480	90,822	90,822	90,314	89,016	90,187	93,648	92,205	87,175
Pequenas ferramentas e acessórios diversos	93,504	94,093	94,138	93,932	91,498	91,145	90,490	90,490	89,984	88,690	89,857	93,306	91,867	86,856
Bens e serviços para a manutenção corrente da habitação	99,090	99,274	99,665	98,291	98,032	97,582	97,144	98,531	98,705	97,767	98,096	98,520	98,440	98,272
Bens de uso doméstico não duradouros	90,504	90,713	91,317	88,846	88,325	84,781	82,327	84,639	84,996	83,342	84,062	84,294	83,917	82,047
Serviços domésticos e serviços relativos à habitação	110,794	110,946	111,073	111,066	111,135	112,848	113,808	114,630	114,684	114,193	114,267	114,854	114,979	116,005
Saúde	98,290	98,224	98,306	98,369	98,490	98,315	98,380	98,469	98,515	98,644	98,742	98,781	98,889	99,027
Produtos, aparelhos e equipamentos médicos	102,575	102,326	102,631	102,868	103,320	102,700	103,070	103,246	103,408	103,621	103,968	104,106	104,427	104,915
Produtos farmacêuticos	102,159	101,867	102,291	102,509	103,059	102,382	102,814	103,109	103,330	103,417	103,800	104,031	104,285	104,793
Outros produtos e material farmacêutico	105,017	105,029	103,856	105,038	104,310	104,431	102,873	97,591	95,386	103,211	103,211	99,112	104,456	106,142
Aparelhos e material terapêutico	103,418	103,418	103,361	103,361	103,504	103,369	103,448	103,448	103,448	103,448	103,448	103,448	103,448	103,448
Serviços para doentes ambulatórios	97,889	97,889	97,889	97,889	97,889	97,889	97,889	97,889	97,889	97,951	97,952	97,952	97,978	97,978
Serviços médicos	95,856	95,856	95,856	95,856	95,856	95,856	95,691	95,856	95,856	95,856	95,856	95,856	95,929	95,929
Serviços de medicina dentária	99,714	99,714	99,714	99,714	99,714	99,714	99,714	99,714	99,714	99,714	99,714	99,714	99,714	99,714
Serviços de paramédicos	98,942	98,942	98,942	98,942	98,942	98,942	98,942	98,942	98,942	99,267	99,272	99,272	99,272	99,272
Serviços hospitalares	60,348	60,348	60,348	60,348	60,348	60,348	60,348	60,348	60,348	60,805	60,805	60,805	60,805	60,805
Serviços hospitalares	60,348	60,348	60,348	60,348	60,348	60,348	60,348	60,348	60,348	60,805	60,805	60,805	60,805	60,805
Transportes	98,987	96,850	96,360	94,286	100,185	99,343	98,525	100,132	100,819	100,061	103,962	110,794	111,244	110,969
Aquisição de veículos	103,946	103,908	103,784	104,429	104,668	105,735	105,710	105,296	106,159	105,948	106,410	106,419	106,328	108,026
Veículos automóveis	103,838	103,799	103,672	104,329	104,571	105,638	105,637	105,241	106,110	105,914	106,396	106,402	106,342	108,074
Motorizadas e motocicletas ⁽²⁾	109,060	109,060	109,060	109,060	109,060	109,651	109,651	109,651	110,059	110,059	110,059	111,457	111,457	111,718
Utilização de equipamento para transporte pessoal	90,040	90,679	90,829	90,693	91,762	92,858	92,869	91,862	92,015	93,937	95,533	94,226	94,105	94,500
Peças e acessórios para equipamento de transporte pessoal	90,889	90,814	90,797	90,759	90,868	90,873	88,732	88,764	88,765	88,908	88,941	88,880	89,165	89,165
Combustíveis e lubrificantes para equipamento de transporte pessoal	83,190	84,556	84,855	84,320	86,538	87,288	87,579	85,916	87,078	90,152	92,734	90,426	90,174	91,480
Manutenção e reparação de equipamento para transporte pessoal	103,905	103,896	103,905	104,268	104,268	106,953	106,953	106,953	104,504	104,504	104,504	104,923	104,945	103,106
Serviços relacionados com o equipamento para transporte pessoal	98,486	98,486	98,625	98,851	98,760	98,568	98,505	98,956	99,151	99,092	98,868	99,443	99,578	99,916
Serviços de transportes	113,975	103,152	100,792	91,248	114,512	108,092	104,898	113,497	115,045	108,639	120,402	149,582	151,660	148,169
Transportes rodoviários de passageiros	109,575	109,575	109,575	109,575	109,575	109,575	109,575	109,575	109,575	109,575	109,575	109,575	109,575	109,575
Transportes aéreos de passageiros	129,850	106,583	104,306	83,789	133,803	102,838	87,434	126,232	133,699	102,803	109,014	128,190	138,212	121,377
Transportes de passageiros por mar e vias interiores navegáveis	99,456	99,456	37,130	37,130	37,130	37,130	37,130	38,103	38,103	38,103	56,473	100,676	100,676	100,676

1 - Índices mensais por classes, grupos e subgrupos

Base 100=2012

Região Autónoma da Madeira

(Continua)

Classes, Grupos e Subgrupos COICOP ⁽¹⁾	2017					2018								
	Ago	Set	Out	Nov	Dez	Jan	Fev	Mar	Abr	Mai	Jun	Jul	Ago	Set
Comunicações	112,841	113,154	113,194	113,182	113,053	113,501	113,481	113,406	113,591	113,557	113,299	112,799	112,808	112,658
Serviços postais	159,800	159,800	159,800	159,800	156,743	158,328	158,328	158,328	166,887	166,887	166,887	166,887	166,887	166,887
Serviços postais	159,800	159,800	159,800	159,800	156,743	158,328	158,328	158,328	166,887	166,887	166,887	166,887	166,887	166,887
Equipamento telefónico e de telecópia	150,821	147,605	150,553	149,695	149,039	149,103	144,652	139,877	144,629	142,517	143,028	145,949	146,526	136,943
Equipamento telefónico e de telecópia	150,821	147,605	150,553	149,695	149,039	149,103	144,652	139,877	144,629	142,517	143,028	145,949	146,526	136,943
Serviços telefónicos e de telecópia	110,540	110,916	110,916	110,916	110,916	111,355	111,405	111,405	111,438	111,438	111,167	110,614	110,614	110,614
Serviços telefónicos e de telecópia	110,540	110,916	110,916	110,916	110,916	111,355	111,405	111,405	111,438	111,438	111,167	110,614	110,614	110,614
Lazer, recreação e cultura	100,673	99,735	99,658	99,088	99,529	99,841	100,030	99,749	101,077	100,219	100,602	101,346	101,897	100,303
Equipamento audiovisual, fotográfico e de processamento de dados	82,246	83,302	84,307	84,203	84,067	84,478	82,930	82,476	83,206	82,763	82,103	83,956	83,290	82,750
Equipamento para receção, registo e reprodução de som e imagem	89,151	93,275	91,915	91,748	91,525	92,965	92,424	90,810	91,578	91,239	87,854	91,822	89,584	88,171
Equipamento fotográfico e cinematográfico e instrumentos de ótica	57,949	57,457	57,125	57,131	56,289	56,158	55,841	55,447	55,246	53,729	54,976	54,605	54,633	56,227
Equipamento de processamento de dados	74,912	74,325	74,439	74,641	74,675	73,532	71,535	71,057	72,150	71,064	72,233	71,610	69,752	70,700
Meios ou suportes de gravação	77,820	72,123	93,858	92,275	92,275	98,584	82,261	86,269	91,074	94,089	91,111	109,349	119,081	107,160
Reparação de equip. audiovisual, fotográfico e de proces. de dados	106,046	106,046	106,046	106,046	106,046	106,046	106,046	106,046	106,046	106,046	106,046	106,046	106,046	106,046
Outros bens duradouros para lazer e cultura	92,242	92,242	92,242	97,813	97,813	97,813	95,959	95,959	95,959	95,959	95,959	95,959	95,959	95,959
Outros bens duradouros para lazer e cultura em espaços fechados	92,242	92,242	92,242	97,813	97,813	97,813	95,959	95,959	95,959	95,959	95,959	95,959	95,959	95,959
Outros artigos e equipamentos recreativos	98,362	97,886	98,264	96,065	96,108	94,978	96,325	94,196	96,935	94,998	94,572	95,544	94,394	94,694
Jogos, brinquedos e artigos para atividades de recreação e lazer	98,827	95,489	98,120	95,166	93,812	92,123	91,777	91,696	95,283	92,221	90,326	95,745	92,711	95,290
Outros artigos para atividades de recreação e lazer	81,922	83,247	83,247	83,247	83,247	69,975	69,975	68,009	71,323	71,323	71,323	57,784	52,694	51,830
Jardinagem	98,609	99,542	98,974	98,020	99,387	99,387	108,698	99,897	102,702	103,153	99,509	99,509	99,509	96,596
Animais de estimação e produtos relacionados	98,542	98,542	98,503	95,923	96,121	96,317	94,781	94,475	96,883	93,831	96,461	96,461	96,584	97,083
Serviços veterinários e outros serviços para animais de estimação ⁽²⁾	101,596	101,596	101,596	101,596	101,596	101,596	101,596	101,596	101,596	101,596	101,596	101,596	101,596	101,596
Serviços recreativos e culturais	111,186	110,180	109,573	110,315	109,989	111,371	111,090	111,993	112,984	113,154	113,968	113,380	114,890	114,677
Serviços recreativos e desportivos	98,432	98,432	98,432	99,579	99,579	99,579	99,895	99,895	103,553	103,553	103,553	103,553	103,544	103,544
Serviços culturais	114,958	112,646	108,980	108,911	107,011	110,599	108,158	109,337	106,942	108,355	111,022	108,906	112,822	111,507
Jogos e apostas	121,315	120,095	121,090	121,937	122,421	124,609	125,879	129,220	126,274	124,948	125,334	125,368	127,796	128,709
Jornais, livros e artigos de papelaria	107,824	106,652	108,374	107,461	106,586	107,909	108,048	108,306	108,972	109,026	109,063	109,291	110,848	107,104
Livros	105,462	101,461	106,120	103,383	101,664	103,406	102,692	101,960	102,087	101,844	101,735	102,153	102,086	88,722
Jornais e periódicos	110,321	110,321	110,321	110,321	110,321	112,267	112,164	113,186	115,800	116,279	116,279	116,279	123,020	123,196
Material impresso diverso e artigos de papelaria	108,273	107,869	108,902	108,451	107,691	108,501	109,199	109,599	109,599	109,599	109,731	109,971	109,853	109,172
Férias organizadas	94,351	88,958	82,687	80,747	88,820	83,586	87,453	85,801	88,425	79,734	86,212	93,817	95,065	82,479
Férias organizadas	94,351	88,958	82,687	80,747	88,820	83,586	87,453	85,801	88,425	79,734	86,212	93,817	95,065	82,479
Educação	104,985	104,985	106,206	106,193	106,193	106,193	106,193	106,193	106,193	106,193	106,193	106,193	106,193	106,193
Ensino pré-primário e primário	110,864	110,864	113,013	113,013	113,013	113,013	113,013	113,013	113,013	113,013	113,013	113,013	113,013	113,013
Ensino pré-primário e primário	110,864	110,864	113,013	113,013	113,013	113,013	113,013	113,013	113,013	113,013	113,013	113,013	113,013	113,013
Ensino básico e secundário	100,273	100,273	101,966	101,966	101,966	101,966	101,966	101,966	101,966	101,966	101,966	101,966	101,966	101,966
Ensino básico e secundário	100,273	100,273	101,966	101,966	101,966	101,966	101,966	101,966	101,966	101,966	101,966	101,966	101,966	101,966
Ensino superior	103,229	103,229	103,985	103,985	103,985	103,985	103,985	103,985	103,985	103,985	103,985	103,985	103,985	103,985
Ensino superior	103,229	103,229	103,985	103,985	103,985	103,985	103,985	103,985	103,985	103,985	103,985	103,985	103,985	103,985
Outros tipos de ensino	106,544	106,544	106,544	106,431	106,431	106,431	106,431	106,431	106,431	106,431	106,431	106,431	106,431	106,431
Outros tipos de ensino	106,544	106,544	106,544	106,431	106,431	106,431	106,431	106,431	106,431	106,431	106,431	106,431	106,431	106,431
Restaurantes e hotéis	105,542	105,311	104,471	104,784	104,732	106,554	107,990	107,730	109,593	112,167	111,547	113,505	114,372	112,962
Serviços de refeições	102,190	102,292	102,312	102,311	102,325	103,428	104,371	104,474	104,539	104,561	104,655	104,699	104,681	104,267
Restaurantes, cafés e estabelecimentos similares	102,220	102,221	102,242	102,241	102,256	103,445	104,463	104,574	104,644	104,667	104,769	104,816	104,797	104,351
Cantinas	103,177	105,101	105,101	105,101	105,101	105,101	105,101	105,101	105,101	105,101	105,101	105,101	105,101	105,101
Serviços de alojamento	125,927	123,758	117,920	120,061	119,624	124,947	128,785	126,781	137,302	152,165	148,105	159,281	164,407	158,187
Serviços de alojamento	125,927	123,758	117,920	120,061	119,624	124,947	128,785	126,781	137,302	152,165	148,105	159,281	164,407	158,187

1 - Índices mensais por classes, grupos e subgrupos

Base 100=2012

Região Autónoma da Madeira

(Continuação)

Classes, Grupos e Subgrupos COICOP ⁽¹⁾	2017					2018								
	Ago	Set	Out	Nov	Dez	Jan	Fev	Mar	Abr	Mai	Jun	Jul	Ago	Set
Bens e serviços diversos	99,627	99,762	99,849	99,817	99,673	99,199	99,371	99,432	100,257	100,096	100,147	100,003	100,362	100,456
Cuidados pessoais	97,889	97,839	97,785	98,225	97,820	96,905	98,615	97,312	100,022	99,097	98,025	97,851	99,073	98,836
Salões de cabeleireiro e estabelecimentos de cuidados pessoais	100,744	100,744	100,744	100,816	100,816	101,631	101,631	101,631	102,297	102,297	102,297	102,297	102,242	102,297
Aparelhos elétricos para cuidados pessoais	93,153	94,109	95,036	94,202	91,436	99,023	95,348	97,433	95,224	100,084	96,673	96,570	90,698	97,041
Outros aparelhos, artigos e produtos para cuidados pessoais	95,402	95,308	95,209	95,943	95,227	93,005	95,978	93,717	97,925	96,293	94,472	94,173	96,365	95,866
Artigos pessoais n.e.	86,192	87,223	87,759	87,595	87,403	83,990	80,800	83,825	84,617	85,328	84,620	81,117	80,494	81,486
Artigos de joalharia e relógios	80,953	83,336	83,336	83,336	82,955	76,889	72,011	77,669	77,870	77,870	75,757	68,241	67,202	71,626
Outros artigos pessoais	88,655	89,052	89,840	89,598	89,495	88,001	86,043	87,169	88,369	89,575	89,869	89,249	88,928	87,479
Proteção social	97,080	97,080	98,042	98,042	98,042	98,062	98,062	98,062	98,062	98,062	98,062	98,062	98,062	98,062
Proteção social	97,080	97,080	98,042	98,042	98,042	98,062	98,062	98,062	98,062	98,062	98,062	98,062	98,062	98,062
Seguros	89,121	89,113	89,322	87,873	87,780	87,896	87,789	88,858	88,196	88,171	91,254	91,414	92,041	92,552
Seguros relacionados com a habitação	114,626	114,626	115,519	115,277	114,826	115,279	115,282	115,014	112,379	112,379	112,314	112,314	112,543	112,543
Seguros relacionados com a saúde	104,477	104,284	104,336	104,318	104,284	104,205	104,214	104,983	104,983	104,983	105,182	109,187	109,150	109,150
Seguros relacionados com os transportes	79,267	79,266	79,250	77,267	77,294	77,305	77,150	78,752	78,709	78,673	83,227	83,092	83,948	84,703
Outros Seguros	89,510	89,508	89,508	89,510	89,510	89,795	89,563	89,574	89,574	89,574	89,574	89,574	89,114	89,114
Serviços financeiros n.e.	114,279	114,357	114,357	114,424	114,424	114,424	114,424	114,424	114,512	114,547	114,547	115,834	115,834	115,834
Serviços financeiros n.e.	114,279	114,357	114,357	114,424	114,424	114,424	114,424	114,424	114,512	114,547	114,547	115,834	115,834	115,834
Outros serviços n.e.	100,505	100,505	99,786	99,786	99,786	100,654	100,810	100,810	100,810	100,987	101,601	101,601	101,601	101,601
Outros serviços n.e.	100,505	100,505	99,786	99,786	99,786	100,654	100,810	100,810	100,810	100,987	101,601	101,601	101,601	101,601

Fonte: INE, Índice de Preços no Consumidor.

Notas:

⁽¹⁾ Classificação do Consumo Individual por Objetivo.⁽²⁾ Base 100 = dezembro de 2012.

2 - Índices mensais
Base 100=2012
Região Autónoma da Madeira

Classes COICOP ⁽¹⁾	Anos	Meses											
		Jan	Fev	Mar	Abr	Mai	Jun	Jul	Ago	Set	Out	Nov	Dez
Produtos alimentares e bebidas não alcoólicas	2017	101,091	101,600	102,194	101,372	100,602	100,923	101,644	100,989	101,768	101,711	102,156	103,032
	2018	103,854	102,553	103,571	103,015	103,939	104,551	104,058	103,450	104,299			
Bebidas alcoólicas e tabaco	2017	131,393	131,348	133,709	132,876	134,049	132,772	133,165	132,832	132,891	131,764	133,244	133,524
	2018	134,493	131,934	134,369	137,647	138,487	138,565	138,986	138,610	138,224			
Vestuário e calçado	2017	84,973	77,288	95,953	94,106	94,512	91,692	79,305	71,493	94,332	95,057	95,245	94,804
	2018	79,363	76,055	93,354	94,446	94,363	91,408	80,522	75,354	91,337			
Habitação, água, eletricidade, gás e outros combustíveis	2017	103,697	104,160	105,117	104,911	104,482	103,761	103,886	104,298	104,255	105,044	105,232	104,790
	2018	105,162	105,060	105,554	105,392	105,579	105,875	105,891	106,059	106,098			
Acessórios, equip. doméstico, manut. corrente da habitação	2017	97,519	97,415	96,680	97,551	97,744	96,943	96,874	96,369	93,872	97,001	96,392	96,465
	2018	96,021	95,718	96,174	95,017	94,696	95,059	95,008	94,540	94,908			
Saúde	2017	97,961	98,017	98,084	98,170	98,255	98,273	98,296	98,290	98,224	98,306	98,369	98,490
	2018	98,315	98,380	98,469	98,515	98,644	98,742	98,781	98,889	99,027			
Transportes	2017	93,631	94,980	95,644	100,856	94,280	96,148	98,947	98,987	96,850	96,360	94,286	100,185
	2018	99,343	98,525	100,132	100,819	100,061	103,962	110,794	111,244	110,969			
Comunicações	2017	113,084	113,011	113,145	113,622	113,612	112,744	112,810	112,841	113,154	113,194	113,182	113,053
	2018	113,501	113,481	113,406	113,591	113,557	113,299	112,799	112,808	112,658			
Lazer, recreação e cultura	2017	99,773	99,758	99,735	101,312	99,988	100,485	100,571	100,673	99,735	99,658	99,088	99,529
	2018	99,841	100,030	99,749	101,077	100,219	100,602	101,346	101,897	100,303			
Educação	2017	104,844	104,857	104,857	104,857	104,857	104,857	104,985	104,985	104,985	106,206	106,193	106,193
	2018	106,193	106,193	106,193	106,193	106,193	106,193	106,193	106,193	106,193			
Restaurantes e hotéis	2017	102,775	102,607	103,437	104,937	103,851	105,215	104,965	105,542	105,311	104,471	104,784	104,732
	2018	106,554	107,990	107,730	109,593	112,167	111,547	113,505	114,372	112,962			
Bens e serviços diversos	2017	97,988	98,328	98,455	98,706	99,649	98,947	99,106	99,627	99,762	99,849	99,817	99,673
	2018	99,199	99,371	99,432	100,257	100,096	100,147	100,003	100,362	100,456			

Total e agregados especiais	Anos	Meses											
		Jan	Fev	Mar	Abr	Mai	Jun	Jul	Ago	Set	Out	Nov	Dez
Total	2017	99,950	99,776	101,683	102,591	101,137	101,215	100,982	100,301	101,644	101,802	101,533	102,834
	2018	101,767	101,094	103,116	103,519	103,731	104,372	104,802	104,446	105,698			
Total exceto habitação	2017	99,942	99,752	101,689	102,628	101,136	101,225	100,975	100,277	101,659	101,818	101,543	102,874
	2018	101,764	101,057	103,139	103,552	103,763	104,424	104,860	104,477	105,770			
Total exceto produtos alimentares não transformados e energéticos	2017	100,176	99,996	102,182	103,611	102,152	102,206	101,776	100,898	102,480	102,478	102,196	103,527
	2018	101,928	101,309	103,782	104,266	104,300	104,570	105,310	104,959	106,375			
Total exceto produtos alimentares não transformados	2017	99,638	99,535	101,547	102,738	101,386	101,278	100,837	100,130	101,617	101,700	101,439	102,702
	2018	101,340	100,785	102,911	103,396	103,624	104,049	104,562	104,232	105,578			
Total exceto produtos energéticos	2017	100,491	100,242	102,291	103,377	101,820	102,057	101,855	101,028	102,440	102,531	102,243	103,607
	2018	102,362	101,619	103,939	104,332	104,370	104,897	105,520	105,142	106,446			
Prod. alimentares não transformados	2017	102,862	102,134	103,247	101,974	99,732	101,239	102,606	102,132	102,370	103,099	102,771	104,370
	2018	105,796	104,115	105,276	104,989	105,060	107,529	107,265	106,681	107,146			
Produtos energéticos	2017	95,235	95,774	96,333	95,535	95,073	93,618	93,090	93,806	94,499	95,298	95,206	95,905
	2018	96,547	96,532	95,718	96,212	98,090	99,833	98,411	98,265	99,026			

Fonte: INE, Índice de Preços no Consumidor.

Nota: ⁽¹⁾ Classificação do Consumo Individual por Objetivo.

3 - Variação média dos últimos 12 meses

Base 100=2012

Região Autónoma da Madeira

Unidade: %

Classes COICOP ⁽¹⁾	Anos	Meses											
		Jan	Fev	Mar	Abr	Mai	Jun	Jul	Ago	Set	Out	Nov	Dez
Produtos alimentares e bebidas não alcoólicas	2017	1,17	1,28	1,57	1,85	2,01	1,95	2,00	1,81	1,64	1,62	1,72	1,77
	2018	1,93	1,86	1,67	1,55	1,67	1,86	1,90	2,06	2,22			
Bebidas alcoólicas e tabaco	2017	3,25	3,22	3,40	3,63	3,41	3,06	2,91	2,72	2,47	2,27	2,22	2,31
	2018	2,21	1,99	1,63	1,59	1,71	2,01	2,26	2,53	2,78			
Vestuário e calçado	2017	-1,61	-1,70	-1,83	-2,12	-2,36	-2,73	-2,61	-2,63	-2,63	-2,70	-2,78	-2,79
	2018	-3,14	-3,02	-3,11	-2,76	-2,49	-2,13	-1,90	-1,36	-1,44			
Habitação, água, eletricidade, gás e outros combustíveis	2017	0,25	0,47	0,75	1,03	1,28	1,44	1,61	1,81	2,00	2,21	2,34	2,33
	2018	2,30	2,20	1,97	1,76	1,63	1,66	1,66	1,61	1,56			
Acessórios, equip. doméstico, manut. corrente da habitação	2017	-0,33	-0,37	-0,65	-0,79	-0,85	-1,07	-1,27	-1,40	-1,70	-1,70	-1,68	-1,58
	2018	-1,61	-1,66	-1,49	-1,58	-1,79	-1,76	-1,78	-1,81	-1,38			
Saúde	2017	-0,05	-0,02	0,04	0,10	0,19	0,27	0,34	0,41	0,46	0,51	0,53	0,56
	2018	0,58	0,59	0,58	0,56	0,53	0,50	0,48	0,47	0,49			
Transportes	2017	-5,40	-5,28	-4,68	-3,80	-3,54	-2,58	-1,23	0,45	1,32	1,88	2,15	2,88
	2018	3,24	3,43	3,72	3,14	3,77	4,27	5,08	5,80	6,75			
Comunicações	2017	2,57	2,41	2,35	2,39	2,43	2,59	2,76	2,94	3,01	2,97	2,78	2,38
	2018	2,21	2,10	1,93	1,68	1,43	1,20	0,92	0,64	0,37			
Lazer, recreação e cultura	2017	1,01	0,77	0,57	0,58	0,55	0,64	0,68	0,80	0,90	0,83	0,78	0,76
	2018	0,74	0,79	0,78	0,57	0,52	0,40	0,36	0,33	0,25			
Educação	2017	0,19	0,31	0,43	0,55	0,67	0,79	0,92	1,05	1,18	1,24	1,25	1,26
	2018	1,27	1,28	1,28	1,29	1,30	1,31	1,30	1,28	1,27			
Restaurantes e hotéis	2017	-0,35	-0,42	-0,45	-0,34	-0,32	-0,15	0,09	0,33	0,57	0,89	1,15	1,41
	2018	1,73	2,19	2,54	2,80	3,44	3,79	4,27	4,78	5,23			
Bens e serviços diversos	2017	-0,78	-0,76	-0,75	-0,69	-0,53	-0,44	-0,32	-0,19	0,07	0,27	0,49	0,58
	2018	0,76	0,86	0,98	1,12	1,09	1,17	1,22	1,23	1,16			

Total e agregados especiais	Anos	Meses											
		Jan	Fev	Mar	Abr	Mai	Jun	Jul	Ago	Set	Out	Nov	Dez
Total	2017	-0,52	-0,49	-0,32	-0,07	0,02	0,17	0,46	0,73	0,87	1,01	1,10	1,26
	2018	1,36	1,42	1,42	1,29	1,46	1,65	1,85	2,09	2,33			
Total exceto habitação	2017	-0,57	-0,55	-0,38	-0,13	-0,03	0,12	0,41	0,69	0,83	0,97	1,06	1,23
	2018	1,33	1,39	1,39	1,27	1,45	1,64	1,85	2,10	2,35			
Total exceto produtos alimentares não transformados e energéticos	2017	-0,73	-0,80	-0,74	-0,56	-0,54	-0,42	-0,12	0,22	0,42	0,56	0,67	0,86
	2018	1,02	1,14	1,25	1,15	1,32	1,47	1,66	1,90	2,12			
Total exceto produtos alimentares não transformados	2017	-0,95	-0,92	-0,76	-0,50	-0,40	-0,21	0,12	0,50	0,74	0,91	1,02	1,20
	2018	1,30	1,36	1,39	1,26	1,41	1,57	1,78	2,00	2,21			
Total exceto produtos energéticos	2017	-0,29	-0,34	-0,27	-0,08	-0,06	0,02	0,28	0,51	0,61	0,71	0,80	0,97
	2018	1,12	1,23	1,29	1,19	1,39	1,56	1,75	2,00	2,27			
Prod. alimentares não transformados	2017	2,80	2,79	3,04	3,25	3,30	3,11	3,02	2,51	1,90	1,76	1,72	1,72
	2018	1,82	1,83	1,60	1,53	1,87	1,56	2,45	2,81	3,35			
Produtos energéticos	2017	-2,95	-2,04	-0,91	0,05	0,91	1,74	2,36	3,12	3,68	4,09	4,28	4,32
	2018	3,95	3,37	2,67	2,26	2,19	2,50	2,85	2,96	3,03			

Fonte: INE, Índice de Preços no Consumidor.

Nota: ⁽¹⁾ Classificação do Consumo Individual por Objetivo.

4 - Variação homóloga
Base 100=2012
Região Autónoma da Madeira

Unidade: %

Classes COICOP ⁽¹⁾	Anos	Meses											
		Jan	Fev	Mar	Abr	Mai	Jun	Jul	Ago	Set	Out	Nov	Dez
Produtos alimentares e bebidas não alcoólicas	2017	0,85	1,80	3,60	3,17	1,80	1,30	1,92	0,51	0,55	1,56	1,99	2,30
	2018	2,73	0,94	1,35	1,62	3,32	3,59	2,37	2,44	2,49			
Bebidas alcoólicas e tabaco	2017	3,61	3,19	4,81	4,15	1,90	0,83	1,35	1,10	1,04	1,03	1,98	2,98
	2018	2,36	0,45	0,49	3,59	3,31	4,36	4,37	4,35	4,01			
Vestuário e calçado	2017	-2,12	-3,24	-1,69	-3,67	-3,22	-4,50	-1,59	-2,71	-2,31	-2,72	-3,04	-2,43
	2018	-6,60	-1,60	-2,71	0,36	-0,16	-0,31	1,53	5,40	-3,17			
Habitação, água, eletricidade, gás e outros combustíveis	2017	1,75	2,06	3,13	2,92	2,56	1,77	1,89	2,27	2,39	3,01	2,62	1,57
	2018	1,41	0,86	0,42	0,46	1,05	2,04	1,93	1,69	1,77			
Acessórios, equip. doméstico, manut. corrente da habitação	2017	-1,22	-1,16	-2,57	-1,45	-0,64	-2,27	-1,72	-1,57	-4,14	-0,75	-0,99	-0,48
	2018	-1,54	-1,74	-0,52	-2,60	-3,12	-1,94	-1,93	-1,90	1,10			
Saúde	2017	0,08	0,22	0,56	0,60	0,78	0,78	0,76	0,76	0,61	0,58	0,44	0,54
	2018	0,36	0,37	0,39	0,35	0,40	0,48	0,49	0,61	0,82			
Transportes	2017	1,67	1,50	1,27	6,69	-1,49	2,24	2,61	3,97	3,22	3,11	2,23	7,59
	2018	6,10	3,73	4,69	-0,04	6,13	8,13	11,97	12,38	14,58			
Comunicações	2017	2,30	1,72	2,24	2,93	3,00	3,29	3,35	3,45	2,88	2,24	1,31	-0,06
	2018	0,37	0,42	0,23	-0,03	-0,05	0,49	-0,01	-0,03	-0,44			
Lazer, recreação e cultura	2017	0,27	-0,31	0,19	2,19	0,83	1,64	1,18	1,60	1,63	0,17	-0,05	-0,20
	2018	0,07	0,27	0,01	-0,23	0,23	0,12	0,77	1,22	0,57			
Educação	2017	1,17	1,18	1,18	1,18	1,18	1,18	1,30	1,30	1,30	1,57	1,29	1,29
	2018	1,29	1,27	1,27	1,27	1,27	1,27	1,15	1,15	1,15			
Restaurantes e hotéis	2017	-0,14	-0,38	0,02	1,34	0,39	1,91	2,44	2,25	1,93	2,48	2,33	2,35
	2018	3,68	5,25	4,15	4,44	8,01	6,02	8,14	8,37	7,27			
Bens e serviços diversos	2017	-0,84	-0,18	-0,42	-0,17	0,83	0,26	0,34	0,61	1,49	2,13	1,81	1,15
	2018	1,24	1,06	0,99	1,57	0,45	1,21	0,91	0,74	0,70			

Total e agregados especiais	Anos	Meses											
		Jan	Fev	Mar	Abr	Mai	Jun	Jul	Ago	Set	Out	Nov	Dez
Total	2017	0,58	0,70	1,40	2,41	0,54	0,87	1,36	1,24	1,05	1,48	1,27	2,23
	2018	1,82	1,32	1,41	0,90	2,56	3,12	3,78	4,13	3,99			
Total exceto habitação	2017	0,53	0,65	1,36	2,39	0,47	0,83	1,32	1,20	1,01	1,46	1,24	2,24
	2018	1,82	1,31	1,43	0,90	2,60	3,16	3,85	4,19	4,04			
Total exceto produtos alimentares não transformados e energéticos	2017	-0,12	-0,23	0,26	1,86	0,05	0,57	1,19	1,15	1,15	1,24	1,10	2,11
	2018	1,75	1,31	1,57	0,63	2,10	2,31	3,47	4,02	3,80			
Total exceto produtos alimentares não transformados	2017	0,44	0,54	0,98	2,22	0,44	0,81	1,22	1,39	1,42	1,51	1,26	2,16
	2018	1,71	1,26	1,34	0,64	2,21	2,74	3,69	4,10	3,90			
Total exceto produtos energéticos	2017	0,10	0,04	0,81	2,11	0,20	0,67	1,35	1,02	0,78	1,25	1,12	2,19
	2018	1,86	1,37	1,61	0,92	2,50	2,78	3,60	4,07	3,91			
Prod. alimentares não transformados	2017	1,63	1,91	4,69	3,87	1,27	1,31	2,43	0,14	-1,69	1,28	1,29	2,73
	2018	2,85	1,94	1,97	2,96	5,34	6,21	4,54	4,45	4,67			
Produtos energéticos	2017	5,72	7,79	7,76	5,62	4,07	2,98	1,41	3,53	3,93	3,94	2,75	2,60
	2018	1,38	0,79	-0,64	0,71	3,17	6,64	5,72	4,75	4,79			

Fonte: INE, Índice de Preços no Consumidor.

Nota: ⁽¹⁾ Classificação do Consumo Individual por Objetivo.

5 - Variação mensal

Base 100=2012
Região Autónoma da Madeira

Unidade: %

Classes COICOP ⁽¹⁾	Anos	Meses											
		Jan	Fev	Mar	Abr	Mai	Jun	Jul	Ago	Set	Out	Nov	Dez
Produtos alimentares e bebidas não alcoólicas	2017	0,38	0,50	0,58	-0,80	-0,76	0,32	0,71	-0,64	0,77	-0,06	0,44	0,86
	2018	0,80	-1,25	0,99	-0,54	0,90	0,59	-0,47	-0,58	0,82			
Bebidas alcoólicas e tabaco	2017	1,34	-0,03	1,80	-0,62	0,88	-0,95	0,30	-0,25	0,04	-0,85	1,12	0,21
	2018	0,73	-1,90	1,85	2,44	0,61	0,06	0,30	-0,27	-0,28			
Vestuário e calçado	2017	-12,55	-9,04	24,15	-1,92	0,43	-2,98	-13,51	-9,85	31,95	0,77	0,20	-0,46
	2018	-16,29	-4,17	22,75	1,17	-0,09	-3,13	-11,91	-6,42	21,21			
Habitação, água, eletricidade, gás e outros combustíveis	2017	0,51	0,45	0,92	-0,20	-0,41	-0,69	0,12	0,40	-0,04	0,76	0,18	-0,42
	2018	0,35	-0,10	0,47	-0,15	0,18	0,28	0,02	0,16	0,04			
Acessórios, equip. doméstico, manut. corrente da habitação	2017	0,60	-0,11	-0,75	0,90	0,20	-0,82	-0,07	-0,52	-2,59	3,33	-0,63	0,08
	2018	-0,46	-0,32	0,48	-1,20	-0,34	0,38	-0,05	-0,49	0,39			
Saúde	2017	0,00	0,06	0,07	0,09	0,09	0,02	0,02	-0,01	-0,07	0,08	0,06	0,12
	2018	-0,18	0,07	0,09	0,05	0,13	0,10	0,04	0,11	0,14			
Transportes	2017	0,55	1,44	0,70	5,45	-6,52	1,98	2,91	0,04	-2,16	-0,51	-2,15	6,26
	2018	-0,84	-0,82	1,63	0,69	-0,75	3,90	6,57	0,41	-0,25			
Comunicações	2017	-0,03	-0,06	0,12	0,42	-0,01	-0,76	0,06	0,03	0,28	0,04	-0,01	-0,11
	2018	0,40	-0,02	-0,07	0,16	-0,03	-0,23	-0,44	0,01	-0,13			
Lazer, recreação e cultura	2017	0,05	-0,02	-0,02	1,58	-1,31	0,50	0,09	0,10	-0,93	-0,08	-0,57	0,45
	2018	0,31	0,19	-0,28	1,33	-0,85	0,38	0,74	0,54	-1,56			
Educação	2017	0,00	0,01	0,00	0,00	0,00	0,00	0,12	0,00	0,00	1,16	-0,01	0,00
	2018	0,00	0,00	0,00	0,00	0,00	0,00	0,00	0,00	0,00			
Restaurantes e hotéis	2017	0,44	-0,16	0,81	1,45	-1,03	1,31	-0,24	0,55	-0,22	-0,80	0,30	-0,05
	2018	1,74	1,35	-0,24	1,73	2,35	-0,55	1,76	0,76	-1,23			
Bens e serviços diversos	2017	-0,56	0,35	0,13	0,25	0,96	-0,70	0,16	0,53	0,14	0,09	-0,03	-0,14
	2018	-0,48	0,17	0,06	0,83	-0,16	0,05	-0,14	0,36	0,09			

Total e agregados especiais	Anos	Meses											
		Jan	Fev	Mar	Abr	Mai	Jun	Jul	Ago	Set	Out	Nov	Dez
Total	2017	-0,64	-0,17	1,91	0,89	-1,42	0,08	-0,23	-0,67	1,34	0,16	-0,26	1,28
	2018	-1,04	-0,66	2,00	0,39	0,20	0,62	0,41	-0,34	1,20			
Total exceto habitação	2017	-0,67	-0,19	1,94	0,92	-1,45	0,09	-0,25	-0,69	1,38	0,16	-0,27	1,31
	2018	-1,08	-0,69	2,06	0,40	0,20	0,64	0,42	-0,37	1,24			
Total exceto produtos alimentares não transformados e energéticos	2017	-1,19	-0,18	2,19	1,40	-1,41	0,05	-0,42	-0,86	1,57	0,00	-0,28	1,30
	2018	-1,54	-0,61	2,44	0,47	0,03	0,26	0,71	-0,33	1,35			
Total exceto produtos alimentares não transformados	2017	-0,89	-0,10	2,02	1,17	-1,32	-0,11	-0,44	-0,70	1,49	0,08	-0,26	1,25
	2018	-1,33	-0,55	2,11	0,47	0,22	0,41	0,49	-0,32	1,29			
Total exceto produtos energéticos	2017	-0,88	-0,25	2,04	1,06	-1,51	0,23	-0,20	-0,81	1,40	0,09	-0,28	1,33
	2018	-1,20	-0,73	2,28	0,38	0,04	0,50	0,59	-0,36	1,24			
Prod. alimentares não transformados	2017	1,24	-0,71	1,09	-1,23	-2,20	1,51	1,35	-0,46	0,23	0,71	-0,32	1,56
	2018	1,37	-1,59	1,12	-0,27	0,07	2,35	-0,25	-0,54	0,44			
Produtos energéticos	2017	1,88	0,57	0,58	-0,83	-0,48	-1,53	-0,56	0,77	0,74	0,85	-0,10	0,73
	2018	0,67	-0,02	-0,84	0,52	1,95	1,78	-1,42	-0,15	0,77			

Fonte: INE, Índice de Preços no Consumidor.

Nota: ⁽¹⁾ Classificação do Consumo Individual por Objetivo.

6 - Índices mensais por Regiões NUTS II

Base 100=2012

Setembro 2018

Classes COICOP ⁽¹⁾	Nacional	Norte	Centro	Área metropolitana de Lisboa	Alentejo	Algarve	Região Autónoma dos Açores	Região Autónoma da Madeira
Produtos alimentares e bebidas não alcoólicas	104,896	105,367	104,825	104,830	103,747	103,366	104,442	104,299
Bebidas alcoólicas e tabaco	120,604	119,217	120,382	118,760	120,452	121,587	138,970	138,224
Vestuário e calçado	90,176	91,784	97,299	86,629	80,617	74,145	89,162	91,337
Habituação, água, eletricidade, gás e outros combustíveis	108,388	105,126	106,321	113,381	105,942	105,999	112,673	106,098
Acessórios, equip. doméstico, manut. corrente da habitação	98,830	99,001	98,219	98,353	103,421	95,293	108,457	94,908
Saúde	103,796	104,314	103,703	102,998	105,352	104,310	106,522	99,027
Transportes	102,086	100,665	100,286	103,896	102,622	103,405	103,762	110,969
Comunicações	112,050	111,596	112,588	112,219	110,394	113,439	111,736	112,658
Lazer, recreação e cultura	100,432	99,705	99,782	100,271	107,358	102,119	108,614	100,303
Educação	105,194	105,347	105,663	104,898	102,815	105,972	107,657	106,193
Restaurantes e hotéis	117,504	116,402	110,283	123,561	108,543	119,927	116,674	112,962
Bens e serviços diversos	101,631	101,750	102,710	100,852	101,438	101,176	105,179	100,456

Total e agregados especiais	Nacional	Norte	Centro	Área metropolitana de Lisboa	Alentejo	Algarve	Região Autónoma dos Açores	Região Autónoma da Madeira
Total	104,463	103,960	103,680	105,596	103,331	103,470	107,598	105,698
Total exceto habitação	104,227	103,935	103,360	105,072	103,385	103,523	107,532	105,770
Total exc. produtos alimentares não transformados e energéticos	104,397	103,692	103,644	105,689	103,141	102,913	107,806	106,375
Total exceto produtos alimentares não transformados	104,152	103,471	103,299	105,486	103,128	102,919	107,904	105,578
Total exceto produtos energéticos	104,712	104,197	104,035	105,791	103,369	103,519	107,487	106,446
Prod. alimentares não transformados	107,146	107,651	107,204	106,845	104,884	108,225	105,646	107,146
Produtos energéticos	102,157	101,728	100,917	103,502	103,278	103,113	108,794	99,026

Fonte: INE, Índice de Preços no Consumidor.

Nota: ⁽¹⁾ Classificação do Consumo Individual por Objetivo.

7 - Variação média dos últimos 12 meses por Regiões NUTS II

Base 100=2012

Setembro 2018

Unidade: %

Classes COICOP ⁽¹⁾	Nacional	Norte	Centro	Área metropolitana de Lisboa	Alentejo	Algarve	Região Autónoma dos Açores	Região Autónoma da Madeira
Produtos alimentares e bebidas não alcoólicas	1,16	1,25	1,16	1,20	0,59	0,97	-0,25	2,22
Bebidas alcoólicas e tabaco	2,14	2,22	2,23	1,59	2,27	2,49	4,94	2,78
Vestuário e calçado	-3,43	-2,73	-2,99	-3,06	-4,63	-16,03	-0,46	-1,44
Habituação, água, eletricidade, gás e outros combustíveis	1,85	1,84	1,98	1,87	2,06	1,42	0,64	1,56
Acessórios, equip. doméstico, manut. corrente da habitação	-0,48	-0,55	-0,52	-0,26	-0,13	-2,43	1,17	-1,38
Saúde	1,05	1,05	1,19	0,92	1,31	1,34	0,32	0,49
Transportes	3,11	3,03	2,68	3,02	3,13	4,63	2,56	6,75
Comunicações	0,71	0,78	0,85	0,62	0,73	0,69	0,30	0,37
Lazer, recreação e cultura	0,01	-0,55	0,06	0,26	1,40	0,38	0,15	0,25
Educação	1,23	1,60	1,59	0,91	0,92	-0,80	1,65	1,27
Restaurantes e hotéis	3,01	1,12	2,61	4,89	1,40	3,27	2,45	5,23
Bens e serviços diversos	0,87	0,74	0,79	1,07	0,66	1,17	0,98	1,16

Total e agregados especiais	Nacional	Norte	Centro	Área metropolitana de Lisboa	Alentejo	Algarve	Região Autónoma dos Açores	Região Autónoma da Madeira
Total	1,15	0,94	1,15	1,39	1,01	0,58	0,99	2,33
Total exceto habitação	1,14	0,93	1,15	1,38	1,02	0,56	0,98	2,35
Total exc. produtos alimentares não transformados e energéticos	0,85	0,56	0,72	1,22	0,73	0,09	1,25	2,12
Total exceto produtos alimentares não transformados	1,18	0,95	1,16	1,45	1,15	0,48	1,38	2,21
Total exceto produtos energéticos	0,85	0,59	0,76	1,18	0,64	0,25	0,83	2,27
Prod. alimentares não transformados	0,92	0,90	1,10	0,88	0,04	1,46	-1,55	3,35
Produtos energéticos	4,44	4,58	4,69	4,24	4,61	4,27	2,53	3,03

Fonte: INE, Índice de Preços no Consumidor.

Nota: ⁽¹⁾ Classificação do Consumo Individual por Objeto.

8 - Variação homóloga por Regiões NUTS II

Base 100=2012

Setembro 2018

Unidade: %

Classes COICOP ⁽¹⁾	Nacional	Norte	Centro	Área metropolitana de Lisboa	Alentejo	Algarve	Região Autónoma dos Açores	Região Autónoma da Madeira
Produtos alimentares e bebidas não alcoólicas	0,84	0,79	0,78	1,08	0,65	-0,19	-1,38	2,49
Bebidas alcoólicas e tabaco	2,15	2,71	2,10	0,69	3,28	3,53	1,98	4,01
Vestuário e calçado	-3,60	-2,23	-4,25	-4,98	-1,80	-3,55	-5,81	-3,17
Habituação, água, eletricidade, gás e outros combustíveis	2,66	2,54	2,93	2,79	2,58	2,42	0,89	1,77
Acessórios, equip. doméstico, manut. corrente da habitação	-0,35	-1,07	-0,26	0,28	-0,19	-1,96	1,11	1,10
Saúde	1,19	1,16	1,23	1,23	1,16	1,01	1,33	0,82
Transportes	4,62	4,20	4,28	4,40	4,78	5,44	4,69	14,58
Comunicações	0,03	0,03	0,13	0,00	0,18	-0,15	-0,31	-0,44
Lazer, recreação e cultura	0,35	0,33	0,75	-0,11	1,97	0,77	-0,05	0,57
Educação	1,28	1,74	1,62	0,90	0,88	-0,35	1,50	1,15
Restaurantes e hotéis	3,30	1,39	3,24	4,55	1,59	4,70	2,96	7,27
Bens e serviços diversos	0,57	0,42	0,79	0,66	0,61	0,49	0,26	0,70

Total e agregados especiais	Nacional	Norte	Centro	Área metropolitana de Lisboa	Alentejo	Algarve	Região Autónoma dos Açores	Região Autónoma da Madeira
Total	1,40	1,13	1,38	1,47	1,56	1,57	0,56	3,99
Total exceto habitação	1,36	1,10	1,38	1,37	1,58	1,51	0,52	4,04
Total exc. produtos alimentares não transformados e energéticos	0,87	0,55	0,63	1,06	1,08	1,17	0,37	3,80
Total exceto produtos alimentares não transformados	1,44	1,19	1,39	1,49	1,72	1,69	0,73	3,90
Total exceto produtos energéticos	0,89	0,57	0,71	1,09	0,99	1,10	0,24	3,91
Prod. alimentares não transformados	1,04	0,67	1,33	1,29	0,48	0,64	-1,29	4,67
Produtos energéticos	6,98	7,06	7,57	6,72	7,07	6,72	3,85	4,79

Fonte: INE, Índice de Preços no Consumidor.

Nota: ⁽¹⁾ Classificação do Consumo Individual por Objetivo.

9 - Variação mensal por Regiões NUTS II

Base 100=2012

Setembro 2018

Unidade: %

Classes COICOP ⁽¹⁾	Nacional	Norte	Centro	Área metropolitana de Lisboa	Alentejo	Algarve	Região Autónoma dos Açores	Região Autónoma da Madeira
Produtos alimentares e bebidas não alcoólicas	0,03	-0,05	-0,04	0,33	-0,10	-1,19	-0,13	0,82
Bebidas alcoólicas e tabaco	-0,01	0,18	0,38	-0,77	0,75	0,21	0,08	-0,28
Vestuário e calçado	18,81	22,89	18,76	13,52	14,65	30,82	15,65	21,21
Habituação, água, eletricidade, gás e outros combustíveis	0,18	0,16	0,22	0,23	0,01	0,12	0,11	0,04
Acessórios, equip. doméstico, manut. corrente da habitação	-0,28	-0,58	-0,35	0,07	0,40	-2,01	0,08	0,39
Saúde	0,17	0,16	0,17	0,18	0,18	0,14	0,18	0,14
Transportes	-0,84	-1,21	-0,33	-1,03	0,16	-0,48	-2,15	-0,25
Comunicações	-0,18	-0,17	-0,16	-0,25	-0,09	-0,10	-0,13	-0,13
Lazer, recreação e cultura	-1,73	-1,79	-1,41	-1,87	-1,46	-2,13	-0,90	-1,56
Educação	0,04	0,01	0,10	0,01	0,00	0,42	0,00	0,00
Restaurantes e hotéis	2,51	2,19	-0,97	5,75	-0,93	-2,53	-0,08	-1,23
Bens e serviços diversos	0,30	0,44	0,21	0,24	0,04	0,42	0,18	0,09

Total e agregados especiais	Nacional	Norte	Centro	Área metropolitana de Lisboa	Alentejo	Algarve	Região Autónoma dos Açores	Região Autónoma da Madeira
Total	1,13	1,42	0,90	1,14	0,68	0,76	0,46	1,20
Total exceto habitação	1,17	1,47	0,92	1,18	0,69	0,80	0,47	1,24
Total exc. produtos alimentares não transformados e energéticos	1,37	1,81	1,08	1,30	0,82	1,15	0,49	1,35
Total exceto produtos alimentares não transformados	1,29	1,67	1,03	1,23	0,78	1,08	0,47	1,29
Total exceto produtos energéticos	1,19	1,52	0,94	1,19	0,71	0,79	0,47	1,24
Prod. alimentares não transformados	-0,21	-0,59	-0,22	0,28	0,02	-1,67	0,39	0,44
Produtos energéticos	0,49	0,46	0,59	0,46	0,42	0,42	0,37	0,77

Fonte: INE, Índice de Preços no Consumidor.

Nota: ⁽¹⁾ Classificação do Consumo Individual por Objeto.

NOTA METODOLÓGICA

Índice de Preços no Consumidor

O índice de Preços no Consumidor (IPC) mede a evolução temporal dos preços de um conjunto de bens e serviços representativos da estrutura de despesa de consumo da população residente em Portugal. É importante ter presente que o IPC não é um indicador do nível de preços mas antes um indicador da respetiva variação.

Com a publicação do IPC em janeiro de cada ano, a estrutura de despesa e os bens e serviços incluídos no cabaz são atualizados no âmbito do processo de encadeamento dos índices.

A estrutura de ponderação do IPC, que tem subjacente o conceito de despesa monetária de consumo final das famílias, incorpora, para o ano de 2018, os resultados definitivos de 2015 e preliminares de 2016 das Contas Nacionais Portuguesas (SEC 2010), na base 2011, ao nível de cinco dígitos da Classificação do Consumo Individual por Objetivo (COICOP) para a generalidade dos produtos, que foram posteriormente valorizados a preços de dezembro de 2017. O IPC da RAM contribui cerca de 2% para o IPC nacional.

A utilização dos dados das Contas Nacionais é determinada pela regulamentação da União Europeia e pelas recomendações do Eurostat para o cálculo do Índice Harmonizado de Preços no Consumidor (IHPC), com o objetivo de melhorar a qualidade estatística da informação produzida, bem como de assegurar a comparabilidade entre os Estados Membros.

A utilização de informação de Contas Nacionais enquanto fonte primária permite incorporar, de forma sistemática, as alterações de preços e de quantidades dos bens e serviços adquiridos pelas famílias. Assegura ainda um elevado grau de coerência e consistência com outras variáveis fundamentais para a análise económica. As Contas Nacionais são compiladas numa lógica de equilíbrio entre os recursos disponíveis de cada produto (produção interna e importações) e as respetivas utilizações (exportações e despesa interna).

Como o grau de detalhe de produtos incluídos no IPC é superior ao proporcionado pelas Contas Nacionais, para níveis mais desagregados da despesa é utilizada a informação proveniente do Inquérito às Despesas das Famílias (IDEF), operação estatística realizada cada cinco anos, dos Censos, complementada com outras fontes de informação de natureza administrativa, bem como outros inquéritos realizados pelo INE. Esta informação permite igualmente a atualização do cabaz de bens e serviços subjacente ao cálculo do IPC. A integração dos resultados dos dados do IDEF realizado entre 2015 e 2016 resultou numa atualização mais expressiva do cabaz de bens e serviços do IPC do que aquela que é normalmente feita nos anos em que não existe este tipo de informação.

A informação do IDEF foi complementada, em casos pontuais, com informação adicional mais detalhada e atualizada, nomeadamente obtida a partir de fontes administrativas. São de referir as alterações introduzidas na estrutura de ponderação e/ou amostras dos seguintes bens e serviços: cigarros, eletricidade, gás natural, medicamentos e especialidades farmacêuticas, automóveis novos, motociclos, passagens aéreas, telecomunicações, jornais e periódicos, futebol, jogos e apostas, seguros e serviços financeiros.

É de destacar o aumento significativo de preços considerados em alguns subconjuntos de produtos, tendo sido alargada a recolha de preços online, nomeadamente nos automóveis, medicamentos, passagens aéreas e hotéis. No caso destes dois últimos subconjuntos, passou a ser recolhida informação de preços para três momentos em cada mês, de modo a garantir uma cobertura mais homogénea de preços cuja volatilidade ao longo de cada mês é mais pronunciada.

Finalmente, uma outra alteração introduzida no IPC em janeiro de 2018 envolve a utilização de dados administrativos para o apuramento da componente relativa a rendas livres e condicionadas do Índice de Rendas da Habitação. Assim, para estas rendas, passou a ser considerada a informação dos Recibos Eletrónicos de Renda disponibilizada pela Autoridade Tributária e Aduaneira ao INE, no âmbito do programa SIMPLEX+ 2016. Esta nova fonte de dados permite substituir informação amostral de cerca de 3 000 alojamentos arrendados por informação administrativa para mais de 300 000 alojamentos. Após uma fase de estudo baseada em informação relativa a 2017, foi possível integrar esta fonte de dados administrativos no IPC garantindo, por um lado, a consistência e a representatividade dos resultados para as rendas e, por outro, reduzir a carga estatística sobre os

cidadãos. No que respeita à componente relativa a rendas sociais, mantém-se em vigor o método de recolha de preços efetuado junto das famílias, baseado numa amostra representativa de alojamentos.

No quadro seguinte apresentam-se os ponderadores das classes do IPC para 2018.

Estrutura de ponderação do IPC

Classes COICOP ⁽¹⁾	2017	2018
1 Produtos alimentares e bebidas não alcoólicas	229,2	224,1
2 Bebidas alcoólicas e tabaco	45,0	39,0
3 Vestuário e calçado	75,6	73,9
4 Habitação, água, eletricidade, gás e outros combustíveis	83,8	85,9
5 Acessórios, equipamento doméstico e manutenção corrente da habitação	62,3	55,3
6 Saúde	68,4	76,1
7 Transportes	179,6	177,2
8 Comunicações	42,5	35,0
9 Lazer, recreação e cultura	53,6	57,7
10 Educação	18,1	13,5
11 Restaurantes e hotéis	60,3	72,9
12 Bens e serviços diversos	81,8	89,4
Total	1000 ⁽²⁾	1000 ⁽²⁾

Fonte: INE, Índice de Preços no Consumidor.

Notas:

⁽¹⁾ COICOP – Classificação do Consumo Individual por Objetivo.

⁽²⁾ Devido a arredondamentos, a soma das parcelas não perfaz o total.

O IPC regional contribui cerca de 2% para o IPC nacional.

Taxa de variação mensal

A variação mensal compara índices entre dois meses consecutivos. Embora permita um acompanhamento corrente do andamento dos preços, é influenciada por efeitos sazonais e outros mais específicos localizados num (ou em ambos) dos meses comparados.

$$\left(\frac{I_t}{I_{t-1}} - 1 \right) \times 100$$

Sendo:

I_t = índice do mês t

t = nº de ordem do mês = 1,2,3...n

Taxa de variação homóloga

A variação homóloga compara o índice do mês corrente com o do mesmo mês do ano anterior. Esta taxa, perante um padrão estável de sazonalidade, não é afetada por oscilações desta natureza podendo, no entanto, ser influenciada por efeitos específicos localizados nos meses comparados.

$$\left(\frac{I_t}{I_{t-12}} - 1 \right) \times 100$$

Taxa de variação média dos últimos 12 meses

A variação média dos últimos doze meses compara o índice médio dos últimos doze meses com o dos doze meses imediatamente anteriores. Tal como uma média móvel, esta taxa é menos sensível a alterações esporádicas e não é afetada por flutuações sazonais. No mês de dezembro, corresponde à taxa de inflação anual.

$$\left(\frac{\sum_{j=0}^{11} I_{t-j}}{\sum_{j=0}^{11} I_{t-j-12}} - 1 \right) \times 100$$

Contribuições

A contribuição representa o efeito individual de uma dada classe na formação da taxa de variação do índice total, sendo apresentada em pontos percentuais.

Sendo o IPC um índice encadeado, o cálculo das contribuições para a variação homóloga deve ter esse aspeto em consideração. Maior detalhe sobre o cálculo de contribuições pode ser obtido no Consumer Price Index Manual, Theory and Practice, 2004, cap. 9, pág. 38, do International Labour Organization, disponível em <http://www.ilo.org/public/english/bureau/stat/guides/cpi/index.htm>

Em consequência, as contribuições das classes refletem, além das variações dos índices respetivos, as alterações nos ponderadores com o processo de encadeamento. Refira-se ainda que as contribuições são calculadas com índices não arredondados de modo a que a sua soma corresponda à taxa de variação homóloga do IPC.

Índice de inflação subjacente (total exceto produtos alimentares não transformados e energéticos)

O indicador de inflação subjacente é obtido do índice total excluindo os preços dos produtos alimentares não transformados e dos produtos energéticos. Pretende-se com estas exclusões eliminar algumas das componentes mais expostas a “choques” temporários.

Índice Harmonizado de Preços no Consumidor e Índice de Preços no Consumidor

O Índice Harmonizado de Preços no Consumidor (IHPC) é o indicador de inflação mais apropriado para comparações entre os diferentes países da União Europeia. Este indicador é, desde fevereiro de 1999, utilizado pelo Banco Central Europeu como instrumento para aferir a “estabilidade dos preços” dentro da área do Euro.

O atual IHPC (2005 = 100) é produzido em cada Estado-membro seguindo uma metodologia harmonizada desenvolvida por especialistas no domínio das estatísticas dos preços, no âmbito do Grupo de Trabalho do Eurostat sobre “Estatísticas de Preços”. Informação adicional sobre a metodologia do IHPC poderá ser consultada no site do Eurostat: <http://ec.europa.eu/eurostat/web/hicp>

Do ponto de vista metodológico, não existem grandes diferenças entre o IHPC e o IPC. No entanto, o diferente âmbito de cobertura populacional do IHPC origina uma estrutura de ponderação diferente da do IPC (ver Quadro 1). A diferença resulta sobretudo da inclusão na estrutura do IHPC da despesa realizada pelos não residentes (“turistas”), parcela esta excluída do âmbito do IPC, podendo os dois indicadores apresentar, por este motivo, resultados não coincidentes.

