



# Índice de Preços no Consumidor da Região Autónoma da Madeira

**Junho 2018**

**ANO DE EDIÇÃO  
2018**

# ÍNDICE DE PREÇOS NO CONSUMIDOR DA REGIÃO AUTÓNOMA DA MADEIRA

Junho 2018

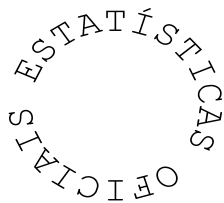

**Direção Regional de Estatística da Madeira**

*“Uma porta aberta para um universo de informação estatística”*

## **Catálogo Recomendada**

### **Índice de Preços no Consumidor da Região Autónoma da Madeira. Funchal, 1981**

Índice de Preços no Consumidor da Região Autónoma da Madeira / Direção Regional de Estatística da Madeira Jan. 1981-. - Funchal: D.R.E.M., 1981-. - Mensal  
ISSN 1646-9429 = Índice de Preços no Consumidor da Região Autónoma da Madeira

#### **Diretor Regional**

Dr. Paulo Baptista Vieira

#### **Técnicos Responsáveis**

Dra. Ângela Gouveia

E-mail: [angela.gouveia@ine.pt](mailto:angela.gouveia@ine.pt)

Dra. Guida Rodrigues

E-mail: [guida.rodrigues@ine.pt](mailto:guida.rodrigues@ine.pt)

Dr. António Gil Freitas

E-mail: [gil.freitas@ine.pt](mailto:gil.freitas@ine.pt)

#### **Editor:**

Direção Regional de Estatística da Madeira

Calçada de Santa Clara 38, 1º

9004-545 Funchal

Telefone: (+351) 291 720 060

Fax: (+351) 291 741 909

E-mail: [drem@ine.pt](mailto:drem@ine.pt)

#### **Impressão:**

Direção Regional de Estatística da Madeira

#### **Data de disponibilidade da informação:**

11 de julho 2018

**Tiragem:** 5 exemplares

**Depósito Legal n.º** 271932/08

**Preço:** 1,50 € (Isento de IVA nos termos do nº2 do artº2 do CIVA)

#### **A DREM na Internet**

<https://estatistica.madeira.gov.pt/>

## ÍNDICE

|  |           |
|--|-----------|
| <b>SINAIS CONVENCIONAIS .....</b>  | <b>4</b>  |
| <b>ANÁLISE DE RESULTADOS .....</b>                                       | <b>5</b>  |
| <b>1 - Índices mensais por classes, grupos e subgrupos .....</b>         | <b>9</b>  |
| <b>2 - Índices mensais .....</b>   | <b>13</b> |
| <b>3 - Variação média dos últimos 12 meses .....</b>                     | <b>14</b> |
| <b>4 - Variação homóloga .....</b>                                       | <b>15</b> |
| <b>5 - Variação mensal .....</b>   | <b>16</b> |
| <b>6 - Índices mensais por Regiões NUTS II .....</b>                     | <b>17</b> |
| <b>7 - Variação média dos últimos 12 meses por Regiões NUTS II .....</b> | <b>18</b> |
| <b>8 - Variação homóloga por Regiões NUTS II .....</b>                   | <b>19</b> |
| <b>9 - Variação mensal por Regiões NUTS II .....</b>                     | <b>20</b> |
| <b>NOTA METODOLÓGICA .....</b>   | <b>21</b> |

**SINAIS CONVENCIONAIS**

| <b>Sinal</b>   | <b>Designação</b>                                      |
|----------------|--|
| ...            | Valor confidencial                                     |
| x              | Valor não disponível                                   |
| $\vartheta$    | Valor inferior a metade do módulo da unidade utilizada |
| //             | Não aplicável  |
| ⊥              | Quebra de série/comparabilidade                        |
| f              | Valor previsto   |
| P <sub>e</sub> | Valor preliminar                                       |
| P <sub>o</sub> | Valor provisório                                       |
| R <sub>c</sub> | Valor retificado                                       |
| R <sub>v</sub> | Valor revisto  |
| §              | Valor com coeficiente de variação elevado              |

**Notas gerais**

Por questões de arredondamento, a partir da agregação de subíndices, poderão obter-se resultados, ligeiramente, diferentes (+/- 0,1 pontos).

Igualmente, por questões de arredondamento, a variação média anual poderá apresentar diferenças, face ao índice médio.

Devido a arredondamentos, os novos índices podem não permitir reproduzir integralmente as taxas de variação publicadas na anterior série, mantendo-se estas inalteráveis.

A análise descritiva incide sobre taxas arredondadas a uma casa decimal, calculadas a partir dos índices com 3 casas decimais.

## ANÁLISE DE RESULTADOS

### Variação média dos últimos 12 meses

Em junho de 2018, na Região Autónoma da Madeira (RAM), a variação média registada pelo Índice de Preços no Consumidor (IPC) nos últimos doze meses – Total Geral – foi de 1,7%, superior em 0,2 pontos percentuais (p.p.) ao registado no mês anterior. O indicador de inflação subjacente, medido pelo índice total excluindo produtos alimentares não transformados e energéticos, apresentou uma taxa de 1,5%, traduzindo uma subida de 0,2 pontos percentuais face ao registado no mês precedente.

As classes do “Vestuário e calçado” e “Acessórios, equipamento doméstico e manutenção corrente da habitação” foram as únicas a registarem variações negativas, -2,1% e -1,8%, respetivamente. Em sentido inverso, as maiores variações positivas foram observadas nas classes dos “Transportes” (4,3%) e “Restaurantes e hotéis” (3,8%).

No País, o valor daquela taxa foi de 1,1%, superior em 0,1 p.p. ao registado no mês anterior.

**Gráf.1 – Taxa de variação homóloga e média dos últimos 12 meses do Índice de Preços no Consumidor, RAM**

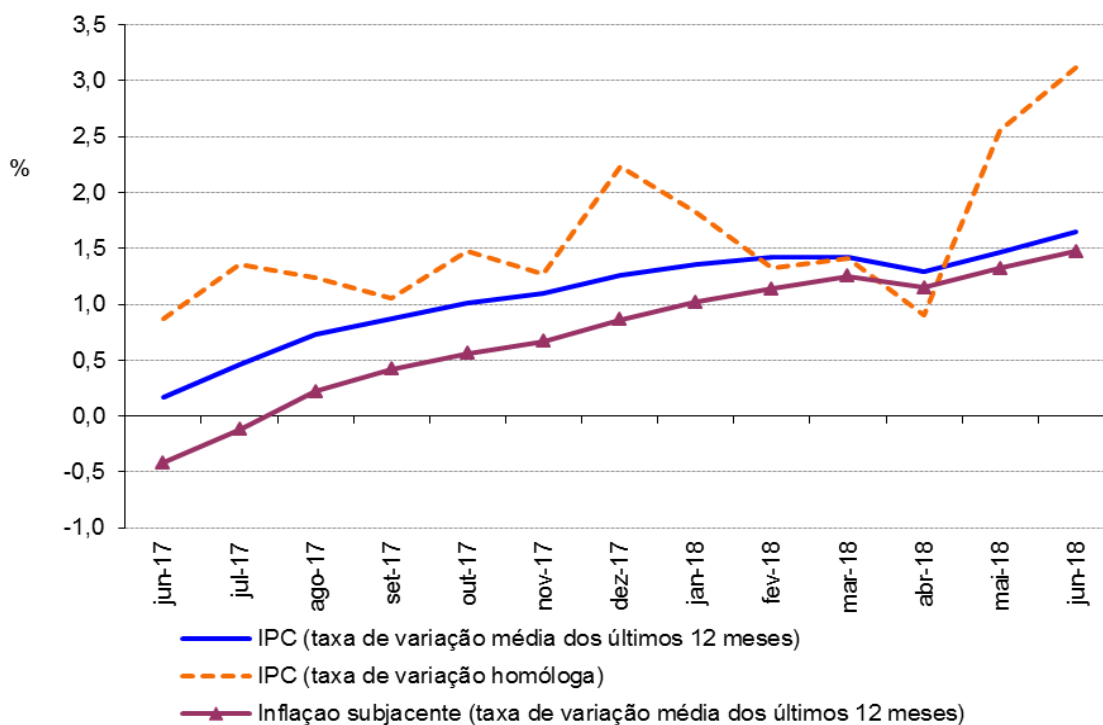

### Variação homóloga

A taxa de variação homóloga, ou seja, a variação de preços em relação ao mesmo mês do ano anterior (junho de 2018 face a junho de 2017) foi de 3,1%, superior em 0,5 p.p. ao observado no mês anterior.

A classe dos “Transportes” apresentou a maior variação positiva (8,1%) e a dos “Acessórios, equipamento doméstico e manutenção corrente da habitação” a maior variação negativa (-1,9%). A classe dos “Transportes” foi a que mais contribuiu (1,4 p.p.) para a formação desta taxa.

A nível nacional, a taxa de variação homóloga, em junho de 2018, foi de 1,5%, superior em 0,5 p.p. ao registado no mês anterior.

**Gráf. 2 - Contribuições das classes de despesa para a variação homóloga, RAM**

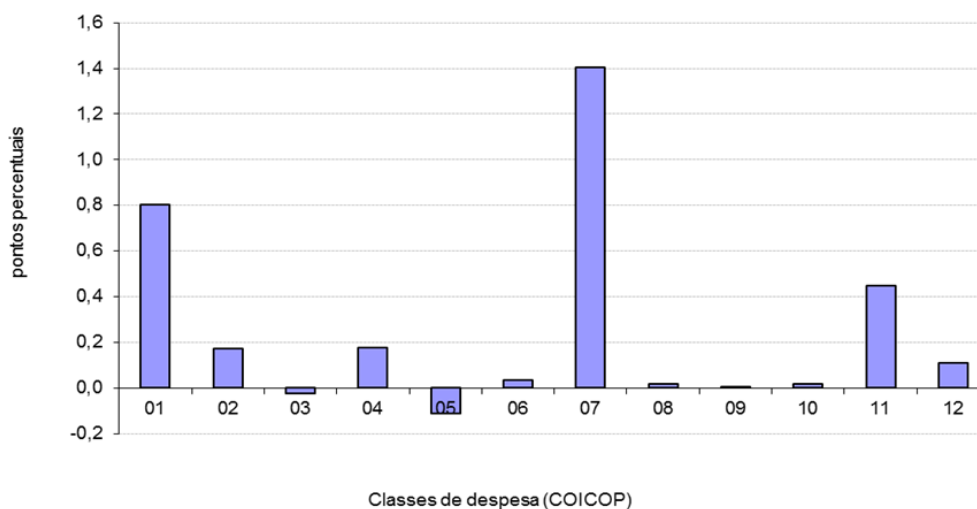

### Varição mensal

A nível mensal, a variação dos preços em junho de 2018 foi de 0,6% (0,2% em maio de 2018). Analisando por classes de despesa, verificou-se que a classe das “Transportes” apresentou a maior variação, 3,9%.

Em junho de 2018, o valor médio das rendas de habitação por metro quadrado de área útil, na Região, aumentou 0,1% face ao mês anterior.

A nível nacional, a taxa de variação mensal foi 0,1% (0,4% em maio de 2018).

**Gráf. 3 - Variação mensal das classes de despesa no IPC total, RAM**

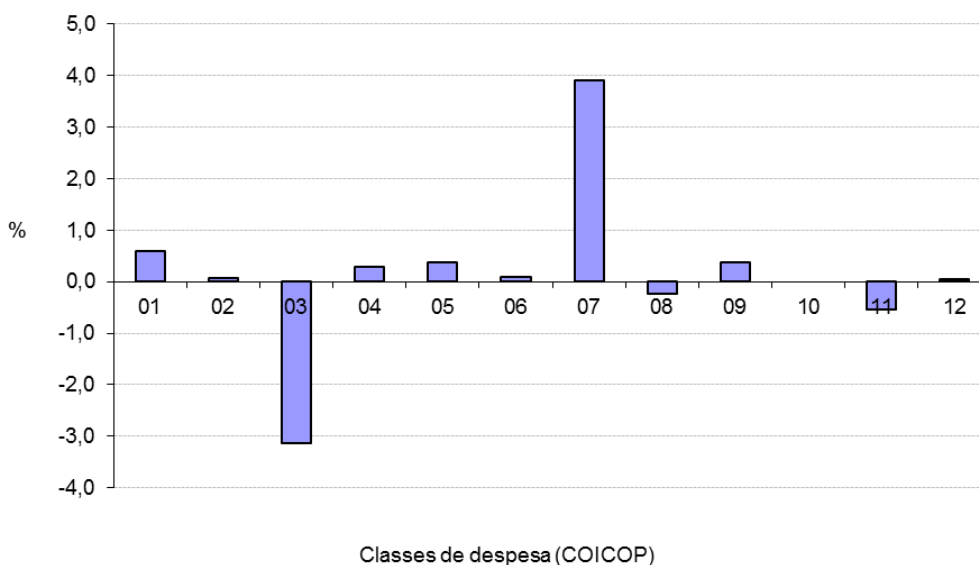



**QUADROS**

---





## 1 - Índices mensais por classes, grupos e subgrupos

Base 100=2012

Região Autónoma da Madeira

(Continua)

| Classes, Grupos e Subgrupos COICOP <sup>(1)</sup>                      | 2017           |                |                |                |                |                |                |                | 2018           |                |                |                |                |                |
|--|----------------|----------------|----------------|----------------|----------------|----------------|----------------|----------------|----------------|----------------|----------------|----------------|----------------|----------------|
|  | Mai            | Jun            | Jul            | Ago            | Set            | Out            | Nov            | Dez            | Jan            | Fev            | Mar            | Abr            | Mai            | Jun            |
| <b>Produtos alimentares e bebidas não alcoólicas</b>                   | <b>100,602</b> | <b>100,923</b> | <b>101,644</b> | <b>100,989</b> | <b>101,768</b> | <b>101,711</b> | <b>102,156</b> | <b>103,032</b> | <b>103,854</b> | <b>102,553</b> | <b>103,571</b> | <b>103,015</b> | <b>103,939</b> | <b>104,551</b> |
| Produtos alimentares   | 99,917         | 100,245        | 100,887        | 100,374        | 101,144        | 101,093        | 101,609        | 102,436        | 103,259        | 102,059        | 102,989        | 102,840        | 103,464        | 104,243        |
| Pão e cereais  | 98,174         | 97,129         | 98,008         | 98,000         | 98,184         | 97,405         | 98,693         | 99,185         | 98,993         | 99,192         | 98,670         | 98,893         | 99,945         | 98,960         |
| Carne  | 98,343         | 99,818         | 101,528        | 101,648        | 102,495        | 101,549        | 102,259        | 104,197        | 106,257        | 104,655        | 104,592        | 104,133        | 104,329        | 106,051        |
| Peixe, crustáceos e moluscos   | 95,325         | 95,759         | 100,963        | 99,607         | 99,201         | 102,943        | 101,709        | 102,523        | 106,325        | 101,058        | 107,232        | 104,608        | 102,556        | 103,923        |
| Leite, queijo e ovos   | 101,647        | 100,983        | 100,581        | 97,491         | 99,791         | 100,013        | 100,619        | 102,554        | 99,896         | 99,460         | 101,133        | 100,236        | 102,909        | 101,012        |
| Óleos e gorduras   | 113,359        | 109,628        | 107,557        | 110,764        | 115,174        | 109,682        | 115,463        | 108,633        | 113,227        | 114,587        | 114,597        | 115,425        | 113,767        | 111,400        |
| Frutas   | 109,347        | 116,402        | 113,876        | 111,727        | 110,529        | 112,121        | 107,115        | 107,794        | 106,899        | 108,421        | 104,974        | 106,100        | 107,050        | 121,852        |
| Produtos hortícolas  | 99,807         | 97,603         | 97,212         | 97,921         | 98,810         | 99,105         | 101,695        | 104,280        | 104,013        | 103,596        | 104,664        | 105,937        | 107,278        | 104,143        |
| Açúcar, confeitaria, mel e outros produtos à base de açúcar            | 96,767         | 97,076         | 96,350         | 97,176         | 97,973         | 97,006         | 97,702         | 96,923         | 97,751         | 92,063         | 97,317         | 98,254         | 97,174         | 99,488         |
| Produtos alimentares n.e.  | 98,146         | 97,425         | 95,068         | 95,412         | 96,589         | 95,580         | 97,401         | 95,475         | 100,807        | 99,473         | 97,639         | 96,831         | 100,509        | 99,761         |
| Bebidas não alcoólicas   | 110,480        | 110,700        | 112,530        | 109,870        | 110,782        | 110,643        | 110,104        | 111,668        | 112,464        | 109,540        | 111,971        | 104,835        | 110,603        | 108,524        |
| Café, chá e cacau  | 102,891        | 102,509        | 103,949        | 98,814         | 102,943        | 100,826        | 100,185        | 101,947        | 101,039        | 99,796         | 103,563        | 95,283         | 102,987        | 103,506        |
| Água mineral, refrigerantes e sumos de frutas e de produtos hortícolas | 116,689        | 117,387        | 119,530        | 118,831        | 117,189        | 118,621        | 118,161        | 119,571        | 120,951        | 117,360        | 119,463        | 112,392        | 117,780        | 114,774        |
| <b>Bebidas alcoólicas e tabaco</b>                                     | <b>134,049</b> | <b>132,772</b> | <b>133,165</b> | <b>132,832</b> | <b>132,891</b> | <b>131,764</b> | <b>133,244</b> | <b>133,524</b> | <b>134,493</b> | <b>131,934</b> | <b>134,369</b> | <b>137,647</b> | <b>138,487</b> | <b>138,565</b> |
| Bebidas alcoólicas   | 116,193        | 113,459        | 114,307        | 113,595        | 113,723        | 111,317        | 114,475        | 115,073        | 117,471        | 111,136        | 115,681        | 120,659        | 122,739        | 122,932        |
| Bebidas espirituosas   | 113,558        | 112,177        | 114,405        | 116,716        | 114,019        | 116,786        | 115,464        | 114,953        | 114,723        | 118,023        | 120,237        | 117,791        | 114,827        | 118,581        |
| Vinho  | 101,402        | 96,974         | 97,772         | 95,291         | 96,573         | 90,283         | 97,353         | 98,408         | 101,113        | 93,692         | 98,552         | 102,219        | 104,851        | 104,081        |
| Cerveja  | 138,337        | 137,296        | 137,325        | 137,325        | 137,536        | 137,637        | 137,797        | 138,415        | 138,609        | 138,232        | 138,714        | 153,248        | 153,248        | 157,444        |
| Tabaco   | 137,960        | 137,967        | 137,960        | 137,960        | 137,960        | 137,960        | 137,960        | 137,960        | 137,960        | 137,960        | 137,960        | 138,910        | 140,919        | 140,919        |
| Tabaco   | 137,960        | 137,967        | 137,960        | 137,960        | 137,960        | 137,960        | 137,960        | 137,960        | 137,960        | 137,960        | 137,960        | 138,910        | 140,919        | 140,919        |
| <b>Vestuário e calçado</b>   | <b>94,512</b>  | <b>91,692</b>  | <b>79,305</b>  | <b>71,493</b>  | <b>94,332</b>  | <b>95,057</b>  | <b>95,245</b>  | <b>94,804</b>  | <b>79,363</b>  | <b>76,055</b>  | <b>93,354</b>  | <b>94,446</b>  | <b>94,363</b>  | <b>91,408</b>  |
| Vestuário  | 95,942         | 92,387         | 76,783         | 68,624         | 96,901         | 97,283         | 96,900         | 96,522         | 77,628         | 74,425         | 95,673         | 96,627         | 95,898         | 91,525         |
| Materiais para vestuário   | 87,249         | 87,249         | 84,122         | 87,249         | 87,249         | 87,249         | 87,249         | 87,249         | 87,249         | 87,249         | 87,249         | 87,249         | 87,249         | 87,249         |
| Artigos de vestuário   | 96,090         | 92,411         | 76,093         | 67,527         | 97,141         | 97,443         | 97,026         | 96,682         | 76,966         | 73,914         | 95,868         | 96,907         | 96,190         | 91,661         |
| Outros artigos e acessórios de vestuário                               | 82,885         | 79,466         | 72,579         | 69,186         | 81,282         | 85,652         | 86,148         | 82,955         | 79,876         | 71,167         | 80,511         | 79,432         | 78,102         | 76,465         |
| Limpeza, reparação e aluguer de vestuário                              | 102,301        | 102,301        | 102,301        | 102,301        | 102,301        | 102,323        | 102,323        | 103,026        | 103,612        | 103,612        | 103,612        | 103,612        | 103,612        | 103,612        |
| Calçado, incluindo reparação e aluguer                                 | 90,756         | 89,677         | 84,902         | 77,937         | 87,901         | 89,431         | 90,957         | 90,368         | 82,615         | 79,099         | 87,613         | 89,000         | 90,336         | 90,512         |
| Calçado  | 90,649         | 89,554         | 84,702         | 77,641         | 87,742         | 89,293         | 90,840         | 90,243         | 82,381         | 78,817         | 87,449         | 88,854         | 90,207         | 90,385         |
| Reparação e aluguer de calçado   | 98,965         | 98,965         | 99,871         | 99,871         | 99,871         | 99,871         | 99,871         | 99,871         | 99,871         | 99,871         | 99,871         | 100,007        | 100,145        | 100,145        |
| <b>Habituação, água, eletricidade, gás e outros combustíveis</b>       | <b>104,482</b> | <b>103,761</b> | <b>103,886</b> | <b>104,298</b> | <b>104,255</b> | <b>105,044</b> | <b>105,232</b> | <b>104,790</b> | <b>105,162</b> | <b>105,060</b> | <b>105,554</b> | <b>105,392</b> | <b>105,579</b> | <b>105,875</b> |
| Rendas efetivas pagas pela habitação                                   | 99,923         | 99,566         | 99,976         | 99,988         | 99,846         | 99,968         | 99,903         | 100,076        | 100,320        | 100,554        | 100,861        | 100,973        | 101,207        | 101,288        |
| Rendas efetivas pagas por inquilinos                                   | 99,923         | 99,566         | 99,976         | 99,988         | 99,846         | 99,968         | 99,903         | 100,076        | 100,320        | 100,554        | 100,861        | 100,973        | 101,207        | 101,288        |
| Manutenção e reparação de habitações                                   | 100,575        | 100,330        | 100,020        | 99,776         | 99,969         | 99,997         | 100,166        | 99,806         | 98,894         | 99,913         | 100,006        | 100,135        | 100,170        | 100,170        |
| Materiais para a manutenção e reparação de habitações                  | 100,630        | 100,120        | 99,477         | 98,970         | 99,372         | 99,429         | 99,780         | 99,033         | 97,782         | 99,179         | 99,307         | 99,484         | 99,531         | 99,531         |
| Serviços para a manutenção e reparação de habitações                   | 100,309        | 100,309        | 100,309        | 100,309        | 100,309        | 100,309        | 100,309        | 100,309        | 100,309        | 100,309        | 100,309        | 100,309        | 100,309        | 100,309        |
| Abastecimento de água e serviços diversos relacion. com a habitação    | 104,769        | 104,769        | 104,769        | 104,769        | 104,769        | 104,769        | 104,769        | 104,769        | 104,769        | 105,239        | 105,239        | 106,759        | 106,759        | 106,759        |
| Abastecimento de água  | 100,000        | 100,000        | 100,000        | 100,000        | 100,000        | 100,000        | 100,000        | 100,000        | 100,000        | 100,000        | 101,088        | 101,088        | 101,088        | 101,088        |
| Recolha de lixo  | 100,000        | 100,000        | 100,000        | 100,000        | 100,000        | 100,000        | 100,000        | 100,000        | 100,000        | 100,000        | 100,749        | 100,749        | 100,749        | 100,749        |
| Saneamento básico  | 100,000        | 100,000        | 100,000        | 100,000        | 100,000        | 100,000        | 100,000        | 100,000        | 100,000        | 100,000        | 105,172        | 105,172        | 105,172        | 105,172        |
| Outros serviços relacionados com a habitação                           | 115,605        | 115,605        | 115,605        | 115,605        | 115,605        | 115,605        | 115,605        | 115,605        | 119,600        | 119,600        | 119,600        | 119,600        | 119,600        | 119,600        |
| Eletricidade, gás e outros combustíveis                                | 105,909        | 104,835        | 104,835        | 105,560        | 105,560        | 106,885        | 107,251        | 106,380        | 106,859        | 106,425        | 106,794        | 106,361        | 106,559        | 107,114        |
| Eletricidade   | 118,708        | 118,708        | 118,708        | 118,708        | 118,708        | 118,708        | 118,708        | 118,708        | 118,446        | 118,446        | 118,446        | 118,446        | 118,446        | 118,446        |
| Gás  | 92,983         | 90,649         | 90,649         | 92,226         | 92,226         | 95,104         | 95,900         | 94,007         | 96,521         | 94,866         | 96,272         | 94,621         | 95,374         | 97,492         |

## 1 - Índices mensais por classes, grupos e subgrupos

Base 100=2012

Região Autónoma da Madeira

(Continua)

| Classes, Grupos e Subgrupos COICOP <sup>(1)</sup>                   | 2017          |               |               |               |               |               |               |                | 2018          |               |                |                |                |                |
|---|---------------|---------------|---------------|---------------|---------------|---------------|---------------|----------------|---------------|---------------|----------------|----------------|----------------|----------------|
|   | Mai           | Jun           | Jul           | Ago           | Set           | Out           | Nov           | Dez            | Jan           | Fev           | Mar            | Abr            | Mai            | Jun            |
| <b>Acessórios, equip. doméstico e manut. cor. da habitação</b>      | <b>97,744</b> | <b>96,943</b> | <b>96,874</b> | <b>96,369</b> | <b>93,872</b> | <b>97,001</b> | <b>96,392</b> | <b>96,465</b>  | <b>96,021</b> | <b>95,718</b> | <b>96,174</b>  | <b>95,017</b>  | <b>94,696</b>  | <b>95,059</b>  |
| Mobiliário e acessórios, carpetes e outros revest. para pavimentos  | 99,497        | 97,921        | 97,783        | 97,685        | 89,853        | 97,995        | 98,256        | 98,550         | 98,599        | 97,866        | 97,719         | 95,491         | 94,957         | 95,213         |
| Mobiliário e acessórios   | 101,573       | 99,843        | 99,692        | 99,683        | 91,159        | 100,053       | 100,036       | 100,406        | 100,388       | 101,179       | 100,511        | 99,638         | 98,950         | 99,255         |
| Carpetes e outros revestimentos para pavimentos                     | 65,905        | 66,186        | 66,186        | 64,182        | 64,020        | 63,496        | 69,717        | 68,677         | 68,987        | 62,298        | 64,280         | 57,114         | 57,317         | 57,317         |
| Têxteis de uso doméstico  | 86,259        | 85,619        | 82,786        | 86,228        | 84,894        | 86,838        | 85,282        | 85,282         | 83,677        | 84,278        | 84,222         | 83,184         | 82,452         | 82,934         |
| Têxteis de uso doméstico  | 86,259        | 85,619        | 82,786        | 86,228        | 84,894        | 86,838        | 85,282        | 85,282         | 83,677        | 84,278        | 84,222         | 83,184         | 82,452         | 82,934         |
| Equipamento doméstico   | 96,379        | 95,959        | 96,144        | 95,279        | 95,523        | 96,048        | 95,630        | 96,240         | 95,527        | 96,447        | 95,314         | 94,628         | 94,211         | 94,911         |
| Grandes aparelhos domésticos  | 95,276        | 94,698        | 94,927        | 93,818        | 94,136        | 94,788        | 94,268        | 95,144         | 93,552        | 95,091        | 93,434         | 92,104         | 91,984         | 92,641         |
| Pequenos eletrodomésticos   | 95,286        | 95,029        | 95,029        | 95,359        | 95,253        | 95,253        | 95,253        | 94,139         | 97,900        | 97,060        | 96,240         | 98,282         | 94,173         | 97,531         |
| Reparação de equipamento doméstico                                  | 107,317       | 107,947       | 107,947       | 107,947       | 107,920       | 107,920       | 107,920       | 107,920        | 107,920       | 107,920       | 107,920        | 107,920        | 107,920        | 107,920        |
| Vídeos, loiças e outros utensílios de uso doméstico                 | 98,677        | 98,677        | 98,677        | 95,546        | 95,888        | 97,992        | 98,370        | 98,370         | 98,297        | 96,646        | 96,658         | 88,284         | 93,256         | 92,955         |
| Vídeos, loiças e outros utensílios de uso doméstico                 | 98,677        | 98,677        | 98,677        | 95,546        | 95,888        | 97,992        | 98,370        | 98,370         | 98,297        | 96,646        | 96,658         | 88,284         | 93,256         | 92,955         |
| Ferramentas e equipamento para casa e jardim                        | 96,424        | 95,544        | 95,379        | 93,847        | 94,439        | 94,484        | 94,278        | 91,834         | 91,480        | 90,822        | 90,822         | 90,314         | 89,016         | 90,187         |
| Pequenas ferramentas e acessórios diversos                          | 96,071        | 95,194        | 95,030        | 93,504        | 94,093        | 94,138        | 93,932        | 91,498         | 91,145        | 90,490        | 90,490         | 89,984         | 88,690         | 89,857         |
| Bens e serviços para a manutenção corrente da habitação             | 100,396       | 99,976        | 101,111       | 99,090        | 99,274        | 99,665        | 98,291        | 98,032         | 97,582        | 97,144        | 98,531         | 98,705         | 97,767         | 98,096         |
| Bens de uso doméstico não duradouros                                | 93,341        | 92,501        | 94,588        | 90,504        | 90,713        | 91,317        | 88,846        | 88,325         | 84,781        | 82,327        | 84,639         | 84,996         | 83,342         | 84,062         |
| Serviços domésticos e serviços relativos à habitação                | 110,185       | 110,288       | 110,237       | 110,794       | 110,946       | 111,073       | 111,066       | 111,135        | 112,848       | 113,808       | 114,630        | 114,684        | 114,193        | 114,267        |
| <b>Saúde</b>  | <b>98,255</b> | <b>98,273</b> | <b>98,296</b> | <b>98,290</b> | <b>98,224</b> | <b>98,306</b> | <b>98,369</b> | <b>98,490</b>  | <b>98,315</b> | <b>98,380</b> | <b>98,469</b>  | <b>98,515</b>  | <b>98,644</b>  | <b>98,742</b>  |
| Produtos, aparelhos e equipamentos médicos                          | 102,445       | 102,509       | 102,594       | 102,575       | 102,326       | 102,631       | 102,868       | 103,320        | 102,700       | 103,070       | 103,246        | 103,408        | 103,621        | 103,968        |
| Produtos farmacêuticos  | 102,043       | 102,057       | 102,236       | 102,159       | 101,867       | 102,291       | 102,509       | 103,059        | 102,382       | 102,814       | 103,109        | 103,330        | 103,417        | 103,800        |
| Outros produtos e material farmacêutico                             | 104,844       | 104,601       | 103,048       | 105,017       | 105,029       | 103,856       | 105,038       | 104,310        | 104,431       | 102,873       | 97,591         | 95,386         | 103,211        | 103,211        |
| Aparelhos e material terapêutico                                    | 103,196       | 103,779       | 103,779       | 103,418       | 103,418       | 103,361       | 103,504       | 103,369        | 103,448       | 103,448       | 103,448        | 103,448        | 103,448        | 103,448        |
| Serviços para doentes ambulatórios                                  | 97,889        | 97,889        | 97,889        | 97,889        | 97,889        | 97,889        | 97,889        | 97,889         | 97,889        | 97,830        | 97,889         | 97,889         | 97,951         | 97,952         |
| Serviços médicos  | 95,856        | 95,856        | 95,856        | 95,856        | 95,856        | 95,856        | 95,856        | 95,856         | 95,856        | 95,691        | 95,856         | 95,856         | 95,856         | 95,856         |
| Serviços de medicina dentária                                       | 99,714        | 99,714        | 99,714        | 99,714        | 99,714        | 99,714        | 99,714        | 99,714         | 99,714        | 99,714        | 99,714         | 99,714         | 99,714         | 99,714         |
| Serviços de paramédicos   | 98,942        | 98,942        | 98,942        | 98,942        | 98,942        | 98,942        | 98,942        | 98,942         | 98,942        | 98,942        | 98,942         | 98,942         | 99,267         | 99,272         |
| Serviços hospitalares   | 60,348        | 60,348        | 60,348        | 60,348        | 60,348        | 60,348        | 60,348        | 60,348         | 60,348        | 60,348        | 60,348         | 60,348         | 60,805         | 60,805         |
| Serviços hospitalares   | 60,348        | 60,348        | 60,348        | 60,348        | 60,348        | 60,348        | 60,348        | 60,348         | 60,348        | 60,348        | 60,348         | 60,348         | 60,805         | 60,805         |
| <b>Transportes</b>  | <b>94,280</b> | <b>96,148</b> | <b>98,947</b> | <b>98,987</b> | <b>96,850</b> | <b>96,360</b> | <b>94,286</b> | <b>100,185</b> | <b>99,343</b> | <b>98,525</b> | <b>100,132</b> | <b>100,819</b> | <b>100,061</b> | <b>103,962</b> |
| Aquisição de veículos   | 103,603       | 103,485       | 103,884       | 103,946       | 103,908       | 103,784       | 104,429       | 104,668        | 105,735       | 105,710       | 105,296        | 106,159        | 105,948        | 106,410        |
| Veículos automóveis   | 103,488       | 103,368       | 103,775       | 103,838       | 103,799       | 103,672       | 104,329       | 104,571        | 105,638       | 105,637       | 105,241        | 106,110        | 105,914        | 106,396        |
| Motorizadas e motocicletas <sup>(2)</sup>                           | 109,060       | 109,060       | 109,060       | 109,060       | 109,060       | 109,060       | 109,060       | 109,060        | 109,651       | 109,651       | 109,651        | 110,059        | 110,059        | 110,059        |
| Utilização de equipamento para transporte pessoal                   | 90,604        | 89,648        | 89,532        | 90,040        | 90,679        | 90,829        | 90,693        | 91,762         | 92,858        | 92,869        | 91,862         | 92,015         | 93,937         | 95,533         |
| Peças e acessórios para equipamento de transporte pessoal           | 90,974        | 90,403        | 90,104        | 90,889        | 90,814        | 90,797        | 90,759        | 90,868         | 90,873        | 88,732        | 88,764         | 88,765         | 88,908         | 88,941         |
| Combustíveis e lubrificantes para equipamento de transporte pessoal | 85,352        | 83,519        | 82,477        | 83,190        | 84,556        | 84,855        | 84,320        | 86,538         | 87,288        | 87,579        | 85,916         | 87,078         | 90,152         | 92,734         |
| Manutenção e reparação de equipamento para transporte pessoal       | 102,320       | 102,320       | 103,726       | 103,905       | 103,896       | 103,905       | 104,268       | 104,268        | 106,953       | 106,953       | 106,953        | 104,504        | 104,504        | 104,504        |
| Serviços relacionados com o equipamento para transporte pessoal     | 98,756        | 98,756        | 98,486        | 98,486        | 98,486        | 98,625        | 98,851        | 98,760         | 98,568        | 98,505        | 98,956         | 99,151         | 99,092         | 98,868         |
| Serviços de transportes   | 92,347        | 102,887       | 115,026       | 113,975       | 103,152       | 100,792       | 91,248        | 114,512        | 108,092       | 104,898       | 113,497        | 115,045        | 108,639        | 120,402        |
| Transportes rodoviários de passageiros                              | 109,575       | 109,575       | 109,575       | 109,575       | 109,575       | 109,575       | 109,575       | 109,575        | 109,575       | 109,575       | 109,575        | 109,575        | 109,575        | 109,575        |
| Transportes aéreos de passageiros                                   | 85,339        | 107,996       | 132,109       | 129,850       | 106,583       | 104,306       | 83,789        | 133,803        | 102,838       | 87,434        | 126,232        | 133,699        | 102,803        | 109,014        |
| Transportes de passageiros por mar e vias interiores navegáveis     | 55,253        | 55,253        | 99,456        | 99,456        | 99,456        | 37,130        | 37,130        | 37,130         | 37,130        | 37,130        | 38,103         | 38,103         | 38,103         | 56,473         |

## 1 - Índices mensais por classes, grupos e subgrupos

Base 100=2012

Região Autónoma da Madeira

(Continua)

| Classes, Grupos e Subgrupos COICOP <sup>(1)</sup>                                | 2017           |                |                |                |                |                |                |                | 2018           |                |                |                |                |                |
|--|----------------|----------------|----------------|----------------|----------------|----------------|----------------|----------------|----------------|----------------|----------------|----------------|----------------|----------------|
|  | Mai            | Jun            | Jul            | Ago            | Set            | Out            | Nov            | Dez            | Jan            | Fev            | Mar            | Abr            | Mai            | Jun            |
| <b>Comunicações</b>  | <b>113,612</b> | <b>112,744</b> | <b>112,810</b> | <b>112,841</b> | <b>113,154</b> | <b>113,194</b> | <b>113,182</b> | <b>113,053</b> | <b>113,501</b> | <b>113,481</b> | <b>113,406</b> | <b>113,591</b> | <b>113,557</b> | <b>113,299</b> |
| Serviços postais   | 159,800        | 159,800        | 159,800        | 159,800        | 159,800        | 159,800        | 159,800        | 156,743        | 158,328        | 158,328        | 158,328        | 166,887        | 166,887        | 166,887        |
| Serviços postais   | 159,800        | 159,800        | 159,800        | 159,800        | 159,800        | 159,800        | 159,800        | 156,743        | 158,328        | 158,328        | 158,328        | 166,887        | 166,887        | 166,887        |
| Equipamento telefónico e de telecópia  | 142,049        | 143,606        | 148,508        | 150,821        | 147,605        | 150,553        | 149,695        | 149,039        | 149,103        | 144,652        | 139,877        | 144,629        | 142,517        | 143,028        |
| Equipamento telefónico e de telecópia  | 142,049        | 143,606        | 148,508        | 150,821        | 147,605        | 150,553        | 149,695        | 149,039        | 149,103        | 144,652        | 139,877        | 144,629        | 142,517        | 143,028        |
| Serviços telefónicos e de telecópia  | 111,480        | 110,540        | 110,540        | 110,540        | 110,916        | 110,916        | 110,916        | 110,916        | 111,355        | 111,405        | 111,405        | 111,438        | 111,438        | 111,167        |
| Serviços telefónicos e de telecópia  | 111,480        | 110,540        | 110,540        | 110,540        | 110,916        | 110,916        | 110,916        | 110,916        | 111,355        | 111,405        | 111,405        | 111,438        | 111,438        | 111,167        |
| <b>Lazer, recreação e cultura</b>  | <b>99,988</b>  | <b>100,485</b> | <b>100,571</b> | <b>100,673</b> | <b>99,735</b>  | <b>99,658</b>  | <b>99,088</b>  | <b>99,529</b>  | <b>99,841</b>  | <b>100,030</b> | <b>99,749</b>  | <b>101,077</b> | <b>100,219</b> | <b>100,602</b> |
| Equipamento audiovisual, fotográfico e de processamento de dados                 | 82,896         | 83,307         | 83,538         | 82,246         | 83,302         | 84,307         | 84,203         | 84,067         | 84,478         | 82,930         | 82,476         | 83,206         | 82,763         | 82,103         |
| Equipamento para receção, registo e reprodução de som e imagem                   | 88,282         | 91,053         | 90,870         | 89,151         | 93,275         | 91,915         | 91,748         | 91,525         | 92,965         | 92,424         | 90,810         | 91,578         | 91,239         | 87,854         |
| Equipamento fotográfico e cinematográfico e instrumentos de ótica                | 59,631         | 58,923         | 60,181         | 57,949         | 57,457         | 57,125         | 57,131         | 56,289         | 56,158         | 55,841         | 55,447         | 55,246         | 53,729         | 54,976         |
| Equipamento de processamento de dados  | 73,737         | 74,074         | 76,039         | 74,912         | 74,325         | 74,439         | 74,641         | 74,675         | 73,532         | 71,535         | 71,057         | 72,150         | 71,064         | 72,233         |
| Meios ou suportes de gravação  | 96,841         | 85,208         | 77,605         | 77,820         | 72,123         | 93,858         | 92,275         | 92,275         | 98,584         | 82,261         | 86,269         | 91,074         | 94,089         | 91,111         |
| Reparação de equip. audiovisual, fotográfico e de proces. de dados               | 106,046        | 106,046        | 106,046        | 106,046        | 106,046        | 106,046        | 106,046        | 106,046        | 106,046        | 106,046        | 106,046        | 106,046        | 106,046        | 106,046        |
| Outros bens duradouros para lazer e cultura                                      | 92,242         | 92,242         | 92,242         | 92,242         | 92,242         | 92,242         | 97,813         | 97,813         | 97,813         | 95,959         | 95,959         | 95,959         | 95,959         | 95,959         |
| Outros bens duradouros para lazer e cultura em espaços fechados                  | 92,242         | 92,242         | 92,242         | 92,242         | 92,242         | 92,242         | 97,813         | 97,813         | 97,813         | 95,959         | 95,959         | 95,959         | 95,959         | 95,959         |
| Outros artigos e equipamentos recreativos  | 97,609         | 98,476         | 98,114         | 98,362         | 97,886         | 98,264         | 96,065         | 96,108         | 94,978         | 96,325         | 94,196         | 96,935         | 94,998         | 94,572         |
| Jogos, brinquedos e artigos para atividades de recreação e lazer                 | 91,113         | 95,620         | 94,569         | 98,827         | 95,489         | 98,120         | 95,166         | 93,812         | 92,123         | 91,777         | 91,696         | 95,283         | 92,221         | 90,326         |
| Outros artigos para atividades de recreação e lazer                              | 83,856         | 83,856         | 83,854         | 81,922         | 83,247         | 83,247         | 83,247         | 83,247         | 69,975         | 69,975         | 68,009         | 71,323         | 71,323         | 71,323         |
| Jardinagem   | 99,542         | 99,542         | 98,609         | 98,609         | 99,542         | 98,974         | 98,020         | 99,387         | 99,387         | 108,698        | 99,897         | 102,702        | 103,153        | 99,509         |
| Animais de estimação e produtos relacionados                                     | 99,373         | 99,476         | 99,373         | 98,542         | 98,542         | 98,503         | 95,923         | 96,121         | 96,317         | 94,781         | 94,475         | 96,883         | 93,831         | 96,461         |
| Serviços veterinários e outros serviços para animais de estimação <sup>(2)</sup> | 101,596        | 101,596        | 101,596        | 101,596        | 101,596        | 101,596        | 101,596        | 101,596        | 101,596        | 101,596        | 101,596        | 101,596        | 101,596        | 101,596        |
| Serviços recreativos e culturais   | 111,778        | 110,997        | 110,190        | 111,186        | 110,180        | 109,573        | 110,315        | 109,989        | 111,371        | 111,090        | 111,993        | 112,984        | 113,154        | 113,968        |
| Serviços recreativos e desportivos   | 98,448         | 98,448         | 98,448         | 98,432         | 98,432         | 98,432         | 99,579         | 99,579         | 99,579         | 99,895         | 99,895         | 103,553        | 103,553        | 103,553        |
| Serviços culturais   | 114,014        | 110,426        | 109,761        | 114,958        | 112,646        | 108,980        | 108,911        | 107,011        | 110,599        | 108,158        | 109,337        | 106,942        | 108,355        | 111,022        |
| Jogos e apostas  | 123,772        | 124,194        | 122,305        | 121,315        | 120,095        | 121,090        | 121,937        | 122,421        | 124,609        | 125,879        | 129,220        | 126,274        | 124,948        | 125,334        |
| Jornais, livros e artigos de papelaria   | 108,190        | 108,161        | 108,529        | 107,824        | 106,652        | 108,374        | 107,461        | 106,586        | 107,909        | 108,048        | 108,306        | 108,972        | 109,026        | 109,063        |
| Livros   | 105,494        | 105,370        | 106,238        | 105,462        | 101,461        | 106,120        | 103,383        | 101,664        | 103,406        | 102,692        | 101,960        | 102,087        | 101,844        | 101,735        |
| Jornais e periódicos   | 110,321        | 110,321        | 110,321        | 110,321        | 110,321        | 110,321        | 110,321        | 110,321        | 110,321        | 112,267        | 112,164        | 113,186        | 115,800        | 116,279        |
| Material impresso diverso e artigos de papelaria                                 | 108,838        | 108,837        | 109,103        | 108,273        | 107,869        | 108,902        | 108,451        | 107,691        | 108,501        | 109,199        | 109,599        | 109,599        | 109,599        | 109,731        |
| Férias organizadas   | 84,714         | 89,610         | 92,299         | 94,351         | 88,958         | 82,687         | 80,747         | 88,820         | 83,586         | 87,453         | 85,801         | 88,425         | 79,734         | 86,212         |
| Férias organizadas   | 84,714         | 89,610         | 92,299         | 94,351         | 88,958         | 82,687         | 80,747         | 88,820         | 83,586         | 87,453         | 85,801         | 88,425         | 79,734         | 86,212         |
| <b>Educação</b>  | <b>104,857</b> | <b>104,857</b> | <b>104,985</b> | <b>104,985</b> | <b>104,985</b> | <b>106,206</b> | <b>106,193</b> | <b>106,193</b> | <b>106,193</b> | <b>106,193</b> | <b>106,193</b> | <b>106,193</b> | <b>106,193</b> | <b>106,193</b> |
| Ensino pré-primário e primário   | 110,864        | 110,864        | 110,864        | 110,864        | 110,864        | 113,013        | 113,013        | 113,013        | 113,013        | 113,013        | 113,013        | 113,013        | 113,013        | 113,013        |
| Ensino pré-primário e primário   | 110,864        | 110,864        | 110,864        | 110,864        | 110,864        | 113,013        | 113,013        | 113,013        | 113,013        | 113,013        | 113,013        | 113,013        | 113,013        | 113,013        |
| Ensino básico e secundário   | 100,273        | 100,273        | 100,273        | 100,273        | 100,273        | 101,966        | 101,966        | 101,966        | 101,966        | 101,966        | 101,966        | 101,966        | 101,966        | 101,966        |
| Ensino básico e secundário   | 100,273        | 100,273        | 100,273        | 100,273        | 100,273        | 101,966        | 101,966        | 101,966        | 101,966        | 101,966        | 101,966        | 101,966        | 101,966        | 101,966        |
| Ensino superior  | 103,229        | 103,229        | 103,229        | 103,229        | 103,229        | 103,985        | 103,985        | 103,985        | 103,985        | 103,985        | 103,985        | 103,985        | 103,985        | 103,985        |
| Ensino superior  | 103,229        | 103,229        | 103,229        | 103,229        | 103,229        | 103,985        | 103,985        | 103,985        | 103,985        | 103,985        | 103,985        | 103,985        | 103,985        | 103,985        |
| Outros tipos de ensino   | 105,439        | 105,439        | 106,544        | 106,544        | 106,544        | 106,544        | 106,431        | 106,431        | 106,431        | 106,431        | 106,431        | 106,431        | 106,431        | 106,431        |
| Outros tipos de ensino   | 105,439        | 105,439        | 106,544        | 106,544        | 106,544        | 106,544        | 106,431        | 106,431        | 106,431        | 106,431        | 106,431        | 106,431        | 106,431        | 106,431        |
| <b>Restaurantes e hotéis</b>   | <b>103,851</b> | <b>105,215</b> | <b>104,965</b> | <b>105,542</b> | <b>105,311</b> | <b>104,471</b> | <b>104,784</b> | <b>104,732</b> | <b>106,554</b> | <b>107,990</b> | <b>107,730</b> | <b>109,593</b> | <b>112,167</b> | <b>111,547</b> |
| Serviços de refeições  | 101,835        | 102,125        | 102,200        | 102,190        | 102,292        | 102,312        | 102,311        | 102,325        | 103,428        | 104,371        | 104,474        | 104,539        | 104,561        | 104,655        |
| Restaurantes, cafés e estabelecimentos similares                                 | 101,845        | 102,152        | 102,232        | 102,220        | 102,221        | 102,242        | 102,241        | 102,256        | 103,445        | 104,463        | 104,574        | 104,644        | 104,667        | 104,769        |
| Cantinas   | 103,177        | 103,177        | 103,177        | 103,177        | 105,101        | 105,101        | 105,101        | 105,101        | 105,101        | 105,101        | 105,101        | 105,101        | 105,101        | 105,101        |
| Serviços de alojamento   | 116,469        | 124,077        | 121,931        | 125,927        | 123,758        | 117,920        | 120,061        | 119,624        | 124,947        | 128,785        | 126,781        | 137,302        | 152,165        | 148,105        |
| Serviços de alojamento   | 116,469        | 124,077        | 121,931        | 125,927        | 123,758        | 117,920        | 120,061        | 119,624        | 124,947        | 128,785        | 126,781        | 137,302        | 152,165        | 148,105        |

## 1 - Índices mensais por classes, grupos e subgrupos

Base 100=2012

Região Autónoma da Madeira

(Continuação)

| Classes, Grupos e Subgrupos COICOP <sup>(1)</sup>              | 2017          |               |               |               |               |               |               |               | 2018          |               |               |                |                |                |
|--|---------------|---------------|---------------|---------------|---------------|---------------|---------------|---------------|---------------|---------------|---------------|----------------|----------------|----------------|
|  | Mai           | Jun           | Jul           | Ago           | Set           | Out           | Nov           | Dez           | Jan           | Fev           | Mar           | Abr            | Mai            | Jun            |
| <b>Bens e serviços diversos</b>                                | <b>99,649</b> | <b>98,947</b> | <b>99,106</b> | <b>99,627</b> | <b>99,762</b> | <b>99,849</b> | <b>99,817</b> | <b>99,673</b> | <b>99,199</b> | <b>99,371</b> | <b>99,432</b> | <b>100,257</b> | <b>100,096</b> | <b>100,147</b> |
| Cuidados pessoais  | 98,843        | 96,194        | 97,090        | 97,889        | 97,839        | 97,785        | 98,225        | 97,820        | 96,905        | 98,615        | 97,312        | 100,022        | 99,097         | 98,025         |
| Salões de cabeleireiro e estabelecimentos de cuidados pessoais | 100,751       | 100,751       | 100,751       | 100,744       | 100,744       | 100,744       | 100,816       | 100,816       | 101,631       | 101,631       | 101,631       | 102,297        | 102,297        | 102,297        |
| Aparelhos elétricos para cuidados pessoais                     | 96,335        | 96,352        | 96,273        | 93,153        | 94,109        | 95,036        | 94,202        | 91,436        | 99,023        | 95,348        | 97,433        | 95,224         | 100,084        | 96,673         |
| Outros aparelhos, artigos e produtos para cuidados pessoais    | 97,096        | 92,349        | 93,955        | 95,402        | 95,308        | 95,209        | 95,943        | 95,227        | 93,005        | 95,978        | 93,717        | 97,925         | 96,293         | 94,472         |
| Artigos pessoais n.e.  | 86,706        | 86,410        | 85,694        | 86,192        | 87,223        | 87,759        | 87,595        | 87,403        | 83,990        | 80,800        | 83,825        | 84,617         | 85,328         | 84,620         |
| Artigos de joalheria e relógios                                | 82,646        | 81,718        | 79,117        | 80,953        | 83,336        | 83,336        | 83,336        | 82,955        | 76,889        | 72,011        | 77,669        | 77,870         | 77,870         | 75,757         |
| Outros artigos pessoais  | 88,617        | 88,617        | 88,785        | 88,655        | 89,052        | 89,840        | 89,598        | 89,495        | 88,001        | 86,043        | 87,169        | 88,369         | 89,575         | 89,869         |
| Proteção social  | 97,080        | 97,080        | 97,080        | 97,080        | 97,080        | 98,042        | 98,042        | 98,042        | 98,062        | 98,062        | 98,062        | 98,062         | 98,062         | 98,062         |
| Proteção social  | 97,080        | 97,080        | 97,080        | 97,080        | 97,080        | 98,042        | 98,042        | 98,042        | 98,062        | 98,062        | 98,062        | 98,062         | 98,062         | 98,062         |
| Seguros  | 88,371        | 88,967        | 89,024        | 89,121        | 89,113        | 89,322        | 87,873        | 87,780        | 87,896        | 87,789        | 88,858        | 88,196         | 88,171         | 91,254         |
| Seguros relacionados com a habitação                           | 114,154       | 114,154       | 114,280       | 114,626       | 114,626       | 115,519       | 115,277       | 114,826       | 115,279       | 115,282       | 115,014       | 112,379        | 112,379        | 112,314        |
| Seguros relacionados com a saúde                               | 104,171       | 104,538       | 104,366       | 104,477       | 104,284       | 104,336       | 104,318       | 104,284       | 104,205       | 104,214       | 104,983       | 104,983        | 104,983        | 105,182        |
| Seguros relacionados com os transportes                        | 78,379        | 79,208        | 79,256        | 79,267        | 79,266        | 79,250        | 77,267        | 77,294        | 77,305        | 77,150        | 78,752        | 78,709         | 78,673         | 83,227         |
| Outros Seguros   | 89,510        | 89,510        | 89,510        | 89,510        | 89,508        | 89,508        | 89,510        | 89,510        | 89,795        | 89,563        | 89,574        | 89,574         | 89,574         | 89,574         |
| Serviços financeiros n.e.                                      | 113,204       | 113,204       | 113,204       | 114,279       | 114,357       | 114,357       | 114,424       | 114,424       | 114,424       | 114,424       | 114,424       | 114,424        | 114,512        | 114,547        |
| Serviços financeiros n.e.                                      | 113,204       | 113,204       | 113,204       | 114,279       | 114,357       | 114,357       | 114,424       | 114,424       | 114,424       | 114,424       | 114,424       | 114,424        | 114,512        | 114,547        |
| Outros serviços n.e.   | 100,505       | 100,505       | 100,505       | 100,505       | 100,505       | 99,786        | 99,786        | 99,786        | 100,654       | 100,810       | 100,810       | 100,810        | 100,987        | 101,601        |
| Outros serviços n.e.   | 100,505       | 100,505       | 100,505       | 100,505       | 100,505       | 99,786        | 99,786        | 99,786        | 100,654       | 100,810       | 100,810       | 100,810        | 100,987        | 101,601        |

Fonte: INE, Índice de Preços no Consumidor.

## Notas:

<sup>(1)</sup> Classificação do Consumo Individual por Objetivo.<sup>(2)</sup> Base 100 = dezembro de 2012.

## 2 - Índices mensais

Base 100=2012

### Região Autónoma da Madeira

| Classes COICOP <sup>(1)</sup>                              | Anos | Meses   |         |         |         |         |         |         |         |         |         |         |         |
|--|------|---|---------|---------|---------|---------|---------|---------|---------|---------|---------|---------|---------|
|  |      | Jan   | Fev     | Mar     | Abr     | Mai     | Jun     | Jul     | Ago     | Set     | Out     | Nov     | Dez     |
|  |      | Produtos alimentares e bebidas não alcoólicas | 2017    | 101,091 | 101,600 | 102,194 | 101,372 | 100,602 | 100,923 | 101,644 | 100,989 | 101,768 | 101,711 |
|  | 2018 | 103,854                                       | 102,553 | 103,571 | 103,015 | 103,939 | 104,551 |         |         |         |         |         |         |
| Bebidas alcoólicas e tabaco                                | 2017 | 131,393                                       | 131,348 | 133,709 | 132,876 | 134,049 | 132,772 | 133,165 | 132,832 | 132,891 | 131,764 | 133,244 | 133,524 |
|  | 2018 | 134,493                                       | 131,934 | 134,369 | 137,647 | 138,487 | 138,565 |         |         |         |         |         |         |
| Vestuário e calçado  | 2017 | 84,973  | 77,288  | 95,953  | 94,106  | 94,512  | 91,692  | 79,305  | 71,493  | 94,332  | 95,057  | 95,245  | 94,804  |
|  | 2018 | 79,363  | 76,055  | 93,354  | 94,446  | 94,363  | 91,408  |         |         |         |         |         |         |
| Habituação, água, eletricidade, gás e outros combustíveis  | 2017 | 103,697                                       | 104,160 | 105,117 | 104,911 | 104,482 | 103,761 | 103,886 | 104,298 | 104,255 | 105,044 | 105,232 | 104,790 |
|  | 2018 | 105,162                                       | 105,060 | 105,554 | 105,392 | 105,579 | 105,875 |         |         |         |         |         |         |
| Acessórios, equip. doméstico, manut. corrente da habitação | 2017 | 97,519  | 97,415  | 96,680  | 97,551  | 97,744  | 96,943  | 96,874  | 96,369  | 93,872  | 97,001  | 96,392  | 96,465  |
|  | 2018 | 96,021  | 95,718  | 96,174  | 95,017  | 94,696  | 95,059  |         |         |         |         |         |         |
| Saúde  | 2017 | 97,961  | 98,017  | 98,084  | 98,170  | 98,255  | 98,273  | 98,296  | 98,290  | 98,224  | 98,306  | 98,369  | 98,490  |
|  | 2018 | 98,315  | 98,380  | 98,469  | 98,515  | 98,644  | 98,742  |         |         |         |         |         |         |
| Transportes  | 2017 | 93,631  | 94,980  | 95,644  | 100,856 | 94,280  | 96,148  | 98,947  | 98,987  | 96,850  | 96,360  | 94,286  | 100,185 |
|  | 2018 | 99,343  | 98,525  | 100,132 | 100,819 | 100,061 | 103,962 |         |         |         |         |         |         |
| Comunicações   | 2017 | 113,084                                       | 113,011 | 113,145 | 113,622 | 113,612 | 112,744 | 112,810 | 112,841 | 113,154 | 113,194 | 113,182 | 113,053 |
|  | 2018 | 113,501                                       | 113,481 | 113,406 | 113,591 | 113,557 | 113,299 |         |         |         |         |         |         |
| Lazer, recreação e cultura                                 | 2017 | 99,773  | 99,758  | 99,735  | 101,312 | 99,988  | 100,485 | 100,571 | 100,673 | 99,735  | 99,658  | 99,088  | 99,529  |
|  | 2018 | 99,841  | 100,030 | 99,749  | 101,077 | 100,219 | 100,602 |         |         |         |         |         |         |
| Educação   | 2017 | 104,844                                       | 104,857 | 104,857 | 104,857 | 104,857 | 104,857 | 104,985 | 104,985 | 104,985 | 106,206 | 106,193 | 106,193 |
|  | 2018 | 106,193                                       | 106,193 | 106,193 | 106,193 | 106,193 | 106,193 |         |         |         |         |         |         |
| Restaurantes e hotéis                                      | 2017 | 102,775                                       | 102,607 | 103,437 | 104,937 | 103,851 | 105,215 | 104,965 | 105,542 | 105,311 | 104,471 | 104,784 | 104,732 |
|  | 2018 | 106,554                                       | 107,990 | 107,730 | 109,593 | 112,167 | 111,547 |         |         |         |         |         |         |
| Bens e serviços diversos                                   | 2017 | 97,988  | 98,328  | 98,455  | 98,706  | 99,649  | 98,947  | 99,106  | 99,627  | 99,762  | 99,849  | 99,817  | 99,673  |
|  | 2018 | 99,199  | 99,371  | 99,432  | 100,257 | 100,096 | 100,147 |         |         |         |         |         |         |

| Total e agregados especiais                                       | Anos | Meses   |         |         |         |         |         |         |         |         |         |         |         |
|---|------|---------|---------|---------|---------|---------|---------|---------|---------|---------|---------|---------|---------|
|   |      | Jan     | Fev     | Mar     | Abr     | Mai     | Jun     | Jul     | Ago     | Set     | Out     | Nov     | Dez     |
|   |      | Total   | 2017    | 99,950  | 99,776  | 101,683 | 102,591 | 101,137 | 101,215 | 100,982 | 100,301 | 101,644 | 101,802 |
|   | 2018 | 101,767 | 101,094 | 103,116 | 103,519 | 103,731 | 104,372 |         |         |         |         |         |         |
| Total exceto habitação  | 2017 | 99,942  | 99,752  | 101,689 | 102,628 | 101,136 | 101,225 | 100,975 | 100,277 | 101,659 | 101,818 | 101,543 | 102,874 |
|   | 2018 | 101,764 | 101,057 | 103,139 | 103,552 | 103,763 | 104,424 |         |         |         |         |         |         |
| Total exceto produtos alimentares não transformados e energéticos | 2017 | 100,176 | 99,996  | 102,182 | 103,611 | 102,152 | 102,206 | 101,776 | 100,898 | 102,480 | 102,478 | 102,196 | 103,527 |
|   | 2018 | 101,928 | 101,309 | 103,782 | 104,266 | 104,300 | 104,570 |         |         |         |         |         |         |
| Total exceto produtos alimentares não transformados               | 2017 | 99,638  | 99,535  | 101,547 | 102,738 | 101,386 | 101,278 | 100,837 | 100,130 | 101,617 | 101,700 | 101,439 | 102,702 |
|   | 2018 | 101,340 | 100,785 | 102,911 | 103,396 | 103,624 | 104,049 |         |         |         |         |         |         |
| Total exceto produtos energéticos                                 | 2017 | 100,491 | 100,242 | 102,291 | 103,377 | 101,820 | 102,057 | 101,855 | 101,028 | 102,440 | 102,531 | 102,243 | 103,607 |
|   | 2018 | 102,362 | 101,619 | 103,939 | 104,332 | 104,370 | 104,897 |         |         |         |         |         |         |
| Prod. alimentares não transformados                               | 2017 | 102,862 | 102,134 | 103,247 | 101,974 | 99,732  | 101,239 | 102,606 | 102,132 | 102,370 | 103,099 | 102,771 | 104,370 |
|   | 2018 | 105,796 | 104,115 | 105,276 | 104,989 | 105,060 | 107,529 |         |         |         |         |         |         |
| Produtos energéticos  | 2017 | 95,235  | 95,774  | 96,333  | 95,535  | 95,073  | 93,618  | 93,090  | 93,806  | 94,499  | 95,298  | 95,206  | 95,905  |
|   | 2018 | 96,547  | 96,532  | 95,718  | 96,212  | 98,090  | 99,833  |         |         |         |         |         |         |

Fonte: INE, Índice de Preços no Consumidor.

Nota <sup>(1)</sup>: Classificação do Consumo Individual por Objetivo.

## 3 - Variação média dos últimos 12 meses

Base 100=2012

Região Autónoma da Madeira

Unidade: %

| Classes COICOP <sup>(1)</sup>                              | Anos | Meses |       |       |       |       |       |       |       |       |       |       |       |
|--|------|-------|-------|-------|-------|-------|-------|-------|-------|-------|-------|-------|-------|
|  |      | Jan   | Fev   | Mar   | Abr   | Mai   | Jun   | Jul   | Ago   | Set   | Out   | Nov   | Dez   |
| Produtos alimentares e bebidas não alcoólicas              | 2017 | 1,17  | 1,28  | 1,57  | 1,85  | 2,01  | 1,95  | 2,00  | 1,81  | 1,64  | 1,62  | 1,72  | 1,77  |
|  | 2018 | 1,93  | 1,86  | 1,67  | 1,55  | 1,67  | 1,86  |       |       |       |       |       |       |
| Bebidas alcoólicas e tabaco                                | 2017 | 3,25  | 3,22  | 3,40  | 3,63  | 3,41  | 3,06  | 2,91  | 2,72  | 2,47  | 2,27  | 2,22  | 2,31  |
|  | 2018 | 2,21  | 1,99  | 1,63  | 1,59  | 1,71  | 2,01  |       |       |       |       |       |       |
| Vestuário e calçado  | 2017 | -1,61 | -1,70 | -1,83 | -2,12 | -2,36 | -2,73 | -2,61 | -2,63 | -2,63 | -2,70 | -2,78 | -2,79 |
|  | 2018 | -3,14 | -3,02 | -3,11 | -2,76 | -2,49 | -2,13 |       |       |       |       |       |       |
| Habitação, água, eletricidade, gás e outros combustíveis   | 2017 | 0,25  | 0,47  | 0,75  | 1,03  | 1,28  | 1,44  | 1,61  | 1,81  | 2,00  | 2,21  | 2,34  | 2,33  |
|  | 2018 | 2,30  | 2,20  | 1,97  | 1,76  | 1,63  | 1,66  |       |       |       |       |       |       |
| Acessórios, equip. doméstico, manut. corrente da habitação | 2017 | -0,33 | -0,37 | -0,65 | -0,79 | -0,85 | -1,07 | -1,27 | -1,40 | -1,70 | -1,70 | -1,68 | -1,58 |
|  | 2018 | -1,61 | -1,66 | -1,49 | -1,58 | -1,79 | -1,76 |       |       |       |       |       |       |
| Saúde  | 2017 | -0,05 | -0,02 | 0,04  | 0,10  | 0,19  | 0,27  | 0,34  | 0,41  | 0,46  | 0,51  | 0,53  | 0,56  |
|  | 2018 | 0,58  | 0,59  | 0,58  | 0,56  | 0,53  | 0,50  |       |       |       |       |       |       |
| Transportes  | 2017 | -5,40 | -5,28 | -4,68 | -3,80 | -3,54 | -2,58 | -1,23 | 0,45  | 1,32  | 1,88  | 2,15  | 2,88  |
|  | 2018 | 3,24  | 3,43  | 3,72  | 3,14  | 3,77  | 4,27  |       |       |       |       |       |       |
| Comunicações   | 2017 | 2,57  | 2,41  | 2,35  | 2,39  | 2,43  | 2,59  | 2,76  | 2,94  | 3,01  | 2,97  | 2,78  | 2,38  |
|  | 2018 | 2,21  | 2,10  | 1,93  | 1,68  | 1,43  | 1,20  |       |       |       |       |       |       |
| Lazer, recreação e cultura                                 | 2017 | 1,01  | 0,77  | 0,57  | 0,58  | 0,55  | 0,64  | 0,68  | 0,80  | 0,90  | 0,83  | 0,78  | 0,76  |
|  | 2018 | 0,74  | 0,79  | 0,78  | 0,57  | 0,52  | 0,40  |       |       |       |       |       |       |
| Educação   | 2017 | 0,19  | 0,31  | 0,43  | 0,55  | 0,67  | 0,79  | 0,92  | 1,05  | 1,18  | 1,24  | 1,25  | 1,26  |
|  | 2018 | 1,27  | 1,28  | 1,28  | 1,29  | 1,30  | 1,31  |       |       |       |       |       |       |
| Restaurantes e hotéis                                      | 2017 | -0,35 | -0,42 | -0,45 | -0,34 | -0,32 | -0,15 | 0,09  | 0,33  | 0,57  | 0,89  | 1,15  | 1,41  |
|  | 2018 | 1,73  | 2,19  | 2,54  | 2,80  | 3,44  | 3,79  |       |       |       |       |       |       |
| Bens e serviços diversos                                   | 2017 | -0,78 | -0,76 | -0,75 | -0,69 | -0,53 | -0,44 | -0,32 | -0,19 | 0,07  | 0,27  | 0,49  | 0,58  |
|  | 2018 | 0,76  | 0,86  | 0,98  | 1,12  | 1,09  | 1,17  |       |       |       |       |       |       |

| Total e agregados especiais                                       | Anos | Meses |       |       |       |       |       |       |      |      |      |      |      |
|---|------|-------|-------|-------|-------|-------|-------|-------|------|------|------|------|------|
|   |      | Jan   | Fev   | Mar   | Abr   | Mai   | Jun   | Jul   | Ago  | Set  | Out  | Nov  | Dez  |
| Total   | 2017 | -0,52 | -0,49 | -0,32 | -0,07 | 0,02  | 0,17  | 0,46  | 0,73 | 0,87 | 1,01 | 1,10 | 1,26 |
|   | 2018 | 1,36  | 1,42  | 1,42  | 1,29  | 1,46  | 1,65  |       |      |      |      |      |      |
| Total exceto habitação  | 2017 | -0,57 | -0,55 | -0,38 | -0,13 | -0,03 | 0,12  | 0,41  | 0,69 | 0,83 | 0,97 | 1,06 | 1,23 |
|   | 2018 | 1,33  | 1,39  | 1,39  | 1,27  | 1,45  | 1,64  |       |      |      |      |      |      |
| Total exceto produtos alimentares não transformados e energéticos | 2017 | -0,73 | -0,80 | -0,74 | -0,56 | -0,54 | -0,42 | -0,12 | 0,22 | 0,42 | 0,56 | 0,67 | 0,86 |
|   | 2018 | 1,02  | 1,14  | 1,25  | 1,15  | 1,32  | 1,47  |       |      |      |      |      |      |
| Total exceto produtos alimentares não transformados               | 2017 | -0,95 | -0,92 | -0,76 | -0,50 | -0,40 | -0,21 | 0,12  | 0,50 | 0,74 | 0,91 | 1,02 | 1,20 |
|   | 2018 | 1,30  | 1,36  | 1,39  | 1,26  | 1,41  | 1,57  |       |      |      |      |      |      |
| Total exceto produtos energéticos                                 | 2017 | -0,29 | -0,34 | -0,27 | -0,08 | -0,06 | 0,02  | 0,28  | 0,51 | 0,61 | 0,71 | 0,80 | 0,97 |
|   | 2018 | 1,12  | 1,23  | 1,29  | 1,19  | 1,39  | 1,56  |       |      |      |      |      |      |
| Prod. alimentares não transformados                               | 2017 | 2,80  | 2,79  | 3,04  | 3,25  | 3,30  | 3,11  | 3,02  | 2,51 | 1,90 | 1,76 | 1,72 | 1,72 |
|   | 2018 | 1,82  | 1,83  | 1,60  | 1,53  | 1,87  | 1,56  |       |      |      |      |      |      |
| Produtos energéticos  | 2017 | -2,95 | -2,04 | -0,91 | 0,05  | 0,91  | 1,74  | 2,36  | 3,12 | 3,68 | 4,09 | 4,28 | 4,32 |
|   | 2018 | 3,95  | 3,37  | 2,67  | 2,26  | 2,19  | 2,50  |       |      |      |      |      |      |

Fonte: INE, Índice de Preços no Consumidor.

Nota: <sup>(1)</sup> Classificação do Consumo Individual por Objetivo.

**4 - Variação homóloga**  
Base 100=2012  
Região Autónoma da Madeira

Unidade: %

| Classes COICOP <sup>(1)</sup>                              | Anos | Meses |       |       |       |       |       |       |       |       |       |       |       |
|--|------|-------|-------|-------|-------|-------|-------|-------|-------|-------|-------|-------|-------|
|  |      | Jan   | Fev   | Mar   | Abr   | Mai   | Jun   | Jul   | Ago   | Set   | Out   | Nov   | Dez   |
| Produtos alimentares e bebidas não alcoólicas              | 2017 | 0,85  | 1,80  | 3,60  | 3,17  | 1,80  | 1,30  | 1,92  | 0,51  | 0,55  | 1,56  | 1,99  | 2,30  |
|  | 2018 | 2,73  | 0,94  | 1,35  | 1,62  | 3,32  | 3,59  |       |       |       |       |       |       |
| Bebidas alcoólicas e tabaco                                | 2017 | 3,61  | 3,19  | 4,81  | 4,15  | 1,90  | 0,83  | 1,35  | 1,10  | 1,04  | 1,03  | 1,98  | 2,98  |
|  | 2018 | 2,36  | 0,45  | 0,49  | 3,59  | 3,31  | 4,36  |       |       |       |       |       |       |
| Vestuário e calçado  | 2017 | -2,12 | -3,24 | -1,69 | -3,67 | -3,22 | -4,50 | -1,59 | -2,71 | -2,31 | -2,72 | -3,04 | -2,43 |
|  | 2018 | -6,60 | -1,60 | -2,71 | 0,36  | -0,16 | -0,31 |       |       |       |       |       |       |
| Habitação, água, eletricidade, gás e outros combustíveis   | 2017 | 1,75  | 2,06  | 3,13  | 2,92  | 2,56  | 1,77  | 1,89  | 2,27  | 2,39  | 3,01  | 2,62  | 1,57  |
|  | 2018 | 1,41  | 0,86  | 0,42  | 0,46  | 1,05  | 2,04  |       |       |       |       |       |       |
| Acessórios, equip. doméstico, manut. corrente da habitação | 2017 | -1,22 | -1,16 | -2,57 | -1,45 | -0,64 | -2,27 | -1,72 | -1,57 | -4,14 | -0,75 | -0,99 | -0,48 |
|  | 2018 | -1,54 | -1,74 | -0,52 | -2,60 | -3,12 | -1,94 |       |       |       |       |       |       |
| Saúde  | 2017 | 0,08  | 0,22  | 0,56  | 0,60  | 0,78  | 0,78  | 0,76  | 0,76  | 0,61  | 0,58  | 0,44  | 0,54  |
|  | 2018 | 0,36  | 0,37  | 0,39  | 0,35  | 0,40  | 0,48  |       |       |       |       |       |       |
| Transportes  | 2017 | 1,67  | 1,50  | 1,27  | 6,69  | -1,49 | 2,24  | 2,61  | 3,97  | 3,22  | 3,11  | 2,23  | 7,59  |
|  | 2018 | 6,10  | 3,73  | 4,69  | -0,04 | 6,13  | 8,13  |       |       |       |       |       |       |
| Comunicações   | 2017 | 2,30  | 1,72  | 2,24  | 2,93  | 3,00  | 3,29  | 3,35  | 3,45  | 2,88  | 2,24  | 1,31  | -0,06 |
|  | 2018 | 0,37  | 0,42  | 0,23  | -0,03 | -0,05 | 0,49  |       |       |       |       |       |       |
| Lazer, recreação e cultura                                 | 2017 | 0,27  | -0,31 | 0,19  | 2,19  | 0,83  | 1,64  | 1,18  | 1,60  | 1,63  | 0,17  | -0,05 | -0,20 |
|  | 2018 | 0,07  | 0,27  | 0,01  | -0,23 | 0,23  | 0,12  |       |       |       |       |       |       |
| Educação   | 2017 | 1,17  | 1,18  | 1,18  | 1,18  | 1,18  | 1,18  | 1,30  | 1,30  | 1,30  | 1,57  | 1,29  | 1,29  |
|  | 2018 | 1,29  | 1,27  | 1,27  | 1,27  | 1,27  | 1,27  |       |       |       |       |       |       |
| Restaurantes e hotéis                                      | 2017 | -0,14 | -0,38 | 0,02  | 1,34  | 0,39  | 1,91  | 2,44  | 2,25  | 1,93  | 2,48  | 2,33  | 2,35  |
|  | 2018 | 3,68  | 5,25  | 4,15  | 4,44  | 8,01  | 6,02  |       |       |       |       |       |       |
| Bens e serviços diversos                                   | 2017 | -0,84 | -0,18 | -0,42 | -0,17 | 0,83  | 0,26  | 0,34  | 0,61  | 1,49  | 2,13  | 1,81  | 1,15  |
|  | 2018 | 1,24  | 1,06  | 0,99  | 1,57  | 0,45  | 1,21  |       |       |       |       |       |       |

| Total e agregados especiais                                       | Anos | Meses       |             |             |             |             |             |             |             |             |             |             |             |
|---|------|-------------|-------------|-------------|-------------|-------------|-------------|-------------|-------------|-------------|-------------|-------------|-------------|
|   |      | Jan         | Fev         | Mar         | Abr         | Mai         | Jun         | Jul         | Ago         | Set         | Out         | Nov         | Dez         |
| Total   | 2017 | <b>0,58</b> | <b>0,70</b> | <b>1,40</b> | <b>2,41</b> | <b>0,54</b> | <b>0,87</b> | <b>1,36</b> | <b>1,24</b> | <b>1,05</b> | <b>1,48</b> | <b>1,27</b> | <b>2,23</b> |
|   | 2018 | <b>1,82</b> | <b>1,32</b> | <b>1,41</b> | <b>0,90</b> | <b>2,56</b> | <b>3,12</b> |             |             |             |             |             |             |
| Total exceto habitação  | 2017 | 0,53        | 0,65        | 1,36        | 2,39        | 0,47        | 0,83        | 1,32        | 1,20        | 1,01        | 1,46        | 1,24        | 2,24        |
|   | 2018 | 1,82        | 1,31        | 1,43        | 0,90        | 2,60        | 3,16        |             |             |             |             |             |             |
| Total exceto produtos alimentares não transformados e energéticos | 2017 | -0,12       | -0,23       | 0,26        | 1,86        | 0,05        | 0,57        | 1,19        | 1,15        | 1,15        | 1,24        | 1,10        | 2,11        |
|   | 2018 | 1,75        | 1,31        | 1,57        | 0,63        | 2,10        | 2,31        |             |             |             |             |             |             |
| Total exceto produtos alimentares não transformados               | 2017 | 0,44        | 0,54        | 0,98        | 2,22        | 0,44        | 0,81        | 1,22        | 1,39        | 1,42        | 1,51        | 1,26        | 2,16        |
|   | 2018 | 1,71        | 1,26        | 1,34        | 0,64        | 2,21        | 2,74        |             |             |             |             |             |             |
| Total exceto produtos energéticos                                 | 2017 | 0,10        | 0,04        | 0,81        | 2,11        | 0,20        | 0,67        | 1,35        | 1,02        | 0,78        | 1,25        | 1,12        | 2,19        |
|   | 2018 | 1,86        | 1,37        | 1,61        | 0,92        | 2,50        | 2,78        |             |             |             |             |             |             |
| Prod. alimentares não transformados                               | 2017 | 1,63        | 1,91        | 4,69        | 3,87        | 1,27        | 1,31        | 2,43        | 0,14        | -1,69       | 1,28        | 1,29        | 2,73        |
|   | 2018 | 2,85        | 1,94        | 1,97        | 2,96        | 5,34        | 6,21        |             |             |             |             |             |             |
| Produtos energéticos  | 2017 | 5,72        | 7,79        | 7,76        | 5,62        | 4,07        | 2,98        | 1,41        | 3,53        | 3,93        | 3,94        | 2,75        | 2,60        |
|   | 2018 | 1,38        | 0,79        | -0,64       | 0,71        | 3,17        | 6,64        |             |             |             |             |             |             |

Fonte: INE, Índice de Preços no Consumidor.

Nota: <sup>(1)</sup> Classificação do Consumo Individual por Objetivo.



## 5 - Variação mensal

Base 100=2012  
Região Autónoma da Madeira

Unidade: %

| Classes COICOP <sup>(1)</sup>                              | Anos | Meses  |       |       |       |       |       |        |       |       |       |       |       |
|--|------|--------|-------|-------|-------|-------|-------|--------|-------|-------|-------|-------|-------|
|  |      | Jan    | Fev   | Mar   | Abr   | Mai   | Jun   | Jul    | Ago   | Set   | Out   | Nov   | Dez   |
| Produtos alimentares e bebidas não alcoólicas              | 2017 | 0,38   | 0,50  | 0,58  | -0,80 | -0,76 | 0,32  | 0,71   | -0,64 | 0,77  | -0,06 | 0,44  | 0,86  |
|  | 2018 | 0,80   | -1,25 | 0,99  | -0,54 | 0,90  | 0,59  |        |       |       |       |       |       |
| Bebidas alcoólicas e tabaco                                | 2017 | 1,34   | -0,03 | 1,80  | -0,62 | 0,88  | -0,95 | 0,30   | -0,25 | 0,04  | -0,85 | 1,12  | 0,21  |
|  | 2018 | 0,73   | -1,90 | 1,85  | 2,44  | 0,61  | 0,06  |        |       |       |       |       |       |
| Vestuário e calçado  | 2017 | -12,55 | -9,04 | 24,15 | -1,92 | 0,43  | -2,98 | -13,51 | -9,85 | 31,95 | 0,77  | 0,20  | -0,46 |
|  | 2018 | -16,29 | -4,17 | 22,75 | 1,17  | -0,09 | -3,13 |        |       |       |       |       |       |
| Habitação, água, eletricidade, gás e outros combustíveis   | 2017 | 0,51   | 0,45  | 0,92  | -0,20 | -0,41 | -0,69 | 0,12   | 0,40  | -0,04 | 0,76  | 0,18  | -0,42 |
|  | 2018 | 0,35   | -0,10 | 0,47  | -0,15 | 0,18  | 0,28  |        |       |       |       |       |       |
| Acessórios, equip. doméstico, manut. corrente da habitação | 2017 | 0,60   | -0,11 | -0,75 | 0,90  | 0,20  | -0,82 | -0,07  | -0,52 | -2,59 | 3,33  | -0,63 | 0,08  |
|  | 2018 | -0,46  | -0,32 | 0,48  | -1,20 | -0,34 | 0,38  |        |       |       |       |       |       |
| Saúde  | 2017 | 0,00   | 0,06  | 0,07  | 0,09  | 0,09  | 0,02  | 0,02   | -0,01 | -0,07 | 0,08  | 0,06  | 0,12  |
|  | 2018 | -0,18  | 0,07  | 0,09  | 0,05  | 0,13  | 0,10  |        |       |       |       |       |       |
| Transportes  | 2017 | 0,55   | 1,44  | 0,70  | 5,45  | -6,52 | 1,98  | 2,91   | 0,04  | -2,16 | -0,51 | -2,15 | 6,26  |
|  | 2018 | -0,84  | -0,82 | 1,63  | 0,69  | -0,75 | 3,90  |        |       |       |       |       |       |
| Comunicações   | 2017 | -0,03  | -0,06 | 0,12  | 0,42  | -0,01 | -0,76 | 0,06   | 0,03  | 0,28  | 0,04  | -0,01 | -0,11 |
|  | 2018 | 0,40   | -0,02 | -0,07 | 0,16  | -0,03 | -0,23 |        |       |       |       |       |       |
| Lazer, recreação e cultura                                 | 2017 | 0,05   | -0,02 | -0,02 | 1,58  | -1,31 | 0,50  | 0,09   | 0,10  | -0,93 | -0,08 | -0,57 | 0,45  |
|  | 2018 | 0,31   | 0,19  | -0,28 | 1,33  | -0,85 | 0,38  |        |       |       |       |       |       |
| Educação   | 2017 | 0,00   | 0,01  | 0,00  | 0,00  | 0,00  | 0,00  | 0,12   | 0,00  | 0,00  | 1,16  | -0,01 | 0,00  |
|  | 2018 | 0,00   | 0,00  | 0,00  | 0,00  | 0,00  | 0,00  |        |       |       |       |       |       |
| Restaurantes e hotéis                                      | 2017 | 0,44   | -0,16 | 0,81  | 1,45  | -1,03 | 1,31  | -0,24  | 0,55  | -0,22 | -0,80 | 0,30  | -0,05 |
|  | 2018 | 1,74   | 1,35  | -0,24 | 1,73  | 2,35  | -0,55 |        |       |       |       |       |       |
| Bens e serviços diversos                                   | 2017 | -0,56  | 0,35  | 0,13  | 0,25  | 0,96  | -0,70 | 0,16   | 0,53  | 0,14  | 0,09  | -0,03 | -0,14 |
|  | 2018 | -0,48  | 0,17  | 0,06  | 0,83  | -0,16 | 0,05  |        |       |       |       |       |       |

| Total e agregados especiais                                       | Anos | Meses |       |       |       |       |       |       |       |      |      |       |      |
|---|------|-------|-------|-------|-------|-------|-------|-------|-------|------|------|-------|------|
|   |      | Jan   | Fev   | Mar   | Abr   | Mai   | Jun   | Jul   | Ago   | Set  | Out  | Nov   | Dez  |
| Total   | 2017 | -0,64 | -0,17 | 1,91  | 0,89  | -1,42 | 0,08  | -0,23 | -0,67 | 1,34 | 0,16 | -0,26 | 1,28 |
|   | 2018 | -1,04 | -0,66 | 2,00  | 0,39  | 0,20  | 0,62  |       |       |      |      |       |      |
| Total exceto habitação  | 2017 | -0,67 | -0,19 | 1,94  | 0,92  | -1,45 | 0,09  | -0,25 | -0,69 | 1,38 | 0,16 | -0,27 | 1,31 |
|   | 2018 | -1,08 | -0,69 | 2,06  | 0,40  | 0,20  | 0,64  |       |       |      |      |       |      |
| Total exceto produtos alimentares não transformados e energéticos | 2017 | -1,19 | -0,18 | 2,19  | 1,40  | -1,41 | 0,05  | -0,42 | -0,86 | 1,57 | 0,00 | -0,28 | 1,30 |
|   | 2018 | -1,54 | -0,61 | 2,44  | 0,47  | 0,03  | 0,26  |       |       |      |      |       |      |
| Total exceto produtos alimentares não transformados               | 2017 | -0,89 | -0,10 | 2,02  | 1,17  | -1,32 | -0,11 | -0,44 | -0,70 | 1,49 | 0,08 | -0,26 | 1,25 |
|   | 2018 | -1,33 | -0,55 | 2,11  | 0,47  | 0,22  | 0,41  |       |       |      |      |       |      |
| Total exceto produtos energéticos                                 | 2017 | -0,88 | -0,25 | 2,04  | 1,06  | -1,51 | 0,23  | -0,20 | -0,81 | 1,40 | 0,09 | -0,28 | 1,33 |
|   | 2018 | -1,20 | -0,73 | 2,28  | 0,38  | 0,04  | 0,50  |       |       |      |      |       |      |
| Prod. alimentares não transformados                               | 2017 | 1,24  | -0,71 | 1,09  | -1,23 | -2,20 | 1,51  | 1,35  | -0,46 | 0,23 | 0,71 | -0,32 | 1,56 |
|   | 2018 | 1,37  | -1,59 | 1,12  | -0,27 | 0,07  | 2,35  |       |       |      |      |       |      |
| Produtos energéticos  | 2017 | 1,88  | 0,57  | 0,58  | -0,83 | -0,48 | -1,53 | -0,56 | 0,77  | 0,74 | 0,85 | -0,10 | 0,73 |
|   | 2018 | 0,67  | -0,02 | -0,84 | 0,52  | 1,95  | 1,78  |       |       |      |      |       |      |

Fonte: INE, Índice de Preços no Consumidor.

Nota: <sup>(1)</sup> Classificação do Consumo Individual por Objetivo.

## 6 - Índices mensais por Regiões NUTS II

Base 100=2012

Junho 2018

| Classes COICOP <sup>(1)</sup>                              | Nacional       | Norte   | Centro  | Área metropolitana de Lisboa | Alentejo | Algarve | Região Autónoma dos Açores | Região Autónoma da Madeira |
|--|----------------|---------|---------|------------------------------|----------|---------|----------------------------|----------------------------|
| Produtos alimentares e bebidas não alcoólicas              | <b>104,530</b> | 104,822 | 104,832 | 104,167                      | 103,509  | 103,604 | 105,639                    | 104,551                    |
| Bebidas alcoólicas e tabaco                                | <b>120,852</b> | 119,252 | 119,579 | 120,320                      | 119,832  | 121,282 | 139,253                    | 138,565                    |
| Vestuário e calçado  | <b>92,446</b>  | 93,477  | 99,823  | 89,568                       | 82,202   | 75,652  | 95,824                     | 91,408                     |
| Habituação, água, eletricidade, gás e outros combustíveis  | <b>107,910</b> | 104,762 | 105,891 | 112,731                      | 105,578  | 105,392 | 112,459                    | 105,875                    |
| Acessórios, equip. doméstico, manut. corrente da habitação | <b>99,406</b>  | 99,778  | 99,102  | 98,607                       | 103,879  | 95,866  | 108,358                    | 95,059                     |
| Saúde  | <b>103,484</b> | 103,976 | 103,455 | 102,681                      | 104,961  | 104,046 | 106,068                    | 98,742                     |
| Transportes  | <b>101,427</b> | 100,499 | 99,593  | 103,098                      | 101,956  | 104,019 | 102,166                    | 103,962                    |
| Comunicações   | <b>112,663</b> | 112,204 | 113,120 | 112,921                      | 110,913  | 114,045 | 112,411                    | 113,299                    |
| Lazer, recreação e cultura                                 | <b>101,025</b> | 99,992  | 100,408 | 101,134                      | 107,626  | 102,777 | 109,622                    | 100,602                    |
| Educação   | <b>105,091</b> | 105,136 | 105,562 | 104,883                      | 102,802  | 105,530 | 107,657                    | 106,193                    |
| Restaurantes e hotéis                                      | <b>115,132</b> | 115,229 | 107,662 | 119,952                      | 108,575  | 117,192 | 114,570                    | 111,547                    |
| Bens e serviços diversos                                   | <b>101,449</b> | 101,465 | 102,355 | 100,919                      | 101,135  | 100,830 | 105,261                    | 100,147                    |

| Total e agregados especiais                                     | Nacional       | Norte          | Centro         | Área metropolitana de Lisboa | Alentejo       | Algarve        | Região Autónoma dos Açores | Região Autónoma da Madeira |
|---|----------------|----------------|----------------|------------------------------|----------------|----------------|----------------------------|----------------------------|
| Total   | <b>104,292</b> | <b>103,893</b> | <b>103,540</b> | <b>105,301</b>               | <b>103,241</b> | <b>103,495</b> | <b>108,075</b>             | <b>104,372</b>             |
| Total exceto habitação  | <b>104,083</b> | 103,895        | 103,236        | 104,812                      | 103,310        | 103,599        | 108,045                    | 104,424                    |
| Total exc. produtos alimentares não transformados e energéticos | <b>104,312</b> | 103,742        | 103,569        | 105,492                      | 103,172        | 103,056        | 108,311                    | 104,570                    |
| Total exceto produtos alimentares não transformados             | <b>104,019</b> | 103,463        | 103,156        | 105,255                      | 103,092        | 102,987        | 108,234                    | 104,049                    |
| Total exceto produtos energéticos                               | <b>104,579</b> | 104,175        | 103,956        | 105,523                      | 103,330        | 103,606        | 108,131                    | 104,897                    |
| Prod. alimentares não transformados                             | <b>106,637</b> | 107,060        | 107,089        | 105,976                      | 104,435        | 107,896        | 107,235                    | 107,529                    |
| Produtos energéticos  | <b>101,591</b> | 101,221        | 100,265        | 102,874                      | 102,704        | 102,481        | 107,656                    | 99,833                     |

Fonte: INE, Índice de Preços no Consumidor.

Nota: <sup>(1)</sup> Classificação do Consumo Individual por Objeto.

## 7 - Variação média dos últimos 12 meses por Regiões NUTS II

Base 100=2012

Junho 2018

Unidade: %

| Classes COICOP <sup>(1)</sup>                              | Nacional | Norte | Centro | Área metropolitana de Lisboa | Alentejo | Algarve | Região Autónoma dos Açores | Região Autónoma da Madeira |
|--|----------|-------|--------|------------------------------|----------|---------|----------------------------|----------------------------|
| Produtos alimentares e bebidas não alcoólicas              | 1,07     | 1,27  | 1,06   | 1,01                         | 0,45     | 0,69    | 0,12                       | 1,86                       |
| Bebidas alcoólicas e tabaco                                | 2,11     | 2,10  | 2,20   | 1,69                         | 2,15     | 2,29    | 6,61                       | 2,01                       |
| Vestuário e calçado  | -3,35    | -2,73 | -2,64  | -2,96                        | -5,89    | -14,89  | 1,15                       | -2,13                      |
| Habituação, água, eletricidade, gás e outros combustíveis  | 1,39     | 1,33  | 1,40   | 1,50                         | 1,60     | 0,87    | 0,60                       | 1,66                       |
| Acessórios, equip. doméstico, manut. corrente da habitação | -0,54    | -0,47 | -0,77  | -0,37                        | 0,02     | -2,20   | 1,22                       | -1,76                      |
| Saúde  | 0,91     | 0,92  | 1,05   | 0,68                         | 1,44     | 1,41    | 0,17                       | 0,50                       |
| Transportes  | 2,51     | 2,54  | 2,21   | 2,53                         | 2,49     | 2,86    | 1,77                       | 4,27                       |
| Comunicações   | 1,50     | 1,63  | 1,70   | 1,32                         | 1,52     | 1,58    | 1,02                       | 1,20                       |
| Lazer, recreação e cultura                                 | 0,50     | -0,08 | 0,43   | 0,85                         | 1,87     | 0,85    | 0,93                       | 0,40                       |
| Educação   | 1,13     | 1,39  | 1,42   | 0,87                         | 1,05     | -0,36   | 1,41                       | 1,31                       |
| Restaurantes e hotéis                                      | 3,25     | 1,93  | 2,36   | 5,13                         | 1,46     | 3,23    | 2,64                       | 3,79                       |
| Bens e serviços diversos                                   | 1,00     | 0,84  | 0,85   | 1,25                         | 0,84     | 1,22    | 1,33                       | 1,17                       |

| Total e agregados especiais                                     | Nacional | Norte | Centro | Área metropolitana de Lisboa | Alentejo | Algarve | Região Autónoma dos Açores | Região Autónoma da Madeira |
|---|----------|-------|--------|------------------------------|----------|---------|----------------------------|----------------------------|
| Total   | 1,09     | 0,98  | 0,99   | 1,37                         | 0,81     | 0,36    | 1,24                       | 1,65                       |
| Total exceto habitação  | 1,09     | 0,98  | 0,99   | 1,38                         | 0,81     | 0,36    | 1,24                       | 1,64                       |
| Total exc. produtos alimentares não transformados e energéticos | 0,94     | 0,77  | 0,75   | 1,34                         | 0,65     | 0,00    | 1,61                       | 1,47                       |
| Total exceto produtos alimentares não transformados             | 1,15     | 1,02  | 1,03   | 1,47                         | 0,94     | 0,29    | 1,69                       | 1,57                       |
| Total exceto produtos energéticos                               | 0,90     | 0,76  | 0,73   | 1,25                         | 0,55     | 0,11    | 1,12                       | 1,56                       |
| Prod. alimentares não transformados                             | 0,58     | 0,72  | 0,59   | 0,46                         | -0,10    | 0,98    | -1,41                      | 1,56                       |
| Produtos energéticos  | 3,20     | 3,29  | 3,31   | 3,06                         | 3,32     | 3,13    | 2,45                       | 2,50                       |

Fonte: INE, Índice de Preços no Consumidor.

Nota: <sup>(1)</sup> Classificação do Consumo Individual por Objetivo.

## 8 - Variação homóloga por Regiões NUTS II

Base 100=2012

Junho 2018

| Classes COICOP <sup>(1)</sup>                              | Unidade: % |       |        |                              |          |         |                            |                            |
|--|------------|-------|--------|------------------------------|----------|---------|----------------------------|----------------------------|
|  | Nacional   | Norte | Centro | Área metropolitana de Lisboa | Alentejo | Algarve | Região Autónoma dos Açores | Região Autónoma da Madeira |
| Produtos alimentares e bebidas não alcoólicas              | 1,24       | 1,02  | 1,52   | 1,34                         | 0,66     | 1,39    | -0,59                      | 3,59                       |
| Bebidas alcoólicas e tabaco                                | 2,88       | 3,44  | 2,60   | 2,23                         | 2,84     | 3,67    | 2,17                       | 4,36                       |
| Vestuário e calçado  | -2,74      | -1,81 | -2,63  | -2,19                        | -3,89    | -16,55  | 0,72                       | -0,31                      |
| Habituação, água, eletricidade, gás e outros combustíveis  | 2,32       | 2,25  | 2,71   | 2,32                         | 2,29     | 1,79    | 0,67                       | 2,04                       |
| Acessórios, equip. doméstico, manut. corrente da habitação | -0,25      | -0,57 | -0,32  | 0,30                         | 0,26     | -2,82   | 1,89                       | -1,94                      |
| Saúde  | 1,33       | 1,32  | 1,38   | 1,44                         | 1,19     | 1,26    | 0,54                       | 0,48                       |
| Transportes  | 4,06       | 4,14  | 3,85   | 3,36                         | 4,78     | 6,73    | 2,88                       | 8,13                       |
| Comunicações   | 0,91       | 0,91  | 0,87   | 1,01                         | 0,93     | 0,76    | 0,64                       | 0,49                       |
| Lazer, recreação e cultura                                 | -0,03      | -0,78 | -0,22  | 0,48                         | 1,32     | 0,19    | 0,87                       | 0,12                       |
| Educação   | 1,20       | 1,53  | 1,58   | 0,91                         | 0,87     | -0,76   | 1,74                       | 1,27                       |
| Restaurantes e hotéis                                      | 3,82       | 1,55  | 1,91   | 6,93                         | 1,37     | 4,08    | 1,83                       | 6,02                       |
| Bens e serviços diversos                                   | 0,56       | 0,23  | 0,58   | 0,88                         | 0,44     | 0,87    | 0,73                       | 1,21                       |

| Total e agregados especiais                                     | Nacional | Norte | Centro | Área metropolitana de Lisboa | Alentejo | Algarve | Região Autónoma dos Açores | Região Autónoma da Madeira |
|---|----------|-------|--------|------------------------------|----------|---------|----------------------------|----------------------------|
| Total   | 1,52     | 1,22  | 1,40   | 1,90                         | 1,35     | 1,12    | 0,96                       | 3,12                       |
| Total exceto habitação  | 1,50     | 1,21  | 1,40   | 1,86                         | 1,36     | 1,09    | 0,95                       | 3,16                       |
| Total exc. produtos alimentares não transformados e energéticos | 0,95     | 0,56  | 0,53   | 1,58                         | 0,82     | 0,44    | 1,16                       | 2,31                       |
| Total exceto produtos alimentares não transformados             | 1,56     | 1,25  | 1,36   | 1,99                         | 1,54     | 1,06    | 1,31                       | 2,74                       |
| Total exceto produtos energéticos                               | 0,98     | 0,61  | 0,67   | 1,52                         | 0,71     | 0,58    | 0,79                       | 2,78                       |
| Prod. alimentares não transformados                             | 1,18     | 0,93  | 1,73   | 1,09                         | 0,09     | 1,71    | -1,64                      | 6,21                       |
| Produtos energéticos  | 7,46     | 7,60  | 8,13   | 7,06                         | 7,51     | 7,18    | 2,61                       | 6,64                       |

Fonte: INE, Índice de Preços no Consumidor.

Nota: <sup>(1)</sup> Classificação do Consumo Individual por Objeto.

## 9 - Variação mensal por Regiões NUTS II

Base 100=2012

Junho 2018

Unidade: %

| Classes COICOP <sup>(1)</sup>                              | Nacional | Norte | Centro | Área metropolitana de Lisboa | Alentejo | Algarve | Região Autónoma dos Açores | Região Autónoma da Madeira |
|--|----------|-------|--------|------------------------------|----------|---------|----------------------------|----------------------------|
| Produtos alimentares e bebidas não alcoólicas              | -0,13    | -0,10 | 0,33   | -0,66                        | 0,21     | 0,60    | -0,33                      | 0,59                       |
| Bebidas alcoólicas e tabaco                                | 0,09     | 0,16  | 0,14   | -0,43                        | 0,93     | 0,41    | 1,07                       | 0,06                       |
| Vestuário e calçado  | -1,31    | -1,48 | -1,23  | -1,30                        | -0,49    | -0,91   | 0,11                       | -3,13                      |
| Habituação, água, eletricidade, gás e outros combustíveis  | 0,14     | 0,11  | 0,20   | 0,14                         | 0,05     | 0,07    | 0,23                       | 0,28                       |
| Acessórios, equip. doméstico, manut. corrente da habitação | 0,24     | 0,18  | 0,23   | 0,43                         | 0,30     | -1,19   | 0,10                       | 0,38                       |
| Saúde  | 0,13     | 0,13  | 0,16   | 0,11                         | 0,12     | 0,12    | 0,39                       | 0,10                       |
| Transportes  | 0,74     | 0,55  | 0,66   | 0,56                         | 0,61     | 1,59    | 2,94                       | 3,90                       |
| Comunicações   | -0,16    | -0,14 | -0,11  | -0,20                        | -0,15    | -0,16   | -0,23                      | -0,23                      |
| Lazer, recreação e cultura                                 | 0,44     | 0,59  | 0,18   | 0,36                         | 0,76     | 0,83    | 0,53                       | 0,38                       |
| Educação   | 0,01     | 0,02  | 0,00   | 0,00                         | -0,01    | 0,10    | 0,15                       | 0,00                       |
| Restaurantes e hotéis                                      | -0,11    | 1,06  | -0,48  | -1,45                        | 1,19     | 4,00    | 1,68                       | -0,55                      |
| Bens e serviços diversos                                   | 0,12     | -0,02 | 0,47   | 0,02                         | 0,17     | 0,27    | 0,55                       | 0,05                       |

| Total e agregados especiais                                     | Nacional | Norte | Centro | Área metropolitana de Lisboa | Alentejo | Algarve | Região Autónoma dos Açores | Região Autónoma da Madeira |
|---|----------|-------|--------|------------------------------|----------|---------|----------------------------|----------------------------|
| Total   | 0,06     | 0,10  | 0,15   | -0,22                        | 0,34     | 0,75    | 0,65                       | 0,62                       |
| Total exceto habitação  | 0,06     | 0,10  | 0,15   | -0,25                        | 0,35     | 0,78    | 0,67                       | 0,64                       |
| Total exc. produtos alimentares não transformados e energéticos | 0,03     | 0,06  | 0,07   | -0,20                        | 0,30     | 0,67    | 0,80                       | 0,26                       |
| Total exceto produtos alimentares não transformados             | 0,09     | 0,12  | 0,15   | -0,13                        | 0,34     | 0,66    | 0,84                       | 0,41                       |
| Total exceto produtos energéticos                               | 0,01     | 0,05  | 0,09   | -0,29                        | 0,31     | 0,76    | 0,59                       | 0,50                       |
| Prod. alimentares não transformados                             | -0,18    | -0,07 | 0,21   | -1,02                        | 0,36     | 1,42    | -0,76                      | 2,35                       |
| Produtos energéticos  | 0,68     | 0,61  | 0,73   | 0,62                         | 0,61     | 0,59    | 1,21                       | 1,78                       |

Fonte: INE, Índice de Preços no Consumidor.

Nota: <sup>(1)</sup> Classificação do Consumo Individual por Objetivo.

## NOTA METODOLÓGICA

### Índice de Preços no Consumidor

O índice de Preços no Consumidor (IPC) mede a evolução temporal dos preços de um conjunto de bens e serviços representativos da estrutura de despesa de consumo da população residente em Portugal. É importante ter presente que o IPC não é um indicador do nível de preços mas antes um indicador da respetiva variação.

Com a publicação do IPC em janeiro de cada ano, a estrutura de despesa e os bens e serviços incluídos no cabaz são atualizados no âmbito do processo de encadeamento dos índices.

A estrutura de ponderação do IPC, que tem subjacente o conceito de despesa monetária de consumo final das famílias, incorpora, para o ano de 2018, os resultados definitivos de 2015 e preliminares de 2016 das Contas Nacionais Portuguesas (SEC 2010), na base 2011, ao nível de cinco dígitos da Classificação do Consumo Individual por Objetivo (COICOP) para a generalidade dos produtos, que foram posteriormente valorizados a preços de dezembro de 2017. O IPC da RAM contribui cerca de 2% para o IPC nacional.

A utilização dos dados das Contas Nacionais é determinada pela regulamentação da União Europeia e pelas recomendações do Eurostat para o cálculo do Índice Harmonizado de Preços no Consumidor (IHPC), com o objetivo de melhorar a qualidade estatística da informação produzida, bem como de assegurar a comparabilidade entre os Estados Membros.

A utilização de informação de Contas Nacionais enquanto fonte primária permite incorporar, de forma sistemática, as alterações de preços e de quantidades dos bens e serviços adquiridos pelas famílias. Assegura ainda um elevado grau de coerência e consistência com outras variáveis fundamentais para a análise económica. As Contas Nacionais são compiladas numa lógica de equilíbrio entre os recursos disponíveis de cada produto (produção interna e importações) e as respetivas utilizações (exportações e despesa interna).

Como o grau de detalhe de produtos incluídos no IPC é superior ao proporcionado pelas Contas Nacionais, para níveis mais desagregados da despesa é utilizada a informação proveniente do Inquérito às Despesas das Famílias (IDEF), operação estatística realizada cada cinco anos, dos Censos, complementada com outras fontes de informação de natureza administrativa, bem como outros inquéritos realizados pelo INE. Esta informação permite igualmente a atualização do cabaz de bens e serviços subjacente ao cálculo do IPC. A integração dos resultados dos dados do IDEF realizado entre 2015 e 2016 resultou numa atualização mais expressiva do cabaz de bens e serviços do IPC do que aquela que é normalmente feita nos anos em que não existe este tipo de informação.

A informação do IDEF foi complementada, em casos pontuais, com informação adicional mais detalhada e atualizada, nomeadamente obtida a partir de fontes administrativas. São de referir as alterações introduzidas na estrutura de ponderação e/ou amostras dos seguintes bens e serviços: cigarros, eletricidade, gás natural, medicamentos e especialidades farmacêuticas, automóveis novos, motociclos, passagens aéreas, telecomunicações, jornais e periódicos, futebol, jogos e apostas, seguros e serviços financeiros.

É de destacar o aumento significativo de preços considerados em alguns subconjuntos de produtos, tendo sido alargada a recolha de preços online, nomeadamente nos automóveis, medicamentos, passagens aéreas e hotéis. No caso destes dois últimos subconjuntos, passou a ser recolhida informação de preços para três momentos em cada mês, de modo a garantir uma cobertura mais homogénea de preços cuja volatilidade ao longo de cada mês é mais pronunciada.

Finalmente, uma outra alteração introduzida no IPC em janeiro de 2018 envolve a utilização de dados administrativos para o apuramento da componente relativa a rendas livres e condicionadas do Índice de Rendas da Habitação. Assim, para estas rendas, passou a ser considerada a informação dos Recibos Eletrónicos de Renda disponibilizada pela Autoridade Tributária e Aduaneira ao INE, no âmbito do programa SIMPLEX+ 2016. Esta nova fonte de dados permite substituir informação amostral de cerca de 3 000 alojamentos arrendados por informação administrativa para mais de 300 000 alojamentos. Após uma fase de estudo baseada em informação relativa a 2017, foi possível integrar esta fonte de dados administrativos no IPC garantindo, por um lado, a consistência e a representatividade dos resultados para as rendas e, por outro, reduzir a carga estatística sobre os

cidadãos. No que respeita à componente relativa a rendas sociais, mantém-se em vigor o método de recolha de preços efetuado junto das famílias, baseado numa amostra representativa de alojamentos.

No quadro seguinte apresentam-se os ponderadores das classes do IPC para 2018.

### Estrutura de ponderação do IPC

| Classes COICOP <sup>(1)</sup>  | 2017                | 2018                |
|--|---------------------|---------------------|
| 1 Produtos alimentares e bebidas não alcoólicas                        | 229,2               | 224,1               |
| 2 Bebidas alcoólicas e tabaco  | 45,0                | 39,0                |
| 3 Vestuário e calçado  | 75,6                | 73,9                |
| 4 Habitação, água, eletricidade, gás e outros combustíveis             | 83,8                | 85,9                |
| 5 Acessórios, equipamento doméstico e manutenção corrente da habitação | 62,3                | 55,3                |
| 6 Saúde  | 68,4                | 76,1                |
| 7 Transportes  | 179,6               | 177,2               |
| 8 Comunicações   | 42,5                | 35,0                |
| 9 Lazer, recreação e cultura   | 53,6                | 57,7                |
| 10 Educação  | 18,1                | 13,5                |
| 11 Restaurantes e hotéis   | 60,3                | 72,9                |
| 12 Bens e serviços diversos  | 81,8                | 89,4                |
| <b>Total</b>   | 1000 <sup>(2)</sup> | 1000 <sup>(2)</sup> |

**Fonte:** INE, Índice de Preços no Consumidor.

**Notas:**

<sup>(1)</sup> COICOP – Classificação do Consumo Individual por Objetivo.

<sup>(2)</sup> Devido a arredondamentos, a soma das parcelas não perfaz o total.

O IPC regional contribui cerca de 2% para o IPC nacional.

### Taxa de variação mensal

A variação mensal compara índices entre dois meses consecutivos. Embora permita um acompanhamento corrente do andamento dos preços, é influenciada por efeitos sazonais e outros mais específicos localizados num (ou em ambos) dos meses comparados.

$$\left( \frac{I_t}{I_{t-1}} - 1 \right) \times 100$$

Sendo:

$I_t$  = índice do mês t

t = nº de ordem do mês = 1,2,3...n

### Taxa de variação homóloga

A variação homóloga compara o índice do mês corrente com o do mesmo mês do ano anterior. Esta taxa, perante um padrão estável de sazonalidade, não é afetada por oscilações desta natureza podendo, no entanto, ser influenciada por efeitos específicos localizados nos meses comparados.

$$\left( \frac{I_t}{I_{t-12}} - 1 \right) \times 100$$

### Taxa de variação média dos últimos 12 meses

A variação média dos últimos doze meses compara o índice médio dos últimos doze meses com o dos doze meses imediatamente anteriores. Tal como uma média móvel, esta taxa é menos sensível a alterações esporádicas e não é afetada por flutuações sazonais. No mês de dezembro, corresponde à taxa de inflação anual.

$$\left( \frac{\sum_{j=0}^{11} I_{t-j}}{\sum_{j=0}^{11} I_{t-j-12}} - 1 \right) \times 100$$

### Contribuições

A contribuição representa o efeito individual de uma dada classe na formação da taxa de variação do índice total, sendo apresentada em pontos percentuais.

Sendo o IPC um índice encadeado, o cálculo das contribuições para a variação homóloga deve ter esse aspeto em consideração. Maior detalhe sobre o cálculo de contribuições pode ser obtido no Consumer Price Index Manual, Theory and Practice, 2004, cap. 9, pág. 38, do International Labour Organization, disponível em <http://www.ilo.org/public/english/bureau/stat/guides/cpi/index.htm>

Em consequência, as contribuições das classes refletem, além das variações dos índices respetivos, as alterações nos ponderadores com o processo de encadeamento. Refira-se ainda que as contribuições são calculadas com índices não arredondados de modo a que a sua soma corresponda à taxa de variação homóloga do IPC.

### Índice de inflação subjacente (total exceto produtos alimentares não transformados e energéticos)

O indicador de inflação subjacente é obtido do índice total excluindo os preços dos produtos alimentares não transformados e dos produtos energéticos. Pretende-se com estas exclusões eliminar algumas das componentes mais expostas a “choques” temporários.

### Índice Harmonizado de Preços no Consumidor e Índice de Preços no Consumidor

O Índice Harmonizado de Preços no Consumidor (IHPC) é o indicador de inflação mais apropriado para comparações entre os diferentes países da União Europeia. Este indicador é, desde fevereiro de 1999, utilizado pelo Banco Central Europeu como instrumento para aferir a “estabilidade dos preços” dentro da área do Euro.

O atual IHPC (2005 = 100) é produzido em cada Estado-membro seguindo uma metodologia harmonizada desenvolvida por especialistas no domínio das estatísticas dos preços, no âmbito do Grupo de Trabalho do Eurostat sobre “Estatísticas de Preços”. Informação adicional sobre a metodologia do IHPC poderá ser consultada no site do Eurostat: <http://ec.europa.eu/eurostat/web/hicp>

Do ponto de vista metodológico, não existem grandes diferenças entre o IHPC e o IPC. No entanto, o diferente âmbito de cobertura populacional do IHPC origina uma estrutura de ponderação diferente da do IPC (ver Quadro 1). A diferença resulta sobretudo da inclusão na estrutura do IHPC da despesa realizada pelos não residentes (“turistas”), parcela esta excluída do âmbito do IPC, podendo os dois indicadores apresentar, por este motivo, resultados não coincidentes.