



# **Sector Empresarial da Região Autónoma da Madeira**

**Ano 2018**

**ANO DE EDIÇÃO  
2020**

# **SECTOR EMPRESARIAL DA REGIÃO AUTÓNOMA DA MADEIRA**

2018

ESTATÍSTICAS  
OFICIAIS



**Direção Regional de Estatística da Madeira**

*“Uma porta aberta para um universo de informação estatística”*

## **Catálogo Recomendada**

### **Sector Empresarial da Região Autónoma da Madeira. Funchal, 2018**

Sector Empresarial da Região Autónoma da Madeira /  
Direção Regional de Estatística da Madeira: - Funchal:  
D.R.E.M., 2014 - Anual  
ISSN 2183-3397  
ISBN 978-989-8755-59-9

#### **Diretor Regional**

Dr. Paulo Baptista Vieira

#### **Técnicos Responsáveis**

Dr. Miguel Martins

E-mail: [miguel.martins@ine.pt](mailto:miguel.martins@ine.pt)

Dr. Ricardo Vargem

E-mail: [ricardo.vargem@ine.pt](mailto:ricardo.vargem@ine.pt)

#### **Editor:**

Direção Regional de Estatística da Madeira  
Calçada de Santa Clara 38, 1.º  
9004-545 Funchal  
Telefone: (+351) 291 145 126  
E-mail: [drem@ine.pt](mailto:drem@ine.pt)

#### **Impressão:**

Direção Regional de Estatística da Madeira

#### **Data de disponibilidade da informação:**

Maio de 2020

**Tiragem:** 5 exemplares

**Depósito Legal n.º 379405/14**

**Preço:** 12,00 € (Isento de IVA nos termos do n.º2 do art.º2 do CIVA)

#### **A DREM na Internet**

<https://estatistica.madeira.gov.pt/>

©DREM, Funchal, 2020. \*A reprodução de quaisquer páginas desta obra é autorizada, exceto para fins comerciais, com indicação da fonte bibliográfica.

## ÍNDICE

<b>NOTA INTRODUTÓRIA</b> .....	5
<b>SINAIS CONVENCIONAIS, SIGLAS E INFORMAÇÃO AOS UTILIZADORES</b> .....	6
<b>ANÁLISE DE RESULTADOS</b> .....	7
<b>I - INDICADORES PATRIMONIAIS E DEMOGRÁFICOS DAS EMPRESAS, 2013 – 2018</b>	
I.1 - Indicadores Económicos e Patrimoniais das Empresas .....	25
I.2 - Nascimentos, Sobrevivência dos nascimentos e Mortes das Empresas.....	27
I.3 - Nascimentos, Sobrevivência dos nascimentos e Mortes das Empresas (com pelo menos 1 pessoa ao serviço remunerada) .....	28
I.4 - Taxa de natalidade, taxa de sobrevivência dos nascimentos e taxa de mortalidade das Empresas.....	29
I.5 - Taxa de natalidade, taxa de sobrevivência dos nascimentos e taxa de mortalidade das Empresas (com pelo menos 1 pessoa ao serviço remunerada) .....	30
I.6 - Sociedades de elevado crescimento e "Gazelas".....	31
<b>II. INDICADORES PATRIMONIAIS E DEMOGRÁFICOS DAS EMPRESAS FINANCEIRAS, 2013 – 2018</b>	
II.1 - Indicadores Económicos e Patrimoniais das Empresas Financeiras .....	35
II.2 - Nascimentos, Sobrevivência dos nascimentos e Mortes das Empresas Financeiras .....	36
II.3 - Nascimentos, Sobrevivência dos nascimentos e Mortes das Empresas Financeiras (com pelo menos 1 pessoa ao serviço remunerada) .....	36
II.4 - Taxa de natalidade, taxa de sobrevivência dos nascimentos e taxa de mortalidade das Empresas Financeiras .....	37
II.5 - Taxa de natalidade, taxa de sobrevivência dos nascimentos e taxa de mortalidade das Empresas Financeiras (com pelo menos 1 pessoa ao serviço remunerada).....	37
<b>III. INDICADORES PATRIMONIAIS DAS EMPRESAS NÃO FINANCEIRAS, 2013-2018</b>	
III.1 - Pessoas ao serviço nas Empresas não Financeiras, por forma jurídica, dimensão e sector de atividade económica .....	41
III.2 - Rendimentos e gastos nas Empresas não Financeiras, por forma jurídica, dimensão e sector de atividade económica .....	47
III.3 - Resultados nas Empresas não Financeiras, por forma jurídica, dimensão e sector de atividade económica.....	53
III.4 - Rácios económicos nas Empresas não Financeiras, por forma jurídica, dimensão e sector de atividade económica .....	57
III.5 - Balanço - Totais, nas Empresas não Financeiras, por forma jurídica, dimensão e sector de atividade económica.....	61
III.6 - Formação Bruta de Capital Fixa e Investimentos nas Empresas não Financeiras, por forma jurídica, dimensão e sector de atividade económica .....	69
III.7 - Rácios financeiros das Sociedades não Financeiras, por dimensão e sector de atividade económica.....	73
III.8 - Sociedades não Financeiras de elevado crescimento e "Gazelas" .....	81
III.9 - Empresas não financeiras, pessoal ao serviço e respetiva proporção, VABpm e despesas em desenvolvimento, por escalão de pessoal ao serviço .....	83
III.10 - Volume de negócios das sociedades não financeiras com menos de 250 pessoas ao serviço, por escalão de pessoal ao serviço.....	85

#### IV. INDICADORES DEMOGRÁFICOS DAS EMPRESAS NÃO FINANCEIRAS, 2013-2018

IV.1.1 - Nascimentos de Empresas não Financeiras, por forma jurídica e sector de atividade económica .....	89
IV.1.2 - Nascimentos de Empresas não Financeiras, por forma jurídica e sector de atividade económica (com pelo menos 1 pessoa ao serviço remunerada) .....	94
IV.2.1 - Mortes de Empresas não Financeiras, por forma jurídica e sector de atividade económica .....	99
IV.2.2 - Mortes de Empresas não Financeiras, por forma jurídica e sector de atividade económica (com pelo menos 1 pessoa ao serviço remunerada) .....	104
IV.3.1 - Sobrevivência dos nascimentos de Empresas não Financeiras, por forma jurídica e sector de atividade económica .....	109
IV.3.2 - Sobrevivência dos nascimentos de Empresas não Financeiras, por forma jurídica e sector de atividade económica (com pelo menos 1 pessoa ao serviço remunerada) .....	113
IV.4.1 – Taxa de sobrevivência dos nascimentos de Empresas não Financeiras, por forma jurídica e sector de atividade económica .....	117
IV.4.2 - Taxa de sobrevivência dos nascimentos de Empresas não Financeiras, por forma jurídica e sector de atividade económica (com pelo menos 1 pessoa ao serviço remunerada) .....	121
IV.5 - Outros indicadores demográficos nas Empresas não Financeiras, por forma jurídica e sector de atividade económica .....	125
IV.6 - Taxa de natalidade, de sobrevivência e de mortalidade das Empresas não Financeiras por dimensão .....	129

#### V. INDICADORES DAS EMPRESAS NÃO FINANCEIRAS POR MUNICÍPIO, 2013-2018

V.1 - Indicadores das Empresas não Financeiras por Município .....	133
V.2 - Indicadores das Empresas não Financeiras por sector de atividade económica e Município .....	136
V.3 - Empresas não financeiras segundo a dimensão e por escalão de pessoal ao serviço, por município .....	172
V.3 - Empresas não financeiras segundo a dimensão e por escalão de pessoal ao serviço, por município .....	174
V.4 - Demografia das Empresas não Financeiras por Município .....	175
V.5 - Empresas não Financeiras, segundo a forma jurídica por sector de atividade económica e Município .....	178

#### VI. INDICADORES DAS EMPRESAS NÃO FINANCEIRAS SEGUNDO O NÍVEL DE UTILIZAÇÃO DE TECNOLOGIA, 2013-2018

VI.1 - Indicadores das empresas em sectores de alta e média-alta tecnologia (CAE Rev. 3) .....	217
VI.2 - Indicadores das empresas de serviços intensivos em conhecimento de alta tecnologia (CAE Rev. 3) .....	218
VI.3 - Indicadores das empresas com atividades de tecnologias da informação e da comunicação, TIC (CAE Rev. 3) .....	219
VI.4 - Indicadores das indústrias de alta e média-alta tecnologia nas empresas das indústrias transformadoras (CAE Rev. 3) .....	220
VI.5 - Indicadores das indústrias transformadoras com fatores competitivos avançados (CAE Rev. 3) .....	221
VI.6 - Indicadores das indústrias de baixa tecnologia (CAE Rev. 3) .....	222

#### VII. INDICADORES DOS ESTABELE-CIMENTOS DAS EMPRESAS NÃO FINANCEIRAS, 2013-2018

VII.1 - Indicadores dos Estabelecimentos das Empresas não Financeiras por sector de atividade económica e Município .....	225
VII.2 - Indicadores dos Estabelecimentos do comércio a retalho (exceto de veículos automóveis e motociclos e de combustível para veículos a motor) por Município .....	261

<b>NOTA METODOLÓGICA E CONCEITOS .....</b>	<b>263</b>
--	------------

## NOTA INTRODUTÓRIA

Com a presente publicação, a Direção Regional de Estatística da Madeira (DREM) atualiza os principais indicadores estatísticos caracterizadores da estrutura e evolução do sector empresarial da Região Autónoma da Madeira, para o período 2013 a 2018.

Os indicadores estatísticos apresentados nesta publicação são obtidos a partir do Sistema de Contas Integradas das Empresas (SCIE), o qual resulta de um processo de integração da informação estatística sobre empresas, baseado em dados administrativos, com particular destaque para a Informação Empresarial Simplificada (IES). Esta informação é complementada, por um lado, com dados para os empresários em nome individual e trabalhadores independentes (designados por empresas individuais) recebidos através do Protocolo estabelecido entre o Instituto Nacional de Estatística (INE) e vários organismos do Ministério das Finanças e, por outro, com informação proveniente do Ficheiro de Unidades Estatísticas do INE. O apuramento dos dados é efetuado tendo por base o Regulamento (CE) n.º 295/2008, de 11 de março, relativo às estatísticas estruturais das empresas.

O âmbito de atividade económica considerado compreende as empresas classificadas nas secções A a S da CAE Rev.3, com exceção da Administração Pública e Defesa; Segurança Social Obrigatória (Secção O).

A DREM expressa os seus agradecimentos a todas as entidades que, enquanto detentoras de dados administrativos, contribuíram para a elaboração da presente publicação e aproveita a oportunidade para solicitar uma visão crítica a todos os que se interessam pela melhoria qualidade da produção das estatísticas oficiais.

Funchal, 21 de maio de 2020

O Diretor Regional



Paulo Baptista Vieira

**SINAIS CONVENCIONAIS, SIGLAS E INFORMAÇÃO AOS UTILIZADORES****Sinais convencionais**

x	Valor não disponível
//	Não aplicável
Po	Valor provisório
Rc	Valor retificado
Rv	Valor revisto
...	Valor confidencial
E	Valor estimado
⊥	Quebra de série

**Siglas**

%	Percentagem
CAE Rev.3	Classificação Portuguesa das Atividades Económicas, Revisão 3
EBE	Excedente bruto de exploração
FBCF	Formação bruta de capital fixo
IES	Informação Empresarial Simplificada
INE	Instituto Nacional de Estatística
N.º	Número
PME	Micro, Pequenas e Médias Empresas
p.p.	Pontos percentuais
PIB	Produto interno bruto
Tx. Var.	taxa de variação
VAB	Valor acrescentado bruto
VVN	Volume de negócios
SCIE	Sistema de Contas Integradas das Empresas
UE	União Europeia

**Informação aos Utilizadores**

Por razões de arredondamento, os totais podem não corresponder à soma das parcelas.

## ANÁLISE DE RESULTADOS

### Principais dados gerais



Em 2018, existiam 28 123 empresas com sede na RAM, 248 das quais financeiras e 27 875 não financeiras. Daquele total, cerca de duas em cada três eram empresas em nome individual e uma em cada três sociedades. Nas 28 123 empresas da RAM trabalhavam 74 779 pessoas, 74 369 das quais nas empresas não financeiras e os restantes 410 nas empresas financeiras.

### Principais dados das empresas não financeiras



Como anteriormente referido, em 2018, o número de empresas não financeiras na Região Autónoma da Madeira ascendeu a 27 875, mais 5,6% que no ano anterior. No país, o aumento foi de 2,9%.

Relativamente ao pessoal ao serviço, assistiu-se a um incremento em termos globais, face a 2017, de 7,4% para um total de 74 369. Aquele aumento, superior ao do país (4,3%), resulta do acréscimo de pessoal ao serviço nas sociedades (+8,2%) e nas empresas individuais (+5,1%). É de referir que 73,3% do pessoal ao serviço pertence às sociedades.

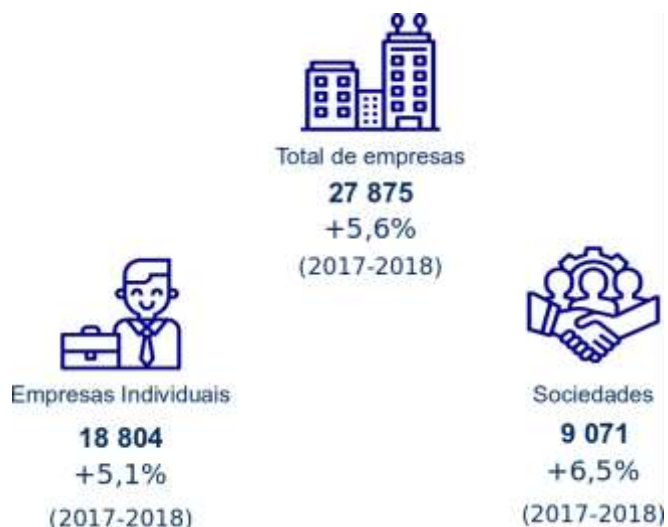

No que respeita à dimensão média (pessoal ao serviço por empresa), em 2018, cada sociedade com sede na RAM empregava em média 6,01 pessoas. No país, a média era mais elevada (7,51 pessoas).



Em termos de dimensão, as empresas regionais pertencem quase exclusivamente (99,94%) ao grupo das PME. Dentro destas, a maior parte são microempresas (96,21% das PME). O número de empresas não financeiras de média dimensão fixava-se, em 2018, nas 150 +11,11% em relação a 2017, enquanto as de grande dimensão não ultrapassavam as 17 (mais 1 do que em 2017). No país, a percentagem de PME é de (99,91%).

**Quadro 1 – Empresas não financeiras com sede na RAM, pessoal ao serviço e dimensão média**

	Empresas		Pessoal ao serviço		Dimensão média	
	2018	Var 17-18	2018	Var 17-18	2018	Var 17-18
	N.º	%	N.º	%	N.º	%
Total das empresas não financeiras	27 875	5,6	74 369	7,4	2,67	1,9
<i>Forma jurídica:</i>						
Empresas em nome individual	18 804	5,1	19 863	5,1	1,06	0,0
Sociedades	9 071	6,5	54 506	8,2	6,01	1,7
<i>Dimensão:</i>						
PME	27 858	5,6	66 547	7,7	2,39	2,1
Micro	26 803	5,4	38 022	5,1	1,42	0,0
Pequenas	905	9,2	16 472	9,7	18,20	0,5
Médias	150	11,1	12 053	13,7	80,35	2,3
Grandes	17	6,3	7 822	4,8	460,12	-1,4
<i>Sector de atividade:</i>						
A	4 828	3,2	5 658	3,6	1,17	0,0
B	15	0,0	66	1,5	4,40	1,6
C	715	4,1	4 035	5,0	5,64	0,7
D	70	22,8	789	-1,1	11,27	-19,5
E	21	-19,2	907	0,3	43,19	24,2
F	1 217	6,6	7 137	15,5	5,86	8,3
G	3 650	2,7	12 887	3,4	3,53	0,6
H	884	3,3	3 135	4,7	3,55	1,4
I	3 747	14,2	16 491	8,1	4,40	-5,4
J	332	3,8	1 403	15,9	4,23	11,9
L	913	12,9	1 641	13,2	1,80	0,6
M	2 229	7,4	4 153	12,7	1,86	4,5
N	4 485	2,7	7 723	11,3	1,72	8,2
P	847	2,0	1 708	0,7	2,02	-1,0
Q	1 937	8,3	2 845	9,6	1,47	1,4
R	936	1,3	1 804	0,5	1,93	-0,5
S	1 049	6,4	1 987	3,0	1,89	-3,6

**SECÇÕES**

A - AGRICULTURA, PRODUÇÃO ANIMAL, CAÇA, FLORESTA E PESCA	J - ATIVIDADES DE INFORMAÇÃO E DE COMUNICAÇÃO
B - INDÚSTRIAS EXTRATIVAS	L - ATIVIDADES IMOBILIÁRIAS
C - INDÚSTRIAS TRANSFORMADORAS	M - ATIVIDADES DE CONSULTORIA, CIENTÍFICAS, TÉCNICAS E SIMILARES
D - ELETRICIDADE, GÁS, VAPOR, ÁGUA QUENTE E FRIA E AR FRIO	N - ATIVIDADES ADMINISTRATIVAS E DOS SERVIÇOS DE APOIO
E - CAPTAÇÃO, TRAT. DISTRIB. ÁGUA; SANEAM., GESTÃO RESÍDUOS E DESPOLUIÇÃO	P - EDUCAÇÃO
F - CONSTRUÇÃO	Q - ATIVIDADES DE SAÚDE HUMANA E APOIO SOCIAL
G - COMÉRCIO P/ GROSSO E A RETALHO; REPAR. VEÍCULOS AUTOMÓVEIS E MOTOCICLOS	R - ATIVIDADES ARTÍSTICAS, DE ESPETÁCULOS, DESPORTIVAS E RECREATIVAS
H - TRANSPORTES E ARMAZENAGEM	S - OUTRAS ATIVIDADES DE SERVIÇOS
I - ALOJAMENTO, RESTAURAÇÃO E SIMILARES	

**Gráf. 1 – Empresas não financeiras com sede na RAM, em 2018, por forma jurídica e CAE e variação do pessoal ao serviço, segundo a CAE (2017-2018)**

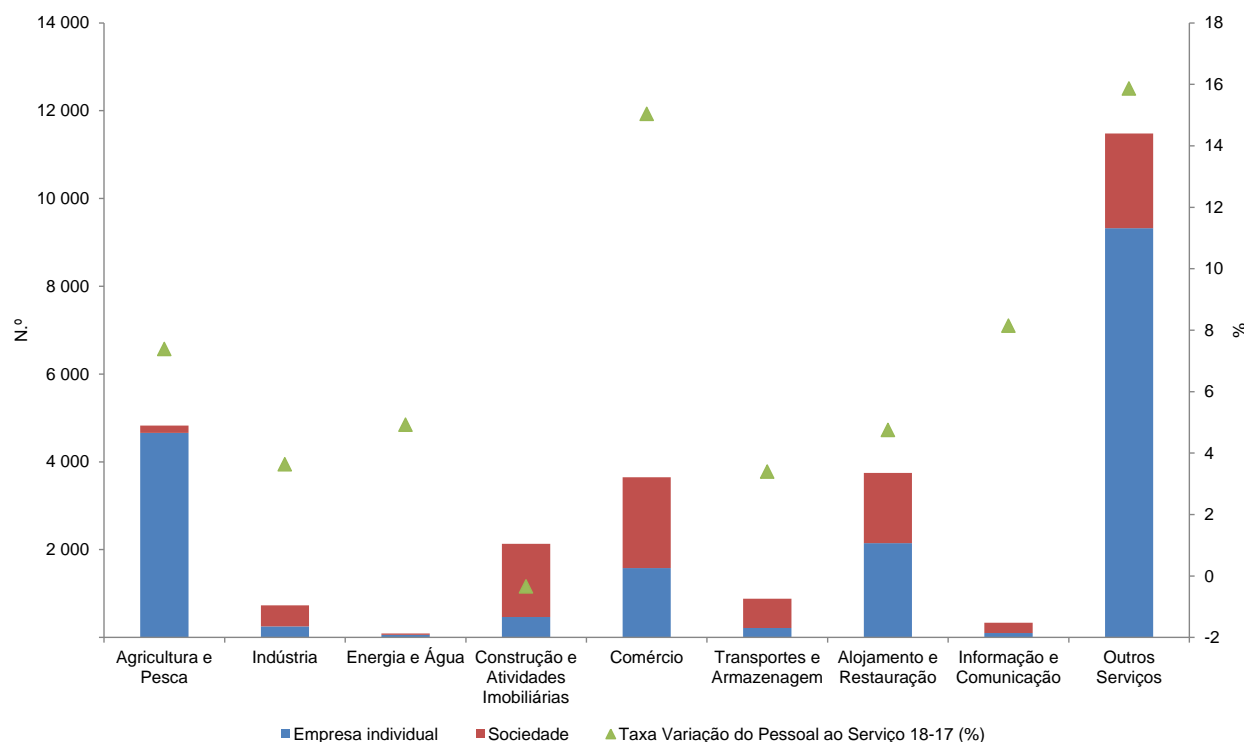

Analisando a informação de 2018 por sector de atividade económica, conclui-se que a estrutura não sofreu alterações significativas face ao ano precedente, registando dinâmica mais acentuada nos sectores do “Alojamento, restauração e similares” (com um aumento de 465 empresas), nas “Atividades de consultoria, científicas, técnicas e similares” (+153 empresas) e na “Agricultura, produção animal, caça, floresta e pesca” (+149). Por sua vez, o sector que registou diminuição face a 2017 foi o da “Captação, tratamento e distribuição de água; saneamento, gestão de resíduos e despoluição” (-5).

Relativamente ao pessoal empregado, a dinâmica de criação de postos de trabalho mais relevante foi verificada no sector do “Alojamento, restauração e similares” (+1 241), seguindo-se a “Construção” (+956), as “Atividades administrativas e dos serviços de apoio” (+786), as “Atividades de consultoria, científicas, técnicas e similares” (+467) e o sector das “Comércio por grosso e a retalho; reparação de veículos automóveis e motociclos” (+422 pessoas). A atividade da “Eletricidade, gás, vapor, água quente e fria e ar frio” foi a única em que se registou uma queda nos postos de trabalho (-9).

**Gráf. 2 – Contributo dos sectores de atividade económica para a taxa de variação do pessoal ao serviço (2017-2018)**

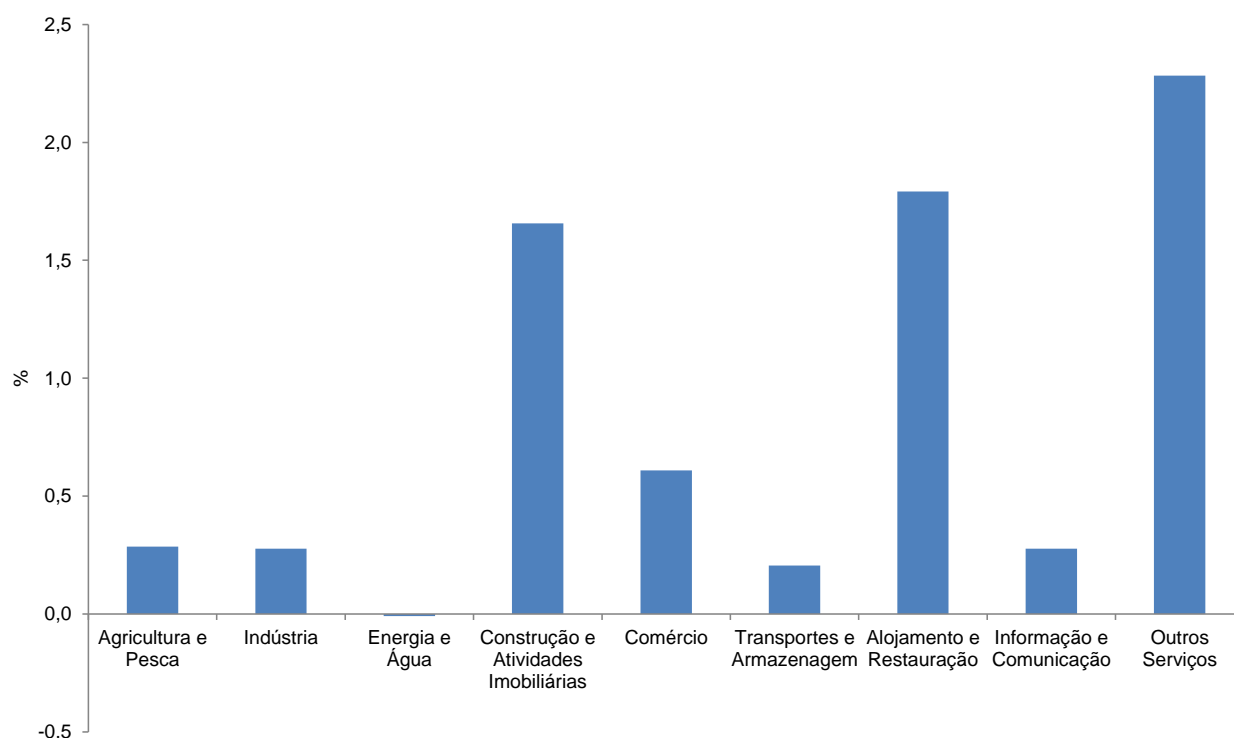

O Volume de Negócios (VVN) das empresas não financeiras regionais aumentou 9,1%, entre 2017 e 2018, para os 5,1 mil milhões de euros. O Valor Acrescentado Bruto (VAB), que grosso modo corresponde à diferença entre a produção e os consumos intermédios aumentou 9,0% para os 1,6 mil milhões de euros. O Resultado Líquido do período apresenta também uma performance positiva face a 2017, crescendo 6,4% para os 595,6 milhões de euros.

92,5% do VAB empresarial é gerado pelas sociedades e 75,9% pelas PME. As 17 empresas de grande dimensão com sede na Região concentraram 24,1% do VAB gerado.

A análise por sector de atividade económica evidencia que o sector do “Alojamento, restauração e similares” é aquele que se destaca como principal gerador do VAB empresarial. Com efeito, este sector concentra 22,8% do VAB (373,9 milhões de euros). Segue-se o “Comércio” com 17,9% (293,1 milhões de euros), a “Construção” com 9,8% (160,5 milhões de euros) e os “Transportes e armazenagem” com 9,7% (159,2 milhões de euros).

Face a 2017, e ainda no que se refere ao VAB empresarial, há a destacar os crescimentos observados na “Educação” (+36,8%), nas “Atividades administrativas e dos serviços de apoio” (+25,3%), nas “atividades de consultoria, científicas, técnicas e similares” (+18,9%), na “Agricultura, produção animal, caça, floresta e pesca” (+17,7%), no “Comércio por grosso e a retalho; reparação de veículos automóveis e motociclos” (+16,9%) e na “Construção” (+14,5%). Em sentido inverso, há a registar as diminuições nas “Atividades artísticas, de espetáculos, desportivas e recreativas” (-11,9%), na “Captação, tratamento e distribuição de água; saneamento, gestão de resíduos e despoluição” (-2,3%), na “Eletricidade, gás, vapor, água quente e fria e ar frio” (-1,2%) e nas “indústrias extrativas” (-0,4%).

No que diz respeito ao EBE, são de evidenciar os crescimentos verificados no “Comércio por grosso e a retalho; reparação de veículos automóveis e motociclos” (+30,3%), nas “Atividades de consultoria, científicas, técnicas e similares” (+14,2%) e nas “outras atividades de serviços” (+13,7%).

**Quadro 2 – VVN, VAB, gastos com o pessoal e Excedente Bruto de Exploração nas Empresas não financeiras com sede na RAM**

	Volume de Negócios (VVN)		Valor Acrescentado Bruto (VAB)		Gastos com o pessoal		Excedente Bruto de Exploração	
	2018	Var 17-18	2018	Var 17-18	2018	Var 17-18	2018	Var 17-18
	N.º	%	N.º	%	N.º	%	N.º	%
Total das empresas não financeiras	5 108 489	9,1	1 641 266	9,0	891 666	12,5	779 014	5,5
<i>Forma jurídica:</i>								
Empresas em nome individual	237 451	7,1	123 642	9,6	18 326	5,4	107 098	10,0
Sociedades	4 871 038	9,2	1 517 624	9,0	873 340	12,6	671 916	4,8
<i>Dimensão:</i>								
PME	4 107 168	6,9	1 245 622	9,1	713 232	13,7	567 086	3,2
Micro	1 265 890	6,0	384 261	7,3	204 521	8,6	184 731	7,4
Pequenas	1 505 565	8,9	414 899	10,9	267 371	14,9	171 239	3,9
Médias	1 335 713	5,5	446 462	9,0	241 339	17,0	211 115	-0,8
Grandes	1 001 321	19,4	395 643	8,7	178 434	7,9	211 928	12,4
<i>Sector de atividade:</i>								
A	83 855	10,3	24 875	17,7	14 286	24,3	14 751	9,6
B	7 676	23,2	1 945	-0,4	1 401	-0,3	535	-9,2
C	279 091	4,9	87 526	3,3	63 093	7,6	31 279	-6,7
D	211 114	4,4	94 585	-1,2	32 211	7,7	54 776	-6,8
E	43 299	-4,0	26 306	-2,3	17 044	5,6	12 137	-9,5
F	484 567	17,6	160 538	14,5	113 079	18,4	45 580	8,6
G	1 939 165	9,2	293 066	16,9	164 898	7,7	132 625	30,3
H	363 095	8,9	159 184	1,9	49 757	5,8	117 661	5,8
I	767 726	6,6	373 909	5,8	203 693	9,0	169 862	2,5
J	120 594	6,3	53 668	2,2	34 392	20,5	19 880	-17,1
L	136 166	5,8	41 143	6,3	14 467	23,9	22 368	0,5
M	171 100	23,8	99 885	18,9	54 799	22,8	46 127	14,2
N	261 015	14,0	110 087	25,3	59 987	51,9	48 171	1,9
P	15 558	-4,5	6 857	36,8	14 168	-7,2	4 515	-7,8
Q	112 204	5,9	53 717	9,4	19 612	11,9	34 902	7,7
R	72 156	-2,5	35 224	-11,9	21 453	-6,3	17 714	-16,4
S	40 107	5,9	18 750	5,9	13 324	5,3	6 131	13,7

**Gráf. 3 – Taxa de variação anual do VAB e do EBE (2018)**

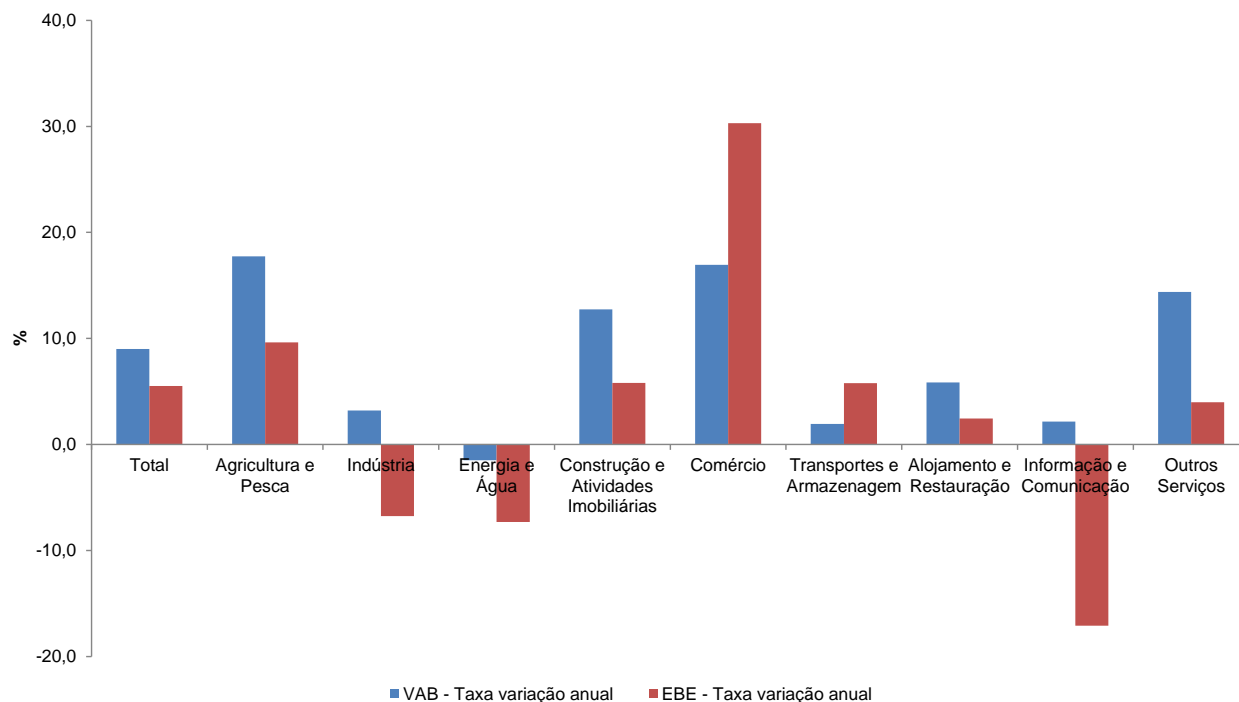

Em termos do contributo em 2018, de cada município, para o volume de negócios destacam-se o Funchal (68,3%), Santa Cruz (9,2%), Machico (7,5%) e Câmara de Lobos (5,1%). Quanto ao VAB, o Funchal continua a ser o município com maior contributo (73,1%), seguido de Santa Cruz (7,7%), Machico (5,3%) e Câmara de Lobos (4,7%).

No que respeita ao Indicador de concentração do volume de negócios das quatro maiores empresas, os municípios com valores mais elevados em 2018 foram a Calheta (67,27%), Machico (45,36%), Porto Santo (35,74%), Porto Moniz (33,32%) e São Vicente (32,32%), sendo que no caso do indicador de concentração do VAB das quatro maiores empresas, o destaque também vai para a Calheta (70,58%), seguido do Porto Santo (38,01%), Santana (30,88%), Porto Moniz (29,28%) e Machico (28,78%).

**Gráf. 4 – Distribuição das empresas por município (2014-2018) e índice de concentração do Valor Acrescentado Bruto (2018)**

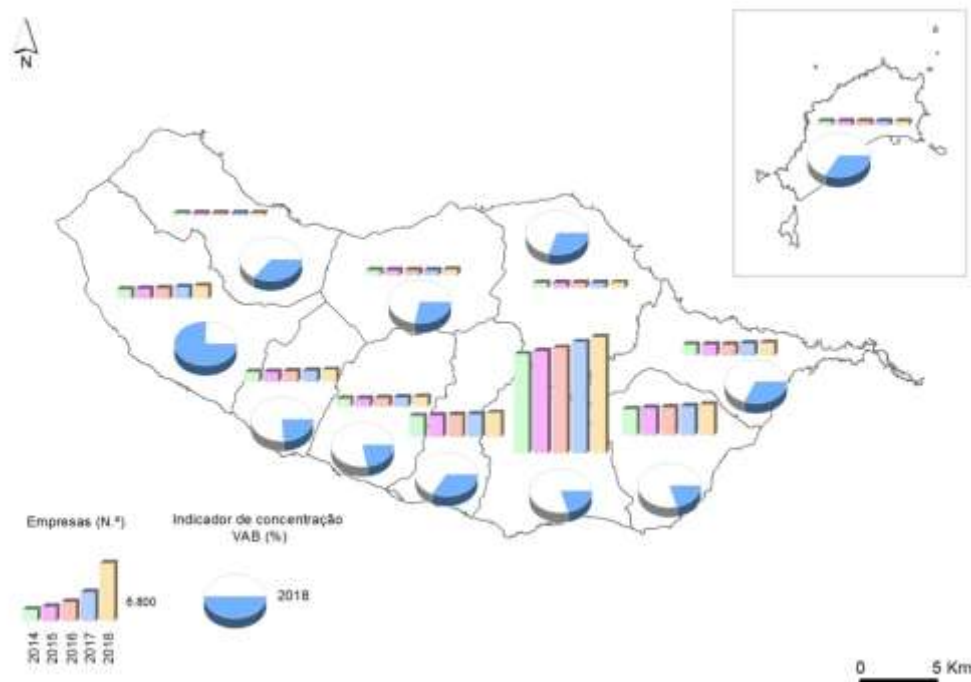

No que se refere às sociedades de elevado crescimento, embora representem apenas 1,4% das sociedades existentes, registaram um decréscimo de 2,3% face a 2017 no que respeita ao número de empresas, aumentos de 3,6% ao nível do pessoal ao serviço e 14,5% no que respeita ao volume de negócios. Em 2018, as 127 sociedades de elevado crescimento, contavam com 6 597 pessoas ao serviço, gerando um volume de negócios de 491,3 milhões de euros.

No âmbito das sociedades jovens de elevado crescimento, designadas por "Gazelas", a performance em termos do número de empresas manteve-se nas 11 empresas. Já em relação ao pessoal ao serviço registou-se um acréscimo de 164 pessoas ao serviço para o total de 501 pessoas ao serviço em 2018. No volume de negócios registou-se um aumento de 50,6% fixando-se nos 55,6 milhões de euros. As 11 empresas "gazela" da RAM tinham, em 2018, de VAB 12,3 milhões de euros, +125,5% que em 2017.

No que diz respeito ao investimento, observou-se um crescimento da Formação Bruta de Capital Fixo (FBCF) das empresas não financeiras de 31,7% entre 2017 e 2018. A taxa de investimento (que corresponde ao rácio entre a FBCF e o VAB) reflete este crescimento, particularmente nas sociedades, onde este indicador atingiu, em 2018, os 26,78%. Com o crescimento de 4,64 pontos percentuais face a 2017, a taxa de investimento das sociedades com sede na RAM ultrapassou a média nacional (22,35%). As "Atividades imobiliárias", o "Alojamento, restauração e similares", a "Eletricidade, gás, vapor, água quente e fria e ar frio" e as "Atividades de saúde humana e apoio social" destacaram-se ao registar as taxas de investimento mais elevadas em 2018, 63,87%, 53,96%, 48,49% e 45,73%, respetivamente.

**Gráf. 5 – Taxa de investimento nas empresas não financeiras com sede na RAM  
(2017-2018)**

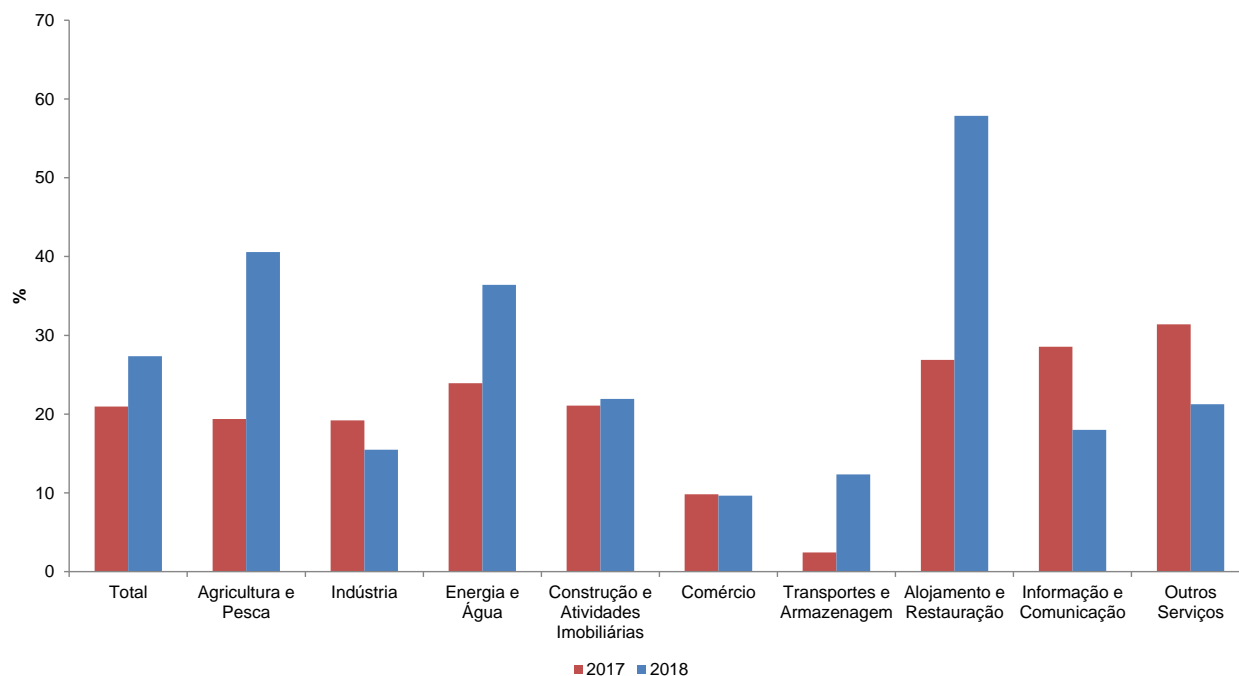

No que se refere à produtividade aparente do trabalho, aferida pelo quociente entre o VAB e o pessoal ao serviço, as sociedades não financeiras com sede na RAM apresentam um valor ligeiramente inferior (28,35) ao nacional (29,31).

As empresas dos setores da Eletricidade, gás, vapor, água quente e fria e ar frio, dos Transportes e armazenagem, das Atividades de informação e comunicação, de Captação, tratamento e distribuição de água e saneamento, gestão resíduos e despoluição e das Indústrias extrativas registaram valores de produtividade acima da média regional.

**Gráf. 6 – Produtividade aparente do trabalho e gastos com o pessoal por pessoa empregada, segundo a CAE (2018)**

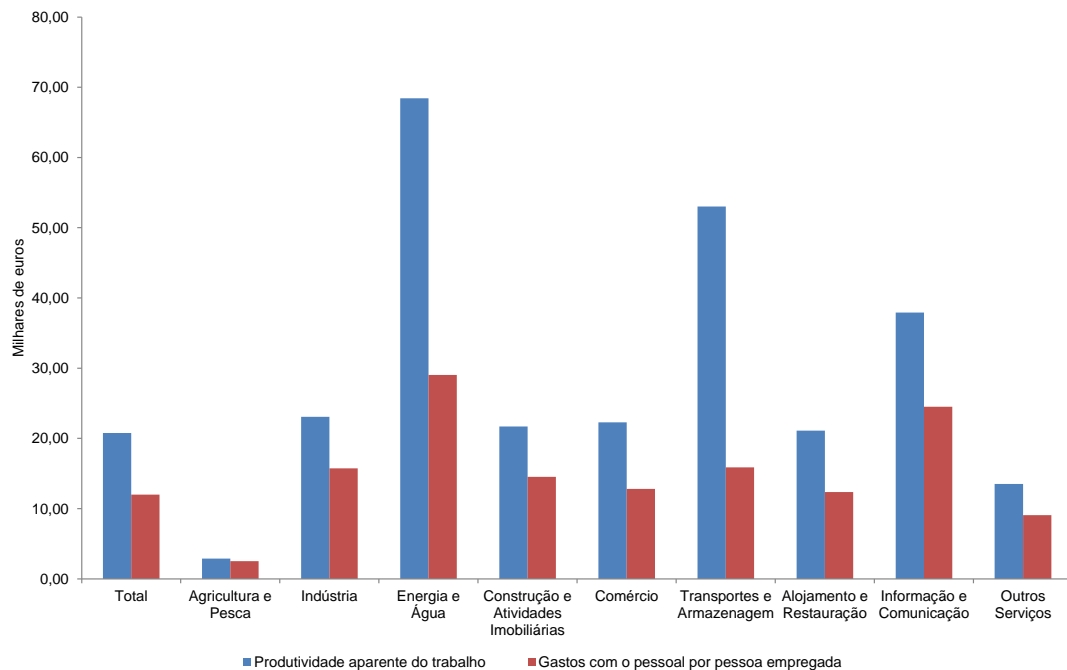

Em 2018, em média, cada sociedade não financeira apresentou um passivo de 793,0 mil euros, uma redução de 13,5 mil euros face ao ano anterior. O ativo registou um aumento de 3,7% (mais 50,2 mil euros, atingindo um valor médio por sociedade de 1 420,9 mil euros) e o capital próprio registou um aumento de 11,3% (mais 63,6 mil euros, para um valor médio de 627,9 mil euros por sociedade).

 <b>Balanço</b>			
Total do Ativo		Total do Passivo	
2017	2018	2017	2018
1 370,7	1 420,9	806,5	793,0
Total do Capital Próprio			
2017		2018	
564,2		627,9	

Fonte: INE, SCIE

**Quadro 3 – Principais rácios económicos das empresas não financeiras com sede na RAM**

	Produtividade aparente do trabalho		Taxa de VAB		Gastos com o pessoal por pessoa empregada		Peso dos gastos com o pessoal no VAB	
	2017	2018	2017	2018	2017	2018	2017	2018
	10 <sup>3</sup> Euros		%		10 <sup>3</sup> Euros		%	
Total das empresas não financeiras	22,11	22,46	45,69	45,64	11,45	11,99	52,66	54,33
<i>Forma jurídica:</i>								
Empresas em nome individual	6,07	6,31	63,31	64,42	0,92	0,92	15,41	14,82
Sociedades	28,13	28,35	44,68	44,58	15,40	16,02	55,67	57,55
<i>Dimensão:</i>								
PME	19,05	19,24	44,23	44,75	10,15	10,72	54,96	57,26
Micro	9,96	10,24	44,62	43,71	5,21	5,38	52,59	53,22
Pequenas	26,48	26,63	41,84	43,87	15,50	16,23	62,22	64,44
Médias	39,53	37,54	46,28	46,57	19,46	20,02	50,39	54,06
Grandes	47,42	49,91	50,96	48,69	22,15	22,81	45,44	45,10
<i>Sector de atividade:</i>								
A	4,57	5,13	29,12	31,23	2,11	2,52	54,42	57,43
B	30,68	29,33	34,19	29,25	21,62	21,23	71,98	72,03
C	23,98	23,39	35,35	36,01	15,26	15,64	69,23	72,08
D	111,14	110,25	46,59	43,47	37,47	40,83	31,22	34,06
E	32,68	32,17	55,54	60,94	17,85	18,79	59,90	64,79
F	22,24	22,23	35,30	34,32	15,46	15,84	68,15	70,44
G	20,44	23,09	52,24	55,28	12,28	12,80	61,07	56,27
H	52,88	53,40	43,99	41,34	15,72	15,87	30,13	31,26
I	23,13	22,65	50,31	50,32	12,26	12,35	52,91	54,48
J	43,37	38,68	46,71	45,22	23,57	24,51	54,34	64,08
L	23,40	22,45	44,06	41,33	8,05	8,82	30,17	35,16
M	23,06	24,30	62,29	57,73	12,11	13,20	53,11	54,86
N	12,51	14,00	40,19	43,73	5,69	7,77	44,95	54,49
P	11,89	10,94	30,70	42,32	9,00	8,30	304,59	206,62
Q	19,25	19,16	46,58	48,30	6,76	6,89	35,69	36,51
R	24,56	21,71	50,40	48,06	12,76	11,89	57,29	60,90
S	9,35	9,79	51,22	51,55	6,56	6,71	71,48	71,06

Em 2018, todos os principais rácios de rentabilidade registaram diminuições, com particular destaque para o rácio de rentabilidade do capital próprio, para o total das sociedades não financeiras, decresceu 1,06 p.p. face ao ano precedente, a nível nacional aumentou (1,2 p.p.). O rácio de rentabilidade das vendas decresceu 0,35 p.p. a nível nacional aumentou (0,78 p.p.). e o rácio de rentabilidade do ativo decresceu 0,17 p.p. a nível nacional aumentou (0,57 p.p.). Na rentabilidade das vendas (102,28%), e na rentabilidade do ativo (6,95%), destaca-se o sector das “Atividades de consultoria” (onde estão muitas empresas registadas no Centro Internacional de Negócios da Madeira) enquanto no rácio de rentabilidade do capital próprio destacam-se as “Atividades artísticas, de espetáculos, desportivas e recreativas” (15,30%).

**Quadro 4 – Principais rácios de rentabilidade das sociedades não financeiras com sede na RAM, segundo a dimensão e o sector de atividade económica**

	Rentabilidade das vendas		Rentabilidade do ativo		Rentabilidade do capital próprio	
	2017	2018	2017	2018	2017	2018
	%					
Total das sociedades não financeiras	10,52	10,17	4,02	3,85	9,76	8,70
<i>Dimensão:</i>						
PME	11,10	10,30	4,26	3,77	10,06	8,42
Micro	12,81	8,70	2,73	1,66	7,40	3,93
Pequenas	10,28	8,13	4,61	3,49	9,43	7,30
Médias	10,66	8,36	7,69	4,32	16,86	10,88
Grandes	8,02	7,81	2,99	2,86	8,29	8,09
<i>Sector de atividade:</i>						
A	1,86	1,73	1,19	1,19	4,33	4,10
B	-66,89	20,10	-3,77	1,61	-8,56	3,08
C	5,01	6,35	2,84	3,68	6,60	8,24
D	5,35	6,69	1,83	2,28	7,07	7,86
E	3,65	5,61	0,41	0,58	1,32	1,58
F	6,52	5,85	2,24	2,37	9,93	9,02
G	4,17	5,27	3,83	4,87	8,96	11,42
H	6,54	9,01	3,05	4,62	7,99	10,69
I	11,36	11,47	3,92	3,73	10,05	9,27
J	14,01	7,43	10,71	5,79	22,78	13,42
L	2,33	14,39	0,21	0,94	0,56	2,03
M	159,62	102,28	8,73	6,95	14,23	10,76
N	9,68	5,61	8,54	5,33	23,62	14,27
P	1,56	0,99	0,41	0,24	9,43	3,35
Q	12,57	12,64	7,31	6,45	14,10	13,11
R	17,65	15,97	7,95	6,94	19,44	15,30
S	-2,52	-1,39	-1,87	-1,04	-7,01	-4,02

O crescimento do rácio de autonomia financeira (quociente entre o capital próprio e o ativo) e a redução dos rácios de endividamento (divisão entre o passivo e o ativo) e *debt to equity* (quociente entre o passivo e o capital próprio), revelam uma melhoria da situação financeira em 2018, quer na Região, quer no país. As PME (0,45) evidenciavam, em 2018, uma autonomia financeira superior à das sociedades de grande dimensão (0,41).

**Quadro 5 – Principais rácios financeiros das sociedades financeiras com sede na RAM, segundo a dimensão e o sector de atividade económica**

	Autonomia financeira		Debt to equity		Endividamento	
	2017	2018	2017	2018	2017	2018
	%					
Total das sociedades não financeiras	0,41	0,44	1,43	1,26	0,59	0,56
<i>Dimensão:</i>						
PME	0,42	0,45	1,36	1,23	0,58	0,55
Micro	0,37	0,42	1,71	1,36	0,63	0,58
Pequenas	0,49	0,48	1,05	1,09	0,51	0,52
Médias	0,46	0,47	1,19	1,52	0,54	0,60
Grandes	0,36	0,41	1,78	1,83	0,64	0,65
<i>Sector de atividade:</i>						
A	0,28	0,29	2,64	2,44	0,72	0,71
B	0,44	0,52	1,27	0,91	0,56	0,48
C	0,43	0,45	1,33	1,24	0,57	0,55
D	0,26	0,29	2,87	2,45	0,74	0,71
E	0,31	0,37	2,20	1,73	0,69	0,63
F	0,23	0,26	3,44	2,80	0,77	0,74
G	0,43	0,43	1,34	1,34	0,57	0,57
H	0,38	0,43	1,62	1,31	0,62	0,57
I	0,39	0,40	1,56	1,48	0,61	0,60
J	0,47	0,43	1,13	1,32	0,53	0,57
L	0,38	0,46	1,62	1,16	0,62	0,54
M	0,61	0,65	0,63	0,55	0,39	0,35
N	0,36	0,37	1,77	1,68	0,64	0,63
P	0,04	0,07	22,16	13,19	0,96	0,93
Q	0,52	0,49	0,93	1,03	0,48	0,51
R	0,41	0,45	1,44	1,20	0,59	0,55
S	0,27	0,26	2,75	2,85	0,73	0,74

**Gráf. 7 – Principais rácios financeiros (2015-2018)**

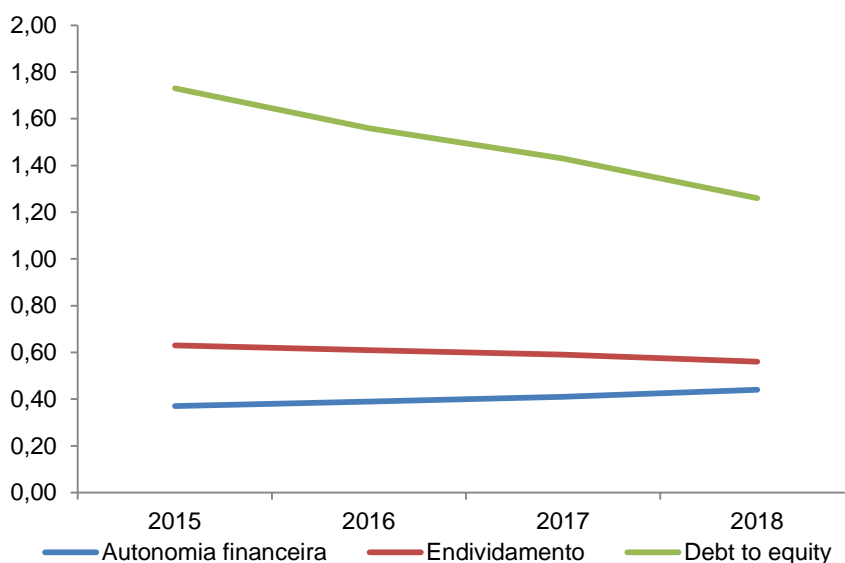

### **Demografia do sector empresarial não financeiro**

Em 2018, nasceram 4 502 empresas na RAM que criaram 5 401 postos de trabalho. Isto traduziu-se num acréscimo da taxa de natalidade de empresas com sede na RAM para 16,15% (16,18% em 2017). No que diz respeito à sobrevivência de empresas, é de notar que 75,40% das empresas nascidas em 2017 mantinham-se ativas em 2018. Para as nascidas em 2016, esse rácio era de 57,89%, descendo para os 47,75% no caso das criadas em 2015. A taxa de sobrevivência das empresas não financeiras a 5 anos (ou seja para as nascidas em 2013) era de 48,06%.

De referir que a taxa de natalidade das empresas individuais (18,55%) é substancialmente superior à das sociedades (11,17%), sucedendo o inverso no que respeita às taxas de sobrevivência.

No ano de 2018, contabilizou-se a morte de 3 415 empresas, o que conduziu à destruição de 4 213 postos de trabalho. Naquele ano, a taxa de mortalidade fixou-se em 12,25%, ligeiramente superior à do ano precedente (11,31%), e inferior à taxa de natalidade (16,15%). A taxa de mortalidade das empresas individuais (14,40%) foi também superior à das sociedades (7,81%).

Nas sociedades, a taxa de criação de emprego, dada pelo quociente entre o pessoal ao serviço nos nascimentos e o total de pessoal ao serviço, foi de 3,41% em 2018, igual à taxa do ano anterior. No que diz respeito à taxa de destruição de emprego, dada pelo quociente entre o pessoal ao serviço nas mortes e o total de pessoal, foi de 2,53% no período em análise, mais 0,60 p.p. face ao ano de 2017.

As atividades “Administrativas e dos serviços de apoio”, o “Alojamento, restauração e similares” e a “Educação” registaram as maiores taxas de natalidade: 26,91%, 20,60% e 18,30% respetivamente. Em sentido contrário, as “Atividades administrativas e dos serviços de apoio” (21,63%) as “Atividades artísticas, de espetáculos, desportivas e recreativas” (15,06%) e “Educação” (14,17%), apresentaram as taxas de mortalidade mais elevadas, no conjunto das empresas não financeiras.

**Gráf. 8 – Principais indicadores da demografia das empresas não financeiras com sede na RAM (2015-2018)**

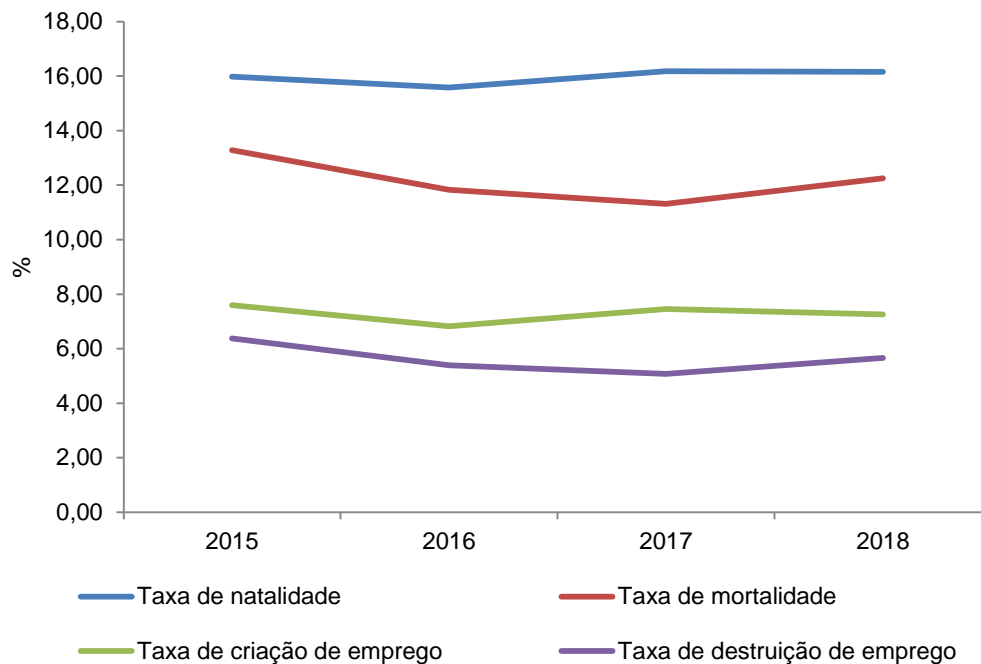

### Estabelecimentos localizados na RAM

Com a cada vez maior preponderância das grandes marcas, particularmente no ramo do comércio - comprovada pela informação anual do projeto Unidades Comerciais de Dimensão Relevante (UCDR), que mostra, excetuando 2014, o crescimento contínuo do volume de negócios destas unidades na Região) - a informação dos estabelecimentos assume significativa importância. Recorde-se que uma empresa, com sede em qualquer ponto do país, poderá ter vários estabelecimentos localizados em diversas zonas do território. Assim, existem estabelecimentos localizados na RAM, que pertencem a uma empresa com sede fora da RAM, existindo igualmente empresas da RAM, com estabelecimentos no Continente e/ou na Região Autónoma dos Açores.

## Em 2018

## N.º de estabelecimentos



**29 779**  
 +6,2%  
 (2017-2018)

## Pessoal ao serviço



**81 475**  
 +5,3%  
 (2017-2018)

## Volume de negócios



**5,8 mil M€**  
 +8,0%  
 (2017-2018)

Em 2018, contabilizaram-se na RAM 29 779 estabelecimentos de empresas não financeiras que empregavam cerca de 81 475 pessoas, tendo gerado um volume de negócios de 5,8 mil milhões de euros.

Comparativamente ao ano anterior, o número de estabelecimentos cresceu 6,2%, contribuindo em grande medida para esta evolução o setor da “Eletricidade, gás, vapor, água quente e fria e ar frio” (+20,3%), o “Alojamento, restauração e similares” (+18,4%) e as “Atividades imobiliárias” (+13,4%). A Calheta foi o município com o maior crescimento relativo em número de estabelecimentos face a 2018 (+11,2%), seguido da Ponta do Sol (+8,4%) e da Ribeira Brava (+7,9%).

Em termos de distribuição geográfica, a localização dos estabelecimentos coincide com a localização das empresas: destaque para os municípios do Funchal (49,7%), Santa Cruz (13,1%) e Câmara de Lobos (9,9%), hierarquia verificada também ao nível do pessoal ao serviço, com aqueles municípios, pela mesma ordem a concentrarem 58,8%, 12,1% e 7,3% do total de emprego.

Face a 2017, o pessoal ao serviço cresceu 5,3%, sendo que destacam-se os crescimentos nos municípios de Machico (+15,3%) e Câmara de Lobos (+8,9%).

O volume de negócios dos estabelecimentos de empresas não financeiras regionais registou um acréscimo face ao ano anterior (+8,0%), apresentando crescimentos mais expressivos as “Atividades de consultoria, científicas, técnicas e similares” (+27,5%), as “Indústrias extrativas” (+23,5%), e a “Construção” (+18,5%). Por município, os crescimentos mais expressivos em termos do volume de negócios verificaram-se no Porto Moniz (+19,1%), Ribeira Brava (+17,3%) e São Vicente (+12,1%). De referir que os estabelecimentos das atividades do Comércio por grosso e a retalho; Reparação de veículos automóveis e motociclos (40,7%), o Alojamento, Restauração e similares (13,2%) e a Construção (9,5%) são os que têm maior preponderância no total do volume de negócios.



**I - INDICADORES PATRIMONIAIS E  
DEMOGRÁFICOS DAS EMPRESAS,  
2013 – 2018**

---



## I.1 - Indicadores Económicos e Patrimoniais das Empresas (Continua)

Ano	Empresas	Pessoal ao serviço	Pessoal remunerado	Gastos com o pessoal	Remunerações	Dimensão média	Gastos com o pessoal por pessoa empregada
	N.º	N.º	N.º	10 <sup>3</sup> Euros	10 <sup>3</sup> Euros	Pessoas/empresa	10 <sup>3</sup> Euros/pessoa
<b>TOTAL</b>							
2018	28 123	74 779	53 591	898 613	706 880	2,66	12,02
2017	26 641	69 652	49 597	798 592	628 816	2,61	11,47
2016	25 351	65 276	46 315	728 064	571 192	2,57	11,15
2015	24 618	64 832	46 655	803 862	611 989	2,63	12,40
2014	23 916	63 921	46 508	807 399	617 407	2,67	12,63
2013	23 451	64 131	47 179	808 423	629 381	2,73	12,61
<b>FORMA JURÍDICA</b>							
<b>Empresas individuais</b>							
2018	18 908	19 967	1 730	18 388	8 875	1,06	0,92
2017	17 994	19 009	1 727	17 460	8 654	1,06	0,92
2016	17 061	17 967	1 649	15 401	7 562	1,05	0,86
2015	16 375	17 316	1 678	14 820	7 413	1,06	0,86
2014	15 675	16 659	1 727	14 274	7 088	1,06	0,86
2013	15 218	16 293	1 819	14 698	7 604	1,07	0,90
<b>Sociedades</b>							
2018	9 215	54 812	51 861	880 225	698 005	5,95	16,06
2017	8 647	50 643	47 870	781 132	620 161	5,86	15,42
2016	8 290	47 309	44 666	712 662	563 630	5,71	15,06
2015	8 243	47 516	44 977	789 042	604 576	5,76	16,61
2014	8 241	47 262	44 781	793 124	610 319	5,73	16,78
2013	8 233	47 838	45 360	793 724	621 777	5,81	16,59
<b>DIMENSÃO</b>							
<b>PME</b>							
2018	28 106	66 957	45 769	720 179	565 552	2,38	10,76
2017	26 625	62 188	42 133	633 267	497 131	2,34	10,18
2016	25 336	58 411	39 450	572 860	448 905	2,31	9,81
2015	24 605	56 545	38 369	546 580	428 220	2,30	9,67
2014	23 901	55 021	37 608	534 268	419 187	2,30	9,71
2013	23 436	55 999	39 047	558 524	436 220	2,39	9,97
<b>Micro</b>							
2018	27 047	38 378	17 325	210 061	161 237	1,42	5,47
2017	25 658	36 533	16 622	193 771	149 110	1,42	5,30
2016	24 430	34 715	15 863	178 801	137 596	1,42	5,15
2015	23 735	33 652	15 554	168 474	129 855	1,42	5,01
2014	23 047	32 840	15 463	168 721	130 020	1,42	5,14
2013	22 555	32 635	15 740	169 511	130 292	1,45	5,19
<b>Pequenas</b>							
2018	909	16 526	16 417	268 780	213 816	18,18	16,26
2017	832	15 050	14 937	233 148	185 303	18,09	15,49
2016	794	14 467	14 371	219 357	174 558	18,22	15,16
2015	758	13 965	13 912	209 058	165 640	18,42	14,97
2014	749	13 537	13 504	206 563	163 898	18,07	15,26
2013	768	13 919	13 873	209 356	166 069	18,12	15,04
<b>Médias</b>							
2018	150	12 053	12 027	241 339	190 499	80,35	20,02
2017	135	10 605	10 574	206 348	162 719	78,56	19,46
2016	112	9 229	9 216	174 702	136 752	82,40	18,93
2015	112	8 928	8 903	169 048	132 724	79,71	18,93
2014	105	8 644	8 641	158 984	125 269	82,32	18,39
2013	113	9 445	9 434	179 657	139 860	83,58	19,02
<b>Grandes</b>							
2018	17	7 822	7 822	178 434	141 328	460,12	22,81
2017	16	7 464	7 464	165 325	131 684	466,50	22,15
2016	15	6 865	6 865	155 203	122 287	457,67	22,61
2015	13	8 287	8 286	257 282	183 769	637,46	31,05
2014	15	8 900	8 900	273 131	198 220	593,33	30,69
2013	15	8 132	8 132	249 899	193 161	542,13	30,73

## I.1 - Indicadores Económicos e Patrimoniais das Empresas (Continuação)

Ano	Volume de negócios	Produção	VABpm	Excedente bruto de exploração	Ativo	Passivo	Capital próprio	Investimentos em ativos fixos tangíveis, biológicos e propriedades de investimento
	10 <sup>3</sup> Euros	10 <sup>3</sup> Euros	10 <sup>3</sup> Euros	10 <sup>3</sup> Euros	10 <sup>3</sup> Euros	10 <sup>3</sup> Euros	10 <sup>3</sup> Euros	10 <sup>3</sup> Euros
<b>TOTAL</b>								
2018	5 124 357	3 829 162	1 706 023	835 531	20 349 822	8 704 291	11 645 531	468 434
2017	4 689 649	3 320 152	1 525 168	751 727	19 789 625	11 013 257	8 776 368	363 244
2016	4 098 225	2 861 778	1 310 818	609 126	20 304 471	11 739 779	8 564 692	279 497
2015	4 462 545	2 889 458	1 314 999	527 536	31 366 864	23 141 663	8 225 201	312 227
2014	4 626 010	3 132 148	1 495 851	718 176	33 094 474	24 194 799	8 899 675	217 860
2013	4 546 899	3 605 015	1 952 259	1 169 046	35 292 382	25 922 948	9 369 434	209 249
<b>FORMA JURÍDICA</b>								
<b>Empresas individuais</b>								
2018	238 253	192 744	124 314	107 696	166 469	41 735	124 734	10 189
2017	222 671	179 270	113 692	98 096	129 803	37 066	92 737	8 033
2016	202 221	157 906	100 711	87 345	114 834	33 199	81 635	7 011
2015	190 910	147 772	91 497	78 227	119 086	35 171	83 915	6 996
2014	183 467	139 885	86 945	74 359	113 827	34 984	78 843	5 696
2013	185 154	136 465	82 663	69 582	134 412	40 750	93 662	6 677
<b>Sociedades</b>								
2018	4 886 104	3 636 417	1 581 709	727 835	20 183 353	8 662 556	11 520 797	458 245
2017	4 466 979	3 140 882	1 411 476	653 631	19 659 822	10 976 191	8 683 631	355 211
2016	3 896 004	2 703 872	1 210 107	521 781	20 189 637	11 706 580	8 483 057	272 486
2015	4 271 635	2 741 686	1 223 502	449 310	31 247 778	23 106 492	8 141 285	305 230
2014	4 442 543	2 992 263	1 408 906	643 818	32 980 647	24 159 815	8 820 832	212 164
2013	4 361 745	3 468 550	1 869 596	1 099 463	35 157 970	25 882 198	9 275 772	202 571
<b>DIMENSÃO</b>								
<b>PME</b>								
2018	4 123 035	3 016 559	1 310 380	623 602	18 024 833	7 343 511	10 681 322	367 009
2017	3 850 755	2 606 264	1 161 349	563 099	17 538 191	9 572 736	7 965 456	289 851
2016	3 342 436	2 215 480	974 343	435 200	17 985 821	10 249 677	7 736 143	244 602
2015	3 223 690	2 108 187	924 655	401 227	15 373 507	8 488 640	6 884 867	289 584
2014	3 205 058	2 065 744	897 476	400 457	16 575 243	9 192 318	7 382 924	195 953
2013	2 973 067	2 641 425	1 501 964	978 740	18 357 577	10 508 306	7 849 271	148 227
<b>Micro</b>								
2018	1 276 081	1 109 212	447 028	240 678	12 875 072	4 643 973	8 231 098	216 086
2017	1 201 728	826 191	376 983	185 124	12 714 176	7 050 999	5 663 176	180 042
2016	1 078 506	712 932	319 263	142 785	13 465 468	7 818 555	5 646 913	92 219
2015	1 017 364	666 787	286 969	114 741	9 764 556	5 857 918	3 906 638	96 766
2014	1 043 398	653 603	268 214	98 578	10 377 234	6 374 236	4 002 999	83 886
2013	1 034 822	656 031	265 726	94 672	10 069 073	6 296 097	3 772 977	83 858
<b>Pequenas</b>								
2018	1 511 242	948 591	416 890	171 809	3 291 023	1 710 355	1 580 669	67 328
2017	1 383 103	895 297	374 859	165 121	3 070 108	1 568 231	1 501 877	61 715
2016	1 270 902	817 335	341 864	141 519	2 941 292	1 532 769	1 408 523	51 401
2015	1 146 397	734 397	297 944	106 027	3 558 598	1 394 751	2 163 848	65 156
2014	1 173 943	770 632	327 474	144 807	4 390 743	1 750 472	2 640 271	51 558
2013	1 112 417	1 362 351	942 347	753 205	4 714 999	2 632 893	2 082 106	39 742
<b>Médias</b>								
2018	1 335 713	958 756	446 462	211 115	1 858 738	989 183	869 555	83 595
2017	1 265 924	884 776	409 506	212 853	1 753 907	953 505	800 402	48 094
2016	993 028	685 212	313 215	150 896	1 579 061	898 353	680 708	100 982
2015	1 059 929	707 002	339 742	180 459	2 050 352	1 235 971	814 381	127 662
2014	987 716	641 509	301 788	157 072	1 807 265	1 067 611	739 654	60 510
2013	825 828	623 044	293 891	130 863	3 573 505	1 579 317	1 994 188	24 628
<b>Grandes</b>								
2018	1 001 321	812 603	395 643	211 928	2 324 989	1 360 780	964 209	101 425
2017	838 894	713 887	363 819	188 628	2 251 434	1 440 522	810 913	73 394
2016	755 789	646 299	336 476	173 926	2 318 650	1 490 101	828 549	34 895
2015	1 238 855	781 272	390 344	126 309	15 993 357	14 653 024	1 340 334	22 643
2014	1 420 952	1 066 404	598 376	317 720	16 519 231	15 002 481	1 516 751	21 906
2013	1 573 831	963 589	450 295	190 306	16 934 805	15 414 642	1 520 163	61 021

## I.2 - Nascimentos, Sobrevivência dos nascimentos e Mortes das Empresas

Ano	TOTAL					
	Empresas	NASCIMENTOS				Mortes
		TOTAL	Sobrevivência			
			A 1 ano	A 2 anos	A 5 anos	
N.º	N.º	N.º	N.º	N.º	N.º	
<b>TOTAL</b>						
2018	28 123	4 541				3 438 Pe
2017	26 641	4 300	3 238			3 014 Po
2016	25 351	3 941	2 951	2 288		2 996
2015	24 618	3 920	2 869	2 229		3 277
2014	23 916	3 653	2 668	2 024		3 171
2013	23 451	6 225	5 029	4 142	2 983	3 164
<b>FORMA JURÍDICA</b>						
<b>Empresas individuais</b>						
2018	18 908	3 510				2 721 Pe
2017	17 994	3 411	2 427			2 467 Po
2016	17 061	3 233	2 314	1 713		2 465
2015	16 375	3 195	2 250	1 698		2 586
2014	15 675	2 967	2 087	1 530		2 490
2013	15 218	5 520	4 400	3 589	2 567	2 465
<b>Sociedades</b>						
2018	9 215	1 031				717 Pe
2017	8 647	889	811			547 Po
2016	8 290	708	637	575		531
2015	8 243	725	619	531		691
2014	8 241	686	581	494		681
2013	8 233	705	629	553	416	699

Fonte: INE, Sistema de Contas Integradas das Empresas (SCIE)

**I.3 - Nascimentos, Sobrevivência dos nascimentos e Mortes das Empresas (com pelo menos 1 pessoa ao serviço remunerada)**

Ano	COM PELO MENOS 1 PESSOA AO SERVIÇO REMUNERADA					
	Empresas	NASCIMENTOS				Mortes
		TOTAL	Sobrevivência			
			A 1 ano	A 2 anos	A 5 anos	
N.º	N.º	N.º	N.º	N.º	N.º	
<b>TOTAL</b>						
2018	7 810	947				//
2017	7 430	876	768			667 Po
2016	7 122	714	611	515		562
2015	7 129	793	672	564		735
2014	7 100	755	630	515		755
2013	7 128	757	645	524	354	796
<b>FORMA JURÍDICA</b>						
<b>Empresas individuais</b>						
2018	1 135	166				//
2017	1 131	185	136			183 Po
2016	1 085	167	129	97		136
2015	1 083	165	127	100		169
2014	1 109	178	128	93		194
2013	1 103	180	139	97	57	183
<b>Sociedades</b>						
2018	6 675	781				//
2017	6 299	691	632			484 Po
2016	6 037	547	482	418		426
2015	6 046	628	545	464		566
2014	5 991	577	502	422		561
2013	6 025	577	506	427	297	613

Fonte: INE, Sistema de Contas Integradas das Empresas (SCIE)

#### I.4 - Taxa de natalidade, taxa de sobrevivência dos nascimentos e taxa de mortalidade das Empresas

Ano	TOTAL				
	Taxa de natalidade	Taxa de sobrevivência das empresas nascidas			Taxa de mortalidade
		A 1 ano	A 2 anos	5 anos	
	%	%	%	%	%
<b>TOTAL</b>					
2018	16,15				12,22 Pe
2017	16,14	75,30			11,31 Po
2016	15,55	74,88	58,06		11,82
2015	15,92	73,19	56,86		13,31
2014	15,27	73,04	55,41		13,26
2013	26,54	80,79	66,54	47,92	13,49
<b>FORMA JURÍDICA</b>					
<b>Empresas individuais</b>					
2018	18,56				14,39 Pe
2017	18,96	71,15			13,71 Po
2016	18,95	71,57	52,98		14,45
2015	19,51	70,42	53,15		15,79
2014	18,93	70,34	51,57		15,89
2013	36,27	79,71	65,02	46,50	16,20
<b>Sociedades</b>					
2018	11,19				7,78 Pe
2017	10,28	91,23			6,33 Po
2016	8,54	89,97	81,21		6,41
2015	8,80	85,38	73,24		8,38
2014	8,32	84,69	72,01		8,26
2013	8,56	89,22	78,44	59,01	8,49

Fonte: INE, Sistema de Contas Integradas das Empresas (SCIE)

Nota: A taxa de sobrevivência está expressa de acordo com o ano de nascimento da empresa.

**I.5 - Taxa de natalidade, taxa de sobrevivência dos nascimentos e taxa de mortalidade das Empresas (com pelo menos 1 pessoa ao serviço remunerada)**

Ano	TOTAL				
	Taxa de natalidade	Taxa de sobrevivência das empresas nascidas			Taxa de mortalidade
		A 1 ano	A 2 anos	5 anos	
	%	%	%	%	%
<b>TOTAL</b>					
2018	12,13				//
2017	11,79	87,67			8,98 Po
2016	10,03	85,57	72,13		7,89
2015	11,12	84,74	71,12		10,31
2014	10,63	83,44	68,21		10,63
2013	10,62	85,20	69,22	46,76	11,17
<b>FORMA JURÍDICA</b>					
<b>Empresas individuais</b>					
2018	14,63				//
2017	16,36	73,51			16,18 Po
2016	15,39	77,25	58,08		12,53
2015	15,24	76,97	60,61		15,60
2014	16,05	71,91	52,25		17,49
2013	16,32	77,22	53,89	31,67	16,59
<b>Sociedades</b>					
2018	11,70				//
2017	10,97	91,46			7,68 Po
2016	9,06	88,12	76,42		7,06
2015	10,39	86,78	73,89		9,36
2014	9,63	87,00	73,14		9,36
2013	9,58	87,69	74,00	51,47	10,17

**Fonte:** INE, Sistema de Contas Integradas das Empresas (SCIE)

**Nota:** A taxa de sobrevivência está expressa de acordo com o ano de nascimento da empresa.

**I.6 - Sociedades de elevado crescimento e "Gazelas"**

Ano	Empresas	Empresas com 10 ou mais pessoas remuneradas		
		Total	Empresas de elevado crescimento	Gazelas (empresas jovens de elevado crescimento)
	N.º	N.º	N.º	N.º
<b>TOTAL</b>				
2018	28 123	1 025	127	11
2017	26 641	935	130	11
2016	25 351	883	98	11
2015	24 618	852	66	7
2014	23 916	836	48	5
2013	23 451	868	40	7

Fonte: INE, Sistema de Contas Integradas das Empresas (SCIE)





**II. INDICADORES PATRIMONIAIS E  
DEMOGRÁFICOS DAS EMPRESAS  
FINANCEIRAS, 2013 – 2018**

---



## II.1 - Indicadores Económicos e Patrimoniais das Empresas Financeiras (Continua)

Ano	Empresas	Pessoal ao serviço	Pessoal remunerado	Gastos com o pessoal	Remunerações	Dimensão média	Gastos com o pessoal por pessoa empregada
	N.º	N.º	N.º	10 <sup>3</sup> Euros	10 <sup>3</sup> Euros	Pessoas/empresa	10 <sup>3</sup> Euros/pessoa
<b>TOTAL</b>							
2018	248	410	212	6 948	4 937	1,65	16,95
2017	241	392	175	5 759	4 092	1,63	14,69
2016	243	395	187	5 065	3 544	1,63	12,82
2015	257	2 539	2 338	121 146	75 814	9,88	47,71
2014	254	2 536	2 333	120 892	75 663	9,98	47,67
2013	277	2 722	2 493	111 943	83 801	9,83	41,13

## II.1 - Indicadores Económicos e Patrimoniais das Empresas Financeiras (Continuação)

Ano	Volume de negócios	Produção	VABpm	Excedente bruto de exploração	Ativo	Passivo	Capital próprio	Investimentos em ativos fixos tangíveis, biológicos e propriedades de investimento
	10 <sup>3</sup> Euros	10 <sup>3</sup> Euros	10 <sup>3</sup> Euros	10 <sup>3</sup> Euros	10 <sup>3</sup> Euros	10 <sup>3</sup> Euros	10 <sup>3</sup> Euros	10 <sup>3</sup> Euros
<b>TOTAL</b>								
2018	15 867	232 971	64 757	56 517	7 294 728	1 469 350	5 825 377	430
2017	9 135	24 583	19 508	13 437	7 988 213	4 108 993	3 879 220	751
2016	8 801	19 749	15 098	9 902	8 908 642	4 839 086	4 069 557	278
2015	564 978	216 733	142 493	20 351	20 470 450	16 278 562	4 191 887	840
2014	571 156	357 165	298 577	176 338	21 379 896	16 677 476	4 702 420	1 994
2013	600 742	901 049	828 798	715 309	22 680 211	17 540 662	5 139 549	2 179

Fonte: INE, Sistema de Contas Integradas das Empresas (SCIE)

## II.2 - Nascimentos, Sobrevivência dos nascimentos e Mortes das Empresas Financeiras

Ano	TOTAL					
	Empresas	NASCIMENTOS				Mortes
		TOTAL	Sobrevivência			
			A 1 ano	A 2 anos	A 5 anos	
N.º	N.º	N.º	N.º	N.º	N.º	

### TOTAL

2018	248	39				23	Pe
2017	241	28	17			27	Po
2016	243	30	29	24		26	
2015	257	27	17	11		42	
2014	254	30	23	13		33	
2013	277	35	23	17	8	44	

Fonte: INE, Sistema de Contas Integradas das Empresas (SCIE)

## II.3 - Nascimentos, Sobrevivência dos nascimentos e Mortes das Empresas Financeiras (com pelo menos 1 pessoa ao serviço remunerada)

Ano	COM PELO MENOS 1 PESSOA AO SERVIÇO REMUNERADA					
	Empresas	NASCIMENTOS				Mortes
		TOTAL	Sobrevivência			
			A 1 ano	A 2 anos	A 5 anos	
N.º	N.º	N.º	N.º	N.º	N.º	

### TOTAL

2018	72	5					//
2017	69	3	3			4	Po
2016	69	12	12	9		2	
2015	69	12	9	8		11	
2014	60	10	8	6		5	
2013	58	8	5	4	4	7	

Fonte: INE, Sistema de Contas Integradas das Empresas (SCIE)

#### II.4 - Taxa de natalidade, taxa de sobrevivência dos nascimentos e taxa de mortalidade das Empresas Financeiras

Ano	TOTAL				
	Taxa de natalidade	Taxa de sobrevivência das empresas nascidas			Taxa de mortalidade
		A 1 ano	A 2 anos	5 anos	
	%	%	%	%	%

##### TOTAL

2018	15,73				9,27	Pe
2017	11,62	60,71			11,20	Po
2016	12,35	96,67	80,00		10,70	
2015	10,51	62,96	40,74		16,34	
2014	11,81	76,67	43,33		12,99	
2013	12,64	65,71	48,57	22,86	15,88	

Fonte: INE, Sistema de Contas Integradas das Empresas (SCIE)

Nota: A taxa de sobrevivência está expressa de acordo com o ano de nascimento da empresa.

#### II.5 - Taxa de natalidade, taxa de sobrevivência dos nascimentos e taxa de mortalidade das Empresas Financeiras (com pelo menos 1 pessoa ao serviço remunerada)

Ano	TOTAL				
	Taxa de natalidade	Taxa de sobrevivência das empresas nascidas			Taxa de mortalidade
		A 1 ano	A 2 anos	5 anos	
	%	%	%	%	%

##### TOTAL

2018	6,94					//
2017	4,35	100,00			5,80	Po
2016	17,39	100,00	75,00		2,90	
2015	17,39	75,00	66,67		15,94	
2014	16,67	80,00	60,00		8,33	
2013	13,79	62,50	50,00	50,00	12,07	

Fonte: INE, Sistema de Contas Integradas das Empresas (SCIE)

Nota: A taxa de sobrevivência está expressa de acordo com o ano de nascimento da empresa.





**III. INDICADORES PATRIMONIAIS  
DAS EMPRESAS NÃO FINANCEIRAS,  
2013-2018**

---



**III.1 - Pessoas ao serviço nas Empresas não Financeiras, por forma jurídica, dimensão e sector de atividade económica**  
(Continua)

Ano	Empresas	Pessoal ao serviço	Pessoal remunerado	Gastos com o pessoal	Remunerações	Dimensão média	Gastos com o pessoal por pessoa empregada	Produtividade aparente do trabalho	Produtividade do trabalho ajustada ao salário	Peso dos gastos com o pessoal no VAB <sub>pm</sub>
	N.º	N.º	N.º	10 <sup>3</sup> Euros	10 <sup>3</sup> Euros	Pessoas/empresa	10 <sup>3</sup> Euros/pessoa	10 <sup>3</sup> Euros/pessoa	%	%
<b>TOTAL</b>										
2018	27 875	74 369	53 379	891 666	701 943	2,67	11,99	22,46	134,48	54,33
2017	26 400	69 260	49 422	792 833	624 723	2,62	11,45	22,11	137,81	52,66
2016	25 108	64 881	46 128	722 999	567 649	2,58	11,14	20,38	130,02	55,80
2015	24 361	62 293	44 317	682 716	536 175	2,56	10,96	19,10	123,99	58,23
2014	23 662	61 385	44 175	686 507	541 743	2,59	11,18	20,01	128,76	57,34
2013	23 174	61 409	44 686	696 479	545 580	2,65	11,34	18,73	120,17	61,99
<b>FORMA JURÍDICA</b>										
<b>Empresas individuais</b>										
2018	18 804	19 863	1 726	18 326	8 857	1,06	0,92	6,31	59,47	14,82
2017	17 885	18 900	1 723	17 386	8 640	1,06	0,92	6,07	60,16	15,41
2016	16 948	17 854	1 646	15 356	7 556	1,05	0,86	5,72	61,36	15,33
2015	16 251	17 191	1 673	14 766	7 404	1,06	0,86	5,38	60,90	16,25
2014	15 546	16 527	1 723	14 216	7 077	1,06	0,86	5,32	64,52	16,48
2013	15 060	16 133	1 815	14 610	7 588	1,07	0,91	5,16	64,14	17,89
<b>Sociedades</b>										
2018	9 071	54 506	51 653	873 340	693 086	6,01	16,02	28,35	167,68	57,55
2017	8 515	50 360	47 699	775 447	616 083	5,91	15,40	28,13	173,00	55,67
2016	8 160	47 027	44 482	707 642	560 093	5,76	15,05	25,94	163,08	59,19
2015	8 110	45 102	42 644	667 950	528 771	5,56	14,81	24,33	155,35	61,75
2014	8 116	44 858	42 452	672 291	534 666	5,53	14,99	25,42	160,53	60,51
2013	8 114	45 276	42 871	681 869	537 991	5,58	15,06	23,56	148,16	65,45

### III.1 - Pessoas ao serviço nas Empresas não Financeiras, por forma jurídica, dimensão e sector de atividade económica (Continuação)

Ano	Empresas	Pessoal ao serviço	Pessoal remunerado	Gastos com o pessoal	Remunerações	Dimensão média	Gastos com o pessoal por pessoa empregada	Produtividade aparente do trabalho	Produtividade do trabalho ajustada ao salário	Peso dos gastos com o pessoal no VAB <sub>pm</sub>
	N.º	N.º	N.º	10 <sup>3</sup> Euros	10 <sup>3</sup> Euros	Pessoas/empresa	10 <sup>3</sup> Euros/pessoa	10 <sup>3</sup> Euros/pessoa	%	%
<b>DIMENSÃO</b>										
<b>PME</b>										
2018	27 858	66 547	45 557	713 232	560 616	2,39	10,72	19,24	122,89	57,26
2017	26 384	61 796	41 958	627 508	493 039	2,34	10,15	19,05	127,37	54,96
2016	25 093	58 016	39 263	567 796	445 361	2,31	9,79	17,12	118,37	59,19
2015	24 349	56 153	38 178	541 275	424 575	2,31	9,64	16,79	118,41	58,93
2014	23 648	54 632	37 422	529 217	415 694	2,31	9,69	16,33	115,44	62,02
2013	23 160	55 566	38 843	552 793	432 033	2,40	9,95	15,18	106,63	68,55
<b>Micro</b>										
2018	26 803	38 022	17 167	204 521	157 445	1,42	5,38	10,24	85,93	53,22
2017	25 420	36 178	16 469	188 389	145 313	1,42	5,21	9,96	87,09	52,59
2016	24 190	34 356	15 712	174 104	134 349	1,42	5,07	8,96	80,82	57,04
2015	23 483	33 300	15 403	165 370	127 394	1,42	4,97	8,40	78,21	58,57
2014	22 799	32 508	15 334	165 790	127 741	1,43	5,10	8,18	75,62	62,47
2013	22 286	32 290	15 621	165 792	127 482	1,45	5,13	8,10	76,30	63,36
<b>Pequenas</b>										
2018	905	16 472	16 363	267 371	212 672	18,20	16,23	26,63	162,96	64,44
2017	829	15 013	14 915	232 772	185 008	18,11	15,50	26,48	169,68	62,22
2016	791	14 431	14 335	218 989	174 261	18,24	15,17	24,93	163,22	64,25
2015	754	13 925	13 872	206 856	164 457	18,47	14,86	22,52	151,03	69,78
2014	744	13 480	13 447	204 443	162 684	18,12	15,17	23,00	151,28	71,45
2013	762	13 836	13 793	208 920	165 718	18,16	15,10	20,89	137,90	77,77
<b>Médias</b>										
2018	150	12 053	12 027	241 339	190 499	80,35	20,02	37,54	187,07	54,06
2017	135	10 605	10 574	206 348	162 719	78,56	19,46	39,53	202,56	50,39
2016	112	9 229	9 216	174 702	136 752	82,40	18,93	35,28	186,11	55,78
2015	112	8 928	8 903	169 048	132 724	79,71	18,93	39,15	206,17	49,76
2014	105	8 644	8 641	158 984	125 269	82,32	18,39	36,56	198,73	52,68
2013	112	9 440	9 429	178 082	138 833	84,29	18,86	31,01	164,20	64,49
<b>Grandes</b>										
2018	17	7 822	7 822	178 434	141 328	460,12	22,81	49,91	218,77	45,10
2017	16	7 464	7 464	165 325	131 684	466,50	22,15	47,42	214,10	45,44
2016	15	6 865	6 865	155 203	122 287	457,67	22,61	47,94	212,06	46,13
2015	12	6 140	6 139	141 441	111 599	511,67	23,04	40,26	174,74	55,70
2014	14	6 753	6 753	157 290	126 050	482,36	23,29	49,82	213,90	45,73
2013	14	5 843	5 843	143 686	113 547	417,36	24,59	52,54	213,64	45,32

**III.1 - Pessoas ao serviço nas Empresas não Financeiras, por forma jurídica, dimensão e sector de atividade económica**  
(Continuação)

Ano	Empresas	Pessoal ao serviço	Pessoal remunerado	Gastos com o pessoal	Remunerações	Dimensão média	Gastos com o pessoal por pessoa empregada	Produtividade aparente do trabalho	Produtividade do trabalho ajustada ao salário	Peso dos gastos com o pessoal no VAB <sub>pm</sub>
	N.º	N.º	N.º	10 <sup>3</sup> Euros	10 <sup>3</sup> Euros	Pessoas/empresa	10 <sup>3</sup> Euros/pessoa	10 <sup>3</sup> Euros/pessoa	%	%
<b>SECTOR DE ATIVIDADE ECONÓMICA</b>										
<b>SECÇÃO A - AGRICULTURA, PRODUÇÃO ANIMAL, CAÇA, FLORESTA E PESCA</b>										
2018	4 828	5 658	1 005	14 286	10 568	1,17	2,52	5,13	36,10	57,43
2017	4 679	5 460	952	11 496	8 436	1,17	2,11	4,57	37,84	54,42
2016	4 645	5 351	859	9 726	6 996	1,15	1,82	3,95	34,92	56,71
2015	4 574	5 183	758	8 494	6 101	1,13	1,64	3,75	33,43	50,99
2014	4 528	5 108	726	8 072	5 798	1,13	1,58	3,85	34,65	48,55
2013	4 138	4 938	924	11 299	8 606	1,19	2,29	3,84	31,43	78,60
<b>SECÇÃO B - INDÚSTRIAS EXTRATIVAS</b>										
2018	15	66	54	1 401	1 047	4,40	21,23	29,33	113,06	72,03
2017	15	65	58	1 405	1 117	4,33	21,62	30,68	126,64	71,98
2016	17	68	58	1 561	1 249	4,00	22,96	41,34	153,59	55,83
2015	17	69	61	1 153	915	4,06	16,71	15,41	81,51	103,59
2014	19	71	60	1 257	979	3,74	17,70	21,66	103,40	83,69
2013	20	90	79	1 832	1 309	4,50	20,36	17,29	74,55	114,79
<b>SECÇÃO C - INDÚSTRIAS TRANSFORMADORAS</b>										
2018	715	4 035	3 715	63 093	50 575	5,64	15,64	23,39	137,71	72,08
2017	687	3 844	3 547	58 662	46 733	5,60	15,26	23,98	145,02	69,23
2016	674	3 718	3 434	50 947	40 162	5,52	13,70	20,54	138,43	73,32
2015	685	3 744	3 460	49 941	39 664	5,47	13,34	19,02	131,79	74,33
2014	703	3 780	3 491	49 810	39 321	5,38	13,18	18,21	127,64	78,64
2013	708	3 910	3 619	51 495	40 077	5,52	13,17	18,09	127,14	78,45
<b>SECÇÃO D - ELETRICIDADE, GÁS, VAPOR, ÁGUA QUENTE E FRIA E AR FRIO</b>										
2018	70	789	719	32 211	25 565	11,27	40,83	110,25	246,10	34,06
2017	57	798	740	29 905	23 785	14,00	37,47	111,14	275,01	31,22
2016	58	822	762	29 605	23 590	14,17	36,02	98,45	253,40	33,64
2015	15	803	786	29 726	23 054	53,53	37,02	96,53	255,25	34,62
2014	12	813	803	30 888	23 214	67,75	37,99	103,52	269,12	33,45
2013	16	831	817	31 266	23 385	51,94	37,62	108,93	284,64	31,58

### III.1 - Pessoas ao serviço nas Empresas não Financeiras, por forma jurídica, dimensão e sector de atividade económica (Continuação)

Ano	Empresas	Pessoal ao serviço	Pessoal remunerado	Gastos com o pessoal	Remunerações	Dimensão média	Gastos com o pessoal por pessoa empregada	Produtividade aparente do trabalho	Produtividade do trabalho ajustada ao salário	Peso dos gastos com o pessoal no VAB <sub>pm</sub>
	N.º	N.º	N.º	10 <sup>3</sup> Euros	10 <sup>3</sup> Euros	Pessoas/empresa	10 <sup>3</sup> Euros/pessoa	10 <sup>3</sup> Euros/pessoa	%	%
<b>SECÇÃO E - CAPTAÇÃO, TRATAMENTO E DISTRIBUIÇÃO DE ÁGUA; SANEAMENTO, GESTÃO DE RESÍDUOS E DESPOLUIÇÃO</b>										
2018	21	907	900	17 044	13 692	43,19	18,79	32,17	169,88	64,79
2017	26	904	894	16 133	12 862	34,77	17,85	32,68	181,07	59,90
2016	24	890	881	15 416	12 419	37,08	17,32	28,45	162,57	67,13
2015	21	859	855	14 808	11 927	40,90	17,24	29,15	168,33	62,84
2014	22	831	825	14 001	11 281	37,77	16,85	29,80	175,62	63,25
2013	22	515	508	8 914	7 239	23,41	17,31	31,41	178,98	54,27
<b>SECÇÃO F - CONSTRUÇÃO</b>										
2018	1 217	7 137	6 580	113 079	89 474	5,86	15,84	22,23	129,36	70,44
2017	1 142	6 181	5 642	95 531	75 500	5,41	15,46	22,24	131,37	68,15
2016	1 101	5 397	4 897	87 340	68 589	4,90	16,18	22,20	124,46	71,32
2015	1 137	5 482	4 938	86 102	67 293	4,82	15,71	21,02	120,55	72,60
2014	1 197	6 052	5 483	95 463	77 818	5,06	15,77	24,33	139,77	62,98
2013	1 313	6 344	5 695	100 188	80 941	4,83	15,79	21,25	120,82	71,15
<b>SECÇÃO G - COMÉRCIO POR GROSSO E A RETALHO; REPARAÇÃO DE VEÍCULOS AUTOMÓVEIS E MOTOCICLOS</b>										
2018	3 650	12 887	10 975	164 898	129 428	3,53	12,80	23,09	153,66	56,27
2017	3 553	12 465	10 641	153 049	121 733	3,51	12,28	20,44	142,13	61,07
2016	3 542	12 011	10 203	140 553	111 625	3,39	11,70	18,70	135,78	63,57
2015	3 574	11 811	9 946	133 903	106 612	3,30	11,34	17,06	126,71	66,60
2014	3 584	11 726	9 859	132 941	105 884	3,27	11,34	17,40	129,00	67,07
2013	3 745	11 947	9 954	133 453	105 696	3,19	11,17	14,88	111,00	76,74
<b>SECÇÃO H - TRANSPORTES E ARMAZENAGEM</b>										
2018	884	3 135	2 701	49 757	39 579	3,55	15,87	53,40	289,89	31,26
2017	856	2 993	2 598	47 044	37 601	3,50	15,72	52,88	292,05	30,13
2016	868	3 039	2 657	45 000	36 121	3,50	14,81	49,22	290,59	30,81
2015	867	2 884	2 535	44 489	35 642	3,33	15,43	46,22	263,37	34,89
2014	910	3 166	2 826	52 893	41 750	3,48	16,71	54,31	290,18	31,90
2013	962	3 220	2 866	57 783	44 562	3,35	17,95	50,88	252,34	36,82

**III.1 - Pessoas ao serviço nas Empresas não Financeiras, por forma jurídica, dimensão e sector de atividade económica**  
(Continuação)

Ano	Empresas	Pessoal ao serviço	Pessoal remunerado	Gastos com o pessoal	Remunerações	Dimensão média	Gastos com o pessoal por pessoa empregada	Produtividade aparente do trabalho	Produtividade do trabalho ajustada ao salário	Peso dos gastos com o pessoal no VAB <sub>pm</sub>
	N.º	N.º	N.º	10 <sup>3</sup> Euros	10 <sup>3</sup> Euros	Pessoas/empresa	10 <sup>3</sup> Euros/pessoa	10 <sup>3</sup> Euros/pessoa	%	%
<b>SECÇÃO I - ALOJAMENTO, RESTAURAÇÃO E SIMILARES</b>										
2018	3 747	16 491	14 113	203 693	158 793	4,40	12,35	22,65	156,95	54,48
2017	3 282	15 250	13 307	186 917	146 046	4,65	12,26	23,13	164,66	52,91
2016	2 809	13 816	12 243	170 180	132 162	4,92	12,32	21,80	156,81	56,32
2015	2 524	12 666	11 418	154 473	120 997	5,02	12,20	19,36	143,12	62,15
2014	2 292	11 893	10 848	146 059	114 471	5,19	12,28	18,37	136,43	66,84
2013	2 155	11 610	10 660	144 102	112 402	5,39	12,41	17,27	127,79	71,71
<b>SECÇÃO J - ATIVIDADES DE INFORMAÇÃO E DE COMUNICAÇÃO</b>										
2018	332	1 403	1 226	34 392	27 329	4,23	24,51	38,68	137,90	64,08
2017	320	1 211	1 026	28 547	22 749	3,78	23,57	43,37	155,88	54,34
2016	264	1 029	870	24 203	18 836	3,90	23,52	37,66	135,35	62,25
2015	255	916	765	23 075	18 189	3,59	25,19	47,01	155,84	53,22
2014	243	867	726	21 908	17 641	3,57	25,27	44,74	148,26	56,41
2013	229	837	695	21 763	17 020	3,66	26,00	43,05	137,48	59,81
<b>SECÇÃO L - ATIVIDADES IMOBILIÁRIAS</b>										
2018	913	1 641	996	14 467	11 577	1,80	8,82	22,45	154,54	35,16
2017	809	1 450	858	11 673	9 348	1,79	8,05	23,40	171,97	30,17
2016	726	1 290	761	9 962	8 000	1,78	7,72	20,86	159,35	34,08
2015	677	1 177	683	8 953	7 139	1,74	7,61	23,59	179,99	29,26
2014	639	1 130	674	9 354	7 465	1,77	8,28	22,25	160,31	33,71
2013	668	1 182	712	9 614	7 735	1,77	8,13	20,94	155,06	36,04
<b>SECÇÃO M - ATIVIDADES DE CONSULTORIA, CIENTÍFICAS, TÉCNICAS E SIMILARES</b>										
2018	2 229	4 153	2 508	54 799	43 223	1,86	13,20	24,30	111,22	54,86
2017	2 076	3 686	2 105	44 622	34 887	1,78	12,11	23,06	108,79	53,11
2016	1 925	3 299	1 861	39 888	31 072	1,71	12,09	20,52	95,72	59,93
2015	1 862	3 076	1 691	32 656	25 041	1,65	10,62	17,68	91,54	59,74
2014	1 805	2 978	1 653	32 291	24 961	1,65	10,84	18,25	93,44	59,21
2013	1 784	3 130	1 795	34 008	26 153	1,75	10,87	17,86	94,27	60,43

### III.1 - Pessoas ao serviço nas Empresas não Financeiras, por forma jurídica, dimensão e sector de atividade económica (Continuação)

Ano	Empresas	Pessoal ao serviço	Pessoal remunerado	Gastos com o pessoal	Remunerações	Dimensão média	Gastos com o pessoal por pessoa empregada	Produtividade aparente do trabalho	Produtividade do trabalho ajustada ao salário	Peso dos gastos com o pessoal no VAB <sub>pm</sub>
	N.º	N.º	N.º	10 <sup>3</sup> Euros	10 <sup>3</sup> Euros	Pessoas/empresa	10 <sup>3</sup> Euros/pessoa	10 <sup>3</sup> Euros/pessoa	%	%
<b>SECÇÃO N - ATIVIDADES ADMINISTRATIVAS E DOS SERVIÇOS DE APOIO</b>										
2018	4 485	7 723	3 507	59 987	47 466	1,72	7,77	14,00	81,87	54,49
2017	4 369	6 937	2 797	39 489	30 474	1,59	5,69	12,51	88,57	44,95
2016	4 063	6 503	2 647	36 505	28 004	1,60	5,61	11,00	79,79	50,23
2015	3 782	6 109	2 537	33 797	25 845	1,62	5,53	10,89	81,75	49,96
2014	3 408	5 623	2 434	32 409	24 943	1,65	5,76	10,43	78,36	54,49
2013	3 164	5 349	2 404	31 486	24 229	1,69	5,89	9,87	75,36	59,26
<b>SECÇÃO P - EDUCAÇÃO</b>										
2018	847	1 708	930	14 168	11 149	2,02	8,30	10,94	71,80	206,62
2017	830	1 696	930	15 272	12 018	2,04	9,00	11,89	72,41	304,59
2016	825	1 727	961	15 287	12 076	2,09	8,85	11,17	70,23	328,75
2015	918	1 850	998	16 231	12 698	2,02	8,77	11,15	68,56	431,68
2014	966	1 939	1 051	16 538	12 953	2,01	8,53	11,08	70,44	505,44
2013	966	1 891	993	15 588	12 236	1,96	8,24	10,29	65,54	658,28
<b>SECÇÃO Q - ATIVIDADES DE SAÚDE HUMANA E APOIO SOCIAL</b>										
2018	1 937	2 845	1 203	19 612	14 970	1,47	6,89	19,16	117,54	36,51
2017	1 789	2 595	1 091	17 531	13 242	1,45	6,76	19,25	119,79	35,69
2016	1 750	2 493	1 017	15 340	11 636	1,42	6,15	18,25	120,98	34,28
2015	1 672	2 340	934	13 261	9 974	1,40	5,67	16,92	119,16	33,69
2014	1 623	2 243	874	13 273	10 032	1,38	5,92	18,04	118,79	32,93
2013	1 566	2 382	1 060	14 408	10 754	1,52	6,05	16,34	120,20	38,31
<b>SECÇÃO R - ATIVIDADES ARTÍSTICAS, DE ESPETÁCULOS, DESPORTIVAS E RECREATIVAS</b>										
2018	936	1 804	1 046	21 453	17 065	1,93	11,89	21,71	105,86	60,90
2017	924	1 795	1 037	22 905	18 253	1,94	12,76	24,56	111,20	57,29
2016	884	1 663	921	19 892	16 052	1,88	11,96	21,09	97,63	63,93
2015	838	1 561	859	19 886	15 883	1,86	12,74	20,87	90,14	71,49
2014	780	1 431	777	17 908	14 394	1,83	12,51	22,85	99,13	64,03
2013	765	1 404	757	17 182	14 111	1,84	12,24	22,26	98,07	65,20
<b>SECÇÃO S - OUTRAS ATIVIDADES DE SERVIÇOS</b>										
2018	1 049	1 987	1 201	13 324	10 445	1,89	6,71	9,79	88,26	71,06
2017	986	1 930	1 199	12 654	9 941	1,96	6,56	9,35	88,59	71,48
2016	933	1 765	1 096	11 593	9 058	1,89	6,57	8,90	84,18	74,16
2015	943	1 763	1 093	11 770	9 205	1,87	6,68	9,00	83,59	77,42
2014	931	1 734	1 065	11 443	8 838	1,86	6,60	9,28	86,36	76,00
2013	953	1 829	1 148	12 099	9 126	1,92	6,62	8,83	83,74	80,70

Fonte: INE, Sistema de Contas Integradas das Empresas (SCIE)

### III.2 - Rendimentos e gastos nas Empresas não Financeiras, por forma jurídica, dimensão e sector de atividade económica (Continua)

Ano	Empresas	Volume de Negócios			Variações nos inventários da produção	Trabalhos para a própria entidade	Subsídios à exploração	Custos das mercadorias vendidas e das matérias consumidas	Fornecimentos e serviços externos	Juros e gastos similares suportados
		Total	Vendas	Prestação de serviços						
	N.º	10 <sup>3</sup> Euros	10 <sup>3</sup> Euros	10 <sup>3</sup> Euros	10 <sup>3</sup> Euros	10 <sup>3</sup> Euros	10 <sup>3</sup> Euros	10 <sup>3</sup> Euros	10 <sup>3</sup> Euros	10 <sup>3</sup> Euros
<b>TOTAL</b>										
2018	27 875	5 108 489	2 604 238	2 504 251	-9 767	14 741	65 555	2 164 904	1 381 945	60 461
2017	26 400	4 680 514	2 427 012	2 253 502	-13 241	11 193	61 213	1 994 450	1 242 322	78 042
2016	25 108	4 089 424	2 142 169	1 947 255	-6 795	10 146	57 426	1 795 618	1 081 816	86 763
2015	24 361	3 897 567	2 053 503	1 844 064	-10 772	8 860	49 651	1 740 399	1 059 783	105 573
2014	23 662	4 054 854	2 174 730	1 880 125	-28 551	12 083	65 755	1 847 794	1 077 794	138 592
2013	23 174	3 946 157	2 084 250	1 861 907	-27 316	10 646	62 998	1 792 276	1 084 402	182 337
<b>FORMA JURÍDICA</b>										
<b>Empresas individuais</b>										
2018	18 804	237 451	96 102	141 349	-179	55	2 919	65 605	49 757	1 221
2017	17 885	221 661	93 984	127 677	-95	56	2 913	63 744	46 164	1 005
2016	16 948	201 564	91 837	109 727	158	50	2 984	62 735	40 616	761
2015	16 251	190 141	88 238	101 904	-133	50	2 471	60 919	39 291	735
2014	15 546	182 660	87 320	95 340	9	53	2 580	60 905	37 304	733
2013	15 060	183 951	92 262	91 689	-55	57	2 509	65 547	37 807	688
<b>Sociedades</b>										
2018	9 071	4 871 038	2 508 136	2 362 902	-9 588	14 686	62 636	2 099 299	1 332 188	59 240
2017	8 515	4 458 853	2 333 028	2 125 825	-13 146	11 137	58 299	1 930 706	1 196 158	77 037
2016	8 160	3 887 860	2 050 332	1 837 528	-6 953	10 096	54 442	1 732 883	1 041 199	86 002
2015	8 110	3 707 426	1 965 265	1 742 161	-10 640	8 810	47 180	1 679 480	1 020 492	104 838
2014	8 116	3 872 194	2 087 410	1 784 785	-28 560	12 030	63 175	1 786 889	1 040 490	137 859
2013	8 114	3 762 206	1 991 989	1 770 218	-27 262	10 589	60 489	1 726 729	1 046 595	181 649

### III.2 - Rendimentos e gastos nas Empresas não Financeiras, por forma jurídica, dimensão e sector de atividade económica (Continuação)

Ano	Empresas	Volume de Negócios			Variações nos inventários da produção	Trabalhos para a própria entidade	Subsídios à exploração	Custos das mercadorias vendidas e das matérias consumidas	Fornecimentos e serviços externos	Juros e gastos similares suportados
		Total	Vendas	Prestação de serviços						
		N.º	10 <sup>3</sup> Euros	10 <sup>3</sup> Euros						
<b>DIMENSÃO</b>										
<b>PME</b>										
2018	27 858	4 107 168	2 088 742	2 018 426	-9 431	2 467	59 427	1 807 736	1 107 668	48 375
2017	26 384	3 841 620	2 028 812	1 812 808	-12 185	1 302	58 128	1 711 681	1 029 540	58 598
2016	25 093	3 333 635	1 800 295	1 533 340	-6 720	1 473	53 534	1 541 519	893 288	65 373
2015	24 349	3 213 737	1 718 717	1 495 020	-10 350	1 222	44 320	1 492 250	857 354	77 635
2014	23 648	3 188 927	1 807 072	1 381 855	-28 563	4 903	59 826	1 566 641	819 498	99 537
2013	23 160	2 941 842	1 558 347	1 383 495	-27 162	4 040	59 188	1 377 954	795 947	128 492
<b>Micro</b>										
2018	26 803	1 265 890	597 213	668 677	4 908	955	15 499	533 724	362 134	16 433
2017	25 420	1 193 783	592 966	600 817	-1 862	659	11 705	526 546	322 717	23 638
2016	24 190	1 071 198	549 116	522 081	-2 700	577	10 346	491 300	284 768	32 250
2015	23 483	1 010 823	523 372	487 451	-6 575	386	6 446	461 986	277 662	35 175
2014	22 799	1 037 209	558 667	478 542	-22 386	1 148	10 443	491 077	276 171	50 360
2013	22 286	1 029 449	544 393	485 056	-16 191	362	9 429	483 539	276 531	67 325
<b>Pequenas</b>										
2018	905	1 505 565	831 634	673 931	-12 498	1 292	31 081	717 771	383 159	21 135
2017	829	1 381 912	747 842	634 070	-15 144	303	29 876	629 837	377 845	23 831
2016	791	1 269 409	702 258	567 150	-5 329	697	27 112	600 731	343 207	19 927
2015	754	1 142 985	628 044	514 941	-5 779	429	23 798	544 343	313 506	19 983
2014	744	1 164 002	666 876	497 126	-6 322	3 348	30 815	577 815	315 573	26 576
2013	762	1 108 963	634 524	474 439	-12 738	3 361	28 039	549 158	300 634	32 598
<b>Médias</b>										
2018	150	1 335 713	659 895	675 818	-1 842	221	12 847	556 240	362 376	10 807
2017	135	1 265 924	688 004	577 920	4 822	339	16 546	555 299	328 978	11 128
2016	112	993 028	548 920	444 108	1 309	199	16 076	449 488	265 313	13 196
2015	112	1 059 929	567 301	492 628	2 004	406	14 075	485 920	266 186	22 477
2014	105	987 716	581 529	406 187	144	406	18 568	497 748	227 753	22 600
2013	112	803 430	379 430	424 000	1 767	317	21 721	345 257	218 782	28 570
<b>Grandes</b>										
2018	17	1 001 321	515 496	485 825	- 335	12 274	6 129	357 168	274 277	12 087
2017	16	838 894	398 199	440 695	-1 057	9 891	3 085	282 769	212 782	19 444
2016	15	755 789	341 875	413 915	-75	8 673	3 892	254 099	188 528	21 389
2015	12	683 830	334 786	349 045	-423	7 638	5 331	248 149	202 428	27 938
2014	14	865 927	367 657	498 270	13	7 180	5 929	281 154	258 297	39 055
2013	14	1 004 315	525 903	478 412	-154	6 606	3 810	414 322	288 454	53 845

**III.2 - Rendimentos e gastos nas Empresas não Financeiras, por forma jurídica, dimensão e sector de atividade económica**  
(Continuação)

Ano	Empresas	Volume de Negócios			Variações nos inventários da produção	Trabalhos para a própria entidade	Subsídios à exploração	Custos das mercadorias vendidas e das matérias consumidas	Fornecimentos e serviços externos	Juros e gastos similares suportados
		Total	Vendas	Prestação de serviços						
	N.º	10 <sup>3</sup> Euros	10 <sup>3</sup> Euros	10 <sup>3</sup> Euros	10 <sup>3</sup> Euros	10 <sup>3</sup> Euros	10 <sup>3</sup> Euros	10 <sup>3</sup> Euros	10 <sup>3</sup> Euros	10 <sup>3</sup> Euros
<b>SECTOR DE ATIVIDADE ECONÓMICA</b>										
<b>SECÇÃO A - AGRICULTURA, PRODUÇÃO ANIMAL, CAÇA, FLORESTA E PESCA</b>										
2018	4 828	83 855	76 403	7 452	1 021	37	4 569	42 369	18 069	651
2017	4 679	76 032	68 820	7 212	647	38	4 141	39 016	16 788	658
2016	4 645	66 840	63 300	3 540	-64	34	4 299	36 223	13 997	567
2015	4 574	65 233	59 509	5 724	-70	59	3 062	34 185	14 559	745
2014	4 528	61 703	56 775	4 928	119	36	3 342	31 425	14 067	854
2013	4 138	60 003	55 385	4 618	-25	38	4 886	29 893	16 041	868
<b>SECÇÃO B - INDÚSTRIAS EXTRATIVAS</b>										
2018	15	7 676	6 587	1 089	-11	0	41	3 232	2 685	78
2017	15	6 230	5 272	958	18	0	81	2 620	2 138	78
2016	17	5 995	4 540	1 455	-39	0	100	2 725	1 953	90
2015	17	4 360	3 700	660	4	0	0	1 409	2 104	123
2014	19	3 977	3 408	568	7	0	64	1 182	1 786	297
2013	20	4 019	3 270	749	65	0	62	1 066	1 840	367
<b>SECÇÃO C - INDÚSTRIAS TRANSFORMADORAS</b>										
2018	715	279 091	210 062	69 029	1 704	977	8 140	142 339	53 213	1 845
2017	687	266 009	207 526	58 483	3 377	43	8 807	134 900	50 465	2 098
2016	674	229 810	184 770	45 040	1 171	151	7 957	118 692	43 781	2 479
2015	685	237 012	193 696	43 315	1 425	90	5 247	128 921	44 073	5 268
2014	703	251 785	210 283	41 502	334	238	6 882	145 525	44 280	7 716
2013	708	244 079	203 082	40 997	533	78	6 469	139 298	41 321	8 414
<b>SECÇÃO D - ELETRICIDADE, GÁS, VAPOR, ÁGUA QUENTE E FRIA E AR FRIO</b>										
2018	70	211 114	210 659	455	0	10 809	10	111 142	16 208	5 774
2017	57	202 203	201 776	427	0	7 851	137	99 906	14 487	11 027
2016	58	176 911	176 057	854	0	7 459	3	82 441	14 061	11 383
2015	15	191 968	191 095	873	0	7 132	3	97 620	15 665	16 000
2014	12	222 601	222 165	435	0	6 502	2	122 985	13 914	19 927
2013	16	233 677	232 956	721	0	5 856	0	128 712	12 916	22 889

### III.2 - Rendimentos e gastos nas Empresas não Financeiras, por forma jurídica, dimensão e sector de atividade económica (Continuação)

Ano	Empresas	Volume de Negócios			Variações nos inventários da produção	Trabalhos para a própria entidade	Subsídios à exploração	Custos das mercadorias vendidas e das matérias consumidas	Fornecimentos e serviços externos	Juros e gastos similares suportados
		Total	Vendas	Prestação de serviços						
	N.º	10 <sup>3</sup> Euros	10 <sup>3</sup> Euros	10 <sup>3</sup> Euros	10 <sup>3</sup> Euros	10 <sup>3</sup> Euros	10 <sup>3</sup> Euros	10 <sup>3</sup> Euros	10 <sup>3</sup> Euros	10 <sup>3</sup> Euros
<b>SECÇÃO E - CAPTAÇÃO, TRATAMENTO E DISTRIBUIÇÃO DE ÁGUA; SANEAMENTO, GESTÃO DE RESÍDUOS E DESPOLUIÇÃO</b>										
2018	21	43 299	6 956	36 343	0	0	3 139	4 388	13 669	198
2017	26	45 120	10 691	34 429	0	0	2 878	5 057	16 438	360
2016	24	41 112	6 353	34 760	-268	650	2 655	5 976	13 256	447
2015	21	40 330	7 073	33 257	-721	0	1 708	5 074	11 344	571
2014	22	40 021	7 764	32 257	0	0	2 854	6 314	12 426	599
2013	22	42 109	6 137	35 971	107	0	9	4 844	21 911	1 317
<b>SECÇÃO F - CONSTRUÇÃO</b>										
2018	1 217	484 567	83 293	401 274	-4 079	1 135	1 826	116 683	210 217	5 441
2017	1 142	412 154	77 688	334 466	-5 532	1 668	2 326	99 826	171 383	5 984
2016	1 101	382 129	90 663	291 466	-4 040	598	1 822	108 788	155 313	8 197
2015	1 137	383 870	61 595	322 275	-2 559	476	979	84 743	184 684	10 629
2014	1 197	501 201	102 575	398 626	-21 709	2 867	2 378	112 249	221 913	17 251
2013	1 313	530 240	81 026	449 214	-19 247	2 475	1 500	113 698	259 410	33 920
<b>SECÇÃO G - COMÉRCIO POR GROSSO E A RETALHO; REPARAÇÃO DE VEÍCULOS AUTOMÓVEIS E MOTOCICLOS</b>										
2018	3 650	1 939 165	1 847 118	92 047	616	72	7 776	1 475 085	197 773	7 424
2017	3 553	1 775 371	1 692 400	82 971	-5	62	7 399	1 357 053	178 364	15 113
2016	3 542	1 561 687	1 484 118	77 569	211	64	6 586	1 207 174	162 427	9 164
2015	3 574	1 487 599	1 413 440	74 159	418	155	3 265	1 166 700	146 679	9 556
2014	3 584	1 545 562	1 484 127	61 436	-121	182	8 735	1 237 744	145 469	11 629
2013	3 745	1 479 146	1 418 488	60 658	213	356	7 365	1 200 400	131 252	17 248
<b>SECÇÃO H - TRANSPORTES E ARMAZENAGEM</b>										
2018	884	363 095	1 836	361 259	60	787	8 980	25 527	201 196	5 292
2017	856	333 528	1 847	331 681	-275	765	2 825	20 862	179 099	6 264
2016	868	284 281	3 043	281 238	-49	566	4 356	16 134	144 673	7 787
2015	867	265 689	4 253	261 436	-34	508	6 601	19 021	140 178	9 717
2014	910	314 219	5 316	308 902	-82	678	6 933	23 140	146 269	13 282
2013	962	297 372	3 473	293 899	2	462	7 695	14 836	147 959	15 854

### III.2 - Rendimentos e gastos nas Empresas não Financeiras, por forma jurídica, dimensão e sector de atividade económica (Continuação)

Ano	Empresas	Volume de Negócios			Variações nos inventários da produção	Trabalhos para a própria entidade	Subsídios à exploração	Custos das mercadorias vendidas e das matérias consumidas	Fornecimentos e serviços externos	Juros e gastos similares suportados
		Total	Vendas	Prestação de serviços						
	N.º	10 <sup>3</sup> Euros	10 <sup>3</sup> Euros	10 <sup>3</sup> Euros	10 <sup>3</sup> Euros	10 <sup>3</sup> Euros	10 <sup>3</sup> Euros	10 <sup>3</sup> Euros	10 <sup>3</sup> Euros	10 <sup>3</sup> Euros
<b>SECÇÃO I - ALOJAMENTO, RESTAURAÇÃO E SIMILARES</b>										
2018	3 747	767 726	57 758	709 968	483	82	6 226	160 113	242 463	11 706
2017	3 282	720 437	49 629	670 808	359	36	5 802	149 216	227 782	12 608
2016	2 809	634 408	45 460	588 948	215	23	4 557	134 552	204 281	13 405
2015	2 524	548 111	33 303	514 808	312	7	2 452	121 888	184 760	15 364
2014	2 292	498 633	30 567	468 066	-1 407	8	5 350	118 082	166 435	18 952
2013	2 155	465 370	30 362	435 008	410	298	4 956	111 648	160 023	23 664
<b>SECÇÃO J - ATIVIDADES DE INFORMAÇÃO E DE COMUNICAÇÃO</b>										
2018	332	120 594	10 084	110 510	0	680	1 230	6 214	61 653	552
2017	320	113 410	7 673	105 737	-9	489	656	5 916	58 393	954
2016	264	91 302	6 942	84 360	-50	281	651	4 942	50 466	1 106
2015	255	93 125	5 566	87 558	21	339	238	3 532	47 880	2 575
2014	243	88 536	6 911	81 625	-66	71	368	4 117	47 168	649
2013	229	77 913	5 104	72 809	72	383	245	3 335	39 124	624
<b>SECÇÃO L - ATIVIDADES IMOBILIÁRIAS</b>										
2018	913	136 166	61 379	74 787	-9 557	27	641	34 242	54 443	10 167
2017	809	128 690	67 781	60 909	-11 766	2	785	36 398	45 419	9 712
2016	726	99 075	48 025	51 050	-3 962	3	564	41 310	28 046	10 513
2015	677	97 075	55 940	41 135	-9 644	0	138	44 300	24 739	12 504
2014	639	66 885	23 719	43 166	-5 309	558	399	18 090	23 136	14 664
2013	668	77 513	29 193	48 320	-9 593	1	846	20 799	25 046	14 084
<b>SECÇÃO M - ATIVIDADES DE CONSULTORIA, CIENTÍFICAS, TÉCNICAS E SIMILARES</b>										
2018	2 229	171 100	7 875	163 225	16	134	2 176	8 195	63 277	7 814
2017	2 076	138 235	8 192	130 043	- 51	185	2 024	8 585	45 888	9 156
2016	1 925	109 386	9 525	99 861	47	286	1 932	9 339	34 627	17 363
2015	1 862	99 135	10 936	88 199	43	9	941	11 299	33 258	16 266
2014	1 805	96 010	9 539	86 472	-211	931	1 543	6 601	36 482	26 577
2013	1 784	92 340	5 363	86 977	167	678	1 599	5 311	33 194	36 827

### III.2 - Rendimentos e gastos nas Empresas não Financeiras, por forma jurídica, dimensão e sector de atividade económica (Continuação)

Ano	Empresas	Volume de Negócios			Variações nos inventários da produção	Trabalhos para a própria entidade	Subsídios à exploração	Custos das mercadorias vendidas e das matérias consumidas	Fornecimentos e serviços externos	Juros e gastos similares suportados
		Total	Vendas	Prestação de serviços						
	Nº	10 <sup>3</sup> Euros	10 <sup>3</sup> Euros	10 <sup>3</sup> Euros	10 <sup>3</sup> Euros	10 <sup>3</sup> Euros	10 <sup>3</sup> Euros	10 <sup>3</sup> Euros	10 <sup>3</sup> Euros	10 <sup>3</sup> Euros
<b>SECÇÃO N - ATIVIDADES ADMINISTRATIVAS E DOS SERVIÇOS DE APOIO</b>										
2018	4 485	261 015	15 383	245 632	-22	1	1 350	14 984	138 638	965
2017	4 369	228 984	17 377	211 607	-2	52	1 074	15 245	127 653	1 187
2016	4 063	196 477	9 510	186 967	30	0	876	8 175	117 370	1 051
2015	3 782	184 530	5 486	179 044	12	1	771	4 507	114 320	1 361
2014	3 408	175 169	3 400	171 769	-47	8	930	3 646	114 281	1 638
2013	3 164	167 277	2 161	165 116	-58	0	1 244	3 203	113 457	1 756
<b>SECÇÃO P - EDUCAÇÃO</b>										
2018	847	15 558	200	15 358	0	0	12 324	682	8 550	312
2017	830	16 285	291	15 994	0	0	15 459	739	10 332	495
2016	825	17 176	351	16 824	0	30	14 929	810	11 509	478
2015	918	17 000	290	16 710	0	59	17 158	546	12 504	742
2014	966	17 538	267	17 271	-1	0	18 490	545	13 810	745
2013	966	17 188	259	16 929	-18	0	17 403	549	13 718	639
<b>SECÇÃO Q - ATIVIDADES DE SAÚDE HUMANA E APOIO SOCIAL</b>										
2018	1 937	112 204	1 460	110 744	0	0	1 427	6 078	52 690	890
2017	1 789	106 000	3 415	102 585	0	0	1 292	6 087	51 419	852
2016	1 750	94 619	3 016	91 603	0	0	1 167	5 594	44 531	879
2015	1 672	82 053	2 687	79 366	0	0	633	4 589	38 507	938
2014	1 623	82 506	3 538	78 967	0	0	615	5 126	37 421	1 378
2013	1 566	74 618	2 563	72 055	0	0	1 805	4 351	32 969	1 209
<b>SECÇÃO R - ATIVIDADES ARTÍSTICAS, DE ESPETÁCULOS, DESPORTIVAS E RECREATIVAS</b>										
2018	936	72 156	3 148	69 008	2	0	4 627	6 616	32 497	886
2017	924	73 971	2 950	71 021	2	0	4 911	6 689	32 181	1 086
2016	884	62 945	2 910	60 035	2	0	4 571	6 546	28 048	1 426
2015	838	66 546	1 975	64 571	10	0	5 417	5 961	31 636	2 244
2014	780	54 143	1 228	52 915	1	0	5 436	4 769	25 589	1 748
2013	765	48 959	1 313	47 646	2	0	5 449	4 566	20 348	1 856
<b>SECÇÃO S - OUTRAS ATIVIDADES DE SERVIÇOS</b>										
2018	1 049	40 107	4 036	36 071	1	1	1 073	7 016	14 706	466
2017	986	37 856	3 685	34 171	-3	0	617	6 334	14 092	409
2016	933	35 271	3 586	31 685	0	0	401	6 197	13 475	428
2015	943	33 932	2 960	30 972	12	24	1 037	6 104	12 893	967
2014	931	34 365	3 147	31 219	-59	4	1 434	6 255	13 349	687
2013	953	34 334	4 116	30 218	52	21	1 464	5 766	13 875	802

Fonte: INE, Sistema de Contas Integradas das Empresas (SCIE)

### III.3 - Resultados nas Empresas não Financeiras, por forma jurídica, dimensão e sector de atividade económica (Continua)

Ano	Empresas	Produção	VAB <sub>pm</sub>	Excedente bruto de exploração	Resultado líquido do período
	N.º	10 <sup>6</sup> Euros	10 <sup>3</sup> Euros	10 <sup>3</sup> Euros	10 <sup>3</sup> Euros
<b>TOTAL</b>					
2018	27 875	3 596 191	1 641 266	779 014	595 614
2017	26 400	3 295 569	1 505 660	738 290	559 980
2016	25 108	2 842 030	1 295 720	599 224	418 362
2015	24 361	2 672 725	1 172 505	507 185	241 971
2014	23 662	2 774 983	1 197 275	541 838	147 470
2013	23 174	2 703 966	1 123 462	453 736	140 259
<b>FORMA JURÍDICA</b>					
<b>Empresas individuais</b>					
2018	18 804	191 941	123 642	107 098	99 992
2017	17 885	178 257	112 847	97 340	91 007
2016	16 948	157 246	100 154	86 843	80 457
2015	16 251	146 996	90 844	77 640	72 018
2014	15 546	139 075	86 273	73 757	67 562
2013	15 060	135 259	81 660	68 685	62 923
<b>Sociedades</b>					
2018	9 071	3 404 250	1 517 624	671 916	495 621
2017	8 515	3 117 312	1 392 812	640 950	468 973
2016	8 160	2 684 784	1 195 567	512 382	337 904
2015	8 110	2 525 729	1 081 661	429 545	169 953
2014	8 116	2 635 909	1 111 002	468 081	79 908
2013	8 114	2 568 707	1 041 802	385 051	77 336
<b>DIMENSÃO</b>					
<b>PME</b>					
2018	27 858	2 783 588	1 245 622	567 086	498 436
2017	26 384	2 581 682	1 141 840	549 662	492 720
2016	25 093	2 195 731	959 245	425 298	327 901
2015	24 349	2 096 794	918 564	401 438	201 883
2014	23 648	2 016 793	853 302	362 680	79 833
2013	23 160	1 939 180	806 399	290 450	90 774
<b>Micro</b>					
2018	26 803	879 024	384 261	184 731	189 863
2017	25 420	802 798	358 222	172 024	216 240
2016	24 190	694 657	305 215	133 560	147 613
2015	23 483	658 319	282 362	114 227	86 167
2014	22 799	647 431	265 372	100 005	17 646
2013	22 286	646 806	261 648	95 705	69 872
<b>Pequenas</b>					
2018	905	945 808	414 899	171 239	178 144
2017	829	894 108	374 113	164 785	141 527
2016	791	815 862	340 814	140 843	102 900
2015	754	731 473	296 460	106 752	27 079
2014	744	727 853	286 142	105 603	-3 887
2013	762	688 107	268 627	80 074	-19 385
<b>Médias</b>					
2018	150	958 756	446 462	211 115	130 429
2017	135	884 776	409 506	212 853	134 953
2016	112	685 212	313 215	150 896	77 388
2015	112	707 002	339 742	180 459	88 637
2014	105	641 509	301 788	157 072	66 074
2013	112	604 267	276 124	114 671	40 287
<b>Grandes</b>					
2018	17	812 603	395 643	211 928	97 178
2017	16	713 887	363 819	188 628	67 260
2016	15	646 299	336 476	173 926	90 461
2015	12	575 931	253 942	105 747	40 088
2014	14	758 190	343 973	179 158	67 636
2013	14	764 786	317 062	163 286	49 484

### III.3 - Resultados nas Empresas não Financeiras, por forma jurídica, dimensão e sector de atividade económica (Continuação)

Ano	Empresas	Produção	VAB <sub>pm</sub>	Excedente bruto de exploração	Resultado líquido do período
	N.º	10 <sup>3</sup> Euros	10 <sup>3</sup> Euros	10 <sup>3</sup> Euros	10 <sup>3</sup> Euros

#### SECTOR DE ATIVIDADE ECONÓMICA

##### SECÇÃO A - AGRICULTURA, PRODUÇÃO ANIMAL, CAÇA, FLORESTA E PESCA

2018	4 828	79 640	24 875	14 751	9 920
2017	4 679	72 557	21 126	13 454	9 935
2016	4 645	62 515	17 151	11 429	7 209
2015	4 574	51 416	16 659	10 921	5 704
2014	4 528	49 944	16 626	11 606	6 003
2013	4 138	49 334	14 376	7 681	-1 241

##### SECÇÃO B - INDÚSTRIAS EXTRATIVAS

2018	15	6 649	1 945	535	1 543
2017	15	5 709	1 952	589	-4 167
2016	17	8 421	2 796	1 250	1 361
2015	17	4 471	1 113	-90	-1 268
2014	19	4 119	1 502	281	-1 644
2013	20	4 318	1 596	-276	-1 891

##### SECÇÃO C - INDÚSTRIAS TRANSFORMADORAS

2018	715	243 073	87 526	31 279	18 367
2017	687	239 684	84 739	33 532	13 930
2016	674	205 486	69 484	25 411	9 447
2015	685	201 842	67 186	21 278	-15 275
2014	703	206 632	63 340	19 033	-11 959
2013	708	201 046	65 641	19 241	-10 504

##### SECÇÃO D - ELETRICIDADE, GÁS, VAPOR, ÁGUA QUENTE E FRIA E AR FRIO

2018	70	217 580	94 585	54 776	14 233
2017	57	205 578	95 775	58 781	10 892
2016	58	179 514	87 999	51 321	7 943
2015	15	194 356	85 870	47 789	7 195
2014	12	224 675	92 330	53 273	6 859
2013	16	235 970	98 992	59 256	6 975

##### SECÇÃO E - CAPTAÇÃO, TRATAMENTO E DISTRIBUIÇÃO DE ÁGUA; SANEAMENTO, GESTÃO DE RESÍDUOS E DESPOLIÇÃO

2018	21	43 165	26 306	12 137	2 430
2017	26	48 487	26 931	13 406	1 645
2016	24	41 256	22 966	9 902	-101
2015	21	39 444	23 566	10 235	2 370
2014	22	39 920	22 137	10 766	-1 453
2013	22	42 805	16 426	7 260	-23 801

##### SECÇÃO F - CONSTRUÇÃO

2018	1 217	467 788	160 538	45 580	30 153
2017	1 142	397 176	140 187	41 961	28 435
2016	1 101	351 962	122 468	32 466	18 527
2015	1 137	367 305	118 597	29 127	-4 422
2014	1 197	466 556	151 581	51 811	-9 638
2013	1 313	489 058	140 812	34 653	-9 926

**III.3 - Resultados nas Empresas não Financeiras, por forma jurídica, dimensão e sector de atividade económica**  
(Continuação)

Ano	Empresas	Produção	VAB <sub>pm</sub>	Excedente bruto de exploração	Resultado líquido do período
	N.º	10 <sup>3</sup> Euros	10 <sup>3</sup> Euros	10 <sup>3</sup> Euros	10 <sup>3</sup> Euros
<b>SECÇÃO G - COMÉRCIO POR GROSSO E A RETALHO; REPARAÇÃO DE VEÍCULOS AUTOMÓVEIS E MOTOCICLOS</b>					
2018	3 650	530 120	293 066	132 625	104 163
2017	3 553	479 755	250 629	101 775	76 493
2016	3 542	417 328	221 104	84 111	74 717
2015	3 574	380 440	201 047	67 577	42 428
2014	3 584	378 584	198 225	71 033	55 099
2013	3 745	337 419	173 910	44 338	19 045
<b>SECÇÃO H - TRANSPORTES E ARMAZENAGEM</b>					
2018	884	385 081	159 184	117 661	33 548
2017	856	354 963	156 144	111 237	22 527
2016	868	304 860	146 064	104 566	44 638
2015	867	283 596	127 509	88 813	37 794
2014	910	330 687	165 807	119 061	47 628
2013	962	320 398	156 950	106 037	41 027
<b>SECÇÃO I - ALOJAMENTO, RESTAURAÇÃO E SIMILARES</b>					
2018	3 747	743 067	373 909	169 862	101 984
2017	3 282	702 201	353 258	165 794	92 516
2016	2 809	615 654	302 187	130 969	57 842
2015	2 524	526 929	248 552	90 767	25 942
2014	2 292	474 989	218 528	72 401	17 469
2013	2 155	448 975	200 964	56 451	-46 651
<b>SECÇÃO J - ATIVIDADES DE INFORMAÇÃO E DE COMUNICAÇÃO</b>					
2018	332	118 672	53 668	19 880	9 792
2017	320	112 448	52 530	23 977	16 458
2016	264	90 756	38 883	14 544	8 515
2015	255	92 978	43 354	19 984	7 604
2014	243	87 242	38 834	16 880	8 667
2013	229	76 910	36 389	14 271	5 474
<b>SECÇÃO L - ATIVIDADES IMOBILIÁRIAS</b>					
2018	913	99 559	41 143	22 368	20 478
2017	809	87 828	38 695	22 252	4 053
2016	726	60 041	29 235	16 947	16 454
2015	677	57 564	30 602	18 818	12 289
2014	639	53 225	27 745	15 787	-6 106
2013	668	59 619	26 679	15 134	876
<b>SECÇÃO M - ATIVIDADES DE CONSULTORIA, CIENTÍFICAS, TÉCNICAS E SIMILARES</b>					
2018	2 229	173 009	99 885	46 127	167 790
2017	2 076	134 892	84 023	40 382	202 148
2016	1 925	104 386	66 560	27 796	105 545
2015	1 862	91 980	54 668	21 721	66 800
2014	1 805	93 882	54 534	22 065	-9 390
2013	1 784	92 808	56 278	21 897	128 626

### III.3 - Resultados nas Empresas não Financeiras, por forma jurídica, dimensão e sector de atividade económica (Continuação)

Ano	Empresas	Produção	VAB <sub>pm</sub>	Excedente bruto de exploração	Resultado líquido do período
	N.º	10 <sup>3</sup> Euros	10 <sup>3</sup> Euros	10 <sup>3</sup> Euros	10 <sup>3</sup> Euros
<b>SECÇÃO N - ATIVIDADES ADMINISTRATIVAS E DOS SERVIÇOS DE APOIO</b>					
2018	4 485	251 718	110 087	48 171	34 389
2017	4 369	218 610	87 853	47 259	39 527
2016	4 063	191 799	72 673	35 055	24 213
2015	3 782	183 879	67 642	32 735	21 061
2014	3 408	175 704	59 479	26 263	15 224
2013	3 164	168 421	53 130	21 305	9 517
<b>SECÇÃO P - EDUCAÇÃO</b>					
2018	847	16 204	6 857	4 515	2 753
2017	830	16 333	5 014	4 896	2 662
2016	825	17 117	4 650	4 008	1 414
2015	918	17 067	3 760	4 397	1 946
2014	966	17 454	3 272	4 954	2 274
2013	966	17 596	2 368	3 866	1 790
<b>SECÇÃO Q - ATIVIDADES DE SAÚDE HUMANA E APOIO SOCIAL</b>					
2018	1 937	111 204	53 717	34 902	26 360
2017	1 789	105 465	49 122	32 419	24 858
2016	1 750	93 957	44 752	30 152	22 420
2015	1 672	81 613	39 358	26 327	18 669
2014	1 623	81 801	40 311	27 190	18 713
2013	1 566	74 425	37 605	24 510	15 048
<b>SECÇÃO R - ATIVIDADES ARTÍSTICAS, DE ESPETÁCULOS, DESPORTIVAS E RECREATIVAS</b>					
2018	936	73 288	35 224	17 714	14 627
2017	924	79 324	39 978	21 185	15 839
2016	884	65 479	31 116	15 173	16 684
2015	838	67 085	27 817	12 687	12 807
2014	780	58 772	27 967	14 787	7 993
2013	765	53 278	26 354	14 069	6 956
<b>SECÇÃO S - OUTRAS ATIVIDADES DE SERVIÇOS</b>					
2018	1 049	36 373	18 750	6 131	3 086
2017	986	34 560	17 703	5 390	2 230
2016	933	31 501	15 633	4 123	1 535
2015	943	30 760	15 202	4 100	331
2014	931	30 798	15 057	4 646	1 732
2013	953	31 585	14 992	4 042	-1 061

Fonte: INE, Sistema de Contas Integradas das Empresas (SCIE)

### III.4 - Rácios económicos nas Empresas não Financeiras, por forma jurídica, dimensão e sector de atividade económica (Continua)

Ano	Empresas	Volume de negócios por pessoa empregada	Taxa de valor acrescentado bruto	Peso do EBE no VAB <sub>pm</sub>	Taxa de margem bruta de exploração	Rendibilidade operacional das vendas
	N.º	10 <sup>3</sup> Euros/pessoa	%	%	%	%
<b>TOTAL</b>						
2018	27 875	68,69	45,64	47,46	15,16	14,14
2017	26 400	67,58	45,69	49,03	15,69	14,88
2016	25 108	63,03	45,59	46,25	14,56	13,03
2015	24 361	62,57	43,87	43,26	12,96	9,71
2014	23 662	66,06	43,15	45,26	13,26	7,74
2013	23 174	64,26	41,55	40,39	11,42	8,42
<b>FORMA JURÍDICA</b>						
<b>Empresas individuais</b>						
2018	18 804	11,95	64,42	86,62	44,77	42,92
2017	17 885	11,73	63,31	86,26	43,54	41,81
2016	16 948	11,29	63,69	86,71	42,65	40,57
2015	16 251	11,06	61,80	85,47	40,50	38,57
2014	15 546	11,05	62,03	85,49	40,01	37,67
2013	15 060	11,40	60,37	84,11	37,01	34,90
<b>Sociedades</b>						
2018	9 071	89,37	44,58	44,27	13,72	12,74
2017	8 515	88,54	44,68	46,02	14,30	13,54
2016	8 160	82,67	44,53	42,86	13,10	11,60
2015	8 110	82,20	42,83	39,71	11,54	8,23
2014	8 116	86,32	42,15	42,13	12,00	6,33
2013	8 114	83,09	40,56	36,96	10,17	7,13
<b>DIMENSÃO</b>						
<b>PME</b>						
2018	27 858	61,72	44,75	45,53	13,69	14,42
2017	26 384	62,17	44,23	48,14	14,18	15,51
2016	25 093	57,46	43,69	44,34	12,63	12,15
2015	24 349	57,23	43,81	43,70	12,40	9,53
2014	23 648	58,37	42,31	42,50	11,24	6,20
2013	23 160	52,94	41,58	36,02	9,75	7,63
<b>Micro</b>						
2018	26 803	33,29	43,71	48,07	14,54	17,69
2017	25 420	33,00	44,62	48,02	14,38	20,99
2016	24 190	31,18	43,94	43,76	12,44	17,40
2015	23 483	30,36	42,89	40,45	11,33	12,44
2014	22 799	31,91	40,99	37,68	9,64	6,85
2013	22 286	31,88	40,45	36,58	9,30	13,71
<b>Pequenas</b>						
2018	905	91,40	43,87	41,27	11,20	14,04
2017	829	92,05	41,84	44,05	11,73	13,00
2016	791	87,96	41,77	41,33	10,93	9,29
2015	754	82,08	40,53	36,01	9,20	4,81
2014	744	86,35	39,31	36,91	8,89	2,37
2013	762	80,15	39,04	29,81	7,09	1,80
<b>Médias</b>						
2018	150	110,82	46,57	47,29	15,73	11,73
2017	135	119,37	46,28	51,98	16,69	13,08
2016	112	107,60	45,71	48,18	15,01	10,16
2015	112	118,72	48,05	53,12	16,87	11,83
2014	105	114,27	47,04	52,05	15,68	10,02
2013	112	85,11	45,70	41,53	13,98	7,88
<b>Grandes</b>						
2018	17	128,01	48,69	53,57	21,28	13,02
2017	16	112,39	50,96	51,85	22,75	11,99
2016	15	110,09	52,06	51,69	23,24	16,90
2015	12	111,37	44,09	41,64	15,62	10,60
2014	14	128,23	45,37	52,08	20,87	13,43
2013	14	171,88	41,46	51,50	16,42	10,74

### III.4 - Rácios económicos nas Empresas não Financeiras, por forma jurídica, dimensão e sector de atividade económica

(Continuação)

Ano	Empresas	Volume de negócios por pessoa empregada	Taxa de valor acrescentado bruto	Peso do EBE no VAB <sub>pm</sub>	Taxa de margem bruta de exploração	Rendibilidade operacional das vendas
	N.º	10 <sup>3</sup> Euros/pessoa	%	%	%	%
<b>SECTOR DE ATIVIDADE ECONÓMICA</b>						
<b>SECÇÃO A - AGRICULTURA, PRODUÇÃO ANIMAL, CAÇA, FLORESTA E PESCA</b>						
2018	4 828	14,82	31,23	59,30	16,76	13,33
2017	4 679	13,93	29,12	63,68	16,85	14,66
2016	4 645	12,49	27,44	66,64	16,13	12,15
2015	4 574	12,59	32,40	65,56	16,06	10,51
2014	4 528	12,08	33,29	69,81	17,92	11,81
2013	4 138	12,15	29,14	53,43	11,89	-1,82
<b>SECÇÃO B - INDÚSTRIAS EXTRATIVAS</b>						
2018	15	116,30	29,25	27,51	6,98	22,30
2017	15	95,85	34,19	30,17	9,39	-64,88
2016	17	88,16	33,20	44,71	20,80	26,87
2015	17	63,19	24,89	-8,09	-2,09	-25,87
2014	19	56,01	36,47	18,71	7,00	-32,44
2013	20	44,66	36,96	-17,29	-6,93	-37,12
<b>SECÇÃO C - INDÚSTRIAS TRANSFORMADORAS</b>						
2018	715	69,17	36,01	35,74	10,94	7,83
2017	687	69,20	35,35	39,57	12,26	7,19
2016	674	61,81	33,81	36,57	10,74	6,12
2015	685	63,30	33,29	31,67	8,83	-3,12
2014	703	66,61	30,65	30,05	7,40	-1,32
2013	708	62,42	32,65	29,31	7,72	-0,43
<b>SECÇÃO D - ELETRICIDADE, GÁS, VAPOR, ÁGUA QUENTE E FRIA E AR FRIO</b>						
2018	70	267,57	43,47	57,91	26,91	11,05
2017	57	253,39	46,59	61,37	30,13	13,00
2016	58	215,22	49,02	58,32	30,22	12,53
2015	15	239,06	44,18	55,65	26,03	12,32
2014	12	273,80	41,09	57,70	24,84	13,87
2013	16	281,20	41,95	59,86	26,31	13,83
<b>SECÇÃO E - CAPTAÇÃO, TRATAMENTO E DISTRIBUIÇÃO DE ÁGUA; SANEAMENTO, GESTÃO DE RESÍDUOS E DESPOLIÇÃO</b>						
2018	21	47,74	60,94	46,14	26,29	9,12
2017	26	49,91	55,54	49,78	28,09	8,03
2016	24	46,19	55,67	43,12	22,78	2,88
2015	21	46,95	59,75	43,43	24,48	9,99
2014	22	48,16	55,45	48,63	25,24	-6,49
2013	22	81,77	38,37	44,20	17,34	-61,34
<b>SECÇÃO F - CONSTRUÇÃO</b>						
2018	1 217	67,90	34,32	28,39	9,44	9,42
2017	1 142	66,68	35,30	29,93	10,25	10,02
2016	1 101	70,80	34,80	26,51	8,56	8,70
2015	1 137	70,02	32,29	24,56	7,65	2,14
2014	1 197	82,82	32,49	34,18	10,43	2,07
2013	1 313	83,58	28,79	24,61	6,61	3,14

**III.4 - Rácios económicos nas Empresas não Financeiras, por forma jurídica, dimensão e sector de atividade económica**  
(Continuação)

Ano	Empresas	Volume de negócios por pessoa empregada	Taxa de valor acrescentado bruto	Peso do EBE no VAB <sub>pm</sub>	Taxa de margem bruta de exploração	Rendibilidade operacional das vendas
	N.º	10 <sup>3</sup> Euros/pessoa	%	%	%	%
<b>SECÇÃO G - COMÉRCIO POR GROSSO E A RETALHO; REPARAÇÃO DE VEÍCULOS AUTOMÓVEIS E MOTOCICLOS</b>						
2018	3 650	150,47	55,28	45,25	6,82	6,41
2017	3 553	142,43	52,24	40,61	5,72	5,89
2016	3 542	130,02	52,98	38,04	5,37	5,08
2015	3 574	125,95	52,85	33,61	4,54	4,22
2014	3 584	131,81	52,36	35,83	4,58	4,80
2013	3 745	123,81	51,54	25,49	2,99	2,97
<b>SECÇÃO H - TRANSPORTES E ARMAZENAGEM</b>						
2018	884	115,82	41,34	73,92	31,69	14,22
2017	856	111,44	43,99	71,24	33,14	12,02
2016	868	93,54	47,91	71,59	36,34	21,41
2015	867	92,13	44,96	69,65	32,71	19,85
2014	910	99,25	50,14	71,81	37,16	22,22
2013	962	92,35	48,99	67,56	34,85	21,55
<b>SECÇÃO I - ALOJAMENTO, RESTAURAÇÃO E SIMILARES</b>						
2018	3 747	46,55	50,32	45,43	22,14	16,15
2017	3 282	47,24	50,31	46,93	23,03	15,93
2016	2 809	45,92	49,08	43,34	20,68	12,33
2015	2 524	43,27	47,17	36,52	16,66	8,83
2014	2 292	41,93	46,01	33,13	14,52	7,80
2013	2 155	40,08	44,76	28,09	12,14	-4,68
<b>SECÇÃO J - ATIVIDADES DE INFORMAÇÃO E DE COMUNICAÇÃO</b>						
2018	332	85,95	45,22	37,04	16,40	10,66
2017	320	93,65	46,71	45,64	21,14	17,46
2016	264	88,73	42,84	37,40	15,95	12,87
2015	255	101,66	46,63	46,09	21,53	12,41
2014	243	102,12	44,51	43,47	19,08	13,61
2013	229	93,09	47,31	39,22	18,40	9,92
<b>SECÇÃO L - ATIVIDADES IMOBILIÁRIAS</b>						
2018	913	82,98	41,33	54,37	16,96	25,23
2017	809	88,75	44,06	57,51	17,96	13,06
2016	726	76,80	48,69	57,97	17,52	30,29
2015	677	82,48	53,16	61,49	19,97	27,41
2014	639	59,19	52,13	56,90	24,56	14,25
2013	668	65,58	44,75	56,73	20,02	17,85
<b>SECÇÃO M - ATIVIDADES DE CONSULTORIA, CIENTÍFICAS, TÉCNICAS E SIMILARES</b>						
2018	2 229	41,20	57,73	46,18	26,80	102,93
2017	2 076	37,50	62,29	48,06	29,01	149,21
2016	1 925	33,16	63,76	41,76	25,15	105,64
2015	1 862	32,23	59,43	39,73	21,98	76,85
2014	1 805	32,24	58,09	40,46	23,02	12,09
2013	1 784	29,50	60,64	38,91	23,81	176,48

### III.4 - Rácios económicos nas Empresas não Financeiras, por forma jurídica, dimensão e sector de atividade económica (Continuação)

Ano	Empresas	Volume de negócios por pessoa empregada	Taxa de valor acrescentado bruto	Peso do EBE no VAB <sub>pm</sub>	Taxa de margem bruta de exploração	Rendibilidade operacional das vendas
	N.º	10 <sup>3</sup> Euros/pessoa	%	%	%	%
<b>SECÇÃO N - ATIVIDADES ADMINISTRATIVAS E DOS SERVIÇOS DE APOIO</b>						
2018	4 485	33,80	43,73	43,76	18,59	14,32
2017	4 369	33,01	40,19	53,79	20,74	19,04
2016	4 063	30,21	37,89	48,24	17,94	13,77
2015	3 782	30,21	36,79	48,39	17,85	12,90
2014	3 408	31,15	33,85	44,16	15,06	10,34
2013	3 164	31,27	31,55	40,10	12,76	7,45
<b>SECÇÃO P - EDUCAÇÃO</b>						
2018	847	9,11	42,32	65,85	16,49	21,95
2017	830	9,60	30,70	97,65	15,57	21,24
2016	825	9,95	27,17	86,19	12,60	12,67
2015	918	9,19	22,03	116,94	12,98	17,42
2014	966	9,04	18,75	151,41	13,85	18,78
2013	966	9,09	13,46	163,26	11,28	15,30
<b>SECÇÃO Q - ATIVIDADES DE SAÚDE HUMANA E APOIO SOCIAL</b>						
2018	1 937	39,44	48,30	64,97	30,89	27,21
2017	1 789	40,85	46,58	66,00	30,35	27,33
2016	1 750	37,95	47,63	67,38	31,62	27,59
2015	1 672	35,07	48,23	66,89	32,00	26,72
2014	1 623	36,78	49,28	67,45	32,89	27,36
2013	1 566	31,33	50,53	65,18	32,28	25,08
<b>SECÇÃO R - ATIVIDADES ARTÍSTICAS, DE ESPETÁCULOS, DESPORTIVAS E RECREATIVAS</b>						
2018	936	40,00	48,06	50,29	23,28	22,71
2017	924	41,21	50,40	52,99	27,13	23,95
2016	884	37,85	47,52	48,76	22,68	30,55
2015	838	42,63	41,47	45,61	17,79	24,23
2014	780	37,84	47,59	52,87	25,12	18,67
2013	765	34,87	49,47	53,38	26,12	17,32
<b>SECÇÃO S - OUTRAS ATIVIDADES DE SERVIÇOS</b>						
2018	1 049	20,18	51,55	32,70	15,02	9,65
2017	986	19,61	51,22	30,45	14,11	7,66
2016	933	19,98	49,63	26,37	11,66	6,08
2015	943	19,25	49,42	26,97	11,85	3,78
2014	931	19,82	48,89	30,86	13,13	7,12
2013	953	18,77	47,47	26,96	11,39	-0,81

Fonte: INE, Sistema de Contas Integradas das Empresas (SCIE)

### III.5 - Balanço - Totais, nas Empresas não Financeiras, por forma jurídica, dimensão e sector de atividade económica (Continua)

Ano	Empresas	ATIVO						
		Total	Ativo não corrente				Ativo corrente	
			Total	do qual:		Total	do qual:	
				Ativos fixos tangíveis, biológicos e propriedades de investimento	Ativos intangíveis (inclui goodwill)		Inventários	Clientes
Nº	10 <sup>3</sup> Euros	10 <sup>3</sup> Euros	10 <sup>3</sup> Euros	10 <sup>3</sup> Euros	10 <sup>3</sup> Euros	10 <sup>3</sup> Euros	10 <sup>3</sup> Euros	
<b>TOTAL</b>								
2018	27 875	13 055 095	7 991 482	3 976 946	648 824	5 063 613	1 034 080	1 203 068
2017	26 400	11 801 412	7 021 935	3 685 736	715 735	4 779 477	974 011	1 138 864
2016	25 108	11 395 829	6 841 038	3 424 328	766 698	4 554 791	951 367	1 261 971
2015	24 361	10 896 414	6 655 754	3 432 629	597 435	4 240 661	1 005 599	1 159 431
2014	23 662	11 714 578	7 161 610	3 504 220	847 620	4 552 968	1 139 187	1 297 675
2013	23 174	12 612 171	7 623 552	3 547 606	925 444	4 988 620	1 250 776	1 444 069
<b>FORMA JURÍDICA</b>								
<b>Empresas individuais</b>								
2018	18 804	166 130	56 737	48 388	1 291	109 393	13 871	10 425
2017	17 885	129 504	50 427	43 841	1 126	79 077	13 482	8 878
2016	16 948	114 603	39 090	37 851	1 109	75 512	12 723	5 481
2015	16 251	118 669	43 639	39 247	1 202	75 030	13 544	8 202
2014	15 546	113 393	53 245	37 010	1 229	60 148	13 210	8 412
2013	15 060	134 011	57 816	42 144	1 482	76 194	14 698	10 726
<b>Sociedades</b>								
2018	9 071	12 888 964	7 934 745	3 928 558	647 532	4 954 220	1 020 209	1 192 643
2017	8 515	11 671 908	6 971 508	3 641 896	714 609	4 700 400	960 529	1 129 986
2016	8 160	11 281 227	6 801 947	3 386 478	765 588	4 479 279	938 643	1 256 490
2015	8 110	10 777 745	6 612 115	3 393 382	596 233	4 165 631	992 055	1 151 229
2014	8 116	11 601 185	7 108 365	3 467 210	846 390	4 492 819	1 125 977	1 289 263
2013	8 114	12 478 160	7 565 735	3 505 462	923 962	4 912 425	1 236 078	1 433 343
<b>DIMENSÃO</b>								
<b>PME</b>								
2018	27 858	10 730 105	6 427 900	3 120 242	291 466	4 302 205	979 676	950 511
2017	26 384	9 549 978	5 461 221	2 883 072	314 782	4 088 757	937 754	879 811
2016	25 093	9 077 179	5 267 193	2 651 284	310 979	3 809 986	916 641	967 138
2015	24 349	9 055 942	5 499 860	2 809 784	376 800	3 556 082	974 547	796 710
2014	23 648	9 348 231	5 649 769	2 812 589	321 436	3 698 462	1 106 710	843 000
2013	23 160	10 367 198	6 315 106	2 829 044	578 232	4 052 092	1 206 553	952 690
<b>Micro</b>								
2018	26 803	5 601 315	3 337 143	1 390 708	99 290	2 264 172	656 362	350 986
2017	25 420	4 729 773	2 620 391	1 262 883	84 273	2 109 383	605 091	335 209
2016	24 190	4 560 368	2 779 319	1 173 009	105 152	1 781 049	598 370	275 132
2015	23 483	4 714 588	2 881 309	1 190 432	46 444	1 833 279	734 102	251 599
2014	22 799	5 037 765	3 063 597	1 096 886	53 360	1 974 168	766 734	257 895
2013	22 286	5 590 091	3 398 515	1 117 952	101 156	2 191 575	845 810	283 470
<b>Pequenas</b>								
2018	905	3 270 053	2 071 025	1 046 339	39 910	1 199 028	208 866	297 830
2017	829	3 066 298	1 918 171	1 031 795	68 161	1 148 126	217 791	282 168
2016	791	2 937 750	1 624 985	912 346	43 311	1 312 764	235 288	466 651
2015	754	2 291 001	1 400 601	880 282	25 322	890 400	155 288	257 001
2014	744	2 503 202	1 522 189	1 095 329	47 489	981 013	263 409	296 533
2013	762	2 400 104	1 436 381	1 014 404	41 180	963 724	285 617	314 079
<b>Médias</b>								
2018	150	1 858 738	1 019 733	683 192	152 266	839 006	114 447	301 695
2017	135	1 753 907	922 659	588 393	162 347	831 248	114 873	262 434
2016	112	1 579 061	862 888	565 930	162 515	716 172	82 983	225 355
2015	112	2 050 352	1 217 950	739 069	305 033	832 402	85 157	288 110
2014	105	1 807 265	1 063 983	620 374	220 587	743 281	76 568	288 571
2013	112	2 377 003	1 480 210	696 687	435 897	896 793	75 125	355 141
<b>Grandes</b>								
2018	17	2 324 989	1 563 582	856 706	357 358	761 407	54 405	252 557
2017	16	2 251 434	1 560 714	802 665	400 954	690 720	36 257	259 053
2016	15	2 318 650	1 573 845	773 044	455 719	744 805	34 725	294 833
2015	12	1 840 473	1 155 894	622 846	220 634	684 579	31 052	362 721
2014	14	2 366 347	1 511 841	691 631	526 184	854 505	32 477	454 675
2013	14	2 244 973	1 308 445	718 563	347 212	936 528	44 223	491 379

### III.5 - Balanço - Totais, nas Empresas não Financeiras, por forma jurídica, dimensão e sector de atividade económica (Continuação)

Ano	PASSIVO							CAPITAL PRÓPRIO			
	Total	Passivo não corrente		Passivo corrente				Total	do qual:		
		Total	do qual:	Total	do qual:				Capital realizado	Resultados transitados	
			Financiamentos obtidos		Fornecedores	Estado e outros entes públicos	Financiamentos obtidos				
10 <sup>3</sup> Euros	10 <sup>3</sup> Euros	10 <sup>3</sup> Euros	10 <sup>3</sup> Euros	10 <sup>3</sup> Euros	10 <sup>3</sup> Euros	10 <sup>3</sup> Euros	10 <sup>3</sup> Euros	10 <sup>3</sup> Euros	10 <sup>3</sup> Euros	10 <sup>3</sup> Euros	
<b>TOTAL</b>											
2018	7 234 941	3 894 745	2 812 254	3 340 196	846 502	194 882	561 885	5 820 154	1 381 984	550 445	
2017	6 904 264	3 716 496	2 479 716	3 187 768	782 252	205 837	550 009	4 897 148	1 354 090	373 947	
2016	6 900 693	3 793 072	2 625 757	3 107 621	739 920	188 753	578 070	4 495 136	1 282 578	178 042	
2015	6 863 101	3 630 815	2 676 826	3 232 286	752 707	190 273	664 090	4 033 314	1 262 718	48 616	
2014	7 517 323	3 777 702	2 789 096	3 739 620	759 861	187 779	1 262 618	4 197 255	1 348 093	74 066	
2013	8 382 286	4 216 938	3 261 762	4 165 348	851 367	197 566	1 375 121	4 229 885	1 338 658	183 091	
<b>FORMA JURÍDICA</b>											
<b>Empresas individuais</b>											
2018	41 595	7 603	5 794	33 992	10 555	1 345	4 351	124 536	116 589	-6 426	
2017	36 938	18 503	17 905	18 435	6 928	1 050	4 465	92 566	69 026	40	
2016	33 086	14 254	13 421	18 832	8 001	1 144	4 821	81 517	69 682	-2 304	
2015	34 955	15 281	14 374	19 673	10 497	969	2 761	83 714	70 336	1 834	
2014	34 761	7 896	6 472	26 865	9 767	1 275	3 550	78 632	50 533	8 365	
2013	40 607	17 268	12 685	23 340	12 541	2 320	3 038	93 404	80 539	1 075	
<b>Sociedades</b>											
2018	7 193 346	3 887 142	2 806 460	3 306 204	835 947	193 537	557 534	5 695 618	1 265 395	556 871	
2017	6 867 326	3 697 993	2 461 811	3 169 332	775 324	204 787	545 543	4 804 582	1 285 063	373 907	
2016	6 867 607	3 778 818	2 612 336	3 088 789	731 919	187 609	573 248	4 413 619	1 212 896	180 346	
2015	6 828 146	3 615 534	2 662 452	3 212 613	742 210	189 304	661 329	3 949 599	1 192 382	46 783	
2014	7 482 562	3 769 807	2 782 624	3 712 755	750 095	186 505	1 259 068	4 118 623	1 297 560	65 701	
2013	8 341 679	4 199 671	3 249 077	4 142 008	838 827	195 246	1 372 083	4 136 481	1 258 119	182 017	
<b>DIMENSÃO</b>											
<b>PME</b>											
2018	5 874 161	3 032 164	2 370 261	2 841 997	728 601	180 940	426 280	4 855 945	1 185 195	313 548	
2017	5 463 743	2 744 438	2 018 689	2 719 304	680 781	191 010	428 913	4 086 236	1 157 351	174 802	
2016	5 410 592	2 775 880	2 121 213	2 634 712	642 056	170 114	465 948	3 666 587	1 086 339	42 196	
2015	5 681 974	2 927 263	2 260 122	2 754 712	598 484	177 873	579 180	3 373 967	1 108 104	-68 380	
2014	5 986 739	2 732 695	2 145 046	3 254 044	635 371	171 270	1 142 529	3 361 492	1 087 707	-130 165	
2013	6 822 900	3 240 640	2 562 202	3 582 260	672 793	177 770	1 201 187	3 544 298	1 149 982	-55 001	
<b>Micro</b>											
2018	3 178 246	1 683 832	1 259 885	1 494 414	307 766	94 991	226 248	2 423 069	620 430	39 390	
2017	2 942 538	1 514 150	1 025 956	1 428 387	300 995	93 121	182 234	1 787 236	685 721	-130 959	
2016	2 979 942	1 615 993	1 204 533	1 363 949	266 721	79 053	199 632	1 580 426	625 158	-201 251	
2015	3 175 212	1 673 352	1 237 010	1 501 860	283 166	87 398	274 249	1 539 376	646 304	-248 001	
2014	3 296 510	1 730 617	1 324 956	1 565 893	288 124	85 439	399 216	1 741 255	623 579	-112 375	
2013	3 715 728	2 000 049	1 620 448	1 715 679	288 823	85 997	399 070	1 874 363	647 208	-31 891	
<b>Pequenas</b>											
2018	1 706 732	878 602	713 137	828 130	237 149	52 873	111 877	1 563 321	363 503	162 075	
2017	1 567 700	783 442	611 102	784 258	221 263	62 313	156 616	1 498 598	288 310	197 200	
2016	1 532 296	670 811	513 804	861 486	235 762	59 812	191 482	1 405 453	296 403	141 074	
2015	1 270 791	607 488	484 700	663 303	184 003	59 901	138 373	1 020 210	250 332	42 254	
2014	1 622 618	675 570	555 897	947 049	215 587	56 408	380 081	880 583	270 049	-71 343	
2013	1 661 276	752 235	637 777	909 040	222 759	57 490	334 677	738 829	263 846	-80 127	
<b>Médias</b>											
2018	989 183	469 730	397 240	519 453	183 686	33 076	88 156	869 555	201 262	112 083	
2017	953 505	446 847	381 630	506 659	158 523	35 576	90 063	800 402	183 319	108 561	
2016	898 353	489 076	402 876	409 277	139 574	31 249	74 834	680 708	164 779	102 372	
2015	1 235 971	646 423	538 413	589 549	131 314	30 574	166 558	814 381	211 468	137 367	
2014	1 067 611	326 509	264 193	741 102	131 660	29 423	363 232	739 654	194 078	53 553	
2013	1 445 897	488 356	303 977	957 541	161 211	34 283	467 440	931 106	238 928	57 017	
<b>Grandes</b>											
2018	1 360 780	862 581	441 993	498 199	117 901	13 942	135 605	964 209	196 789	236 897	
2017	1 440 522	972 058	461 027	468 464	101 471	14 827	121 096	810 913	196 739	199 145	
2016	1 490 101	1 017 193	504 544	472 909	97 863	18 639	112 121	828 549	196 239	135 847	
2015	1 181 126	703 552	416 703	477 574	154 223	12 399	84 910	659 346	154 614	116 996	
2014	1 530 583	1 045 007	644 051	485 576	124 490	16 510	120 089	835 763	260 387	204 231	
2013	1 559 386	976 298	699 560	583 088	178 574	19 796	173 934	685 587	188 676	238 093	

**III.5 - Balanço - Totais, nas Empresas não Financeiras, por forma jurídica, dimensão e sector de atividade económica**  
(Continuação)

Ano	Empresas	ATIVO						
		Total	Ativo não corrente			Ativo corrente		
			Total	do qual:		Total	do qual:	
				Ativos fixos tangíveis, biológicos e propriedades de investimento	Ativos intangíveis (inclui goodwill)		Inventários	Cientes
N.º	10 <sup>3</sup> Euros	10 <sup>3</sup> Euros	10 <sup>3</sup> Euros	10 <sup>3</sup> Euros	10 <sup>3</sup> Euros	10 <sup>3</sup> Euros	10 <sup>3</sup> Euros	

**SECTOR DE ATIVIDADE ECONÓMICA**

**SECÇÃO A - AGRICULTURA, PRODUÇÃO ANIMAL, CAÇA, FLORESTA E PESCA**

2018	4 828	103 378	45 566	42 466	246	57 812	6 157	19 325
2017	4 679	95 486	44 545	41 964	207	50 941	4 898	17 960
2016	4 645	83 405	41 330	38 713	187	42 075	4 256	15 395
2015	4 574	83 785	45 371	42 034	186	38 414	4 657	14 540
2014	4 528	79 825	45 190	39 299	224	34 635	3 717	14 597
2013	4 138	87 590	51 490	37 429	8 838	36 100	3 662	13 497

**SECÇÃO B - INDÚSTRIAS EXTRATIVAS**

2018	15	95 577	23 196	21 248	47	72 381	1 314	48 276
2017	15	110 567	22 552	21 421	71	88 015	1 185	75 427
2016	17	131 647	25 364	24 368	115	106 283	991	85 551
2015	17	34 704	25 463	24 721	124	9 241	996	3 734
2014	19	35 233	26 516	25 092	149	8 717	996	3 468
2013	20	42 611	30 574	29 018	171	12 037	3 763	4 293

**SECÇÃO C - INDÚSTRIAS TRANSFORMADORAS**

2018	715	478 015	226 310	158 810	20 019	251 706	85 507	77 376
2017	687	465 342	220 435	151 641	24 922	244 908	82 359	76 450
2016	674	439 660	210 833	138 564	24 164	228 827	79 390	72 361
2015	685	461 368	239 621	135 215	19 625	221 747	77 192	75 403
2014	703	560 163	319 733	143 795	61 101	240 430	81 293	89 536
2013	708	575 179	312 554	141 706	59 743	262 625	87 180	91 638

**SECÇÃO D - ELETRICIDADE, GÁS, VAPOR, ÁGUA QUENTE E FRIA E AR FRIO**

2018	70	619 263	447 290	371 338	3 863	171 972	11 291	51 184
2017	57	591 835	433 846	361 273	3 994	157 989	10 835	47 602
2016	58	607 065	417 251	351 051	3 906	189 814	11 286	77 152
2015	15	615 262	423 613	363 039	2 909	191 649	10 368	96 214
2014	12	651 060	430 154	375 888	3 307	220 906	12 383	117 446
2013	16	716 818	430 663	394 286	4 856	286 155	15 593	123 520

**SECÇÃO E - CAPTAÇÃO, TRATAMENTO E DISTRIBUIÇÃO DE ÁGUA; SANEAMENTO, GESTÃO DE RESÍDUOS E DESPOLUIÇÃO**

2018	21	419 682	292 905	5 530	278 607	126 777	3 841	48 067
2017	26	400 042	302 182	6 912	289 187	97 860	3 652	50 049
2016	24	411 050	313 404	6 758	301 989	97 646	3 147	42 953
2015	21	283 890	209 194	8 529	191 369	74 696	3 848	28 285
2014	22	313 260	214 840	7 513	198 468	98 420	4 489	24 711
2013	22	336 386	209 329	7 161	196 712	127 057	5 378	54 944

**SECÇÃO F - CONSTRUÇÃO**

2018	1 217	1 187 184	400 833	261 641	4 137	786 350	232 840	262 269
2017	1 142	1 189 603	414 629	246 890	8 258	774 974	245 751	265 282
2016	1 101	1 226 289	421 279	247 084	7 805	805 010	246 074	261 980
2015	1 137	1 439 074	486 079	278 827	8 229	952 996	290 046	345 132
2014	1 197	1 438 490	475 600	301 723	3 330	962 890	313 643	360 549
2013	1 313	1 639 245	474 331	320 351	3 288	1 164 915	366 851	428 396

### III.5 - Balanço - Totais, nas Empresas não Financeiras, por forma jurídica, dimensão e sector de atividade económica (Continuação)

Ano	PASSIVO							CAPITAL PRÓPRIO		
	Total	Passivo não corrente		Passivo corrente				Total	do qual:	
		Total	do qual:	Total	do qual:				Capital realizado	Resultados transitados
			Financiamentos obtidos		Fornecedores	Estado e outros entes públicos	Financiamentos obtidos			
10 <sup>3</sup> Euros	10 <sup>3</sup> Euros	10 <sup>3</sup> Euros	10 <sup>3</sup> Euros	10 <sup>3</sup> Euros	10 <sup>3</sup> Euros	10 <sup>3</sup> Euros	10 <sup>3</sup> Euros	10 <sup>3</sup> Euros	10 <sup>3</sup> Euros	

#### SECTOR DE ATIVIDADE ECONÓMICA

##### SECÇÃO A - AGRICULTURA, PRODUÇÃO ANIMAL, CAÇA, FLORESTA E PESCA

2018	63 884	25 950	16 075	37 934	19 802	1 486	3 433	39 494	22 310	-3 705
2017	59 736	24 513	14 535	35 223	20 189	1 330	3 384	35 750	16 674	-3 290
2016	52 885	20 369	10 161	32 516	17 727	1 605	3 494	30 520	15 755	-4 149
2015	53 032	19 393	10 020	33 639	17 839	1 379	2 106	30 753	16 650	-4 820
2014	49 824	15 021	10 886	34 803	15 481	1 696	5 611	30 001	13 532	-3 112
2013	61 033	24 461	11 228	36 572	14 810	2 415	5 633	26 558	16 605	-4 330

##### SECÇÃO B - INDÚSTRIAS EXTRATIVAS

2018	45 467	4 782	655	40 685	18 953	646	2 454	50 110	13 686	-3 891
2017	61 899	5 129	1 383	56 770	30 915	714	2 239	48 668	13 686	405
2016	80 555	9 150	5 387	71 404	36 996	724	2 772	51 092	10 509	-807
2015	16 958	8 563	5 873	8 395	1 456	597	3 212	17 747	4 585	-5 421
2014	16 496	8 617	5 792	7 879	1 633	573	2 659	18 737	4 485	-3 618
2013	18 229	8 110	7 840	10 120	2 269	396	3 639	24 382	5 985	-1 703

##### SECÇÃO C - INDÚSTRIAS TRANSFORMADORAS

2018	263 841	123 575	91 635	140 265	48 205	18 008	30 468	214 174	86 139	-9 972
2017	264 367	125 763	90 215	138 604	47 909	19 347	29 753	200 976	87 386	-23 096
2016	256 194	121 451	84 286	134 743	46 359	19 924	26 961	183 466	80 543	-29 631
2015	278 274	105 688	53 251	172 586	45 049	20 260	60 858	183 094	87 521	-23 322
2014	317 290	92 418	76 712	224 872	51 828	21 359	98 690	242 873	96 175	-40 604
2013	331 002	102 753	89 245	228 249	55 565	23 250	89 984	244 176	97 548	-35 080

##### SECÇÃO D - ELETRICIDADE, GÁS, VAPOR, ÁGUA QUENTE E FRIA E AR FRIO

2018	439 598	339 772	302 791	99 827	25 937	4 603	37 749	179 664	23 292	58 190
2017	438 975	343 570	309 053	95 405	23 387	4 155	34 526	152 860	23 241	58 495
2016	453 398	345 738	313 780	107 660	24 048	6 453	32 916	153 667	23 190	51 151
2015	457 540	371 750	327 711	85 790	20 576	6 368	26 283	157 722	23 191	51 522
2014	492 213	378 291	343 576	113 922	19 283	8 107	33 499	158 847	23 196	47 686
2013	551 065	410 374	359 730	140 691	34 643	8 153	42 040	165 753	23 196	49 514

##### SECÇÃO E - CAPTAÇÃO, TRATAMENTO E DISTRIBUIÇÃO DE ÁGUA; SANEAMENTO, GESTÃO DE RESÍDUOS E DESPOLIÇÃO

2018	265 726	225 116	12 449	40 610	5 124	974	8 756	153 956	20 799	13 170
2017	275 050	228 206	12 020	46 844	7 149	1 791	10 464	124 991	21 703	10 411
2016	288 761	237 347	16 587	51 415	12 567	1 887	10 031	122 289	21 628	12 384
2015	161 621	136 935	24 311	24 687	10 499	1 569	5 638	122 269	21 673	-13 345
2014	187 777	137 968	25 293	49 809	12 988	855	16 504	125 483	21 888	-11 309
2013	214 997	135 145	28 558	79 852	27 596	1 260	16 471	121 389	10 417	17 512

##### SECÇÃO F - CONSTRUÇÃO

2018	872 048	401 932	294 618	470 116	132 392	27 990	95 343	315 136	159 653	-91 064
2017	918 233	479 571	296 452	438 662	127 465	29 397	58 995	271 370	187 116	-112 327
2016	978 557	508 688	326 981	469 869	102 468	32 821	57 419	247 732	159 036	-96 044
2015	1 159 598	451 956	382 050	707 642	180 216	32 056	102 156	279 476	189 418	-67 982
2014	1 201 402	496 795	348 097	704 607	153 095	35 906	170 025	237 088	199 589	-88 384
2013	1 343 084	466 691	350 096	876 393	196 772	38 488	250 455	296 161	202 417	-32 434

**III.5 - Balanço - Totais, nas Empresas não Financeiras, por forma jurídica, dimensão e sector de atividade económica**  
(Continuação)

Ano	Empresas	ATIVO						
		Total	Ativo não corrente				Ativo corrente	
			Total	do qual:		Total	do qual:	
				Ativos fixos tangíveis, biológicos e propriedades de investimento	Ativos intangíveis (inclui goodwill)		Inventários	Cientes
N.º	10 <sup>3</sup> Euros	10 <sup>3</sup> Euros	10 <sup>3</sup> Euros	10 <sup>3</sup> Euros	10 <sup>3</sup> Euros	10 <sup>3</sup> Euros	10 <sup>3</sup> Euros	10 <sup>3</sup> Euros
<b>SECÇÃO G - COMÉRCIO POR GROSSO E A RETALHO; REPARAÇÃO DE VEÍCULOS AUTOMÓVEIS E MOTOCICLOS</b>								
2018	3 650	2 063 914	759 494	376 246	43 569	1 304 420	323 091	399 084
2017	3 553	1 902 827	765 768	370 348	38 248	1 137 059	292 281	325 636
2016	3 542	1 772 169	597 905	267 660	33 399	1 174 264	277 560	413 409
2015	3 574	1 520 170	598 472	278 554	29 504	921 698	268 445	260 898
2014	3 584	1 513 898	583 929	281 187	29 783	929 969	269 596	254 593
2013	3 745	1 513 506	527 739	280 844	26 524	985 766	283 112	256 757
<b>SECÇÃO H - TRANSPORTES E ARMAZENAGEM</b>								
2018	884	704 565	441 048	191 192	163 030	263 517	5 443	59 318
2017	856	712 383	406 442	165 595	206 348	305 941	4 878	56 407
2016	868	786 525	467 754	178 527	258 567	318 771	5 353	84 116
2015	867	894 442	502 955	190 105	284 068	391 487	6 516	136 279
2014	910	1 177 393	729 552	208 377	480 694	447 840	8 324	227 235
2013	962	1 175 683	743 080	190 631	508 686	432 604	4 455	241 861
<b>SECÇÃO I - ALOJAMENTO, RESTAURAÇÃO E SIMILARES</b>								
2018	3 747	2 244 753	1 743 574	1 393 360	34 831	501 179	54 456	60 872
2017	3 282	1 997 178	1 536 294	1 241 531	34 277	460 883	49 815	66 722
2016	2 809	1 890 066	1 496 793	1 184 219	28 894	393 273	48 269	73 010
2015	2 524	1 716 116	1 372 666	1 140 670	26 604	343 451	46 163	65 479
2014	2 292	1 861 456	1 458 860	1 195 117	23 904	402 596	106 368	63 950
2013	2 155	1 902 615	1 468 053	1 221 121	23 504	434 562	113 946	78 368
<b>SECÇÃO J - ATIVIDADES DE INFORMAÇÃO E DE COMUNICAÇÃO</b>								
2018	332	154 038	65 635	35 694	20 455	88 404	2 875	30 369
2017	320	147 587	60 043	40 500	11 711	87 544	2 408	29 676
2016	264	150 042	49 559	36 617	5 909	100 483	2 577	21 685
2015	255	118 692	46 374	34 115	4 785	72 318	2 276	24 188
2014	243	123 281	39 237	30 776	4 540	84 044	2 154	23 845
2013	229	118 539	43 432	28 063	9 025	75 108	2 095	18 777
<b>SECÇÃO L - ATIVIDADES IMOBILIÁRIAS</b>								
2018	913	2 067 496	1 418 145	675 427	768	649 351	276 334	16 745
2017	809	1 374 976	877 866	665 298	8 916	497 110	256 591	15 596
2016	726	1 295 172	869 779	648 101	16 222	425 393	254 569	14 333
2015	677	1 324 509	850 924	619 983	11 398	473 585	273 456	13 247
2014	639	1 322 743	838 298	599 080	11 505	484 445	317 165	14 007
2013	668	1 426 887	906 177	616 594	11 762	520 710	345 654	21 569
<b>SECÇÃO M - ATIVIDADES DE CONSULTORIA, CIENTÍFICAS, TÉCNICAS E SIMILARES</b>								
2018	2 229	2 231 448	1 774 604	180 551	62 140	456 844	16 590	54 214
2017	2 076	2 177 303	1 609 537	138 805	71 781	567 766	7 275	38 862
2016	1 925	2 069 883	1 673 112	88 038	75 125	396 771	7 961	38 415
2015	1 862	1 881 780	1 580 263	95 575	5 246	301 518	13 861	33 380
2014	1 805	2 120 251	1 738 499	87 061	14 929	381 752	11 609	35 280
2013	1 784	2 565 880	2 171 140	78 876	56 255	394 740	11 451	40 014

### III.5 - Balanço - Totais, nas Empresas não Financeiras, por forma jurídica, dimensão e sector de atividade económica (Continuação)

Ano	PASSIVO							CAPITAL PRÓPRIO		
	Total	Passivo não corrente		Passivo corrente				Total	do qual:	
		Total	do qual:	Total	do qual:				Capital realizado	Resultados transitados
			Financiamentos obtidos		Fornecedores	Estado e outros entes públicos	Financiamentos obtidos			
10 <sup>3</sup> Euros	10 <sup>3</sup> Euros	10 <sup>3</sup> Euros	10 <sup>3</sup> Euros	10 <sup>3</sup> Euros	10 <sup>3</sup> Euros	10 <sup>3</sup> Euros	10 <sup>3</sup> Euros	10 <sup>3</sup> Euros	10 <sup>3</sup> Euros	10 <sup>3</sup> Euros
<b>SECÇÃO G - COMÉRCIO POR GROSSO E A RETALHO; REPARAÇÃO DE VEÍCULOS AUTOMÓVEIS E MOTOCICLOS</b>										
2018	1 172 946	327 510	208 316	845 435	366 174	43 154	61 335	890 968	135 458	157 168
2017	1 080 394	321 474	211 674	758 919	313 741	39 605	68 442	822 433	127 455	108 327
2016	984 000	272 161	175 837	711 840	298 078	34 748	118 607	788 169	129 276	103 433
2015	864 408	245 635	181 802	618 773	256 597	34 540	96 897	655 762	119 623	73 774
2014	874 052	253 560	201 108	620 492	274 666	36 945	131 976	639 846	116 179	71 710
2013	931 860	250 611	201 442	681 249	280 466	38 643	156 140	581 646	131 145	71 805
<b>SECÇÃO H - TRANSPORTES E ARMAZENAGEM</b>										
2018	399 342	210 439	170 863	188 902	39 072	9 779	82 246	305 223	85 227	27 171
2017	440 174	265 545	217 095	174 629	38 233	8 241	81 216	272 209	115 415	59 360
2016	500 114	312 235	268 871	187 879	36 648	8 757	77 639	286 411	73 607	85 492
2015	595 582	362 044	317 041	233 538	35 267	7 492	116 211	298 860	74 134	106 398
2014	758 015	361 903	289 376	396 113	47 773	9 448	257 719	419 377	164 120	93 119
2013	861 010	397 430	323 738	463 580	53 242	9 665	321 388	314 674	113 390	62 467
<b>SECÇÃO I - ALOJAMENTO, RESTAURAÇÃO E SIMILARES</b>										
2018	1 331 864	798 088	567 205	533 776	72 415	31 246	83 279	912 889	254 970	-28 226
2017	1 210 452	714 723	467 079	495 728	69 611	32 391	87 488	786 726	235 352	-73 113
2016	1 178 022	675 323	430 273	502 699	73 300	30 579	88 209	712 044	232 867	-143 184
2015	1 092 782	637 698	403 134	455 084	68 099	29 397	81 252	623 334	208 786	-128 064
2014	1 243 164	619 953	405 982	623 211	76 778	31 655	225 972	618 292	212 087	-109 302
2013	1 331 794	692 017	475 439	639 777	79 018	33 637	226 692	570 821	234 118	-90 955
<b>SECÇÃO J - ATIVIDADES DE INFORMAÇÃO E DE COMUNICAÇÃO</b>										
2018	87 227	24 527	14 420	62 700	19 725	3 535	3 689	66 812	10 427	1 514
2017	77 977	25 641	13 330	52 336	15 194	3 478	2 217	69 611	9 559	5 946
2016	70 115	17 968	7 451	52 147	14 532	2 877	4 576	79 927	37 844	1 208
2015	72 874	12 720	6 620	60 154	16 003	2 831	10 164	45 818	9 430	-9 045
2014	74 783	8 755	4 369	66 028	17 411	2 950	8 649	48 497	8 478	-10 632
2013	62 584	7 271	3 784	55 313	16 577	3 002	5 783	55 956	8 203	-9 784
<b>SECÇÃO L - ATIVIDADES IMOBILIÁRIAS</b>										
2018	1 094 344	829 953	711 713	264 391	19 988	8 476	61 538	973 152	224 486	-52 528
2017	846 865	618 506	442 848	228 358	20 160	10 209	53 824	528 112	186 936	-31 862
2016	797 328	516 316	393 159	281 013	20 170	7 805	69 315	497 844	182 246	-80 190
2015	871 760	597 243	428 531	274 516	25 347	8 704	73 840	452 749	177 898	-96 313
2014	922 012	557 623	373 107	364 388	25 795	8 743	178 581	400 731	153 529	-81 870
2013	1 004 636	719 934	547 802	284 702	30 562	7 997	78 002	422 251	159 786	-48 399
<b>SECÇÃO M - ATIVIDADES DE CONSULTORIA, CIENTÍFICAS, TÉCNICAS E SIMILARES</b>										
2018	786 690	432 156	312 127	354 533	28 553	20 108	57 369	1 444 758	282 300	430 509
2017	839 101	420 046	302 175	419 056	16 054	32 260	77 419	1 338 201	268 332	345 464
2016	906 865	620 081	498 290	286 784	11 320	18 974	54 621	1 163 018	257 950	276 638
2015	877 196	524 859	421 434	352 338	30 880	23 554	54 272	1 004 584	265 575	182 813
2014	1 014 476	702 438	604 176	312 038	14 563	8 762	91 123	1 105 775	272 182	224 441
2013	1 315 164	877 501	773 216	437 663	11 979	9 130	134 654	1 250 716	276 714	198 052

**III.5 - Balanço - Totais, nas Empresas não Financeiras, por forma jurídica, dimensão e sector de atividade económica**  
(Continuação)

Ano	Empresas	ATIVO						
		Total	Ativo não corrente				Ativo corrente	
			Total	do qual:		Total	do qual:	
				Ativos fixos tangíveis, biológicos e propriedades de investimento	Ativos intangíveis (inclui goodwill)		Inventários	Cientes
N.º	10 <sup>3</sup> Euros	10 <sup>3</sup> Euros	10 <sup>3</sup> Euros	10 <sup>3</sup> Euros	10 <sup>3</sup> Euros	10 <sup>3</sup> Euros	10 <sup>3</sup> Euros	
<b>SECÇÃO N - ATIVIDADES ADMINISTRATIVAS E DOS SERVIÇOS DE APOIO</b>								
2018	4 485	248 252	107 146	53 655	10 122	141 107	5 985	46 841
2017	4 369	233 389	111 739	47 952	9 754	121 650	5 086	42 653
2016	4 063	158 968	56 083	42 320	2 924	102 886	3 359	31 740
2015	3 782	151 932	59 766	40 783	4 063	92 166	1 674	32 593
2014	3 408	150 915	57 765	33 580	6 721	93 150	2 101	36 813
2013	3 164	155 998	60 666	32 146	7 501	95 332	2 337	39 751
<b>SECÇÃO P - EDUCAÇÃO</b>								
2018	847	49 484	19 424	17 124	523	30 059	161	1 035
2017	830	48 727	18 078	17 090	615	30 650	154	951
2016	825	51 584	19 848	18 636	744	31 736	146	1 784
2015	918	45 187	21 542	19 602	804	23 645	140	1 504
2014	966	51 176	20 892	19 176	782	30 284	111	2 067
2013	966	44 612	16 929	16 290	395	27 683	70	1 833
<b>SECÇÃO Q - ATIVIDADES DE SAÚDE HUMANA E APOIO SOCIAL</b>								
2018	1 937	186 226	99 654	87 359	1 332	86 572	2 919	11 601
2017	1 789	155 040	75 949	65 519	1 560	79 092	1 761	12 546
2016	1 750	134 449	66 021	55 687	718	68 429	1 791	10 078
2015	1 672	123 025	60 443	51 014	802	62 581	1 661	8 525
2014	1 623	125 752	63 442	53 313	777	62 310	1 284	10 903
2013	1 566	116 360	57 084	47 990	798	59 276	1 164	10 662
<b>SECÇÃO R - ATIVIDADES ARTÍSTICAS, DE ESPETÁCULOS, DESPORTIVAS E RECREATIVAS</b>								
2018	936	154 717	100 290	89 852	2 852	54 427	1 815	9 848
2017	924	153 709	98 550	90 275	3 658	55 159	1 686	10 117
2016	884	145 548	91 834	85 269	3 991	53 714	1 615	11 161
2015	838	157 574	109 250	96 333	5 314	48 324	1 390	11 919
2014	780	143 183	95 401	89 522	4 676	47 782	1 079	9 499
2013	765	146 955	96 102	90 080	4 963	50 852	984	10 190
<b>SECÇÃO S - OUTRAS ATIVIDADES DE SERVIÇOS</b>								
2018	1 049	47 102	26 367	15 454	2 281	20 736	3 463	6 645
2017	986	45 418	23 482	12 724	2 226	21 936	3 395	6 928
2016	933	42 307	22 888	12 719	2 038	19 419	3 023	6 848
2015	943	44 903	23 758	13 531	2 404	21 145	2 911	8 111
2014	931	46 499	23 703	13 723	2 731	22 796	2 876	9 176
2013	953	47 306	24 208	15 021	2 423	23 098	3 082	7 999

### III.5 - Balanço - Totais, nas Empresas não Financeiras, por forma jurídica, dimensão e sector de atividade económica (Continuação)

Ano	PASSIVO							CAPITAL PRÓPRIO		
	Total	Passivo não corrente		Passivo corrente				Total	do qual:	
		Total	do qual:	Total	do qual:				Capital realizado	Resultados transitados
			Financiamentos obtidos		Fornecedores	Estado e outros entes públicos	Financiamentos obtidos			
10 <sup>3</sup> Euros	10 <sup>3</sup> Euros	10 <sup>3</sup> Euros	10 <sup>3</sup> Euros	10 <sup>3</sup> Euros	10 <sup>3</sup> Euros	10 <sup>3</sup> Euros	10 <sup>3</sup> Euros	10 <sup>3</sup> Euros	10 <sup>3</sup> Euros	
<b>SECÇÃO N - ATIVIDADES ADMINISTRATIVAS E DOS SERVIÇOS DE APOIO</b>										
2018	155 037	44 884	23 753	110 153	26 827	8 853	12 633	93 215	21 631	26 743
2017	148 560	43 987	25 284	104 573	26 970	7 926	16 971	84 829	21 205	10 676
2016	111 263	33 828	21 445	77 435	22 051	7 984	11 944	47 705	18 479	-12 104
2015	112 534	36 942	26 471	75 591	22 256	7 999	10 870	39 398	23 366	-29 000
2014	113 300	27 155	16 244	86 146	26 212	6 919	13 536	37 615	20 082	-23 900
2013	114 132	23 539	15 920	90 593	25 697	6 352	13 155	41 866	20 096	-17 876
<b>SECÇÃO P - EDUCAÇÃO</b>										
2018	45 776	9 623	9 148	36 153	3 359	3 354	4 247	3 708	2 306	-5 337
2017	46 402	11 123	10 151	35 279	3 483	3 276	7 302	2 325	2 248	-5 538
2016	47 762	10 760	9 840	37 002	3 541	3 378	6 717	3 822	2 247	-3 061
2015	40 373	14 309	12 265	26 064	3 064	3 416	5 629	4 813	2 259	-2 684
2014	46 443	15 355	13 183	31 088	3 555	3 251	5 387	4 733	2 164	-3 163
2013	42 329	11 495	10 321	30 834	2 745	3 168	5 062	2 284	1 660	-3 159
<b>SECÇÃO Q - ATIVIDADES DE SAÚDE HUMANA E APOIO SOCIAL</b>										
2018	93 297	44 099	39 276	49 198	5 662	6 151	6 938	92 929	11 779	44 644
2017	73 383	31 707	26 763	41 675	5 472	5 339	4 602	81 658	11 685	38 935
2016	61 271	24 976	19 701	36 294	4 817	4 809	3 833	73 179	11 691	37 294
2015	56 021	24 601	19 435	31 420	3 554	3 876	2 752	67 003	10 868	35 509
2014	60 935	30 142	26 338	30 793	4 938	4 364	5 829	64 817	11 213	32 230
2013	59 590	19 613	16 635	39 977	4 826	4 287	10 597	56 770	9 962	30 942
<b>SECÇÃO R - ATIVIDADES ARTÍSTICAS, DE ESPETÁCULOS, DESPORTIVAS E RECREATIVAS</b>										
2018	83 856	37 938	25 915	45 918	8 890	3 482	8 019	70 860	22 824	4 011
2017	90 321	43 888	30 013	46 433	9 387	3 811	8 887	63 388	21 665	1 142
2016	93 212	50 521	33 748	42 691	9 150	3 335	7 061	52 336	21 193	-4 259
2015	109 995	63 337	46 678	46 658	9 954	3 735	8 828	47 579	22 155	-4 499
2014	101 802	54 161	34 856	47 641	7 759	3 248	14 455	41 381	24 600	-3 050
2013	94 899	52 448	35 678	42 450	7 460	4 056	14 068	52 056	21 929	9 932
<b>SECÇÃO S - OUTRAS ATIVIDADES DE SERVIÇOS</b>										
2018	33 997	14 400	11 294	19 598	5 424	3 038	2 387	13 105	4 698	-17 952
2017	32 377	13 103	9 647	19 274	6 932	2 566	2 279	13 041	4 432	-15 989
2016	40 392	16 161	9 960	24 231	6 148	2 091	1 953	1 915	4 517	-16 128
2015	42 551	17 141	10 199	25 410	6 053	2 499	3 121	2 351	5 585	-16 902
2014	43 339	17 548	10 003	25 791	6 103	3 000	2 402	3 161	4 596	-16 177
2013	44 880	17 545	11 092	27 335	7 141	3 667	1 359	2 426	5 487	-13 414

Fonte: INE, Sistema de Contas Integradas das Empresas (SCIE)

### III.6 - Formação Bruta de Capital Fixa e Investimentos nas Empresas não Financeiras, por forma jurídica, dimensão e sector de atividade económica (Continua)

Ano	Empresas	Formação bruta de capital fixo	Investimento em ativos fixos tangíveis, biológicos e propriedades de investimento	Investimento em ativos intangíveis		Taxa de investimento
				Total	do qual:	
					Em projetos de desenvolvimento e programas de computador	
N.º	10 <sup>3</sup> Euros	10 <sup>3</sup> Euros	10 <sup>3</sup> Euros	10 <sup>3</sup> Euros	%	
<b>TOTAL</b>						
2018	27 875	422 632	468 004	30 270	15 556	25,30
2017	26 400	320 858	362 494	29 453	8 909	20,96
2016	25 108	269 794	279 218	53 416	5 130	20,40
2015	24 361	192 567	311 387	12 127	4 069	16,18
2014	23 662	138 620	215 865	14 100	5 778	11,29
2013	23 174	150 574	207 069	18 293	9 977	13,09
<b>FORMA JURÍDICA</b>						
<b>Empresas individuais</b>						
2018	18 804	8 823	10 152	176	30	7,03
2017	17 885	7 326	7 998	492	22	6,39
2016	16 948	6 111	6 973	144	33	5,98
2015	16 251	5 784	6 965	144	31	6,26
2014	15 546	4 556	5 626	98	35	5,18
2013	15 060	5 591	6 625	213	116	6,71
<b>Sociedades</b>						
2018	9 071	413 809	457 853	30 093	15 525	26,78
2017	8 515	313 532	354 496	28 962	8 887	22,14
2016	8 160	263 683	272 246	53 272	5 096	21,61
2015	8 110	186 782	304 422	11 983	4 039	17,02
2014	8 116	134 064	210 239	14 001	5 744	11,76
2013	8 114	144 983	200 444	18 079	9 860	13,59
<b>DIMENSÃO</b>						
<b>PME</b>						
2018	27 858	324 662	366 580	18 918	10 022	25,36
2017	26 384	245 936	289 100	23 609	7 602	20,89
2016	25 093	238 435	244 324	50 759	4 219	24,01
2015	24 349	213 120	289 377	8 730	3 304	22,61
2014	23 648	118 179	194 592	9 896	4 676	13,25
2013	23 160	94 211	147 632	17 146	9 424	11,17
<b>Micro</b>						
2018	26 803	192 535	215 673	8 653	4 290	49,46
2017	25 420	151 200	179 333	15 297	3 098	41,95
2016	24 190	84 046	91 940	13 934	1 530	27,32
2015	23 483	58 963	96 563	4 122	1 942	21,09
2014	22 799	55 791	82 645	6 244	3 099	20,99
2013	22 286	68 644	83 347	9 169	7 931	26,25
<b>Pequenas</b>						
2018	905	59 128	67 312	4 556	2 999	13,48
2017	829	46 034	61 672	3 516	1 398	11,58
2016	791	68 018	51 401	28 046	1 357	18,90
2015	754	42 112	65 152	2 652	667	13,43
2014	744	23 795	51 437	1 764	1 079	7,67
2013	762	1 210	39 739	3 002	800	0,42
<b>Médias</b>						
2018	150	72 999	83 595	5 708	2 732	16,13
2017	135	48 701	48 094	4 795	3 106	11,62
2016	112	86 371	100 982	8 779	1 332	26,53
2015	112	112 046	127 662	1 956	696	32,06
2014	105	38 592	60 510	1 888	498	12,21
2013	112	24 357	24 545	4 975	694	8,32
<b>Grandes</b>						
2018	17	97 969	101 425	11 352	5 535	25,10
2017	16	74 922	73 394	5 845	1 307	21,17
2016	15	31 359	34 895	2 658	911	9,53
2015	12	-20 554	22 010	3 397	765	-8,32
2014	14	20 441	21 273	4 204	1 102	6,08
2013	14	56 363	59 437	1 147	552	18,36

### III.6 - Formação Bruta de Capital Fixa e Investimentos nas Empresas não Financeiras, por forma jurídica, dimensão e sector de atividade económica

(Continuação)

Ano	Empresas	Formação bruta de capital fixo	Investimento em ativos fixos tangíveis, biológicos e propriedades de investimento	Investimento em ativos intangíveis		Taxa de investimento
				Total	do qual:	
	N.º	10 <sup>3</sup> Euros	10 <sup>3</sup> Euros		10 <sup>3</sup> Euros	Em projetos de desenvolvimento e programas de computador

#### SECTOR DE ATIVIDADE ECONÓMICA

##### SECÇÃO A - AGRICULTURA, PRODUÇÃO ANIMAL, CAÇA, FLORESTA E PESCA

2018	4 828	6 611	7 259	88	47	22,77
2017	4 679	4 833	7 664	10	8	19,37
2016	4 645	2 720	3 212	17	6	12,86
2015	4 574	5 323	5 619	11	7	27,42
2014	4 528	5 438	5 852	75	60	27,63
2013	4 138	3 459	3 758	11	8	18,22

##### SECÇÃO B - INDÚSTRIAS EXTRATIVAS

2018	15	522	524	3	3	26,96
2017	15	-93	72	3	3	-4,66
2016	17	-1 582	408	0	0	-56,28
2015	17	415	415	0	0	39,04
2014	19	-933	47	0	0	-60,66
2013	20	-179	123	0	0	-11,50

##### SECÇÃO C - INDÚSTRIAS TRANSFORMADORAS

2018	715	14 139	19 809	337	71	14,98
2017	687	17 518	18 939	117	46	19,00
2016	674	19 768	16 157	5 482	76	25,89
2015	685	8 629	14 152	141	104	12,12
2014	703	16 734	19 749	268	134	24,31
2013	708	6 109	9 663	237	179	8,64

##### SECÇÃO D - ELETRICIDADE, GÁS, VAPOR, ÁGUA QUENTE E FRIA E AR FRIO

2018	70	42 181	36 678	5 504	995	48,49
2017	57	29 965	26 919	3 046	909	33,79
2016	58	18 917	16 382	2 535	858	23,38
2015	15	17 044	15 359	3 364	818	21,99
2014	12	10 937	10 894	1 775	474	13,00
2013	16	14 010	12 568	1 500	454	15,48

##### SECÇÃO E - CAPTAÇÃO, TRATAMENTO E DISTRIBUIÇÃO DE ÁGUA; SANEAMENTO, GESTÃO DE RESÍDUOS E DESPOLUIÇÃO

2018	21	78	174	0	0	0,27
2017	26	-1 679	717	0	0	-5,68
2016	24	746	958	1	1	2,95
2015	21	1 871	1 606	297	0	7,47
2014	22	-1 032	639	2 046	573	-4,17
2013	22	1 243	660	2 802	0	7,69

##### SECÇÃO F - CONSTRUÇÃO

2018	1 217	18 205	25 747	441	51	11,47
2017	1 142	14 465	18 393	1 225	60	10,52
2016	1 101	6 666	11 342	166	75	5,56
2015	1 137	-5 282	9 280	90	31	-4,58
2014	1 197	9 765	21 106	346	66	6,63
2013	1 313	-17 093	22 782	77	68	-12,68

**III.6 - Formação Bruta de Capital Fixa e Investimentos nas Empresas não Financeiras, por forma jurídica, dimensão e sector de atividade económica**  
(Continuação)

Ano	Empresas	Formação bruta de capital fixo	Investimento em ativos fixos tangíveis, biológicos e propriedades de investimento	Investimento em ativos intangíveis		Taxa de investimento
				Total	do qual:	
					Em projetos de desenvolvimento e programas de computador	
N.º	10 <sup>3</sup> Euros	10 <sup>3</sup> Euros	10 <sup>3</sup> Euros	10 <sup>3</sup> Euros	%	
<b>SECÇÃO G - COMÉRCIO POR GROSSO E A RETALHO; REPARAÇÃO DE VEÍCULOS AUTOMÓVEIS E MOTOCICLOS</b>						
2018	3 650	27 669	30 897	7 447	4 438	9,30
2017	3 553	25 044	34 176	5 818	2 915	9,83
2016	3 542	31 963	31 012	7 882	1 089	14,23
2015	3 574	24 314	34 183	3 601	805	12,07
2014	3 584	34 725	42 697	2 046	1 175	17,02
2013	3 745	23 743	30 208	1 557	559	13,35
<b>SECÇÃO H - TRANSPORTES E ARMAZENAGEM</b>						
2018	884	20 510	24 101	2 565	2 515	12,25
2017	856	3 884	11 210	271	232	2,45
2016	868	7 795	13 920	341	207	5,21
2015	867	8 337	13 220	141	32	6,25
2014	910	-4 388	25 787	699	157	-2,55
2013	962	13 738	15 647	980	562	8,39
<b>SECÇÃO I - ALOJAMENTO, RESTAURAÇÃO E SIMILARES</b>						
2018	3 747	201 552	210 751	2 092	532	53,96
2017	3 282	94 765	95 152	8 324	547	26,87
2016	2 809	101 628	123 751	4 350	461	33,75
2015	2 524	63 608	122 134	1 142	342	25,94
2014	2 292	35 788	43 318	1 406	213	16,38
2013	2 155	61 353	64 653	990	252	30,59
<b>SECÇÃO J - ATIVIDADES DE INFORMAÇÃO E DE COMUNICAÇÃO</b>						
2018	332	9 582	8 290	5 854	2 966	17,66
2017	320	15 001	9 219	6 071	2 063	28,56
2016	264	7 715	7 749	1 733	691	19,91
2015	255	10 099	8 822	1 686	1 206	23,45
2014	243	3 146	7 326	2 267	1 154	8,11
2013	229	13 144	6 156	7 197	6 982	36,48
<b>SECÇÃO L - ATIVIDADES IMOBILIÁRIAS</b>						
2018	913	23 527	29 265	95	19	63,87
2017	809	21 681	36 059	43	11	63,91
2016	726	14 570	18 075	162	23	54,14
2015	677	27 240	38 544	43	0	98,09
2014	639	9 920	12 641	30	25	39,46
2013	668	9 652	14 990	36	33	39,00
<b>SECÇÃO M - ATIVIDADES DE CONSULTORIA, CIENTÍFICAS, TÉCNICAS E SIMILARES</b>						
2018	2 229	15 538	21 743	3 842	3 362	15,40
2017	2 076	57 308	56 921	2 409	1 061	67,42
2016	1 925	35 957	7 564	29 556	1 001	53,12
2015	1 862	2 449	9 557	693	626	4,50
2014	1 805	1 983	4 697	599	477	3,65
2013	1 784	5 738	6 207	1 275	285	10,26

### III.6 - Formação Bruta de Capital Fixa e Investimentos nas Empresas não Financeiras, por forma jurídica, dimensão e sector de atividade económica

(Continuação)

Ano	Empresas	Formação bruta de capital fixo	Investimento em ativos fixos tangíveis, biológicos e propriedades de investimento	Investimento em ativos intangíveis		Taxa de investimento
				Total	do qual:	
					Em projetos de desenvolvimento e programas de computador	
N.º	10 <sup>3</sup> Euros	10 <sup>3</sup> Euros	10 <sup>3</sup> Euros	10 <sup>3</sup> Euros	%	
<b>SECÇÃO N - ATIVIDADES ADMINISTRATIVAS E DOS SERVIÇOS DE APOIO</b>						
2018	4 485	8 644	14 448	1 070	485	7,99
2017	4 369	10 566	15 965	1 190	894	12,18
2016	4 063	8 266	12 788	572	492	11,55
2015	3 782	8 103	14 995	217	51	12,18
2014	3 408	5 288	9 373	968	707	9,01
2013	3 164	3 294	6 711	488	351	6,24
<b>SECÇÃO P - EDUCAÇÃO</b>						
2018	847	1 280	1 325	23	2	6,85
2017	830	594	649	34	10	2,95
2016	825	669	656	122	91	3,47
2015	918	1 532	1 733	12	2	7,43
2014	966	693	862	17	5	3,22
2013	966	332	554	50	34	1,71
<b>SECÇÃO Q - ATIVIDADES DE SAÚDE HUMANA E APOIO SOCIAL</b>						
2018	1 937	24 931	26 329	81	31	45,73
2017	1 789	15 758	18 732	438	40	31,55
2016	1 750	7 686	8 399	41	25	16,90
2015	1 672	12 664	13 888	17	14	31,99
2014	1 623	3 038	4 032	347	8	7,51
2013	1 566	4 978	5 788	30	3	12,79
<b>SECÇÃO R - ATIVIDADES ARTÍSTICAS, DE ESPETÁCULOS, DESPORTIVAS E RECREATIVAS</b>						
2018	936	2 987	5 507	784	11	7,63
2017	924	8 659	8 923	427	102	19,64
2016	884	4 424	4 637	416	25	12,62
2015	838	4 002	4 499	487	21	12,29
2014	780	5 302	4 752	706	59	16,22
2013	765	5 434	5 068	795	29	17,39
<b>SECÇÃO S - OUTRAS ATIVIDADES DE SERVIÇOS</b>						
2018	1 049	4 676	5 158	45	26	24,03
2017	986	2 590	2 784	30	7	14,35
2016	933	1 885	2 208	40	8	11,99
2015	943	2 218	3 380	186	12	13,98
2014	931	2 216	2 094	505	491	13,77
2013	953	1 617	1 533	269	177	10,02

Fonte: INE, Sistema de Contas Integradas das Empresas (SCIE)

**III.7 - Rácios financeiros das Sociedades não Financeiras, por dimensão e sector de atividade económica**  
(Continua)

Ano	Sociedades	Autonomia Financeira	Solvabilidade	Debt to equity ratio	Rácio de endividamento
	N.º	Valor	Valor	Valor	Valor
<b>TOTAL</b>					
2018	9 071	0,44	0,79	1,26	0,56
2017	8 515	0,41	0,70	1,43	0,59
2016	8 160	0,39	0,64	1,56	0,61
2015	8 110	0,37	0,58	1,73	0,63
2014	8 116	0,36	0,55	1,82	0,64
2013	8 114	0,33	0,50	2,02	0,67
<b>DIMENSÃO</b>					
<b>PME</b>					
2018	9 054	0,45	0,81	1,23	0,55
2017	8 499	0,42	0,74	1,36	0,58
2016	8 145	0,40	0,67	1,50	0,60
2015	8 098	0,37	0,58	1,72	0,63
2014	8 102	0,36	0,55	1,81	0,64
2013	8 100	0,34	0,51	1,97	0,66
<b>Micro</b>					
2018	8 007	0,42	0,73	1,36	0,58
2017	7 542	0,37	0,58	1,71	0,63
2016	7 249	0,34	0,51	1,96	0,66
2015	7 240	0,32	0,46	2,16	0,68
2014	7 260	0,34	0,51	1,96	0,66
2013	7 238	0,33	0,49	2,06	0,67
<b>Pequenas</b>					
2018	897	0,48	0,91	1,09	0,52
2017	822	0,49	0,95	1,05	0,51
2016	784	0,48	0,92	1,09	0,52
2015	746	0,45	0,80	1,25	0,55
2014	737	0,35	0,54	1,84	0,65
2013	750	0,31	0,44	2,25	0,69
<b>Médias</b>					
2018	150	0,47	0,88	1,14	0,53
2017	135	0,46	0,84	1,19	0,54
2016	112	0,43	0,76	1,32	0,57
2015	112	0,40	0,66	1,52	0,60
2014	105	0,41	0,69	1,44	0,59
2013	112	0,39	0,64	1,55	0,61
<b>Grandes</b>					
2018	17	0,41	0,71	1,41	0,59
2017	16	0,36	0,56	1,78	0,64
2016	15	0,36	0,56	1,80	0,64
2015	12	0,36	0,56	1,79	0,64
2014	14	0,35	0,55	1,83	0,65
2013	14	0,31	0,44	2,27	0,69

### III.7 - Rácios financeiros das Sociedades não Financeiras, por dimensão e sector de atividade económica

(Continuação)

Ano	Rendibilidade das vendas	Rendibilidade do ativo	Rendibilidade do capital próprio	Rotação do ativo	Rotação do capital próprio	Resultado líquido do período por empresa
	%	%	%	N.º de vezes	N.º de vezes	10 <sup>3</sup> Euros/empresa
<b>TOTAL</b>						
2018	10,17	3,85	8,70	0,38	0,86	54,64
2017	10,52	4,02	9,76	0,38	0,93	55,08
2016	8,69	3,00	7,66	0,34	0,88	41,41
2015	4,58	1,58	4,30	0,34	0,94	20,96
2014	2,06	0,69	1,94	0,33	0,94	9,85
2013	2,06	0,62	1,87	0,30	0,91	9,53
<b>DIMENSÃO</b>						
<b>PME</b>						
2018	10,30	3,77	8,42	0,37	0,82	44,01
2017	11,10	4,26	10,06	0,38	0,91	47,27
2016	7,90	2,76	6,90	0,35	0,87	30,38
2015	4,30	1,45	3,95	0,34	0,92	16,04
2014	0,41	0,13	0,37	0,33	0,92	1,51
2013	1,01	0,27	0,81	0,27	0,80	3,44
<b>Micro</b>						
2018	8,70	1,66	3,93	0,19	0,45	11,29
2017	12,81	2,73	7,40	0,21	0,58	16,67
2016	7,70	1,52	4,50	0,20	0,58	9,32
2015	1,76	0,32	1,00	0,18	0,57	2,01
2014	-5,78	-1,01	-2,98	0,17	0,52	-6,84
2013	0,87	0,14	0,42	0,16	0,48	1,03
<b>Pequenas</b>						
2018	11,88	5,44	11,39	0,46	0,96	198,03
2017	10,28	4,61	9,43	0,45	0,92	171,62
2016	8,13	3,49	7,30	0,43	0,90	130,74
2015	2,35	1,16	2,62	0,50	1,11	35,72
2014	-0,36	-0,17	-0,47	0,46	1,32	-5,62
2013	-1,80	-0,83	-2,70	0,46	1,50	-26,49
<b>Médias</b>						
2018	9,76	7,02	15,00	0,72	1,54	869,53
2017	10,66	7,69	16,86	0,72	1,58	999,65
2016	7,79	4,90	11,37	0,63	1,46	690,96
2015	8,36	4,32	10,88	0,52	1,30	791,40
2014	6,69	3,66	8,93	0,55	1,34	629,28
2013	5,01	1,69	4,33	0,34	0,86	359,71
<b>Grandes</b>						
2018	9,70	4,18	10,08	0,43	1,04	5 716,35
2017	8,02	2,99	8,29	0,37	1,03	4 203,75
2016	11,97	3,90	10,92	0,33	0,91	6 030,73
2015	5,86	2,18	6,08	0,37	1,04	3 340,67
2014	7,81	2,86	8,09	0,37	1,04	4 831,14
2013	4,93	2,20	7,22	0,45	1,46	3 534,57

**III.7 - Rácios financeiros das Sociedades não Financeiras, por dimensão e sector de atividade económica**  
(Continuação)

Ano	Sociedades	Autonomia Financeira	Solvabilidade	Debt to equity ratio	Rácio de endividamento
	N.º	Valor	Valor	Valor	Valor
<b>SECTOR DE ATIVIDADE ECONÓMICA</b>					
<b>SECÇÃO A - AGRICULTURA, PRODUÇÃO ANIMAL, CAÇA, FLORESTA E PESCA</b>					
2018	169	0,29	0,41	2,44	0,71
2017	152	0,28	0,38	2,64	0,72
2016	145	0,27	0,38	2,66	0,73
2015	135	0,28	0,38	2,60	0,72
2014	122	0,29	0,42	2,40	0,71
2013	112	0,22	0,28	3,60	0,78
<b>SECÇÃO B - INDÚSTRIAS EXTRATIVAS</b>					
2018	15	0,52	1,10	0,91	0,48
2017	15	0,44	0,79	1,27	0,56
2016	17	0,39	0,63	1,58	0,61
2015	17	0,51	1,05	0,96	0,49
2014	16	0,53	1,14	0,88	0,47
2013	17	0,57	1,34	0,75	0,43
<b>SECÇÃO C - INDÚSTRIAS TRANSFORMADORAS</b>					
2018	462	0,45	0,81	1,24	0,55
2017	458	0,43	0,75	1,33	0,57
2016	446	0,42	0,71	1,41	0,58
2015	466	0,40	0,65	1,53	0,60
2014	475	0,43	0,76	1,32	0,57
2013	478	0,42	0,73	1,36	0,58
<b>SECÇÃO D - ELETRICIDADE, GÁS, VAPOR, ÁGUA QUENTE E FRIA E AR FRIO</b>					
2018	14	0,29	0,41	2,45	0,71
2017	12	0,26	0,35	2,87	0,74
2016	11	0,25	0,34	2,95	0,75
2015	11	0,26	0,34	2,90	0,74
2014	12	0,24	0,32	3,10	0,76
2013	12	0,23	0,30	3,32	0,77
<b>SECÇÃO E - CAPTAÇÃO, TRATAMENTO E DISTRIBUIÇÃO DE ÁGUA; SANEAMENTO, GESTÃO DE RESÍDUOS E DESPOLIÇÃO</b>					
2018	21	0,37	0,58	1,73	0,63
2017	26	0,31	0,45	2,20	0,69
2016	24	0,30	0,42	2,36	0,70
2015	21	0,43	0,76	1,32	0,57
2014	22	0,40	0,67	1,50	0,60
2013	22	0,36	0,56	1,77	0,64
<b>SECÇÃO F - CONSTRUÇÃO</b>					
2018	878	0,26	0,36	2,80	0,74
2017	839	0,23	0,29	3,44	0,77
2016	832	0,20	0,25	4,02	0,80
2015	857	0,19	0,24	4,21	0,81
2014	903	0,16	0,19	5,18	0,84
2013	959	0,18	0,22	4,61	0,82

**III.7 - Rácios financeiros das Sociedades não Financeiras, por dimensão e sector de atividade económica**  
 (Continuação)

Ano	Rendibilidade das vendas	Rendibilidade do ativo	Rendibilidade do capital próprio	Rotação do ativo	Rotação do capital próprio	Resultado líquido do período por empresa
	%	%	%	N.º de vezes	N.º de vezes	10 <sup>3</sup> Euros/empresa
<b>SECTOR DE ATIVIDADE ECONÓMICA</b>						
<b>SECÇÃO A - AGRICULTURA, PRODUÇÃO ANIMAL, CAÇA, FLORESTA E PESCA</b>						
2018	1,73	1,19	4,10	0,69	2,37	5,62
2017	1,86	1,19	4,33	0,64	2,32	5,73
2016	-2,92	-1,83	-6,69	0,63	2,29	-8,11
2015	-3,20	-2,00	-7,18	0,62	2,24	-9,53
2014	-1,15	-0,71	-2,41	0,61	2,09	-3,61
2013	-17,49	-9,50	-43,73	0,54	2,50	-59,75
<b>SECÇÃO B - INDÚSTRIAS EXTRATIVAS</b>						
2018	20,10	1,61	3,08	0,08	0,15	102,87
2017	-66,89	-3,77	-8,56	0,06	0,13	-277,80
2016	22,70	1,03	2,66	0,05	0,12	80,06
2015	-29,08	-3,65	-7,14	0,13	0,25	-74,59
2014	-42,66	-4,74	-8,92	0,11	0,21	-104,44
2013	-48,37	-4,50	-7,86	0,09	0,16	-112,76
<b>SECÇÃO C - INDÚSTRIAS TRANSFORMADORAS</b>						
2018	6,35	3,68	8,24	0,58	1,30	37,77
2017	5,01	2,84	6,60	0,57	1,32	28,63
2016	3,78	1,96	4,71	0,52	1,25	19,15
2015	-6,89	-3,51	-8,88	0,51	1,29	-34,53
2014	-5,10	-2,28	-5,27	0,45	1,03	-26,67
2013	-4,67	-1,96	-4,64	0,42	0,99	-23,49
<b>SECÇÃO D - ELETRICIDADE, GÁS, VAPOR, ÁGUA QUENTE E FRIA E AR FRIO</b>						
2018	6,69	2,28	7,86	0,34	1,17	1 008,29
2017	5,35	1,83	7,07	0,34	1,32	900,33
2016	4,45	1,30	5,12	0,29	1,15	714,91
2015	3,75	1,17	4,56	0,31	1,22	653,64
2014	3,08	1,05	4,32	0,34	1,40	571,58
2013	2,98	0,97	4,20	0,33	1,41	580,50
<b>SECÇÃO E - CAPTAÇÃO, TRATAMENTO E DISTRIBUIÇÃO DE ÁGUA; SANEAMENTO, GESTÃO DE RESÍDUOS E DESPOLIÇÃO</b>						
2018	5,61	0,58	1,58	0,10	0,28	115,71
2017	3,65	0,41	1,32	0,11	0,36	63,27
2016	-0,25	-0,02	-0,08	0,10	0,34	-4,21
2015	5,88	0,83	1,94	0,14	0,33	112,86
2014	-3,63	-0,46	-1,16	0,13	0,32	-66,05
2013	-56,52	-7,08	-19,61	0,13	0,35	-1 081,86
<b>SECÇÃO F - CONSTRUÇÃO</b>						
2018	5,85	2,37	9,02	0,41	1,54	31,91
2017	6,52	2,24	9,93	0,34	1,52	31,58
2016	4,53	1,40	7,03	0,31	1,55	20,57
2015	-1,53	-0,40	-2,11	0,26	1,38	-6,77
2014	-2,25	-0,78	-4,81	0,35	2,14	-12,34
2013	-2,18	-0,70	-3,94	0,32	1,80	-11,94

**III.7 - Rácios financeiros das Sociedades não Financeiras, por dimensão e sector de atividade económica**  
(Continuação)

Ano	Sociedades	Autonomia Financeira	Solvabilidade	Debt to equity ratio	Rácio de endividamento
	N.º	Valor	Valor	Valor	Valor
<b>SECÇÃO G - COMÉRCIO POR GROSSO E A RETALHO; REPARAÇÃO DE VEÍCULOS AUTOMÓVEIS E MOTOCICLOS</b>					
2018	2 069	0,43	0,74	1,34	0,57
2017	2 022	0,43	0,75	1,34	0,57
2016	1 989	0,44	0,79	1,27	0,56
2015	1 999	0,43	0,74	1,35	0,57
2014	2 008	0,42	0,71	1,40	0,58
2013	2 032	0,38	0,60	1,66	0,62
<b>SECÇÃO H - TRANSPORTES E ARMAZENAGEM</b>					
2018	667	0,43	0,76	1,31	0,57
2017	669	0,38	0,62	1,62	0,62
2016	694	0,36	0,57	1,75	0,64
2015	715	0,33	0,50	2,00	0,67
2014	763	0,36	0,55	1,81	0,64
2013	801	0,27	0,37	2,74	0,73
<b>SECÇÃO I - ALOJAMENTO, RESTAURAÇÃO E SIMILARES</b>					
2018	1 599	0,40	0,68	1,48	0,60
2017	1 449	0,39	0,64	1,56	0,61
2016	1 356	0,37	0,60	1,68	0,63
2015	1 319	0,36	0,56	1,78	0,64
2014	1 294	0,33	0,49	2,05	0,67
2013	1 226	0,29	0,42	2,40	0,71
<b>SECÇÃO J - ATIVIDADES DE INFORMAÇÃO E DE COMUNICAÇÃO</b>					
2018	230	0,43	0,76	1,32	0,57
2017	214	0,47	0,89	1,13	0,53
2016	182	0,53	1,14	0,88	0,47
2015	167	0,38	0,62	1,60	0,62
2014	161	0,39	0,64	1,55	0,61
2013	144	0,47	0,89	1,13	0,53
<b>SECÇÃO L - ATIVIDADES IMOBILIÁRIAS</b>					
2018	786	0,46	0,86	1,16	0,54
2017	705	0,38	0,62	1,62	0,62
2016	625	0,38	0,62	1,61	0,62
2015	580	0,34	0,52	1,94	0,66
2014	563	0,30	0,43	2,32	0,70
2013	583	0,29	0,42	2,40	0,71
<b>SECÇÃO M - ATIVIDADES DE CONSULTORIA, CIENTÍFICAS, TÉCNICAS E SIMILARES</b>					
2018	815	0,65	1,83	0,55	0,35
2017	697	0,61	1,59	0,63	0,39
2016	627	0,56	1,27	0,78	0,44
2015	620	0,53	1,13	0,88	0,47
2014	616	0,52	1,08	0,92	0,48
2013	621	0,49	0,94	1,06	0,51

**III.7 - Rácios financeiros das Sociedades não Financeiras, por dimensão e sector de atividade económica**  
 (Continuação)

Ano	Rendibilidade das vendas	Rendibilidade do ativo	Rendibilidade do capital próprio	Rotação do ativo	Rotação do capital próprio	Resultado líquido do período por empresa
	%	%	%	N.º de vezes	N.º de vezes	10 <sup>3</sup> Euros/empresa
<b>SECÇÃO G - COMÉRCIO POR GROSSO E A RETALHO; REPARAÇÃO DE VEÍCULOS AUTOMÓVEIS E MOTOCICLOS</b>						
2018	5,27	4,87	11,42	0,93	2,17	47,76
2017	4,17	3,83	8,96	0,92	2,15	35,33
2016	4,64	4,01	9,13	0,86	1,97	35,03
2015	2,63	2,53	5,94	0,96	2,26	18,77
2014	3,38	3,41	8,18	1,01	2,42	25,02
2013	0,99	0,95	2,53	0,96	2,56	6,86
<b>SECÇÃO H - TRANSPORTES E ARMAZENAGEM</b>						
2018	9,01	4,62	10,69	0,51	1,19	48,78
2017	6,54	3,05	7,99	0,47	1,22	32,44
2016	15,53	5,59	15,37	0,36	0,99	63,29
2015	14,06	4,16	12,46	0,30	0,89	51,99
2014	15,04	4,00	11,25	0,27	0,75	61,75
2013	13,66	3,45	12,89	0,25	0,94	50,55
<b>SECÇÃO I - ALOJAMENTO, RESTAURAÇÃO E SIMILARES</b>						
2018	11,47	3,73	9,27	0,33	0,81	51,78
2017	11,36	3,92	10,05	0,35	0,89	53,41
2016	7,79	2,52	6,74	0,32	0,87	34,70
2015	3,42	1,05	2,93	0,31	0,86	13,52
2014	2,15	0,56	1,69	0,26	0,79	7,90
2013	-12,06	-2,84	-9,67	0,24	0,80	-43,48
<b>SECÇÃO J - ATIVIDADES DE INFORMAÇÃO E DE COMUNICAÇÃO</b>						
2018	7,43	5,79	13,42	0,78	1,81	38,51
2017	14,01	10,71	22,78	0,76	1,63	73,52
2016	8,70	5,26	9,88	0,60	1,14	43,20
2015	7,59	5,92	15,43	0,78	2,03	41,89
2014	9,31	6,65	16,99	0,71	1,83	50,75
2013	6,48	4,24	9,01	0,65	1,39	34,71
<b>SECÇÃO L - ATIVIDADES IMOBILIÁRIAS</b>						
2018	14,39	0,94	2,03	0,07	0,14	24,25
2017	2,33	0,21	0,56	0,09	0,24	4,16
2016	15,92	1,20	3,15	0,08	0,20	24,84
2015	12,10	0,87	2,56	0,07	0,21	19,79
2014	-10,07	-0,50	-1,67	0,05	0,17	-11,76
2013	0,43	0,02	0,08	0,05	0,18	0,56
<b>SECÇÃO M - ATIVIDADES DE CONSULTORIA, CIENTÍFICAS, TÉCNICAS E SIMILARES</b>						
2018	102,28	6,95	10,76	0,07	0,11	188,76
2017	159,62	8,73	14,23	0,05	0,09	270,59
2016	102,38	4,53	8,09	0,04	0,08	148,55
2015	67,58	2,94	5,53	0,04	0,08	88,44
2014	-26,12	-0,98	-1,88	0,04	0,07	-33,56
2013	154,32	4,64	9,55	0,03	0,06	190,36

**III.7 - Rácios financeiros das Sociedades não Financeiras, por dimensão e sector de atividade económica**  
(Continuação)

Ano	Sociedades	Autonomia Financeira	Solvabilidade	Debt to equity ratio	Rácio de endividamento
	N.º	Valor	Valor	Valor	Valor
<b>SECÇÃO N - ATIVIDADES ADMINISTRATIVAS E DOS SERVIÇOS DE APOIO</b>					
2018	342	0,37	0,60	1,68	0,63
2017	299	0,36	0,57	1,77	0,64
2016	284	0,30	0,42	2,37	0,70
2015	281	0,26	0,34	2,91	0,74
2014	272	0,25	0,33	3,06	0,75
2013	262	0,27	0,36	2,76	0,73
<b>SECÇÃO P - EDUCAÇÃO</b>					
2018	87	0,07	0,08	13,19	0,93
2017	80	0,04	0,05	22,16	0,96
2016	80	0,07	0,08	12,69	0,93
2015	83	0,11	0,12	8,49	0,89
2014	87	0,09	0,10	10,05	0,91
2013	80	0,05	0,05	19,13	0,95
<b>SECÇÃO Q - ATIVIDADES DE SAÚDE HUMANA E APOIO SOCIAL</b>					
2018	397	0,49	0,97	1,03	0,51
2017	374	0,52	1,08	0,93	0,48
2016	359	0,54	1,15	0,87	0,46
2015	349	0,54	1,16	0,87	0,46
2014	345	0,51	1,03	0,97	0,49
2013	332	0,48	0,91	1,10	0,52
<b>SECÇÃO R - ATIVIDADES ARTÍSTICAS, DE ESPETÁCULOS, DESPORTIVAS E RECREATIVAS</b>					
2018	265	0,45	0,83	1,20	0,55
2017	258	0,41	0,69	1,44	0,59
2016	237	0,36	0,55	1,81	0,64
2015	222	0,30	0,43	2,34	0,70
2014	199	0,29	0,40	2,49	0,71
2013	179	0,35	0,54	1,84	0,65
<b>SECÇÃO S - OUTRAS ATIVIDADES DE SERVIÇOS</b>					
2018	255	0,26	0,35	2,85	0,74
2017	246	0,27	0,36	2,75	0,73
2016	252	0,01	0,01	76,91	0,99
2015	268	0,00	0,00	374,01	1,00
2014	258	0,04	0,04	25,73	0,96
2013	254	0,02	0,02	47,02	0,98

**III.7 - Rácios financeiros das Sociedades não Financeiras, por dimensão e sector de atividade económica**  
 (Continuação)

Ano	Rendibilidade das vendas	Rendibilidade do ativo	Rendibilidade do capital próprio	Rotação do ativo	Rotação do capital próprio	Resultado líquido do período por empresa
	%	%	%	N.º de vezes	N.º de vezes	10 <sup>3</sup> Euros/empresa
<b>SECÇÃO N - ATIVIDADES ADMINISTRATIVAS E DOS SERVIÇOS DE APOIO</b>						
2018	5,61	5,33	14,27	0,95	2,55	38,50
2017	9,68	8,54	23,62	0,88	2,44	66,25
2016	3,89	4,31	14,53	1,11	3,73	23,96
2015	3,49	3,83	14,98	1,10	4,29	20,56
2014	0,94	0,99	4,01	1,05	4,28	5,43
2013	-1,54	-1,51	-5,68	0,98	3,69	-8,95
<b>SECÇÃO P - EDUCAÇÃO</b>						
2018	0,99	0,24	3,35	0,24	3,37	1,33
2017	1,56	0,41	9,43	0,26	6,06	2,46
2016	-5,95	-1,60	-21,97	0,27	3,70	-10,33
2015	-3,52	-1,05	-9,96	0,30	2,83	-5,70
2014	-2,12	-0,57	-6,29	0,27	2,97	-3,33
2013	-4,85	-1,47	-29,64	0,30	6,12	-8,19
<b>SECÇÃO Q - ATIVIDADES DE SAÚDE HUMANA E APOIO SOCIAL</b>						
2018	12,64	6,45	13,11	0,51	1,04	29,70
2017	12,57	7,31	14,10	0,58	1,12	29,59
2016	11,93	7,04	13,14	0,59	1,10	25,69
2015	10,08	5,58	10,41	0,55	1,03	19,15
2014	10,65	5,85	11,56	0,55	1,09	20,78
2013	6,68	3,53	7,40	0,53	1,11	12,02
<b>SECÇÃO R - ATIVIDADES ARTÍSTICAS, DE ESPETÁCULOS, DESPORTIVAS E RECREATIVAS</b>						
2018	15,97	6,94	15,30	0,43	0,96	40,01
2017	17,65	7,95	19,44	0,45	1,10	47,00
2016	22,78	9,14	25,65	0,40	1,13	55,73
2015	15,22	5,99	20,02	0,39	1,31	42,30
2014	9,66	3,36	11,75	0,35	1,22	24,07
2013	9,07	2,77	7,89	0,31	0,87	22,67
<b>SECÇÃO S - OUTRAS ATIVIDADES DE SERVIÇOS</b>						
2018	-1,39	-1,04	-4,02	0,75	2,89	-1,81
2017	-2,52	-1,87	-7,01	0,74	2,78	-3,22
2016	-4,35	-3,22	-250,98	0,74	57,71	-5,08
2015	-8,40	-5,76	-2 160,00	0,69	257,29	-8,87
2014	-4,19	-2,73	-72,87	0,65	17,41	-4,60
2013	-15,24	-9,59	-460,54	0,63	30,22	-16,77

Fonte: INE, Sistema de Contas Integradas das Empresas (SCIE)

### III.8 - Sociedades não Financeiras de elevado crescimento e "Gazelas"

(Continua)

Ano	Sociedades	Pessoal ao serviço	Volume de Negócios	VABpm	Sociedades com 10 ou mais pessoas remuneradas			
					Total	Pessoal ao serviço	Volume de Negócios	VABpm
	N.º	N.º	10 <sup>3</sup> Euros	10 <sup>3</sup> Euros	N.º	N.º	10 <sup>3</sup> Euros	10 <sup>3</sup> Euros
<b>TOTAL</b>								
2018	9 071	54 506	4 871 038	1 517 624	1 014	35 990	3 422 370	1 168 386
2017	8 515	50 360	4 458 853	1 392 812	926	32 757	3 188 836	1 087 227
2016	8 160	47 027	3 887 860	1 195 567	873	30 227	2 796 896	945 084
2015	8 110	45 102	3 707 426	1 081 661	840	28 736	2 685 796	851 463
2014	8 116	44 858	3 872 194	1 111 002	824	28 646	2 828 083	891 673
2013	8 114	45 276	3 762 206	1 041 802	852	28 855	2 760 611	836 490

### III.8 - Sociedades não Financeiras de elevado crescimento e "Gazelas"

(Continuação)

Ano	Sociedades de elevado crescimento				"Gazelas" (sociedades jovens de elevado crescimento)			
	Empresas	Pessoal ao serviço	Volume de negócios	VAB <sub>pm</sub>	Empresas	Pessoal ao serviço	Volume de negócios	VAB <sub>pm</sub>
	N.º	N.º	10 <sup>3</sup> Euros	10 <sup>3</sup> Euros	N.º	N.º	10 <sup>3</sup> Euros	10 <sup>3</sup> Euros
<b>TOTAL</b>								
2018	127	6 597	491 283	164 655	11	501	55 572	12 331
2017	130	6 365	429 002	157 729	11	337	36 907	5 468
2016	98	5 032	388 475	117 169	11	390	22 115	5 361
2015	66	3 497	342 355	117 266	7	977	42 983	26 094
2014	47	2 246	225 634	47 668	5	146	6 695	2 102
2013	39	1 792	106 965	32 517	7	489	12 192	4 574

Fonte: INE, Sistema de Contas Integradas das Empresas (SCIE)

**III.9 - Empresas não financeiras, pessoal ao serviço e respetiva proporção, VABpm e despesas em desenvolvimento, por escalão de pessoal ao serviço**  
(Continua)

Ano	Empresas							Pessoal ao serviço						
	Escalão de pessoal ao serviço							Escalão de pessoal ao serviço						
	Total	Menos de 10 pessoas	10 - 49 pessoas	10 - 19 pessoas	20 - 49 pessoas	50 - 249 pessoas	250 e mais pessoas	Total	Menos de 10 pessoas	10 - 49 pessoas	10 - 19 pessoas	20 - 49 pessoas	50 - 249 pessoas	250 e mais pessoas
	N.º	N.º	N.º	N.º	N.º	N.º	N.º	N.º	N.º	N.º	N.º	N.º	N.º	N.º
<b>TOTAL</b>														
2018	27 875	26 849	875	567	308	136	15	74 369	38 217	16 582	7 506	9 076	11 790	7 780
2017	26 400	25 460	806	527	279	119	15	69 260	36 336	15 174	7 025	8 149	10 323	7 427
2016	25 108	24 219	771	511	260	104	14	64 881	34 472	14 491	6 835	7 656	9 093	6 825
2015	24 361	23 508	740	492	248	101	12	62 293	33 404	14 025	6 589	7 436	8 724	6 140
2014	23 662	22 827	726	478	248	96	13	61 385	32 603	13 613	6 394	7 219	8 455	6 714
2013	23 174	22 307	751	499	252	104	12	61 409	32 361	13 981	6 617	7 364	9 271	5 796

### III.9 - Empresas não financeiras, pessoal ao serviço e respetiva proporção, VABpm e despesas em desenvolvimento, por escalão de pessoal ao serviço (Continuação)

Ano	Proporção de pessoal ao serviço							VABpm			Despesa em desenvolvimento		
	Escalão de pessoal ao serviço							Escalão de pessoal ao serviço			Escalão de pessoal ao serviço		
	Total	Menos de 10 pessoas	10 - 49 pessoas	10 - 19 pessoas	20 - 49 pessoas	50 - 249 pessoas	250 e mais pessoas	Total	< 50 pessoas	>= 50 pessoas	Total	< 50 pessoas	>= 50 pessoas
	%	%	%	%	%	%	%	10 <sup>3</sup> Euros	10 <sup>3</sup> Euros	10 <sup>3</sup> Euros	10 <sup>3</sup> Euros	10 <sup>3</sup> Euros	10 <sup>3</sup> Euros
<b>TOTAL</b>													
2018	100	51,39	22,30	10,09	12,20	15,85	10,46	1 641 266	958 525	682 741	15 556	13 557	1 999
2017	100	52,46	21,91	10,14	11,77	14,90	10,72	1 505 660	879 057	626 603	8 910	7 246	1 663
2016	100	53,13	22,33	10,53	11,80	14,01	10,52	1 295 720	748 182	547 538	5 130	3 787	1 342
2015	100	53,62	22,51	10,58	11,94	14,00	9,86	1 172 505	671 846	500 659	4 069	3 036	1 033
2014	100	53,11	22,18	10,42	11,76	13,77	10,94	1 197 275	678 932	518 343	5 778	4 325	1 453
2013	100	52,70	22,77	10,78	11,99	15,10	9,44	1 123 462	631 404	492 057	9 977	9 187	790

Fonte: INE, Sistema de Contas Integradas das Empresas (SCIE)

### III.10 - Volume de negócios das sociedades não financeiras com menos de 250 pessoas ao serviço, por escalão de pessoal ao serviço

Ano	Volume de Negócios das sociedades com menos de 250 pessoas ao serviço			Volume de Negócios para o exterior das sociedades com menos de 250 pessoas ao serviço		
	Escalão de pessoal ao serviço			Escalão de pessoal ao serviço		
	Total	< 50 pessoas	>= 50 pessoas	Total	< 50 pessoas	>= 50 pessoas
	10 <sup>3</sup> Euros	10 <sup>3</sup> Euros	10 <sup>3</sup> Euros	10 <sup>3</sup> Euros	10 <sup>3</sup> Euros	10 <sup>3</sup> Euros
<b>TOTAL</b>						
2018	4 033 942	3 084 637	949 305	488 663	403 182	85 481
2017	3 673 795	2 839 170	834 625	384 142	327 416	56 726
2016	3 183 411	2 443 994	739 417	297 453	253 191	44 262
2015	3 023 596	2 302 038	721 558	230 994	188 656	42 338
2014	3 061 306	2 406 694	654 612	250 123	208 102	42 021
2013	2 952 615	2 315 069	637 546	192 358	155 212	37 146

Fonte: INE, Sistema de Contas Integradas das Empresas (SCIE)





**IV. INDICADORES DEMOGRÁFICOS  
DAS EMPRESAS NÃO FINANCEIRAS,  
2013-2018**

---



#### IV.1.1 - Nascimentos de Empresas não Financeiras, por forma jurídica e sector de atividade económica

(Continua)

Ano	TOTAL								
	Empresas	Pessoal ao serviço	Nascimentos					Taxa de natalidade	Taxa de criação de emprego
			Empresas	Pessoal ao serviço	Pessoal remunerado	Volume de negócios			
	N.º	N.º	N.º	N.º	N.º	10 <sup>3</sup> Euros	%	%	
<b>TOTAL</b>									
2018	27 875	74 369	4 502	5 401	1 530	81 377	16,15	7,26	
2017	26 400	69 260	4 272	5 158	1 464	64 076	16,18	7,45	
2016	25 108	64 881	3 911	4 422	958	50 843	15,58	6,82	
2015	24 361	62 293	3 893	4 737	1 354	85 634	15,98	7,60	
2014	23 662	61 385	3 623	4 349	1 231	51 503	15,31	7,08	
2013	23 174	61 409	6 190	6 921	1 243	50 828	26,71	11,27	
<b>FORMA JURÍDICA</b>									
<b>Empresas individuais</b>									
2018	18 804	19 863	3 489	3 544	111	22 213	18,55	17,84	
2017	17 885	18 900	3 394	3 442	126	17 390	18,98	18,21	
2016	16 948	17 854	3 218	3 241	95	16 443	18,99	18,15	
2015	16 251	17 191	3 180	3 214	117	16 372	19,57	18,70	
2014	15 546	16 527	2 952	2 989	135	14 460	18,99	18,09	
2013	15 060	16 133	5 495	5 546	148	20 808	36,49	34,38	
<b>Sociedades</b>									
2018	9 071	54 506	1 013	1 857	1 419	59 164	11,17	3,41	
2017	8 515	50 360	878	1 716	1 338	46 687	10,31	3,41	
2016	8 160	47 027	693	1 181	863	34 401	8,49	2,51	
2015	8 110	45 102	713	1 523	1 237	69 262	8,79	3,38	
2014	8 116	44 858	671	1 360	1 096	37 043	8,27	3,03	
2013	8 114	45 276	695	1 375	1 095	30 020	8,57	3,04	

**IV.1.1 - Nascimentos de Empresas não Financeiras, por forma jurídica e sector de atividade económica**  
(Continuação)

Ano	TOTAL								
	Empresas	Pessoal ao serviço	Nascimentos					Taxa de natalidade	Taxa de criação de emprego
			Empresas	Pessoal ao serviço	Pessoal remunerado	Volume de negócios			
N.º	N.º	N.º	N.º	N.º	N.º	10 <sup>3</sup> Euros	%	%	
<b>SECTOR DE ATIVIDADE ECONÓMICA</b>									
<b>SECÇÃO A - AGRICULTURA, PRODUÇÃO ANIMAL, CAÇA, FLORESTA E PESCA</b>									
2018	4 828	5 658	458	490	48	3 639	9,49	8,66	
2017	4 679	5 460	381	395	26	1 360	8,14	7,23	
2016	4 645	5 351	421	450	41	2 338	9,06	8,41	
2015	4 574	5 183	435	442	22	1 168	9,51	8,53	
2014	4 528	5 108	677	698	39	2 783	14,95	13,66	
2013	4 138	4 938	3 106	3 115	25	7 698	75,06	63,08	
<b>SECÇÃO B - INDÚSTRIAS EXTRATIVAS</b>									
2018	15	66	0	0	0	0	0,00	0,00	
2017	15	65	1	...	...	...	6,67	...	
2016	17	68	0	0	0	0	0,00	0,00	
2015	17	69	1	...	...	...	5,88	...	
2014	19	71	0	0	0	0	0,00	0,00	
2013	20	90	2	...	...	...	10,00	...	
<b>SECÇÃO C - INDÚSTRIAS TRANSFORMADORAS</b>									
2018	715	4 035	93	114	42	11 219	13,01	2,83	
2017	687	3 844	77	216	169	6 025	11,21	5,62	
2016	674	3 718	62	87	47	1 384	9,20	2,34	
2015	685	3 744	66	125	83	4 879	9,64	3,34	
2014	703	3 780	65	89	47	1 103	9,25	2,35	
2013	708	3 910	76	132	81	1 749	10,73	3,38	
<b>SECÇÃO D - ELETRICIDADE, GÁS, VAPOR, ÁGUA QUENTE E FRIA E AR FRIO</b>									
2018	70	789	11	11	0	29	15,71	1,39	
2017	57	798	0	0	0	0	0,00	0,00	
2016	58	822	42	42	0	92	72,41	5,11	
2015	15	803	4	...	...	...	26,67	...	
2014	12	813	0	0	0	0	0,00	0,00	
2013	16	831	2	...	...	...	12,50	...	

**IV.1.1 - Nascimentos de Empresas não Financeiras, por forma jurídica e sector de atividade económica**  
(Continuação)

Ano	TOTAL								
	Empresas	Pessoal ao serviço	Nascimentos					Taxa de natalidade	Taxa de criação de emprego
			Empresas	Pessoal ao serviço	Pessoal remunerado	Volume de negócios			
N.º	N.º	N.º	N.º	N.º	N.º	10 <sup>2</sup> Euros	%	%	
<b>SECÇÃO E - CAPTAÇÃO, TRATAMENTO E DISTRIBUIÇÃO DE ÁGUA; SANEAMENTO, GESTÃO DE RESÍDUOS E DESPOLIÇÃO</b>									
2018	21	907	0	0	0	0	0,00	0,00	
2017	26	904	0	0	0	0	0,00	0,00	
2016	24	890	4	8	6	457	16,67	0,90	
2015	21	859	0	0	0	0	0,00	0,00	
2014	22	831	3	4	3	39	13,64	0,48	
2013	22	515	2	...	...	...	9,09	...	
<b>SECÇÃO F - CONSTRUÇÃO</b>									
2018	1 217	7 137	156	269	168	7 843	12,82	3,77	
2017	1 142	6 181	120	248	175	5 105	10,51	4,01	
2016	1 101	5 397	87	113	55	2 064	7,90	2,09	
2015	1 137	5 482	110	158	92	2 597	9,67	2,88	
2014	1 197	6 052	99	235	172	4 872	8,27	3,88	
2013	1 313	6 344	149	225	114	3 591	11,35	3,55	
<b>SECÇÃO G - COMÉRCIO POR GROSSO E A RETALHO; REPARAÇÃO DE VEÍCULOS AUTOMÓVEIS E MOTOCICLOS</b>									
2018	3 650	12 887	446	617	299	18 322	12,22	4,79	
2017	3 553	12 465	400	543	262	15 579	11,26	4,36	
2016	3 542	12 011	382	509	236	18 668	10,78	4,24	
2015	3 574	11 811	449	756	420	35 659	12,56	6,40	
2014	3 584	11 726	366	536	281	13 053	10,21	4,57	
2013	3 745	11 947	483	626	278	13 770	12,90	5,24	
<b>SECÇÃO H - TRANSPORTES E ARMAZENAGEM</b>									
2018	884	3 135	57	63	17	528	6,45	2,01	
2017	856	2 993	55	...	...	...	6,43	...	
2016	868	3 039	49	67	36	1 923	5,65	2,20	
2015	867	2 884	38	44	19	540	4,38	1,53	
2014	910	3 166	37	57	28	665	4,07	1,80	
2013	962	3 220	63	65	17	1 487	6,55	2,02	

#### IV.1.1 - Nascimentos de Empresas não Financeiras, por forma jurídica e sector de atividade económica (Continuação)

Ano	TOTAL								
	Empresas	Pessoal ao serviço	Nascimentos					Taxa de natalidade	Taxa de criação de emprego
			Empresas	Pessoal ao serviço	Pessoal remunerado	Volume de negócios			
	N.º	N.º	N.º	N.º	N.º	10 <sup>3</sup> Euros	%	%	
<b>SECÇÃO I - ALOJAMENTO, RESTAURAÇÃO E SIMILARES</b>									
2018	3 747	16 491	772	1 038	439	13 227	20,60	6,29	
2017	3 282	15 250	749	970	384	10 762	22,82	6,36	
2016	2 809	13 816	550	691	261	7 961	19,58	5,00	
2015	2 524	12 666	523	784	408	9 230	20,72	6,19	
2014	2 292	11 893	391	630	390	9 451	17,06	5,30	
2013	2 155	11 610	362	621	395	8 981	16,80	5,35	
<b>SECÇÃO J - ATIVIDADES DE INFORMAÇÃO E DE COMUNICAÇÃO</b>									
2018	332	1 403	49	79	48	3 629	14,76	5,63	
2017	320	1 211	71	103	59	2 229	22,19	8,51	
2016	264	1 029	49	54	14	362	18,56	5,25	
2015	255	916	40	42	14	438	15,69	4,59	
2014	243	867	43	46	14	531	17,70	5,31	
2013	229	837	42	51	18	386	18,34	6,09	
<b>SECÇÃO L - ATIVIDADES IMOBILIÁRIAS</b>									
2018	913	1 641	149	167	53	2 566	16,32	10,18	
2017	809	1 450	121	146	49	3 209	14,96	10,07	
2016	726	1 290	94	108	41	3 246	12,95	8,37	
2015	677	1 177	80	85	22	2 455	11,82	7,22	
2014	639	1 130	40	48	17	1 211	6,26	4,25	
2013	668	1 182	55	68	27	3 045	8,23	5,75	
<b>SECÇÃO M - ATIVIDADES DE CONSULTORIA, CIENTÍFICAS, TÉCNICAS E SIMILARES</b>									
2018	2 229	4 153	379	468	175	9 556	17,00	11,27	
2017	2 076	3 686	322	402	139	7 840	15,51	10,91	
2016	1 925	3 299	283	312	63	2 416	14,70	9,46	
2015	1 862	3 076	267	306	72	10 115	14,34	9,95	
2014	1 805	2 978	247	273	67	3 426	13,68	9,17	
2013	1 784	3 130	201	250	83	2 529	11,27	7,99	

#### IV.1.1 - Nascimentos de Empresas não Financeiras, por forma jurídica e sector de atividade económica (Continuação)

Ano	TOTAL								
	Empresas	Pessoal ao serviço	Nascimentos					Taxa de natalidade	Taxa de criação de emprego
			Empresas	Pessoal ao serviço	Pessoal remunerado	Volume de negócios			
N.º	N.º	N.º	N.º	N.º	N.º	10 <sup>3</sup> Euros	%	%	
<b>SECÇÃO N - ATIVIDADES ADMINISTRATIVAS E DOS SERVIÇOS DE APOIO</b>									
2018	4 485	7 723	1 207	1 259	77	5 884	26,91	16,30	
2017	4 369	6 937	1 274	1 308	50	6 080	29,16	18,86	
2016	4 063	6 503	1 247	1 287	53	6 083	30,69	19,79	
2015	3 782	6 109	1 162	1 217	73	6 581	30,72	19,92	
2014	3 408	5 623	1 003	1 030	47	4 136	29,43	18,32	
2013	3 164	5 349	1 025	1 065	61	4 114	32,40	19,91	
<b>SECÇÃO P - EDUCAÇÃO</b>									
2018	847	1 708	155	218	68	682	18,30	12,76	
2017	830	1 696	145	150	7	403	17,47	8,84	
2016	825	1 727	137	137	0	254	16,61	7,93	
2015	918	1 850	168	168	2	347	18,30	9,08	
2014	966	1 939	161	162	7	390	16,67	8,35	
2013	966	1 891	181	195	22	713	18,74	10,31	
<b>SECÇÃO Q - ATIVIDADES DE SAÚDE HUMANA E APOIO SOCIAL</b>									
2018	1 937	2 845	281	286	24	2 631	14,51	10,05	
2017	1 789	2 595	243	245	19	1 800	13,58	9,44	
2016	1 750	2 493	222	233	30	1 730	12,69	9,35	
2015	1 672	2 340	231	238	22	1 328	13,82	10,17	
2014	1 623	2 243	217	227	34	6 568	13,37	10,12	
2013	1 566	2 382	182	200	22	949	11,62	8,40	
<b>SECÇÃO R - ATIVIDADES ARTÍSTICAS, DE ESPETÁCULOS, DESPORTIVAS E RECREATIVAS</b>									
2018	936	1 804	134	139	20	745	14,32	7,71	
2017	924	1 795	153	165	30	1 154	16,56	9,19	
2016	884	1 663	152	169	30	1 197	17,19	10,16	
2015	838	1 561	167	185	39	9 197	19,93	11,85	
2014	780	1 431	145	167	38	1 214	18,59	11,67	
2013	765	1 404	132	148	36	828	17,25	10,54	
<b>SECÇÃO S - OUTRAS ATIVIDADES DE SERVIÇOS</b>									
2018	1 049	1 987	155	183	52	877	14,78	9,21	
2017	986	1 930	160	194	57	1 069	16,23	10,05	
2016	933	1 765	130	155	45	666	13,93	8,78	
2015	943	1 763	152	182	66	1 094	16,12	10,32	
2014	931	1 734	129	147	47	2 062	13,86	8,48	
2013	953	1 829	127	151	60	875	13,33	8,26	

Fonte: INE, Sistema de Contas Integradas das Empresas (SCIE)

**IV.1.2 - Nascimentos de Empresas não Financeiras, por forma jurídica e sector de atividade económica (com pelo menos 1 pessoa ao serviço remunerada)**  
 (Continua)

Ano	COM PELO MENOS 1 PESSOA AO SERVIÇO REMUNERADA								
	Empresas	Pessoal ao serviço	Nascimentos					Taxa de natalidade	Taxa de criação de emprego
			Empresas	Pessoal ao serviço	Pessoal remunerado	Volume de negócios			
	N.º	N.º	N.º	N.º	N.º	10 <sup>3</sup> Euros	%	%	
<b>TOTAL</b>									
2018	7 738	53 983	942	2 052	1 978	95 152	12,17	3,80	
2017	7 361	50 017	873	2 045	1 978	71 564	11,86	4,09	
2016	7 053	46 596	702	1 399	1 368	52 792	9,95	3,00	
2015	7 060	44 772	781	1 881	1 826	115 555	11,06	4,20	
2014	7 040	44 594	745	1 646	1 596	58 712	10,58	3,69	
2013	7 070	45 075	749	1 579	1 525	42 228	10,59	3,50	
<b>FORMA JURÍDICA</b>									
<b>Empresas individuais</b>									
2018	1 131	2 113	166	248	198	6 216	14,68	11,74	
2017	1 127	2 074	184	264	222	6 873	16,33	12,73	
2016	1 082	1 899	166	199	185	6 098	15,34	10,48	
2015	1 078	1 941	164	213	189	6 286	15,21	10,97	
2014	1 105	2 022	176	228	195	5 482	15,93	11,28	
2013	1 099	2 077	179	255	222	7 525	16,29	12,28	
<b>Sociedades</b>									
2018	6 607	51 870	776	1 804	1 780	88 936	11,75	3,48	
2017	6 234	47 943	689	1 781	1 756	64 691	11,05	3,71	
2016	5 971	44 697	536	1 200	1 183	46 695	8,98	2,68	
2015	5 982	42 831	617	1 668	1 637	109 269	10,31	3,89	
2014	5 935	42 572	569	1 418	1 401	53 230	9,59	3,33	
2013	5 971	42 998	570	1 324	1 303	34 704	9,55	3,08	

**IV.1.2 - Nascimentos de Empresas não Financeiras, por forma jurídica e sector de atividade económica (com pelo menos 1 pessoa ao serviço remunerada)**  
(Continuação)

Ano	COM PELO MENOS 1 PESSOA AO SERVIÇO REMUNERADA								
	Empresas	Pessoal ao serviço	Nascimentos					Taxa de natalidade	Taxa de criação de emprego
			Empresas	Pessoal ao serviço	Pessoal remunerado	Volume de negócios			
N.º	N.º	N.º	N.º	N.º	N.º	10³ Euros	%	%	
<b>SECTOR DE ATIVIDADE ECONÓMICA</b>									
<b>SECÇÃO A - AGRICULTURA, PRODUÇÃO ANIMAL, CAÇA, FLORESTA E PESCA</b>									
2018	196	1 018	26	67	66	2 144	13,27	6,58	
2017	184	960	21	43	41	520	11,41	4,48	
2016	171	867	20	53	53	1 458	11,70	6,11	
2015	168	773	28	53	49	804	16,67	6,86	
2014	155	732	25	49	48	1 747	16,13	6,69	
2013	143	932	28	49	48	2 198	19,58	5,26	
<b>SECÇÃO B - INDÚSTRIAS EXTRATIVAS</b>									
2018	9	54	0	0	0	0	0,00	0,00	
2017	10	58	1	...	...	...	10,00	...	
2016	9	58	0	0	0	0	0,00	0,00	
2015	9	61	1	...	...	...	11,11	...	
2014	9	...	0	0	0	0	0,00	0,00	
2013	10	...	0	0	0	0	0,00	0,00	
<b>SECÇÃO C - INDÚSTRIAS TRANSFORMADORAS</b>									
2018	417	3 733	32	60	57	11 284	7,67	1,61	
2017	414	3 561	42	192	189	5 856	10,14	5,39	
2016	407	3 444	28	74	74	2 186	6,88	2,15	
2015	422	3 474	35	98	97	5 043	8,29	2,82	
2014	428	3 502	29	57	57	1 172	6,78	1,63	
2013	428	3 626	30	87	86	1 621	7,01	2,40	
<b>SECÇÃO D - ELETRICIDADE, GÁS, VAPOR, ÁGUA QUENTE E FRIA E AR FRIO</b>									
2018	5	719	0	0	0	0	0,00	0,00	
2017	4	740	0	0	0	0	0,00	0,00	
2016	0	0	0	0	0	0	0,00	0,00	
2015	3	786	1	...	...	...	33,33	...	
2014	2	...	0	0	0	0	0,00	0,00	
2013	2	...	0	0	0	0	0,00	0,00	

**IV.1.2 - Nascimentos de Empresas não Financeiras, por forma jurídica e sector de atividade económica (com pelo menos 1 pessoa ao serviço remunerada)**  
 (Continuação)

Ano	COM PELO MENOS 1 PESSOA AO SERVIÇO REMUNERADA								
	Empresas	Pessoal ao serviço	Nascimentos					Taxa de natalidade	Taxa de criação de emprego
			Empresas	Pessoal ao serviço	Pessoal remunerado	Volume de negócios			
	N.º	N.º	N.º	N.º	N.º	10 <sup>3</sup> Euros	%	%	
<b>SECÇÃO E - CAPTAÇÃO, TRATAMENTO E DISTRIBUIÇÃO DE ÁGUA; SANEAMENTO, GESTÃO DE RESÍDUOS E DESPOLIÇÃO</b>									
2018	14	900	0	0	0	0	0,00	0,00	
2017	16	894	0	0	0	0	0,00	0,00	
2016	15	881	2	...	...	...	13,33	...	
2015	17	855	0	0	0	0	0,00	0,00	
2014	16	825	4	17	17	651	25,00	2,06	
2013	15	508	1	...	...	...	6,67	...	
<b>SECÇÃO F - CONSTRUÇÃO</b>									
2018	705	6 610	85	242	237	9 686	12,06	3,66	
2017	667	5 692	70	210	202	5 915	10,49	3,69	
2016	652	4 925	54	83	82	2 477	8,28	1,69	
2015	664	4 974	56	118	117	2 988	8,43	2,37	
2014	692	5 524	58	220	214	5 749	8,38	3,98	
2013	746	5 739	59	145	137	3 114	7,91	2,53	
<b>SECÇÃO G - COMÉRCIO POR GROSSO E A RETALHO; REPARAÇÃO DE VEÍCULOS AUTOMÓVEIS E MOTOCICLOS</b>									
2018	1 952	11 159	179	375	359	36 320	9,17	3,36	
2017	1 941	10 817	183	363	349	21 141	9,43	3,36	
2016	1 908	10 342	170	330	323	22 390	8,91	3,19	
2015	1 916	10 098	189	535	509	60 413	9,86	5,30	
2014	1 916	10 013	170	391	377	16 494	8,87	3,90	
2013	1 958	10 096	188	369	352	13 730	9,60	3,65	
<b>SECÇÃO H - TRANSPORTES E ARMAZENAGEM</b>									
2018	536	2 768	33	88	88	491	6,16	3,18	
2017	551	2 679	34	52	48	1 308	6,17	1,94	
2016	564	2 729	36	69	62	3 084	6,38	2,53	
2015	576	2 582	25	35	34	667	4,34	1,36	
2014	600	2 849	20	43	40	675	3,33	1,51	
2013	636	2 890	31	40	37	2 240	4,87	1,38	

**IV.1.2 - Nascimentos de Empresas não Financeiras, por forma jurídica e sector de atividade económica (com pelo menos 1 pessoa ao serviço remunerada)**  
(Continuação)

Ano	COM PELO MENOS 1 PESSOA AO SERVIÇO REMUNERADA								
	Empresas	Pessoal ao serviço	Nascimentos					Taxa de natalidade	Taxa de criação de emprego
			Empresas	Pessoal ao serviço	Pessoal remunerado	Volume de negócios			
	N.º	N.º	N.º	N.º	N.º	10 <sup>3</sup> Euros	%	%	
<b>SECÇÃO I - ALOJAMENTO, RESTAURAÇÃO E SIMILARES</b>									
2018	1 577	14 247	240	565	539	11 788	15,22	3,97	
2017	1 469	13 398	217	599	593	12 465	14,77	4,47	
2016	1 378	12 333	152	348	345	7 058	11,03	2,82	
2015	1 405	11 507	202	605	595	16 231	14,38	5,26	
2014	1 383	10 953	209	481	462	11 650	15,11	4,39	
2013	1 333	10 750	190	467	454	9 433	14,25	4,34	
<b>SECÇÃO J - ATIVIDADES DE INFORMAÇÃO E DE COMUNICAÇÃO</b>									
2018	167	1 237	33	69	67	4 360	19,76	5,58	
2017	145	1 036	35	68	66	2 617	24,14	6,56	
2016	116	880	17	26	24	428	14,66	2,95	
2015	109	770	23	32	32	709	21,10	4,16	
2014	103	726	20	30	30	1 571	19,42	4,13	
2013	92	697	15	22	22	596	16,30	3,16	
<b>SECÇÃO L - ATIVIDADES IMOBILIÁRIAS</b>									
2018	310	1 001	63	82	82	4 502	20,32	8,19	
2017	261	865	57	99	95	7 167	21,84	11,45	
2016	225	764	42	62	61	4 694	18,67	8,12	
2015	201	687	33	46	43	3 871	16,42	6,70	
2014	198	675	18	30	30	1 820	9,09	4,44	
2013	213	712	26	40	40	1 983	12,21	5,62	
<b>SECÇÃO M - ATIVIDADES DE CONSULTORIA, CIENTÍFICAS, TÉCNICAS E SIMILARES</b>									
2018	658	2 560	117	206	193	8 308	17,78	8,05	
2017	580	2 169	86	180	169	7 847	14,83	8,30	
2016	527	1 882	55	102	99	3 100	10,44	5,42	
2015	516	1 713	53	99	94	9 868	10,27	5,78	
2014	509	1 671	64	114	112	7 008	12,57	6,82	
2013	501	1 823	54	106	102	2 749	10,78	5,81	

#### IV.1.2 - Nascimentos de Empresas não Financeiras, por forma jurídica e sector de atividade económica (com pelo menos 1 pessoa ao serviço remunerada)

(Continuação)

Ano	COM PELO MENOS 1 PESSOA AO SERVIÇO REMUNERADA							
	Empresas	Pessoal ao serviço	Nascimentos					
			Empresas	Pessoal ao serviço	Pessoal remunerado	Volume de negócios	Taxa de natalidade	Taxa de criação de emprego
N.º	N.º	N.º	N.º	N.º	N.º	10 <sup>3</sup> Euros	%	%
<b>SECÇÃO N - ATIVIDADES ADMINISTRATIVAS E DOS SERVIÇOS DE APOIO</b>								
2018	300	3 530	35	87	87	2 545	11,67	2,46
2017	260	2 824	26	74	71	2 377	10,00	2,62
2016	248	2 673	29	68	66	2 306	11,69	2,54
2015	238	2 557	27	87	87	3 082	11,34	3,40
2014	235	2 447	30	59	58	1 266	12,77	2,41
2013	227	2 411	29	73	72	2 387	12,78	3,03
<b>SECÇÃO P - EDUCAÇÃO</b>								
2018	72	932	7	72	72	402	9,72	7,73
2017	69	934	6	...	...	...	8,70	...
2016	68	969	2	...	...	...	2,94	...
2015	70	1 000	2	...	...	...	2,86	...
2014	78	1 051	8	9	9	174	10,26	0,86
2013	69	994	8	...	...	...	11,59	...
<b>SECÇÃO Q - ATIVIDADES DE SAÚDE HUMANA E APOIO SOCIAL</b>								
2018	320	1 224	32	43	41	2 176	10,00	3,51
2017	305	1 103	28	30	30	1 408	9,18	2,72
2016	293	1 026	26	43	43	879	8,87	4,19
2015	288	946	31	40	37	1 566	10,76	4,23
2014	273	883	31	42	41	5 928	11,36	4,76
2013	263	1 068	15	35	34	822	5,70	3,28
<b>SECÇÃO R - ATIVIDADES ARTÍSTICAS, DE ESPETÁCULOS, DESPORTIVAS E RECREATIVAS</b>								
2018	188	1 052	25	31	31	602	13,30	2,95
2017	177	1 044	34	50	45	1 436	19,21	4,79
2016	160	931	28	47	47	1 030	17,50	5,05
2015	146	865	29	49	49	9 070	19,86	5,66
2014	138	785	25	52	50	1 271	18,12	6,62
2013	125	759	29	48	48	445	23,20	6,32
<b>SECÇÃO S - OUTRAS ATIVIDADES DE SERVIÇOS</b>								
2018	312	1 239	35	65	59	545	11,22	5,25
2017	308	1 243	33	71	67	852	10,71	5,71
2016	309	1 130	41	80	75	909	13,27	7,08
2015	312	1 124	46	80	79	857	14,74	7,12
2014	305	1 095	34	52	51	1 538	11,15	4,75
2013	309	1 174	46	72	67	533	14,89	6,13

Fonte: INE, Sistema de Contas Integradas das Empresas (SCIE)

### IV.2.1 - Mortes de Empresas não Financeiras, por forma jurídica e sector de atividade económica

(Continua)

Ano	TOTAL								
	Empresas	Pessoal ao serviço	Mortes					Taxa de mortalidade	Taxa de destruição de emprego
			Empresas	Pessoal ao serviço	Pessoal remunerado	Volume de negócios			
	N.º	N.º	N.º	N.º	N.º	10 <sup>3</sup> Euros	%	%	
<b>TOTAL</b>									
2018	27 875	74 369	3 415 Pe	4 213 Pe	1 135 Pe	72 568 Pe	12,25 Pe	5,66 Pe	
2017	26 400	69 260	2 987 Po	3 515 Po	834 Po	42 309 Po	11,31 Po	5,08 Po	
2016	25 108	64 881	2 970	3 497	822	30 142	11,83	5,39	
2015	24 361	62 293	3 235	3 974	1 148	50 652	13,28	6,38	
2014	23 662	61 385	3 138	3 879	1 118	73 148	13,26	6,32	
2013	23 174	61 409	3 120	4 160	1 478	65 128	13,46	6,77	
<b>FORMA JURÍDICA</b>									
<b>Empresas individuais</b>									
2018	18 804	19 863	2 707 Pe	2 835 Pe	199 Pe	31 254 Pe	14,40 Pe	14,27 Pe	
2017	17 885	18 900	2 448 Po	2 541 Po	165 Po	16 865 Po	13,69 Po	13,44 Po	
2016	16 948	17 854	2 445	2 494	101	13 275	14,43	13,97	
2015	16 251	17 191	2 563	2 660	167	14 508	15,77	15,47	
2014	15 546	16 527	2 464	2 549	141	13 614	15,85	15,42	
2013	15 060	16 133	2 429	2 541	188	15 850	16,13	15,75	
<b>Sociedades</b>									
2018	9 071	54 506	708 Pe	1 378 Pe	936 Pe	41 314 Pe	7,81 Pe	2,53 Pe	
2017	8 515	50 360	539 Po	974 Po	669 Po	25 443 Po	6,33 Po	1,93 Po	
2016	8 160	47 027	525	1 003	721	16 867	6,43	2,13	
2015	8 110	45 102	672	1 314	981	36 144	8,29	2,91	
2014	8 116	44 858	674	1 330	977	59 535	8,30	2,96	
2013	8 114	45 276	691	1 619	1 290	49 278	8,52	3,58	

### IV.2.1 - Mortes de Empresas não Financeiras, por forma jurídica e sector de atividade económica (Continuação)

Ano	TOTAL								
	Empresas	Pessoal ao serviço	Mortes					Taxa de mortalidade	Taxa de destruição de emprego
			Empresas	Pessoal ao serviço	Pessoal remunerado	Volume de negócios			
N.º	N.º	N.º	N.º	N.º	N.º	10 <sup>3</sup> Euros	%	%	
<b>SECTOR DE ATIVIDADE ECONÓMICA</b>									
<b>SECÇÃO A - AGRICULTURA, PRODUÇÃO ANIMAL, CAÇA, FLORESTA E PESCA</b>									
2018	4 828	5 658	410 Pe	412 Pe	13 Pe	1 670 Pe	8,49 Pe	7,28 Pe	
2017	4 679	5 460	319 Po	349 Po	38 Po	1 955 Po	6,82 Po	6,39 Po	
2016	4 645	5 351	351	363	19	1 105	7,56	6,78	
2015	4 574	5 183	393	398	6	871	8,59	7,68	
2014	4 528	5 108	390	391	8	946	8,61	7,65	
2013	4 138	4 938	387	391	4	868	9,35	7,92	
<b>SECÇÃO B - INDÚSTRIAS EXTRATIVAS</b>									
2018	15	66	2 Pe	... Pe	... Pe	... Pe	13,33 Pe	... Pe	
2017	15	65	0 Po	0 Po	0 Po	0 Po	0,00 Po	0,00 Po	
2016	17	68	3	...	...	...	17,65	...	
2015	17	69	0	0	0	0	0,00	0,00	
2014	19	71	1	...	...	...	5,26	...	
2013	20	90	1	...	...	...	5,00	...	
<b>SECÇÃO C - INDÚSTRIAS TRANSFORMADORAS</b>									
2018	715	4 035	71 Pe	111 Pe	54 Pe	638 Pe	9,93 Pe	2,75 Pe	
2017	687	3 844	61 Po	129 Po	82 Po	1 420 Po	8,88 Po	3,36 Po	
2016	674	3 718	58	116	77	1 644	8,61	3,12	
2015	685	3 744	68	125	78	2 251	9,93	3,34	
2014	703	3 780	81	230	178	3 141	11,52	6,08	
2013	708	3 910	71	126	76	1 670	10,03	3,22	
<b>SECÇÃO D - ELETRICIDADE, GÁS, VAPOR, ÁGUA QUENTE E FRIA E AR FRIO</b>									
2018	70	789	6 Pe	6 Pe	0 Pe	8 Pe	8,57 Pe	0,76 Pe	
2017	57	798	0 Po	0 Po	0 Po	0 Po	0,00 Po	0,00 Po	
2016	58	822	2	...	...	...	3,45	...	
2015	15	803	1	...	...	...	6,67	...	
2014	12	813	2	...	...	...	16,67	...	
2013	16	831	2	...	...	...	12,50	...	

**IV.2.1 - Mortes de Empresas não Financeiras, por forma jurídica e sector de atividade económica**  
(Continuação)

Ano	TOTAL								
	Empresas	Pessoal ao serviço	Mortes					Taxa de mortalidade	Taxa de destruição de emprego
			Empresas	Pessoal ao serviço	Pessoal remunerado	Volume de negócios			
N.º	N.º	N.º	N.º	N.º	N.º	10 <sup>3</sup> Euros	%	%	
<b>SECÇÃO E - CAPTAÇÃO, TRATAMENTO E DISTRIBUIÇÃO DE ÁGUA; SANEAMENTO, GESTÃO DE RESÍDUOS E DESPOLIÇÃO</b>									
2018	21	907	2 Pe	... Pe	... Pe	... Pe	9,52 Pe	... Pe	
2017	26	904	4 Po	10 Po	8 Po	1 470 Po	15,38 Po	1,11 Po	
2016	24	890	0	0	0	0	0,00	0,00	
2015	21	859	0	0	0	0	0,00	0,00	
2014	22	831	1	...	...	...	4,55	...	
2013	22	515	0	0	0	0	0,00	0,00	
<b>SECÇÃO F - CONSTRUÇÃO</b>									
2018	1 217	7 137	120 Pe	244 Pe	152 Pe	4 429 Pe	9,86 Pe	3,42 Pe	
2017	1 142	6 181	99 Po	154 Po	85 Po	3 700 Po	8,67 Po	2,49 Po	
2016	1 101	5 397	72	144	101	2 769	6,54	2,67	
2015	1 137	5 482	131	266	175	5 775	11,52	4,85	
2014	1 197	6 052	150	290	194	18 986	12,53	4,79	
2013	1 313	6 344	179	403	284	8 745	13,63	6,35	
<b>SECÇÃO G - COMÉRCIO POR GROSSO E A RETALHO; REPARAÇÃO DE VEÍCULOS AUTOMÓVEIS E MOTOCICLOS</b>									
2018	3 650	12 887	399 Pe	534 Pe	225 Pe	25 303 Pe	10,93 Pe	4,14 Pe	
2017	3 553	12 465	379 Po	487 Po	199 Po	13 460 Po	10,67 Po	3,91 Po	
2016	3 542	12 011	372	476	186	7 902	10,50	3,96	
2015	3 574	11 811	418	645	323	15 347	11,70	5,46	
2014	3 584	11 726	409	573	237	28 255	11,41	4,89	
2013	3 745	11 947	490	794	429	26 147	13,08	6,65	
<b>SECÇÃO H - TRANSPORTES E ARMAZENAGEM</b>									
2018	884	3 135	66 Pe	84 Pe	35 Pe	705 Pe	7,47 Pe	2,68 Pe	
2017	856	2 993	36 Po	53 Po	31 Po	777 Po	4,21 Po	1,77 Po	
2016	868	3 039	59	108	77	1 214	6,80	3,55	
2015	867	2 884	54	69	44	900	6,23	2,39	
2014	910	3 166	69	78	35	655	7,58	2,46	
2013	962	3 220	65	73	38	366	6,76	2,27	

### IV.2.1 - Mortes de Empresas não Financeiras, por forma jurídica e sector de atividade económica (Continuação)

Ano	TOTAL								
	Empresas	Pessoal ao serviço	Mortes					Taxa de mortalidade	Taxa de destruição de emprego
			Empresas	Pessoal ao serviço	Pessoal remunerado	Volume de negócios			
N.º	N.º	N.º	N.º	N.º	N.º	10 <sup>3</sup> Euros	%	%	
<b>SECÇÃO I - ALOJAMENTO, RESTAURAÇÃO E SIMILARES</b>									
2018	3 747	16 491	458 Pe	763 Pe	384 Pe	15 539 Pe	12,22 Pe	4,63 Pe	
2017	3 282	15 250	355 Po	473 Po	205 Po	6 687 Po	10,82 Po	3,10 Po	
2016	2 809	13 816	283	432	209	4 842	10,07	3,13	
2015	2 524	12 666	305	504	316	6 653	12,08	3,98	
2014	2 292	11 893	286	446	263	6 942	12,48	3,75	
2013	2 155	11 610	247	525	374	11 707	11,46	4,52	
<b>SECÇÃO J - ATIVIDADES DE INFORMAÇÃO E DE COMUNICAÇÃO</b>									
2018	332	1 403	38 Pe	46 Pe	17 Pe	760 Pe	11,45 Pe	3,28 Pe	
2017	320	1 211	34 Po	46 Po	22 Po	365 Po	10,63 Po	3,80 Po	
2016	264	1 029	22	24	4	250	8,33	2,33	
2015	255	916	35	...	...	...	13,73	...	
2014	243	867	27	34	15	1 041	11,11	3,92	
2013	229	837	29	30	5	309	12,66	3,58	
<b>SECÇÃO L - ATIVIDADES IMOBILIÁRIAS</b>									
2018	913	1 641	66 Pe	70 Pe	14 Pe	1 763 Pe	7,23 Pe	4,27 Pe	
2017	809	1 450	48 Po	64 Po	17 Po	2 625 Po	5,93 Po	4,41 Po	
2016	726	1 290	49	60	23	1 455	6,75	4,65	
2015	677	1 177	40	40	6	1 381	5,91	3,40	
2014	639	1 130	56	69	22	3 253	8,76	6,11	
2013	668	1 182	71	79	21	5 799	10,63	6,68	
<b>SECÇÃO M - ATIVIDADES DE CONSULTORIA, CIENTÍFICAS, TÉCNICAS E SIMILARES</b>									
2018	2 229	4 153	248 Pe	273 Pe	62 Pe	3 092 Pe	11,13 Pe	6,57 Pe	
2017	2 076	3 686	218 Po	264 Po	52 Po	2 423 Po	10,50 Po	7,16 Po	
2016	1 925	3 299	187	196	26	1 503	9,71	5,94	
2015	1 862	3 076	222	248	56	2 041	11,92	8,06	
2014	1 805	2 978	207	243	59	1 983	11,47	8,16	
2013	1 784	3 130	219	276	83	2 004	12,28	8,82	

### IV.2.1 - Mortes de Empresas não Financeiras, por forma jurídica e sector de atividade económica (Continuação)

Ano	TOTAL								
	Empresas	Pessoal ao serviço	Mortes					Taxa de mortalidade	Taxa de destruição de emprego
			Empresas	Pessoal ao serviço	Pessoal remunerado	Volume de negócios			
N.º	N.º	N.º	N.º	N.º	N.º	10 <sup>3</sup> Euros	%	%	
<b>SECÇÃO N - ATIVIDADES ADMINISTRATIVAS E DOS SERVIÇOS DE APOIO</b>									
2018	4 485	7 723	970 Pe	1 043 Pe	80 Pe	11 608 Pe	21,63 Pe	13,51 Pe	
2017	4 369	6 937	935 Po	949 Po	21 Po	4 403 Po	21,40 Po	13,68 Po	
2016	4 063	6 503	967	979	19	4 629	23,80	15,05	
2015	3 782	6 109	939	946	21	3 907	24,83	15,49	
2014	3 408	5 623	825	841	26	4 081	24,21	14,96	
2013	3 164	5 349	770	782	28	2 728	24,34	14,62	
<b>SECÇÃO P - EDUCAÇÃO</b>									
2018	847	1 708	120 Pe	123 Pe	4 Pe	633 Pe	14,17 Pe	7,20 Pe	
2017	830	1 696	135 Po	136 Po	4 Po	346 Po	16,27 Po	8,02 Po	
2016	825	1 727	146	158	14	463	17,70	9,15	
2015	918	1 850	213	225	15	461	23,20	12,16	
2014	966	1 939	226	240	19	704	23,40	12,38	
2013	966	1 891	185	185	1	446	19,15	9,78	
<b>SECÇÃO Q - ATIVIDADES DE SAÚDE HUMANA E APOIO SOCIAL</b>									
2018	1 937	2 845	175 Pe	178 Pe	9 Pe	2 387 Pe	9,03 Pe	6,26 Pe	
2017	1 789	2 595	157 Po	169 Po	20 Po	1 626 Po	8,78 Po	6,51 Po	
2016	1 750	2 493	177	179	8	1 031	10,11	7,18	
2015	1 672	2 340	154	156	13	924	9,21	6,67	
2014	1 623	2 243	184	186	7	1 421	11,34	8,29	
2013	1 566	2 382	165	210	55	1 871	10,54	8,82	
<b>SECÇÃO R - ATIVIDADES ARTÍSTICAS, DE ESPETÁCULOS, DESPORTIVAS E RECREATIVAS</b>									
2018	936	1 804	141 Pe	150 Pe	20 Pe	1 972 Pe	15,06 Pe	8,31 Pe	
2017	924	1 795	115 Po	123 Po	15 Po	556 Po	12,45 Po	6,85 Po	
2016	884	1 663	115	129	19	796	13,01	7,76	
2015	838	1 561	129	137	15	8 901	15,39	8,78	
2014	780	1 431	110	113	8	673	14,10	7,90	
2013	765	1 404	112	117	13	335	14,64	8,33	
<b>SECÇÃO S - OUTRAS ATIVIDADES DE SERVIÇOS</b>									
2018	1 049	1 987	123 Pe	159 Pe	52 Pe	1 332 Pe	11,73 Pe	8,00 Pe	
2017	986	1 930	92 Po	109 Po	35 Po	493 Po	9,33 Po	5,65 Po	
2016	933	1 765	107	128	40	531	11,47	7,25	
2015	943	1 763	133	178	73	1 000	14,10	10,10	
2014	931	1 734	114	140	47	1 009	12,24	8,07	
2013	953	1 829	127	165	65	2 120	13,33	9,02	

Fonte: INE, Sistema de Contas Integradas das Empresas (SCIE)

**IV.2.2 - Mortes de Empresas não Financeiras, por forma jurídica e sector de atividade económica (com pelo menos 1 pessoa ao serviço remunerada)**

(Continua)

Ano	COM PELO MENOS 1 PESSOA AO SERVIÇO REMUNERADA								
	Empresas	Pessoal ao serviço	Mortes						
			Empresas	Pessoal ao serviço	Pessoal remunerado	Volume de negócios	Taxa de mortalidade	Taxa de destruição de emprego	
	N.º	N.º	N.º	N.º	N.º	10 <sup>3</sup> Euros	%	%	
<b>TOTAL</b>									
2018	7 738	53 983	x	x	x	x	//	//	
2017	7 361	50 017	663 Po	1 409 Po	1 340 Po	69 033 Po	9,01 Po	2,82 Po	
2016	7 053	46 596	560	1 172	1 129	31 270	7,94	2,52	
2015	7 060	44 772	724	1 648	1 590	56 422	10,25	3,68	
2014	7 040	44 594	750	1 656	1 574	63 157	10,65	3,71	
2013	7 070	45 075	789	2 223	2 160	71 562	11,16	4,93	
<b>FORMA JURÍDICA</b>									
<b>Empresas individuais</b>									
2018	1 131	2 113	x	x	x	x	//	//	
2017	1 127	2 074	183 Po	281 Po	237 Po	7 084 Po	16,24 Po	13,55 Po	
2016	1 082	1 899	136	183	157	5 275	12,57	9,64	
2015	1 078	1 941	166	281	232	7 265	15,40	14,48	
2014	1 105	2 022	194	304	239	6 121	17,56	15,03	
2013	1 099	2 077	181	313	266	10 044	16,47	15,07	
<b>Sociedades</b>									
2018	6 607	51 870	x	x	x	x	//	//	
2017	6 234	47 943	480 Po	1 128 Po	1 103 Po	61 949 Po	7,70 Po	2,35 Po	
2016	5 971	44 697	424	989	972	25 995	7,10	2,21	
2015	5 982	42 831	558	1 367	1 358	49 157	9,33	3,19	
2014	5 935	42 572	556	1 352	1 335	57 036	9,37	3,18	
2013	5 971	42 998	608	1 910	1 894	61 518	10,18	4,44	

**IV.2.2 - Mortes de Empresas não Financeiras, por forma jurídica e sector de atividade económica (com pelo menos 1 pessoa ao serviço remunerada)**  
(Continuação)

Ano	COM PELO MENOS 1 PESSOA AO SERVIÇO REMUNERADA								
	Empresas	Pessoal ao serviço	Mortes					Taxa de mortalidade	Taxa de destruição de emprego
			Empresas	Pessoal ao serviço	Pessoal remunerado	Volume de negócios			
N.º	N.º	N.º	N.º	N.º	N.º	10 <sup>3</sup> Euros	%	%	
<b>SECTOR DE ATIVIDADE ECONÓMICA</b>									
<b>SECÇÃO A - AGRICULTURA, PRODUÇÃO ANIMAL, CAÇA, FLORESTA E PESCA</b>									
2018	196	1 018	x	x	x	x	//	//	
2017	184	960	19 Po	56 Po	55 Po	1 427 Po	10,33 Po	5,83 Po	
2016	171	867	12	24	24	413	7,02	2,77	
2015	168	773	14	25	22	809	8,33	3,23	
2014	155	732	18	23	21	492	11,61	3,14	
2013	143	932	8	14	14	534	5,59	1,50	
<b>SECÇÃO B - INDÚSTRIAS EXTRATIVAS</b>									
2018	9	54	x	x	x	x	//	//	
2017	10	58	1 Po	... Po	... Po	... Po	10,00 Po	... Po	
2016	9	58	0	0	0	0	0,00	0,00	
2015	9	61	0	0	0	0	0,00	0,00	
2014	9	...	1	...	...	...	11,11	...	
2013	10	...	1	...	...	...	10,00	...	
<b>SECÇÃO C - INDÚSTRIAS TRANSFORMADORAS</b>									
2018	417	3 733	x	x	x	x	//	//	
2017	414	3 561	30 Po	97 Po	97 Po	1 817 Po	7,25 Po	2,72 Po	
2016	407	3 444	24	88	88	1 611	5,90	2,56	
2015	422	3 474	35	97	97	2 332	8,29	2,79	
2014	428	3 502	42	196	192	3 141	9,81	5,60	
2013	428	3 626	33	88	87	2 030	7,71	2,43	
<b>SECÇÃO D - ELETRICIDADE, GÁS, VAPOR, ÁGUA QUENTE E FRIA E AR FRIO</b>									
2018	5	719	x	x	x	x	//	//	
2017	4	740	0 Po	0 Po	0 Po	0 Po	0,00 Po	0,00 Po	
2016	3	762	0	0	0	0	0,00	0,00	
2015	3	786	0	0	0	0	0,00	0,00	
2014	2	...	0	0	0	0	0,00	0,00	
2013	2	...	0	0	0	0	0,00	0,00	

**IV.2.2 - Mortes de Empresas não Financeiras, por forma jurídica e sector de atividade económica (com pelo menos 1 pessoa ao serviço remunerada)**  
 (Continuação)

Ano	COM PELO MENOS 1 PESSOA AO SERVIÇO REMUNERADA								
	Empresas	Pessoal ao serviço	Mortes					Taxa de mortalidade	Taxa de destruição de emprego
			Empresas	Pessoal ao serviço	Pessoal remunerado	Volume de negócios			
N.º	N.º	N.º	N.º	N.º	N.º	10 <sup>3</sup> Euros	%	%	
<b>SECÇÃO E - CAPTAÇÃO, TRATAMENTO E DISTRIBUIÇÃO DE ÁGUA; SANEAMENTO, GESTÃO DE RESÍDUOS E DESPOLUIÇÃO</b>									
2018	14	900	x	x	x	x	//	//	
2017	16	894	2 Po	... Po	... Po	... Po	12,50 Po	... Po	
2016	15	881	0	0	0	0	0,00	0,00	
2015	17	855	3	3	3	24	17,65	0,35	
2014	16	825	0	0	0	0	0,00	0,00	
2013	15	508	1	...	...	...	6,67	...	
<b>SECÇÃO F - CONSTRUÇÃO</b>									
2018	705	6 610	x	x	x	x	//	//	
2017	667	5 692	62 Po	145 Po	136 Po	6 588 Po	9,30 Po	2,55 Po	
2016	652	4 925	51	139	137	3 442	7,82	2,82	
2015	664	4 974	65	224	222	4 599	9,79	4,50	
2014	692	5 524	88	255	244	9 287	12,72	4,62	
2013	746	5 739	110	397	384	6 957	14,75	6,92	
<b>SECÇÃO G - COMÉRCIO POR GROSSO E A RETALHO; REPARAÇÃO DE VEÍCULOS AUTOMÓVEIS E MOTOCICLOS</b>									
2018	1 952	11 159	x	x	x	x	//	//	
2017	1 941	10 817	183 Po	321 Po	300 Po	17 009 Po	9,43 Po	2,97 Po	
2016	1 908	10 342	159	280	266	8 588	8,33	2,71	
2015	1 916	10 098	183	495	473	24 601	9,55	4,90	
2014	1 916	10 013	182	386	361	30 974	9,50	3,85	
2013	1 958	10 096	224	560	535	29 015	11,44	5,55	
<b>SECÇÃO H - TRANSPORTES E ARMAZENAGEM</b>									
2018	536	2 768	x	x	x	x	//	//	
2017	551	2 679	55 Po	120 Po	103 Po	20 114 Po	9,98 Po	4,48 Po	
2016	564	2 729	44	93	93	1 246	7,80	3,41	
2015	576	2 582	48	62	60	752	8,33	2,40	
2014	600	2 849	46	75	72	1 883	7,67	2,63	
2013	636	2 890	62	76	75	726	9,75	2,63	

**IV.2.2 - Mortes de Empresas não Financeiras, por forma jurídica e sector de atividade económica (com pelo menos 1 pessoa ao serviço remunerada)**  
(Continuação)

Ano	COM PELO MENOS 1 PESSOA AO SERVIÇO REMUNERADA								
	Empresas	Pessoal ao serviço	Mortes					Taxa de mortalidade	Taxa de destruição de emprego
			Empresas	Pessoal ao serviço	Pessoal remunerado	Volume de negócios			
N.º	N.º	N.º	N.º	N.º	N.º	10 <sup>3</sup> Euros	%	%	
<b>SECÇÃO I - ALOJAMENTO, RESTAURAÇÃO E SIMILARES</b>									
2018	1 577	14 247	x	x	x	x	//	//	
2017	1 469	13 398	148 Po	340 Po	332 Po	6 677 Po	10,07 Po	2,54 Po	
2016	1 378	12 333	124	308	296	5 321	9,00	2,50	
2015	1 405	11 507	191	417	399	7 453	13,59	3,62	
2014	1 383	10 953	176	379	355	6 184	12,73	3,46	
2013	1 333	10 750	158	623	612	22 678	11,85	5,80	
<b>SECÇÃO J - ATIVIDADES DE INFORMAÇÃO E DE COMUNICAÇÃO</b>									
2018	167	1 237	x	x	x	x	//	//	
2017	145	1 036	13 Po	25 Po	25 Po	239 Po	8,97 Po	2,41 Po	
2016	116	880	8	9	9	335	6,90	1,02	
2015	109	770	11	13	13	216	10,09	1,69	
2014	103	726	16	23	23	1 307	15,53	3,17	
2013	92	697	9	14	14	160	9,78	2,01	
<b>SECÇÃO L - ATIVIDADES IMOBILIÁRIAS</b>									
2018	310	1 001	x	x	x	x	//	//	
2017	261	865	23 Po	41 Po	40 Po	7 668 Po	8,81 Po	4,74 Po	
2016	225	764	26	40	39	1 794	11,56	5,24	
2015	201	687	24	31	31	2 175	11,94	4,51	
2014	198	675	29	45	45	3 729	14,65	6,67	
2013	213	712	34	52	52	2 098	15,96	7,30	
<b>SECÇÃO M - ATIVIDADES DE CONSULTORIA, CIENTÍFICAS, TÉCNICAS E SIMILARES</b>									
2018	658	2 560	x	x	x	x	//	//	
2017	580	2 169	44 Po	98 Po	89 Po	2 241 Po	7,59 Po	4,52 Po	
2016	527	1 882	29	43	42	4 609	5,50	2,28	
2015	516	1 713	50	82	77	1 556	9,69	4,79	
2014	509	1 671	45	98	93	1 250	8,84	5,86	
2013	501	1 823	53	124	119	2 183	10,58	6,80	

#### IV.2.2 - Mortes de Empresas não Financeiras, por forma jurídica e sector de atividade económica (com pelo menos 1 pessoa ao serviço remunerada)

(Continuação)

Ano	COM PELO MENOS 1 PESSOA AO SERVIÇO REMUNERADA							
	Empresas	Pessoal ao serviço	Mortes					
			Empresas	Pessoal ao serviço	Pessoal remunerado	Volume de negócios	Taxa de mortalidade	Taxa de destruição de emprego
N.º	N.º	N.º	N.º	N.º	N.º	10 <sup>3</sup> Euros	%	%
<b>SECÇÃO N - ATIVIDADES ADMINISTRATIVAS E DOS SERVIÇOS DE APOIO</b>								
2018	300	3 530	x	x	x	x	//	//
2017	260	2 824	12 Po	33 Po	32 Po	1 322 Po	4,62 Po	1,17 Po
2016	248	2 673	12	22	20	1 687	4,84	0,82
2015	238	2 557	21	42	40	1 396	8,82	1,64
2014	235	2 447	20	40	38	2 112	8,51	1,63
2013	227	2 411	22	37	36	628	9,69	1,53
<b>SECÇÃO P - EDUCAÇÃO</b>								
2018	72	932	x	x	x	x	//	//
2017	69	934	4 Po	5 Po	5 Po	33 Po	5,80 Po	0,54 Po
2016	68	969	3	20	17	220	4,41	2,06
2015	70	1 000	4	15	15	14	5,71	1,50
2014	78	1 051	10	26	26	297	12,82	2,47
2013	69	994	1	...	...	...	1,45	...
<b>SECÇÃO Q - ATIVIDADES DE SAÚDE HUMANA E APOIO SOCIAL</b>								
2018	320	1 224	x	x	x	x	//	//
2017	305	1 103	20 Po	32 Po	32 Po	1 504 Po	6,56 Po	2,90 Po
2016	293	1 026	14	17	16	1 029	4,78	1,66
2015	288	946	21	25	24	817	7,29	2,64
2014	273	883	16	...	...	...	5,86	...
2013	263	1 068	20	133	131	2 243	7,60	12,45
<b>SECÇÃO R - ATIVIDADES ARTÍSTICAS, DE ESPETÁCULOS, DESPORTIVAS E RECREATIVAS</b>								
2018	188	1 052	x	x	x	x	//	//
2017	177	1 044	14 Po	23 Po	23 Po	233 Po	7,91 Po	2,20 Po
2016	160	931	19	34	29	543	11,88	3,65
2015	146	865	14	29	29	8 733	9,59	3,35
2014	138	785	21	26	25	608	15,22	3,31
2013	125	759	15	26	26	279	12,00	3,43
<b>SECÇÃO S - OUTRAS ATIVIDADES DE SERVIÇOS</b>								
2018	312	1 239	x	x	x	x	//	//
2017	308	1 243	33 Po	60 Po	58 Po	539 Po	10,71 Po	4,83 Po
2016	309	1 130	35	55	53	430	11,33	4,87
2015	312	1 124	40	88	85	945	12,82	7,83
2014	305	1 095	40	63	59	758	13,11	5,75
2013	309	1 174	38	75	71	1 879	12,30	6,39

Fonte: INE, Sistema de Contas Integradas das Empresas (SCIE)

### IV.3.1 - Sobrevivência dos nascimentos de Empresas não Financeiras, por forma jurídica e sector de atividade económica

(Continua)

Ano	NASCIMENTOS - TOTAL					
	Empresas	Sobreviventes ao fim de:				
		1 ano	2 anos	3 anos	4 anos	5 anos
N.º	N.º	N.º	N.º	N.º	N.º	
<b>TOTAL</b>						
2018	4 502					
2017	4 272	3 221				
2016	3 911	2 922	2 264			
2015	3 893	2 852	2 218	1 859		
2014	3 623	2 645	2 011	1 675	1 443	
2013	6 190	5 006	4 125	3 587	3 244	2 975
<b>FORMA JURÍDICA</b>						
<b>Empresas individuais</b>						
2018	3 489					
2017	3 394	2 420				
2016	3 218	2 299	1 703			
2015	3 180	2 241	1 692	1 378		
2014	2 952	2 078	1 528	1 245	1 054	
2013	5 495	4 386	3 581	3 099	2 798	2 564
<b>Sociedades</b>						
2018	1 013					
2017	878	801				
2016	693	623	561			
2015	713	611	526	481		
2014	671	567	483	430	389	
2013	695	620	544	488	446	411
<b>SECTOR DE ATIVIDADE ECONÓMICA</b>						
<b>SECÇÃO A - AGRICULTURA, PRODUÇÃO ANIMAL, CAÇA, FLORESTA E PESCA</b>						
2018	458					
2017	381	309				
2016	421	344	304			
2015	435	356	306	268		
2014	677	539	471	418	379	
2013	3 106	2 722	2 436	2 213	2 049	1 915
<b>SECÇÃO B - INDÚSTRIAS EXTRATIVAS</b>						
2018	0					
2017	1	1				
2016	0	0	0			
2015	1	1	0	0		
2014	0	0	0	0	0	
2013	2	2	2	2	2	2

**IV.3.1 - Sobrevivência dos nascimentos de Empresas não Financeiras, por forma jurídica e sector de atividade económica**  
(Continuação)

Ano	NASCIMENTOS - TOTAL					
	Empresas	Sobreviventes ao fim de:				
		1 ano	2 anos	3 anos	4 anos	5 anos
N.º	N.º	N.º	N.º	N.º	N.º	
<b>SECÇÃO C - INDÚSTRIAS TRANSFORMADORAS</b>						
2018	93					
2017	77	62				
2016	62	47	36			
2015	66	54	39	35		
2014	65	46	37	32	31	
2013	76	59	47	42	37	33
<b>SECÇÃO D - ELETRICIDADE, GÁS, VAPOR, ÁGUA QUENTE E FRIA E AR FRIO</b>						
2018	11					
2017	0	0				
2016	42	41	41			
2015	4	3	3	3		
2014	0	0	0	0	0	
2013	2	1	1	1	1	1
<b>SECÇÃO E - CAPTAÇÃO, TRATAMENTO E DISTRIBUIÇÃO DE ÁGUA; SANEAMENTO, GESTÃO DE RESÍDUOS E DESPOLIÇÃO</b>						
2018	0					
2017	0	0				
2016	4	4	4			
2015	0	0	0	0		
2014	3	3	2	2	1	
2013	2	2	1	1	1	1
<b>SECÇÃO F - CONSTRUÇÃO</b>						
2018	156					
2017	120	92				
2016	87	72	59			
2015	110	81	64	56		
2014	99	76	60	56	49	
2013	149	124	97	86	80	77
<b>SECÇÃO G - COMÉRCIO POR GROSSO E A RETALHO; REPARAÇÃO DE VEÍCULOS AUTOMÓVEIS E MOTOCICLOS</b>						
2018	446					
2017	400	301				
2016	382	293	232			
2015	449	329	262	231		
2014	366	280	220	182	157	
2013	483	382	311	262	240	214

**IV.3.1 - Sobrevivência dos nascimentos de Empresas não Financeiras, por forma jurídica e sector de atividade económica**  
(Continuação)

Ano	NASCIMENTOS - TOTAL					
	Empresas	Sobreviventes ao fim de:				
		1 ano	2 anos	3 anos	4 anos	5 anos
N.º	N.º	N.º	N.º	N.º	N.º	
<b>SECÇÃO H - TRANSPORTES E ARMAZENAGEM</b>						
2018	57					
2017	55	47				
2016	49	41	38			
2015	38	32	28	27		
2014	37	32	31	29	27	
2013	63	59	53	51	49	47
<b>SECÇÃO I - ALOJAMENTO, RESTAURAÇÃO E SIMILARES</b>						
2018	772					
2017	749	635				
2016	550	464	395			
2015	523	435	371	315		
2014	391	296	228	194	171	
2013	362	298	234	206	184	161
<b>SECÇÃO J - ATIVIDADES DE INTERMEDIARIEDADE FINANCEIRA E DE SEGUROS</b>						
2018	49					
2017	71	61				
2016	49	45	36			
2015	40	33	28	25		
2014	43	33	23	22	20	
2013	42	36	32	27	25	21
<b>SECÇÃO L - ATIVIDADES IMOBILIÁRIAS</b>						
2018	149					
2017	121	110				
2016	94	81	76			
2015	80	69	58	55		
2014	40	33	29	25	24	
2013	55	42	35	30	27	27
<b>SECÇÃO M - ATIVIDADES DE CONSULTORIA, CIENTÍFICAS, TÉCNICAS E SIMILARES</b>						
2018	379					
2017	322	237				
2016	283	213	173			
2015	267	186	153	125		
2014	247	167	130	110	95	
2013	201	147	113	92	80	68

**IV.3.1 - Sobrevivência dos nascimentos de Empresas não Financeiras, por forma jurídica e sector de atividade económica**  
(Continuação)

Ano	NASCIMENTOS - TOTAL					
	Empresas	Sobreviventes ao fim de:				
		1 ano	2 anos	3 anos	4 anos	5 anos
N.º	N.º	N.º	N.º	N.º	N.º	
<b>SECÇÃO N - ATIVIDADES ADMINISTRATIVAS E DOS SERVIÇOS DE APOIO</b>						
2018	1 207					
2017	1 274	831				
2016	1 247	796	483			
2015	1 162	764	513	390		
2014	1 003	667	418	310	241	
2013	1 025	665	425	289	226	187
<b>SECÇÃO P - EDUCAÇÃO</b>						
2018	155					
2017	145	96				
2016	137	91	63			
2015	168	95	69	56		
2014	161	91	58	51	37	
2013	181	117	83	66	57	52
<b>SECÇÃO Q - ATIVIDADES DE SAÚDE HUMANA E APOIO SOCIAL</b>						
2018	281					
2017	243	201				
2016	222	177	143			
2015	231	194	143	120		
2014	217	176	144	120	107	
2013	182	152	100	87	73	67
<b>SECÇÃO R - ATIVIDADES ARTÍSTICAS, DE ESPETÁCULOS, DESPORTIVAS E RECREATIVAS</b>						
2018	134					
2017	153	109				
2016	152	114	92			
2015	167	106	82	70		
2014	145	101	74	55	47	
2013	132	93	73	61	51	48
<b>SECÇÃO S - OUTRAS ATIVIDADES DE SERVIÇOS</b>						
2018	155					
2017	160	129				
2016	130	99	89			
2015	152	114	99	83		
2014	129	105	86	69	57	
2013	127	105	82	71	62	54

Fonte: INE, Sistema de Contas Integradas das Empresas (SCIE)

### IV.3.2 - Sobrevivência dos nascimentos de Empresas não Financeiras, por forma jurídica e sector de atividade económica (com pelo menos 1 pessoa ao serviço remunerada)

(Continua)

Ano	NASCIMENTOS - COM PELO MENOS 1 PESSOA AO SERVIÇO REMUNERADA					
	Empresas	Sobreviventes ao fim de:				
		1 ano	2 anos	3 anos	4 anos	5 anos
	N.º	N.º	N.º	N.º	N.º	N.º
<b>TOTAL</b>						
2018	942					
2017	873	765				
2016	702	599	506			
2015	781	663	556	491		
2014	745	622	509	458	402	
2013	749	640	520	451	395	350
<b>FORMA JURÍDICA</b>						
<b>Empresas individuais</b>						
2018	166					
2017	184	135				
2016	166	128	96			
2015	164	126	99	82		
2014	176	126	93	80	67	
2013	179	139	97	81	70	57
<b>Sociedades</b>						
2018	776					
2017	689	630				
2016	536	471	410			
2015	617	537	457	409		
2014	569	496	416	378	335	
2013	570	501	423	370	325	293
<b>SECTOR DE ATIVIDADE ECONÓMICA</b>						
<b>SECÇÃO A - AGRICULTURA, PRODUÇÃO ANIMAL, CAÇA, FLORESTA E PESCA</b>						
2018	26					
2017	21	20				
2016	20	18	12			
2015	28	22	17	15		
2014	25	18	15	14	12	
2013	28	24	18	16	15	14
<b>SECÇÃO B - INDÚSTRIAS EXTRATIVAS</b>						
2018	0					
2017	1	1				
2016	0	0	0			
2015	1	1	1	1		
2014	0	0	0	0	0	
2013	0	0	0	0	0	0

**IV.3.2 - Sobrevivência dos nascimentos de Empresas não Financeiras, por forma jurídica e sector de atividade económica (com pelo menos 1 pessoa ao serviço remunerada)**

(Continuação)

Ano	NASCIMENTOS - COM PELO MENOS 1 PESSOA AO SERVIÇO REMUNERADA					
	Empresas	Sobreviventes ao fim de:				
		1 ano	2 anos	3 anos	4 anos	5 anos
	N.º	N.º	N.º	N.º	N.º	N.º
<b>SECÇÃO C - INDÚSTRIAS TRANSFORMADORAS</b>						
2018	32					
2017	42	40				
2016	28	23	20			
2015	35	30	25	23		
2014	29	24	22	20	19	
2013	30	25	20	18	15	14
<b>SECÇÃO D - ELETRICIDADE, GÁS, VAPOR, ÁGUA QUENTE E FRIA E AR FRIO</b>						
2018	0					
2017	0	0				
2016	0	0	0			
2015	1	1	1	1		
2014	0	0	0	0	0	
2013	0	0	0	0	0	0
<b>SECÇÃO E - CAPTAÇÃO, TRATAMENTO E DISTRIBUIÇÃO DE ÁGUA; SANEAMENTO, GESTÃO DE RESÍDUOS E DESPOLUIÇÃO</b>						
2018	0					
2017	0	0				
2016	2	2	2			
2015	0	0	0	0		
2014	4	4	2	2	1	
2013	1	1	1	1	1	1
<b>SECÇÃO F - CONSTRUÇÃO</b>						
2018	85					
2017	70	59				
2016	54	42	36			
2015	56	49	41	35		
2014	58	46	38	37	32	
2013	59	45	34	31	26	26
<b>SECÇÃO G - COMÉRCIO POR GROSSO E A RETALHO; REPARAÇÃO DE VEÍCULOS AUTOMÓVEIS E MOTOCICLOS</b>						
2018	179					
2017	183	157				
2016	170	150	125			
2015	189	164	138	121		
2014	170	150	122	109	96	
2013	188	163	144	129	111	99

**IV.3.2 - Sobrevivência dos nascimentos de Empresas não Financeiras, por forma jurídica e sector de atividade económica (com pelo menos 1 pessoa ao serviço remunerada)**

(Continuação)

Ano	NASCIMENTOS - COM PELO MENOS 1 PESSOA AO SERVIÇO REMUNERADA					
	Empresas	Sobreviventes ao fim de:				
		1 ano	2 anos	3 anos	4 anos	5 anos
	N.º	N.º	N.º	N.º	N.º	N.º
<b>SECÇÃO H - TRANSPORTES E ARMAZENAGEM</b>						
2018	33					
2017	34	26				
2016	36	29	23			
2015	25	23	19	19		
2014	20	16	13	12	11	
2013	31	28	22	18	17	16
<b>SECÇÃO I - ALOJAMENTO, RESTAURAÇÃO E SIMILARES</b>						
2018	240					
2017	217	192				
2016	152	126	105			
2015	202	167	140	123		
2014	209	163	128	114	99	
2013	190	165	128	105	97	81
<b>SECÇÃO J - ATIVIDADES DE INFORMAÇÃO E DE COMUNICAÇÃO</b>						
2018	33					
2017	35	32				
2016	17	15	14			
2015	23	19	18	14		
2014	20	18	13	13	12	
2013	15	12	9	7	6	4
<b>SECÇÃO L - ATIVIDADES IMOBILIÁRIAS</b>						
2018	63					
2017	57	51				
2016	42	36	32			
2015	33	29	24	23		
2014	18	17	12	10	7	
2013	26	16	11	9	9	6
<b>SECÇÃO M - ATIVIDADES DE CONSULTORIA, CIENTÍFICAS, TÉCNICAS E SIMILARES</b>						
2018	117					
2017	86	76				
2016	55	49	42			
2015	53	44	37	31		
2014	64	56	47	43	38	
2013	54	47	40	36	30	26

**IV.3.2 - Sobrevivência dos nascimentos de Empresas não Financeiras, por forma jurídica e sector de atividade económica (com pelo menos 1 pessoa ao serviço remunerada)**  
 (Continuação)

Ano	NASCIMENTOS - COM PELO MENOS 1 PESSOA AO SERVIÇO REMUNERADA					
	Empresas	Sobreviventes ao fim de:				
		1 ano	2 anos	3 anos	4 anos	5 anos
	N.º	N.º	N.º	N.º	N.º	N.º
<b>SECÇÃO N - ATIVIDADES ADMINISTRATIVAS E DOS SERVIÇOS DE APOIO</b>						
2018	35					
2017	26	22				
2016	29	26	24			
2015	27	22	19	18		
2014	30	28	25	21	20	
2013	29	26	22	19	16	16
<b>SECÇÃO P - EDUCAÇÃO</b>						
2018	7					
2017	6	6				
2016	2	2	2			
2015	2	1	1	1		
2014	8	5	4	4	3	
2013	8	7	7	7	7	6
<b>SECÇÃO Q - ATIVIDADES DE SAÚDE HUMANA E APOIO SOCIAL</b>						
2018	32					
2017	28	23				
2016	26	21	20			
2015	31	27	23	21		
2014	31	26	24	21	18	
2013	15	13	12	11	11	11
<b>SECÇÃO R - ATIVIDADES ARTÍSTICAS, DE ESPETÁCULOS, DESPORTIVAS E RECREATIVAS</b>						
2018	25					
2017	34	32				
2016	28	25	22			
2015	29	23	19	18		
2014	25	22	21	18	17	
2013	29	28	21	20	16	14
<b>SECÇÃO S - OUTRAS ATIVIDADES DE SERVIÇOS</b>						
2018	35					
2017	33	28				
2016	41	35	27			
2015	46	41	33	27		
2014	34	29	23	20	17	
2013	46	40	31	24	18	16

Fonte: INE, Sistema de Contas Integradas das Empresas (SCIE)

#### IV.4.1 – Taxa de sobrevivência dos nascimentos de Empresas não Financeiras, por forma jurídica e sector de atividade económica

(Continua)

Ano	TOTAL				
	A 1 ano	A 2 anos	A 3 anos	A 4 anos	5 anos
	%	%	%	%	%
<b>TOTAL</b>					
2018					
2017	75,40				
2016	74,71	57,89			
2015	73,26	56,97	47,75		
2014	73,01	55,51	46,23	39,83	
2013	80,87	66,64	57,95	52,41	48,06
<b>FORMA JURÍDICA</b>					
<b>Empresas individuais</b>					
2018					
2017	71,30				
2016	71,44	52,92			
2015	70,47	53,21	43,33		
2014	70,39	51,76	42,17	35,70	
2013	79,82	65,17	56,40	50,92	46,66
<b>Sociedades</b>					
2018					
2017	91,23				
2016	89,90	80,95			
2015	85,69	73,77	67,46		
2014	84,50	71,98	64,08	57,97	
2013	89,21	78,27	70,22	64,17	59,14
<b>SECTOR DE ATIVIDADE ECONÓMICA</b>					
<b>SECÇÃO A - AGRICULTURA, PRODUÇÃO ANIMAL, CAÇA, FLORESTA E PESCA</b>					
2018					
2017	81,10				
2016	81,71	72,21			
2015	81,84	70,34	61,61		
2014	79,62	69,57	61,74	55,98	
2013	87,64	78,43	71,25	65,97	61,65
<b>SECÇÃO B - INDÚSTRIAS EXTRATIVAS</b>					
2018					
2017	100,00				
2016	0,00	0,00			
2015	100,00	0,00	0,00		
2014	0,00	0,00	0,00	0,00	
2013	100,00	100,00	100,00	100,00	100,00

**IV.4.1 – Taxa de sobrevivência dos nascimentos de Empresas não Financeiras, por forma jurídica e sector de atividade económica**

(Continuação)

Ano	TOTAL				
	A 1 ano	A 2 anos	A 3 anos	A 4 anos	5 anos
	%	%	%	%	%
<b>SECÇÃO C - INDÚSTRIAS TRANSFORMADORAS</b>					
2018					
2017	80,52				
2016	75,81	58,06			
2015	81,82	59,09	53,03		
2014	70,77	56,92	49,23	47,69	
2013	77,63	61,84	55,26	48,68	43,42
<b>SECÇÃO D - ELETRICIDADE, GÁS, VAPOR, ÁGUA QUENTE E FRIA E AR FRIO</b>					
2018					
2017	0,00				
2016	97,62	97,62			
2015	75,00	75,00	75,00		
2014	0,00	0,00	0,00	0,00	
2013	50,00	50,00	50,00	50,00	50,00
<b>SECÇÃO E - CAPTAÇÃO, TRATAMENTO E DISTRIBUIÇÃO DE ÁGUA; SANEAMENTO, GESTÃO DE RESÍDUOS E DESPOLUIÇÃO</b>					
2018					
2017	0,00				
2016	100,00	100,00			
2015	0,00	0,00	0,00		
2014	100,00	66,67	66,67	33,33	
2013	100,00	50,00	50,00	50,00	50,00
<b>SECÇÃO F - CONSTRUÇÃO</b>					
2018					
2017	76,67				
2016	82,76	67,82			
2015	73,64	58,18	50,91		
2014	76,77	60,61	56,57	49,49	
2013	83,22	65,10	57,72	53,69	51,68
<b>SECÇÃO G - COMÉRCIO POR GROSSO E A RETALHO; REPARAÇÃO DE VEÍCULOS AUTOMÓVEIS E MOTOCICLOS</b>					
2018					
2017	75,25				
2016	76,70	60,73			
2015	73,27	58,35	51,45		
2014	76,50	60,11	49,73	42,90	
2013	79,09	64,39	54,24	49,69	44,31

**IV.4.1 – Taxa de sobrevivência dos nascimentos de Empresas não Financeiras, por forma jurídica e sector de atividade económica**  
(Continuação)

Ano	TOTAL				
	A 1 ano	A 2 anos	A 3 anos	A 4 anos	5 anos
	%	%	%	%	%
<b>SECÇÃO H - TRANSPORTES E ARMAZENAGEM</b>					
2018					
2017	85,45				
2016	83,67	77,55			
2015	84,21	73,68	71,05		
2014	86,49	83,78	78,38	72,97	
2013	93,65	84,13	80,95	77,78	74,60
<b>SECÇÃO I - ALOJAMENTO, RESTAURAÇÃO E SIMILARES</b>					
2018					
2017	84,78				
2016	84,36	71,82			
2015	83,17	70,94	60,23		
2014	75,70	58,31	49,62	43,73	
2013	82,32	64,64	56,91	50,83	44,48
<b>SECÇÃO J - ATIVIDADES DE INFORMAÇÃO E DE COMUNICAÇÃO</b>					
2018					
2017	85,92				
2016	91,84	73,47			
2015	82,50	70,00	62,50		
2014	76,74	53,49	51,16	46,51	
2013	85,71	76,19	64,29	59,52	50,00
<b>SECÇÃO L - ATIVIDADES IMOBILIÁRIAS</b>					
2018					
2017	90,91				
2016	86,17	80,85			
2015	86,25	72,50	68,75		
2014	82,50	72,50	62,50	60,00	
2013	76,36	63,64	54,55	49,09	49,09
<b>SECÇÃO M - ATIVIDADES DE CONSULTORIA, CIENTÍFICAS, TÉCNICAS E SIMILARES</b>					
2018					
2017	73,60				
2016	75,27	61,13			
2015	69,66	57,30	46,82		
2014	67,61	52,63	44,53	38,46	
2013	73,13	56,22	45,77	39,80	33,83

**IV.4.1 – Taxa de sobrevivência dos nascimentos de Empresas não Financeiras, por forma jurídica e sector de atividade económica**

(Continuação)

Ano	TOTAL				
	A 1 ano	A 2 anos	A 3 anos	A 4 anos	5 anos
	%	%	%	%	%
<b>SECÇÃO N - ATIVIDADES ADMINISTRATIVAS E DOS SERVIÇOS DE APOIO</b>					
2018					
2017	65,23				
2016	63,83	38,73			
2015	65,75	44,15	33,56		
2014	66,50	41,67	30,91	24,03	
2013	64,88	41,46	28,20	22,05	18,24
<b>SECÇÃO P - EDUCAÇÃO</b>					
2018					
2017	66,21				
2016	66,42	45,99			
2015	56,55	41,07	33,33		
2014	56,52	36,02	31,68	22,98	
2013	64,64	45,86	36,46	31,49	28,73
<b>SECÇÃO Q - ATIVIDADES DE SAÚDE HUMANA E APOIO SOCIAL</b>					
2018					
2017	82,72				
2016	79,73	64,41			
2015	83,98	61,90	51,95		
2014	81,11	66,36	55,30	49,31	
2013	83,52	54,95	47,80	40,11	36,81
<b>SECÇÃO R - ATIVIDADES ARTÍSTICAS, DE ESPETÁCULOS, DESPORTIVAS E RECREATIVAS</b>					
2018					
2017	71,24				
2016	75,00	60,53			
2015	63,47	49,10	41,92		
2014	69,66	51,03	37,93	32,41	
2013	70,45	55,30	46,21	38,64	36,36
<b>SECÇÃO S - OUTRAS ATIVIDADES DE SERVIÇOS</b>					
2018					
2017	80,63				
2016	76,15	68,46			
2015	75,00	65,13	54,61		
2014	81,40	66,67	53,49	44,19	
2013	82,68	64,57	55,91	48,82	42,52

Fonte: INE, Sistema de Contas Integradas das Empresas (SCIE)

Nota: A taxa de sobrevivência está expressa de acordo com o ano de nascimento da empresa.

**IV.4.2 - Taxa de sobrevivência dos nascimentos de Empresas não Financeiras, por forma jurídica e sector de atividade económica (com pelo menos 1 pessoa ao serviço remunerada)**

(Continua)

Ano	COM PELO MENOS 1 PESSOA AO SERVIÇO REMUNERADA				
	A 1 ano	A 2 anos	A 3 anos	A 4 anos	A 5 anos
	%	%	%	%	%
<b>TOTAL</b>					
2018					
2017	87,63				
2016	85,33	72,08			
2015	84,89	71,19	62,87		
2014	83,49	68,32	61,48	53,96	
2013	85,45	69,43	60,21	52,74	46,73
<b>FORMA JURÍDICA</b>					
<b>Empresas individuais</b>					
2018					
2017	73,37				
2016	77,11	57,83			
2015	76,83	60,37	50,00		
2014	71,59	52,84	45,45	38,07	
2013	77,65	54,19	45,25	39,11	31,84
<b>Sociedades</b>					
2018					
2017	91,44				
2016	87,87	76,49			
2015	87,03	74,07	66,29		
2014	87,17	73,11	66,43	58,88	
2013	87,89	74,21	64,91	57,02	51,40
<b>SECTOR DE ATIVIDADE ECONÓMICA</b>					
<b>SECÇÃO A - AGRICULTURA, PRODUÇÃO ANIMAL, CAÇA, FLORESTA E PESCA</b>					
2018					
2017	95,24				
2016	90,00	60,00			
2015	78,57	60,71	53,57		
2014	72,00	60,00	56,00	48,00	
2013	85,71	64,29	57,14	53,57	50,00
<b>SECÇÃO B - INDÚSTRIAS EXTRATIVAS</b>					
2018					
2017	100,00				
2016	0,00	0,00			
2015	100,00	100,00	100,00		
2014	0,00	0,00	0,00	0,00	
2013	0,00	0,00	0,00	0,00	0,00

**IV.4.2 - Taxa de sobrevivência dos nascimentos de Empresas não Financeiras, por forma jurídica e sector de atividade económica (com pelo menos 1 pessoa ao serviço remunerada)**

(Continuação)

Ano	COM PELO MENOS 1 PESSOA AO SERVIÇO REMUNERADA				
	A 1 ano	A 2 anos	A 3 anos	A 4 anos	A 5 anos
	%	%	%	%	%
<b>SECÇÃO C - INDÚSTRIAS TRANSFORMADORAS</b>					
2018					
2017	95,24				
2016	82,14	71,43			
2015	85,71	71,43	65,71		
2014	82,76	75,86	68,97	65,52	
2013	83,33	66,67	60,00	50,00	46,67
<b>SECÇÃO D - ELETRICIDADE, GÁS, VAPOR, ÁGUA QUENTE E FRIA E AR FRIO</b>					
2018					
2017	0,00				
2016	0,00	0,00			
2015	100,00	100,00	100,00		
2014	0,00	0,00	0,00	0,00	
2013	0,00	0,00	0,00	0,00	0,00
<b>SECÇÃO E - CAPTAÇÃO, TRATAMENTO E DISTRIBUIÇÃO DE ÁGUA; SANEAMENTO, GESTÃO DE RESÍDUOS E DESPOLUIÇÃO</b>					
2018					
2017	0,00				
2016	100,00	100,00			
2015	0,00	0,00	0,00		
2014	100,00	50,00	50,00	25,00	
2013	100,00	100,00	100,00	100,00	100,00
<b>SECÇÃO F - CONSTRUÇÃO</b>					
2018					
2017	84,29				
2016	77,78	66,67			
2015	87,50	73,21	62,50		
2014	79,31	65,52	63,79	55,17	
2013	76,27	57,63	52,54	44,07	44,07
<b>SECÇÃO G - COMÉRCIO POR GROSSO E A RETALHO; REPARAÇÃO DE VEÍCULOS AUTOMÓVEIS E MOTOCICLOS</b>					
2018					
2017	85,79				
2016	88,24	73,53			
2015	86,77	73,02	64,02		
2014	88,24	71,76	64,12	56,47	
2013	86,70	76,60	68,62	59,04	52,66

**IV.4.2 - Taxa de sobrevivência dos nascimentos de Empresas não Financeiras, por forma jurídica e sector de atividade económica (com pelo menos 1 pessoa ao serviço remunerada)**

(Continuação)

Ano	COM PELO MENOS 1 PESSOA AO SERVIÇO REMUNERADA				
	A 1 ano	A 2 anos	A 3 anos	A 4 anos	A 5 anos
	%	%	%	%	%
<b>SECÇÃO H - TRANSPORTES E ARMAZENAGEM</b>					
2018					
2017	76,47				
2016	80,56	63,89			
2015	92,00	76,00	76,00		
2014	80,00	65,00	60,00	55,00	
2013	90,32	70,97	58,06	54,84	51,61
<b>SECÇÃO I - ALOJAMENTO, RESTAURAÇÃO E SIMILARES</b>					
2018					
2017	88,48				
2016	82,89	69,08			
2015	82,67	69,31	60,89		
2014	77,99	61,24	54,55	47,37	
2013	86,84	67,37	55,26	51,05	42,63
<b>SECÇÃO J - ATIVIDADES DE INFORMAÇÃO E DE COMUNICAÇÃO</b>					
2018					
2017	91,43				
2016	88,24	82,35			
2015	82,61	78,26	60,87		
2014	90,00	65,00	65,00	60,00	
2013	80,00	60,00	46,67	40,00	26,67
<b>SECÇÃO L - ATIVIDADES IMOBILIÁRIAS</b>					
2018					
2017	89,47				
2016	85,71	76,19			
2015	87,88	72,73	69,70		
2014	94,44	66,67	55,56	38,89	
2013	61,54	42,31	34,62	34,62	23,08
<b>SECÇÃO M - ATIVIDADES DE CONSULTORIA, CIENTÍFICAS, TÉCNICAS E SIMILARES</b>					
2018					
2017	88,37				
2016	89,09	76,36			
2015	83,02	69,81	58,49		
2014	87,50	73,44	67,19	59,38	
2013	87,04	74,07	66,67	55,56	48,15

**IV.4.2 - Taxa de sobrevivência dos nascimentos de Empresas não Financeiras, por forma jurídica e sector de atividade económica (com pelo menos 1 pessoa ao serviço remunerada)**

(Continuação)

Ano	COM PELO MENOS 1 PESSOA AO SERVIÇO REMUNERADA				
	A 1 ano	A 2 anos	A 3 anos	A 4 anos	A 5 anos
	%	%	%	%	%
<b>SECÇÃO N - ATIVIDADES ADMINISTRATIVAS E DOS SERVIÇOS DE APOIO</b>					
2018					
2017	84,62				
2016	89,66	82,76			
2015	81,48	70,37	66,67		
2014	93,33	83,33	70,00	66,67	
2013	89,66	75,86	65,52	55,17	55,17
<b>SECÇÃO P - EDUCAÇÃO</b>					
2018					
2017	100,00				
2016	100,00	100,00			
2015	50,00	50,00	50,00		
2014	62,50	50,00	50,00	37,50	
2013	87,50	87,50	87,50	87,50	75,00
<b>SECÇÃO Q - ATIVIDADES DE SAÚDE HUMANA E APOIO SOCIAL</b>					
2018					
2017	82,14				
2016	80,77	76,92			
2015	87,10	74,19	67,74		
2014	83,87	77,42	67,74	58,06	
2013	86,67	80,00	73,33	73,33	73,33
<b>SECÇÃO R - ATIVIDADES ARTÍSTICAS, DE ESPETÁCULOS, DESPORTIVAS E RECREATIVAS</b>					
2018					
2017	94,12				
2016	89,29	78,57			
2015	79,31	65,52	62,07		
2014	88,00	84,00	72,00	68,00	
2013	96,55	72,41	68,97	55,17	48,28
<b>SECÇÃO S - OUTRAS ATIVIDADES DE SERVIÇOS</b>					
2018					
2017	84,85				
2016	85,37	65,85			
2015	89,13	71,74	58,70		
2014	85,29	67,65	58,82	50,00	
2013	86,96	67,39	52,17	39,13	34,78

Fonte: INE, Sistema de Contas Integradas das Empresas (SCIE)

Nota: A taxa de sobrevivência é calculada de acordo com o ano de nascimento da empresa

**IV.5 - Outros indicadores demográficos nas Empresas não Financeiras, por forma jurídica e sector de atividade económica**  
(Continua)

Ano	TOTAL		COM PELO MENOS 1 PESSOA AO SERVIÇO REMUNERADA		Taxa de natalidade
	Nascimentos líquidos	Taxa de rotação	Nascimentos líquidos	Taxa de rotação	
	N.º	%	N.º	%	%
<b>TOTAL</b>					
2018	1 087	28,40	//	//	16,15
2017	1 285	27,50	210	20,87	16,18
2016	941	27,41	142	17,89	15,58
2015	658	29,26	57	21,32	15,98
2014	485	28,57	-5	21,24	15,31
2013	3 070	40,17	-40	21,75	26,71
<b>FORMA JURÍDICA</b>					
<b>Empresas individuais</b>					
2018	782	32,95	//	//	x
2017	946	32,66	1	32,56	18,98
2016	773	33,41	30	27,91	18,99
2015	617	35,34	-2	30,61	19,57
2014	488	34,84	-18	33,48	18,99
2013	3 066	52,62	-2	32,76	36,49
<b>Sociedades</b>					
2018	305	18,97	//	//	x
2017	339	16,64	209	18,75	10,31
2016	168	14,93	112	16,08	8,49
2015	41	17,08	59	19,64	8,79
2014	-3	16,57	13	18,96	8,27
2013	4	17,08	-38	19,73	8,57
<b>SECTOR DE ATIVIDADE ECONÓMICA</b>					
<b>SECÇÃO A - AGRICULTURA, PRODUÇÃO ANIMAL, CAÇA, FLORESTA E PESCA</b>					
2018	48	17,98	//	//	9,49
2017	62	14,96	2	21,74	8,14
2016	70	16,62	8	18,71	9,06
2015	42	18,10	14	25,00	9,51
2014	287	23,56	7	27,74	14,95
2013	2 719	84,41	20	25,17	75,06
<b>SECÇÃO B - INDÚSTRIAS EXTRATIVAS</b>					
2018	-2	13,33	//	//	0,00
2017	1	6,67	0	20,00	6,67
2016	-3	17,65	0	0,00	0,00
2015	1	5,88	1	11,11	5,88
2014	-1	5,26	-1	11,11	0,00
2013	1	15,00	-1	10,00	10,00

**IV.5 - Outros indicadores demográficos nas Empresas não Financeiras, por forma jurídica e sector de atividade económica**  
(Continuação)

Ano	TOTAL		COM PELO MENOS 1 PESSOA AO SERVIÇO REMUNERADA		Taxa de natalidade
	Nascimentos líquidos	Taxa de rotação	Nascimentos líquidos	Taxa de rotação	
	N.º	%	N.º	%	%
<b>SECÇÃO C - INDÚSTRIAS TRANSFORMADORAS</b>					
2018	22	22,94	//	//	13,01
2017	16	20,09	12	17,39	11,21
2016	4	17,80	4	12,78	9,20
2015	-2	19,56	0	16,59	9,64
2014	-16	20,77	-13	16,59	9,25
2013	5	20,76	-3	14,72	10,73
<b>SECÇÃO D - ELETRICIDADE, GÁS, VAPOR, ÁGUA QUENTE E FRIA E AR FRIO</b>					
2018	5	24,29	//	//	15,71
2017	0	0,00	0	0,00	0,00
2016	40	75,86	0	//	72,41
2015	3	33,33	1	33,33	26,67
2014	-2	16,67	0	0,00	0,00
2013	0	25,00	0	0,00	12,50
<b>SECÇÃO E - CAPTAÇÃO, TRATAMENTO E DISTRIBUIÇÃO DE ÁGUA; SANEAMENTO, GESTÃO DE RESÍDUOS E DESPOLUIÇÃO</b>					
2018	-2	9,52	//	//	0,00
2017	-4	15,38	-2	12,50	0,00
2016	4	16,67	2	13,33	16,67
2015	0	0,00	-3	17,65	0,00
2014	2	18,18	4	25,00	13,64
2013	2	9,09	0	13,33	9,09
<b>SECÇÃO F - CONSTRUÇÃO</b>					
2018	36	22,68	//	//	12,82
2017	21	19,18	8	19,79	10,51
2016	15	14,44	3	16,10	7,90
2015	-21	21,20	-9	18,22	9,67
2014	-51	20,80	-30	21,10	8,27
2013	-30	24,98	-51	22,65	11,35
<b>SECÇÃO G - COMÉRCIO POR GROSSO E A RETALHO; REPARAÇÃO DE VEÍCULOS AUTOMÓVEIS E MOTOCICLOS</b>					
2018	47	23,15	//	//	12,22
2017	21	21,93	0	18,86	11,26
2016	10	21,29	11	17,24	10,78
2015	31	24,26	6	19,42	12,56
2014	-43	21,62	-12	18,37	10,21
2013	-7	25,98	-36	21,04	12,90

**IV.5 - Outros indicadores demográficos nas Empresas não Financeiras, por forma jurídica e sector de atividade económica**  
(Continuação)

Ano	TOTAL		COM PELO MENOS 1 PESSOA AO SERVIÇO REMUNERADA		Taxa de natalidade
	Nascimentos líquidos	Taxa de rotação	Nascimentos líquidos	Taxa de rotação	
	N.º	%	N.º	%	%
<b>SECÇÃO H - TRANSPORTES E ARMAZENAGEM</b>					
2018	-9	13,91	//	//	6,45
2017	19	10,63	-21	16,15	6,43
2016	-10	12,44	-8	14,18	5,65
2015	-16	10,61	-23	12,67	4,38
2014	-32	11,65	-26	11,00	4,07
2013	-2	13,31	-31	14,62	6,55
<b>SECÇÃO I - ALOJAMENTO, RESTAURAÇÃO E SIMILARES</b>					
2018	314	32,83	//	//	20,60
2017	394	33,64	69	24,85	22,82
2016	267	29,65	28	20,03	19,58
2015	218	32,81	11	27,97	20,72
2014	105	29,54	33	27,84	17,06
2013	115	28,26	32	26,11	16,80
<b>SECÇÃO J - ATIVIDADES DE INFORMAÇÃO E DE COMUNICAÇÃO</b>					
2018	11	26,20	//	//	14,76
2017	37	32,81	22	33,10	22,19
2016	27	26,89	9	21,55	18,56
2015	5	29,41	12	31,19	15,69
2014	16	28,81	4	34,95	17,70
2013	13	31,00	6	26,09	18,34
<b>SECÇÃO L - ATIVIDADES IMOBILIÁRIAS</b>					
2018	83	23,55	//	//	16,32
2017	73	20,89	34	30,65	14,96
2016	45	19,70	16	30,22	12,95
2015	40	17,73	9	28,36	11,82
2014	-16	15,02	-11	23,74	6,26
2013	-16	18,86	-8	28,17	8,23
<b>SECÇÃO M - ATIVIDADES DE CONSULTORIA, CIENTÍFICAS, TÉCNICAS E SIMILARES</b>					
2018	131	28,13	//	//	17,00
2017	104	26,01	42	22,41	15,51
2016	96	24,42	26	15,94	14,70
2015	45	26,26	3	19,96	14,34
2014	40	25,15	19	21,41	13,68
2013	-18	23,54	1	21,36	11,27

#### IV.5 - Outros indicadores demográficos nas Empresas não Financeiras, por forma jurídica e sector de atividade económica (Continuação)

Ano	TOTAL		COM PELO MENOS 1 PESSOA AO SERVIÇO REMUNERADA		Taxa de natalidade
	Nascimentos líquidos	Taxa de rotação	Nascimentos líquidos	Taxa de rotação	
	N.º	%	N.º	%	%
<b>SECÇÃO N - ATIVIDADES ADMINISTRATIVAS E DOS SERVIÇOS DE APOIO</b>					
2018	237	48,54	//	//	26,91
2017	339	50,56	14	14,62	29,16
2016	280	54,49	17	16,53	30,69
2015	223	55,55	6	20,17	30,72
2014	178	53,64	10	21,28	29,43
2013	255	56,73	7	22,47	32,40
<b>SECÇÃO P - EDUCAÇÃO</b>					
2018	35	32,47	//	//	18,30
2017	10	33,73	2	14,49	17,47
2016	-9	34,30	-1	7,35	16,61
2015	-45	41,50	-2	8,57	18,30
2014	-65	40,06	-2	23,08	16,67
2013	-4	37,89	7	13,04	18,74
<b>SECÇÃO Q - ATIVIDADES DE SAÚDE HUMANA E APOIO SOCIAL</b>					
2018	106	23,54	//	//	14,51
2017	86	22,36	8	15,74	13,58
2016	45	22,80	12	13,65	12,69
2015	77	23,03	10	18,06	13,82
2014	33	24,71	15	17,22	13,37
2013	17	22,16	-5	13,31	11,62
<b>SECÇÃO R - ATIVIDADES ARTÍSTICAS, DE ESPETÁCULOS, DESPORTIVAS E RECREATIVAS</b>					
2018	-7	29,38	//	//	14,32
2017	38	29,00	20	27,12	16,56
2016	37	30,20	9	29,38	17,19
2015	38	35,32	15	29,45	19,93
2014	35	32,69	4	33,33	18,59
2013	20	31,90	14	35,20	17,25
<b>SECÇÃO S - OUTRAS ATIVIDADES DE SERVIÇOS</b>					
2018	32	26,50	//	//	14,78
2017	68	25,56	0	21,43	16,23
2016	23	25,40	6	24,60	13,93
2015	19	30,22	6	27,56	16,12
2014	15	26,10	-6	24,26	13,86
2013	0	26,65	8	27,18	13,33

Fonte: INE, Sistema de Contas Integradas das Empresas (SCIE)

**IV.6 - Taxa de natalidade, de sobrevivência e de mortalidade das Empresas não Financeiras por dimensão**  
(Continua)

Ano	Empresas	Pessoal ao serviço	Taxa de natalidade	Taxa de sobrevivência a 2 anos	Taxa de sobrevivência a 2 anos das empresas dos ramos de atividade internacionalizáveis	Taxa de mortalidade
	N.º	N.º	%	%	%	%
<b>TOTAL</b>						
2018	27 875	74 369	16,15	x	x	12,25 Pe
2017	26 400	69 260	16,18	x	x	11,31 Po
2016	25 108	64 881	15,58	57,89	55,93	11,83
2015	24 361	62 293	15,98	56,97	57,27	13,28
2014	23 662	61 385	15,31	55,51	54,61	13,26
2013	23 174	61 409	26,71	66,64	68,47	13,46
<b>FORMA JURÍDICA</b>						
<b>Empresas individuais</b>						
2018	18 804	19 863	18,55	x	x	14,40 Pe
2017	17 885	18 900	18,98	x	x	13,69 Po
2016	16 948	17 854	18,99	52,92	51,34	14,43
2015	16 251	17 191	19,57	53,21	54,52	15,77
2014	15 546	16 527	18,99	51,76	52,06	15,85
2013	15 060	16 133	36,49	65,17	67,83	16,13
<b>Sociedades</b>						
2018	9 071	54 506	11,17	x	x	7,81 Pe
2017	8 515	50 360	10,31	x	x	6,33 Po
2016	8 160	47 027	8,49	80,95	82,35	6,43
2015	8 110	45 102	8,79	73,77	72,89	8,29
2014	8 116	44 858	8,27	71,98	69,59	8,30
2013	8 114	45 276	8,57	78,27	76,58	8,52

**IV.6 - Taxa de natalidade, de sobrevivência e de mortalidade das Empresas não Financeiras por dimensão**  
 (Continuação)

Ano	Empresas	Pessoal ao serviço	Taxa de natalidade	Taxa de sobrevivência a 2 anos	Taxa de sobrevivência a 2 anos das empresas dos ramos de atividade internacionalizáveis	Taxa de mortalidade
	N.º	N.º	%	%	%	%
<b>DIMENSÃO</b>						
<b>PME</b>						
2018	27 858	66 547	16,16	x	x	12,26 Pe
2017	26 384	61 796	16,19	x	x	11,32 Po
2016	25 093	58 016	15,59	57,89	55,93	11,84
2015	24 349	56 153	15,99	56,97	57,27	13,29
2014	23 648	54 632	15,32	55,51	54,61	13,27
2013	23 160	55 566	26,73	66,64	68,47	13,47
<b>Micro</b>						
2018	26 803	38 022	16,74	x	x	12,67 Pe
2017	25 420	36 178	16,75	x	x	11,71 Po
2016	24 190	34 356	16,13	57,80	55,84	12,23
2015	23 483	33 300	16,50	56,89	57,15	13,71
2014	22 799	32 508	15,82	55,36	54,45	13,67
2013	22 286	32 290	27,73	66,61	68,44	13,90
<b>Pequenas</b>						
2018	905	16 472	1,55	x	x	1,66 Pe
2017	829	15 013	1,69	x	x	1,33 Po
2016	791	14 431	1,01	100,00	100,00	1,52
2015	754	13 925	2,25	76,47	90,00	2,12
2014	744	13 480	2,02	86,67	100,00	2,96
2013	762	13 836	1,05	87,50	85,71	2,89
<b>Médias</b>						
2018	150	12 053	0,67	x	x	2,00 Pe
2017	135	10 605	0,74	x	x	0,00 Po
2016	112	9 229	0,00	0,00	0,00	0,00
2015	112	8 928	1,79	50,00	0,00	0,00
2014	105	8 644	0,95	100,00	0,00	0,00
2013	112	9 440	0,89	100,00	100,00	0,89
<b>Grandes</b>						
2018	17	7 822	0,00	x	x	0,00 Pe
2017	16	7 464	0,00	x	x	0,00 Po
2016	15	6 865	0,00	0,00	0,00	0,00
2015	12	6 140	0,00	0,00	0,00	0,00
2014	14	6 753	0,00	0,00	0,00	0,00
2013	14	5 843	0,00	0,00	0,00	0,00

Fonte: INE, Sistema de Contas Integradas das Empresas (SCIE)



**V. INDICADORES DAS EMPRESAS  
NÃO FINANCEIRAS POR MUNICÍPIO,  
2013-2018**

---



### V.1 - Indicadores das Empresas não Financeiras por Município (Continua)

Ano	Empresas	Pessoal ao serviço	Volume de negócios	Valor acrescentado bruto	Nascimentos de Empresas	Taxa de natalidade	Mortes de Empresas	Taxa de mortalidade	Sobrevivências de empresas nascidas 1 ano antes	Sobrevivências de empresas nascidas 2 anos antes	Taxa de sobrevivência das Empresas nascidas 2 anos antes	Indicador de concentração do pessoal ao serviço das quatro maiores empresas	Indicador de concentração do volume de negócios das quatro maiores empresas	Indicador de concentração do valor acrescentado bruto das quatro maiores empresas
	Nº	Nº	10 <sup>3</sup> Euros	10 <sup>3</sup> Euros	Nº	%	Nº	%	Nº	Nº	%	%	%	%
<b>TOTAL</b>														
2018	27 875	74 369	5 108 489	1 641 266	4 502	16,15	3 415 Pe	12,25 Pe	3 221	2 264	x	4,45	11,39	12,77
2017	26 400	69 260	4 680 514	1 505 660	4 272	16,18	2 987 Po	11,31 Po	2 922	2 218	x	4,55	11,47	13,23
2016	25 108	64 881	4 089 424	1 295 720	3 911	15,58	2 970	11,83	2 852	2 011	57,89	4,90	12,10	15,00
2015	24 361	62 293	3 897 567	1 172 505	3 893	15,98	3 235	13,28	2 645	4 125	56,97	5,13	13,90	15,41
2014	23 662	61 385	4 054 854	1 197 275	3 623	15,31	3 138	13,26	5 006	1 856	55,51	5,42	16,39 Rc	18,65 Rc
2013	23 174	61 409 Rc	3 946 157 Rc	1 123 462 Rc	6 190	26,71	3 120	13,46	2 429	1 346	66,64	5,08	18,69 Rc	18,93 Rc
<b>Calheta</b>														
2018	1 532	3 099	223 275	66 160	267	x	171 Pe	x Pe	182	153	x	25,40	67,27	70,58
2017	1 383	2 878	203 895	63 859	221	15,98	116 Po	14,61 Po	177	128	x	27,14	66,86	73,01
2016	1 283	2 612	175 075	59 730	209	16,29	127	11,77	151	100	73,21	25,69	68,70	76,37
2015	1 204	2 455	198 470	51 969	182	15,12	124	10,30	124	391	70,33	25,87	74,89	75,43
2014	1 133	2 509	268 526	79 747	158	13,95	119	10,50	438	142	63,29	31,46	84,36 Rc	85,69 Rc
2013	1 106	2 443 Rc	297 498 Rc	66 379 Rc	507	45,84	127	11,48	168	38	77,12	30,58	87,25 Rc	85,60 Rc
<b>Câmara de Lobos</b>														
2018	2 847	5 744	262 569	76 620	457	x	370 Pe	x Pe	307	197	x	7,87	27,43	24,49
2017	2 693	5 213	245 013	70 023	398	14,78	298 Po	13,03 Po	x	213	x	8,29	32,71	31,87
2016	2 580	4 898	210 974	56 048	371	14,38	284	13,02	280	227	53,10	8,47	34,84	28,64
2015	2 538	4 817	192 436	55 676	378	14,89	337	13,28	305	767	56,35	8,37	32,49	34,41
2014	2 494	4 931	184 245	46 623	403	16,16	318	12,75	909	220	56,33	8,98	30,17 Rc	31,43 Rc
2013	2 386	4 896 Rc	171 838 Rc	44 751 Rc	1 070	44,84	287	12,03	262	99	71,68	9,42	23,64 Rc	25,03 Rc
<b>Funchal</b>														
2018	13 667	45 922	3 489 816	1 199 987	2 117	x	1 645 Pe	x Pe	1 623	1 104	x	7,21	14,96	15,88
2017	13 081	43 058	3 199 502	1 118 944	2 135	16,32	1 498 Po	14,14 Po	1 431	1 091	x	7,31	15,39	16,90
2016	12 397	40 137	2 806 200	955 196	1 924	15,52	1 485	14,08	1 416	929	57,38	7,92	15,86	18,29
2015	12 030	38 358	2 645 386	861 699	1 936	16,09	1 577	13,11	1 235	1 341	56,35	8,33	17,27	20,14
2014	11 645	37 304	2 669 746	840 511	1 720	14,77	1 541	13,23	1 668	731	54,01	8,92	18,82 Rc	21,94 Rc
2013	11 448	37 549 Rc	2 636 620 Rc	801 289 Rc	2 152	18,80	1 549	13,53	1 001	708	62,31	8,04	20,51 Rc	22,60 Rc

### V.1 - Indicadores das Empresas não Financeiras por Município (Continuação)

Ano	Empresas	Pessoal ao serviço	Volume de negócios	Valor acrescentado bruto	Nascimentos de Empresas	Taxa de natalidade	Mortes de Empresas	Taxa de mortalidade	Sobrevivências de empresas nascidas 1 ano antes	Sobrevivências de empresas nascidas 2 anos antes	Taxa de sobrevivência das Empresas nascidas 2 anos antes	Indicador de concentração do pessoal ao serviço das quatro maiores empresas	Indicador de concentração do volume de negócios das quatro maiores empresas	Indicador de concentração do valor acrescentado bruto das quatro maiores empresas	
	N.º	N.º	10 <sup>3</sup> Euros	10 <sup>3</sup> Euros	N.º	%	N.º	%	N.º	N.º	%	%	%	%	
<b>Machico</b>															
2018	1 513	3 805	383 014	86 885	258	x	213 Pe	x Pe	185	123	x	8,73	45,36	28,78	
2017	1 431	3 401	338 755	69 885	244	17,05	169 Pb	15,51 Pb	165	130	x	9,09	41,99	27,43	
2016	1 343	3 108	258 120	52 644	224	16,68	164	14,52	162	98	54,91	8,14	41,12	31,63	
2015	1 346	3 031	250 433	48 001	250	18,57	231	17,16	140	152	52,00	7,32	40,17	32,53	
2014	1 305	3 018	267 740	51 769	194	14,87	193	14,79	207	68	50,52	7,29	38,48 Rc	33,99 Rc	
2013	1 285	3 090 Rc	233 915 Rc	56 483 Rc	258	20,08	176	13,70	107	91	58,91	8,12	34,08 Rc	35,09 Rc	
<b>Ponta do Sol</b>															
2018	1 408	2 053	58 810	18 880	202	x	128 Pe	x Pe	138	114	x	7,79	20,56	25,54	
2017	1 302	1 907	51 845	15 534	167	12,83	111 Pb	11,52 Pb	133	100	x	8,29	22,06	27,33	
2016	1 244	1 824	48 784	13 057	170	13,67	101	10,37	111	119	67,06	7,29	23,91	22,46	
2015	1 160	1 751	46 976	11 377	134	11,55	92	7,93	140	501	74,63	7,48	24,48	23,91	
2014	1 154	1 743	45 149	10 405	184	15,94	123	10,66	558	91	64,67	7,76	26,52 Rc	22,82 Rc	
2013	1 109	1 706 Rc	44 437 Rc	9 944 Rc	636	57,35	128	11,54	109	38	78,77	8,03	28,45 Rc	23,71 Rc	
<b>Porto Moniz</b>															
2018	319	603	16 935	5 967	48	x	39 Pe	x Pe	47	26	x	15,75	33,32	29,28	
2017	307	560	14 080	5 114	58	18,89	36 Pb	16,29 Pb	31	12	x	16,61	28,22	35,51	
2016	268	496	15 147	4 343	33	12,31	22	10,45	17	26	78,79	16,73	46,26	36,37	
2015	271	474	11 733	3 940	27	9,96	37	13,65	31	73	44,44	16,88	35,08	35,97	
2014	281	476	10 425	3 414	42	14,95	40	14,23	98	35	61,90	17,23	33,40 Rc	35,21 Rc	
2013	292	485 Rc	13 392 Rc	2 946 Rc	130	44,52	45	15,41	43	4	56,15	16,91	48,15 Rc	35,97 Rc	
<b>Ribeira Brava</b>															
2018	1 173	2 343	90 417	25 381	204	x	130 Pe	x Pe	110	92	x	10,24	26,53	21,33	
2017	1 085	2 164	85 585	23 762	160	14,75	114 Pb	13,64 Pb	120	95	x	10,58	25,95	25,14	
2016	1 040	2 075	73 132	20 274	160	15,38	110	12,79	118	100	57,50	10,27	26,41	20,41	
2015	980	1 975	74 394	19 676	155	15,82	110	11,22	114	249	61,29	9,92	26,24	22,09	
2014	955	1 955	76 297	18 012	157	16,44	125	13,09	292	59	63,69	8,49	32,20 Rc	20,59 Rc	
2013	946	1 971 Rc	69 107 Rc	15 528 Rc	363	38,37	134	14,16	85	53	68,60	7,41	29,30 Rc	18,18 Rc	

### V.1 - Indicadores das Empresas não Financeiras por Município (Continuação)

Ano	Empresas	Pessoal ao serviço	Volume de negócios	Valor acrescentado bruto	Nascimentos de Empresas	Taxa de natalidade	Mortes de Empresas	Taxa de mortalidade	Sobrevivências de empresas nascidas 1 ano antes	Sobrevivências de empresas nascidas 2 anos antes	Taxa de sobrevivência das Empresas nascidas 2 anos antes	Indicador de concentração do pessoal ao serviço das quatro maiores empresas	Indicador de concentração do volume de negócios das quatro maiores empresas	Indicador de concentração do valor acrescentado bruto das quatro maiores empresas	
	N.º	N.º	10 <sup>3</sup> Euros	10 <sup>3</sup> Euros	N.º	%	N.º	%	N.º	N.º	%	%	%	%	
<b>Santa Cruz</b>															
2018	3 630	7 636	469 160	126 222	688	x	505 Pe	x Pe	454	334	x	7,43	21,53	17,51	
2017	3 431	7 083	435 460	105 572	651	18,97	477 Po	17,69 Po	426	317	x	8,02	22,80	20,05	
2016	3 277	6 872	406 600	105 815	590	18,00	475	17,03	429	290	56,61	7,83	22,34	19,84	
2015	3 186	6 721	392 616	97 246	602	18,90	513	16,10	398	355	52,66	7,51	24,56	20,18	
2014	3 072	6 719	445 214	122 021	560	18,23	489	15,92	491	241	51,79	9,75	29,99 Rc	39,20 Rc	
2013	2 970	6 518 Rc	395 400 Rc	104 011 Rc	645	21,72	454	15,29	333	215	55,04	10,46	26,25 Rc	32,84 Rc	
<b>Santana</b>															
2018	632	979	31 008	9 374	104	x	77 Pe	x Pe	56	43	x	14,91	29,19	30,88	
2017	595	929	29 032	8 482	77	12,94	61 Po	17,98 Po	53	56	x	14,85	28,27	32,20	
2016	586	897	26 798	7 589	73	12,46	67	13,82	67	54	58,90	14,27	28,07	31,59	
2015	598	880	25 202	6 594	93	15,55	84	14,05	70	138	60,22	13,86	28,80	30,62	
2014	574	883	25 806	7 997	86	14,98	62	10,80	154	69	62,79	13,48	29,96 Rc	39,62 Rc	
2013	568	865 Rc	26 940 Rc	6 790 Rc	194	34,15	87	15,32	90	27	71,13	13,06	30,37 Rc	32,73 Rc	
<b>São Vicente</b>															
2018	675	1 150	45 159	12 216	85	x	65 Pe	x Pe	59	42	x	12,09	32,32	26,35	
2017	630	1 068	39 725	10 740	82	13,02	53 Po	12,38 Po	54	32	x	11,52	34,04	30,22	
2016	621	1 008	34 990	9 289	74	11,92	59	13,20	45	37	56,76	11,01	34,97	32,45	
2015	597	979	30 697	8 109	59	9,88	62	10,39	46	113	54,24	12,05	31,30	28,18	
2014	603	986	31 553	7 928	59	9,78	59	9,78	131	165	62,71	11,36	31,73 Rc	29,47 Rc	
2013	597	992 Rc	33 234 Rc	8 404 Rc	150	25,13	58	9,72	183	31	75,33	11,69	33,21 Rc	33,54 Rc	
<b>Porto Santo</b>															
2018	479	1 035	38 327	13 572	72	x	72 Pe	x Pe	60	36	x	21,35	35,74	38,01	
2017	462	999	37 622	13 743	79	17,10	54 Po	16,02 Po	48	44	x	21,32	35,48	43,35	
2016	469	954	33 605	11 734	83	17,70	76	18,76	56	31	43,37	20,23	38,00	41,63	
2015	451	852	29 223	8 218	77	17,07	68	15,08	42	45	57,14	15,02	34,67	33,78	
2014	446	861	30 155	8 848	60	13,45	69	15,47	60	35	51,67	17,07	40,26 Rc	41,78 Rc	
2013	467	894 Rc	23 777 Rc	6 937 Rc	85	18,20	75	16,06	48	42	52,94	16,78	28,15 Rc	31,04 Rc	

Fonte: INE, Sistema de Contas Integradas das Empresas (SCIE)

**V.2 - Indicadores das Empresas não Financeiras por sector de atividade económica e Município**  
 (Continua)

Ano	Empresas	Pessoal ao serviço	Volume de negócios	Valor acrescentado bruto
	N.º	N.º	10 <sup>3</sup> Euros	10 <sup>3</sup> Euros
<b>TOTAL</b>				
2018	27 875	74 369	5 108 489	1 641 266
2017	26 400	69 260	4 680 514	1 505 660
2016	25 108	64 881	4 089 424	1 295 720
2015	24 361	62 293	3 897 567	1 172 505
2014	23 662 Rc	61 385	4 054 854	1 197 275
2013	23 174 Rc	61 409 Rc	3 946 157 Rc	1 123 462 Rc
<b>SECTOR DE ATIVIDADE ECONÓMICA</b>				
<b>SECÇÃO A - AGRICULTURA, PRODUÇÃO ANIMAL, CAÇA, FLORESTA E PESCA</b>				
2018	4 828	5 658	83 855	24 875
2017	4 679	5 460	76 032	21 126
2016	4 645	5 351	66 840	17 151
2015	4 574	5 183	65 233	16 659
2014	4 528 Rc	5 108	61 703	16 626
2013	4 138 Rc	4 938	60 003	14 376
<b>SECÇÃO B - INDÚSTRIAS EXTRATIVAS</b>				
2018	15	66	7 676	1 945
2017	15	65	6 230	1 952
2016	17	68	5 995	2 796
2015	17	69	4 360	1 113
2014	19 Rc	71	3 977	1 502
2013	20 Rc	90	4 019	1 596
<b>SECÇÃO C - INDÚSTRIAS TRANSFORMADORAS</b>				
2018	715	4 035	279 091	87 526
2017	687	3 844	266 009	84 739
2016	674	3 718	229 810	69 484
2015	685	3 744	237 012	67 186
2014	703 Rc	3 780	251 785	63 340
2013	708 Rc	3 910	244 079	65 641
<b>SECÇÃO D - ELETRICIDADE, GÁS, VAPOR, ÁGUA QUENTE E FRIA E AR FRIO</b>				
2018	70	789	211 114	94 585
2017	57	798	202 203	95 775
2016	58	822	176 911	87 999
2015	15	803	191 968	85 870
2014	12 Rc	813	222 601	92 330
2013	16 Rc	831	233 677	98 992
<b>SECÇÃO E - CAPTAÇÃO, TRATAMENTO E DISTRIBUIÇÃO DE ÁGUA; SANEAMENTO, GESTÃO DE RESÍDUOS E DESPOLUIÇÃO</b>				
2018	21	907	43 299	26 306
2017	26	904	45 120	26 931
2016	24	890	41 112	22 966
2015	21	859	40 330	23 566
2014	22 Rc	831	40 021	22 137
2013	22 Rc	515	42 109	16 426

**V.2 - Indicadores das Empresas não Financeiras por sector de atividade económica e Município**  
(Continuação)

Ano	Empresas	Pessoal ao serviço	Volume de negócios	Valor acrescentado bruto
	N.º	N.º	10 <sup>3</sup> Euros	10 <sup>3</sup> Euros
<b>SECÇÃO F - CONSTRUÇÃO</b>				
2018	1 217	7 137	484 567	160 538
2017	1 142	6 181	412 154	140 187
2016	1 101	5 397	382 129	122 468
2015	1 137	5 482	383 870	118 597
2014	1 197 Rc	6 052	501 201	151 581
2013	1 313 Rc	6 344	530 240	140 812
<b>SECÇÃO G - COMÉRCIO POR GROSSO E A RETALHO; REPARAÇÃO DE VEÍCULOS AUTOMÓVEIS E MOTOCICLOS</b>				
2018	3 650	12 887	1 939 165	293 066
2017	3 553	12 465	1 775 371	250 629
2016	3 542	12 011	1 561 687	221 104
2015	3 574	11 811	1 487 599	201 047
2014	3 584 Rc	11 726	1 545 562	198 225
2013	3 745 Rc	11 947	1 479 146	173 910
<b>SECÇÃO H - TRANSPORTES E ARMAZENAGEM</b>				
2018	884	3 135	363 095	159 184
2017	856	2 993	333 528	156 144
2016	868	3 039	284 281	146 064
2015	867	2 884	265 689	127 509
2014	910 Rc	3 166	314 219	165 807
2013	962 Rc	3 220	297 372	156 950
<b>SECÇÃO I - ALOJAMENTO, RESTAURAÇÃO E SIMILARES</b>				
2018	3 747	16 491	767 726	373 909
2017	3 282	15 250	720 437	353 258
2016	2 809	13 816	634 408	302 187
2015	2 524	12 666	548 111	248 552
2014	2 292 Rc	11 893	498 633	218 528
2013	2 155 Rc	11 610	465 370	200 964
<b>SECÇÃO J - ATIVIDADES DE INFORMAÇÃO E DE COMUNICAÇÃO</b>				
2018	332	1 403	120 594	53 668
2017	320	1 211	113 410	52 530
2016	264	1 029	91 302	38 883
2015	255	916	93 125	43 354
2014	243 Rc	867	88 536	38 834
2013	229 Rc	837	77 913	36 389
<b>SECÇÃO L - ATIVIDADES IMOBILIÁRIAS</b>				
2018	913	1 641	136 166	41 143
2017	809	1 450	128 690	38 695
2016	726	1 290	99 075	29 235
2015	677	1 177	97 075	30 602
2014	639 Rc	1 130	66 885	27 745
2013	668 Rc	1 182	77 513	26 679

**V.2 - Indicadores das Empresas não Financeiras por sector de atividade económica e Município**  
 (Continuação)

Ano	Empresas	Pessoal ao serviço	Volume de negócios	Valor acrescentado bruto
	N.º	N.º	10 <sup>3</sup> Euros	10 <sup>3</sup> Euros
<b>SECÇÃO M - ATIVIDADES DE CONSULTORIA, CIENTÍFICAS, TÉCNICAS E SIMILARES</b>				
2018	2 229	4 153	171 100	99 885
2017	2 076	3 686	138 235	84 023
2016	1 925	3 299	109 386	66 560
2015	1 862	3 076	99 135	54 668
2014	1 805 Rc	2 978	96 010	54 534
2013	1 784 Rc	3 130 Rc	92 340 Rc	56 278 Rc
<b>SECÇÃO N - ATIVIDADES ADMINISTRATIVAS E DOS SERVIÇOS DE APOIO</b>				
2018	4 485	7 723	261 015	110 087
2017	4 369	6 937	228 984	87 853
2016	4 063	6 503	196 477	72 673
2015	3 782	6 109	184 530	67 642
2014	3 408 Rc	5 623	175 169	59 479
2013	3 164 Rc	5 349	167 277	53 130
<b>SECÇÃO P - EDUCAÇÃO</b>				
2018	847	1 708	15 558	6 857
2017	830	1 696	16 285	5 014
2016	825	1 727	17 176	4 650
2015	918	1 850	17 000	3 760
2014	966 Rc	1 939	17 538	3 272
2013	966 Rc	1 891	17 188	2 368
<b>SECÇÃO Q - ATIVIDADES DE SAÚDE HUMANA E APOIO SOCIAL</b>				
2018	1 937	2 845	112 204	53 717
2017	1 789	2 595	106 000	49 122
2016	1 750	2 493	94 619	44 752
2015	1 672	2 340	82 053	39 358
2014	1 623 Rc	2 243	82 506	40 311
2013	1 566 Rc	2 382	74 618	37 605
<b>SECÇÃO R - ATIVIDADES ARTÍSTICAS, DE ESPETÁCULOS, DESPORTIVAS E RECREATIVAS</b>				
2018	936	1 804	72 156	35 224
2017	924	1 795	73 971	39 978
2016	884	1 663	62 945	31 116
2015	838	1 561	66 546	27 817
2014	780 Rc	1 431	54 143	27 967
2013	765 Rc	1 404	48 959	26 354
<b>SECÇÃO S - OUTRAS ATIVIDADES DE SERVIÇOS</b>				
2018	1 049	1 987	40 107	18 750
2017	986	1 930	37 856	17 703
2016	933	1 765	35 271	15 633
2015	943	1 763	33 932	15 202
2014	931 Rc	1 734	34 365	15 057
2013	953 Rc	1 829	34 334	14 992

**V.2 - Indicadores das Empresas não Financeiras por sector de atividade económica e Município**  
(Continuação)

Ano	Empresas	Pessoal ao serviço	Volume de negócios	Valor acrescentado bruto
	N.º	N.º	10 <sup>3</sup> Euros	10 <sup>3</sup> Euros
<b>Calheta</b>				
2018	1 532	3 099	223 275	66 160
2017	1 383	2 878	203 895	63 859
2016	1 283	2 612	175 075	59 730
2015	1 204	2 455	198 470	51 969
2014	1 133 Rc	2 509	268 526	79 747
2013	1 106 Rc	2 443 Rc	297 498 Rc	66 379 Rc
<b>SECÇÃO A - AGRICULTURA, PRODUÇÃO ANIMAL, CAÇA, FLORESTA E PESCA</b>				
2018	545	583	5 098	1 716
2017	533	572	4 718	1 535
2016	543	579	4 356	1 446
2015	552	578	4 329	1 577
2014	569 Rc	...	...	...
2013	535 Rc	563	4 706	1 225
<b>SECÇÃO B - INDÚSTRIAS EXTRATIVAS</b>				
2018	0	0	0	0
2017	0	0	0	0
2016	0	0	0	0
2015	0	0	0	0
2014	0 Rc	0	0	0
2013	0 Rc	0	0	0
<b>SECÇÃO C - INDÚSTRIAS TRANSFORMADORAS</b>				
2018	27	168	7 153	2 079
2017	24	157	6 917	1 893
2016	20	159	6 945	1 703
2015	24	165	6 898	2 171
2014	24 Rc	168	6 210	1 297
2013	23 Rc	149	4 755	1 160
<b>SECÇÃO D - ELETRICIDADE, GÁS, VAPOR, ÁGUA QUENTE E FRIA E AR FRIO</b>				
2018	9	9	71	9
2017	7	7	9	7
2016	7	7	12	7
2015	0	0	0	0
2014	0 Rc	0	0	0
2013	2 Rc	...	...	...
<b>SECÇÃO E - CAPTAÇÃO, TRATAMENTO E DISTRIBUIÇÃO DE ÁGUA; SANEAMENTO, GESTÃO DE RESÍDUOS E DESPOLUIÇÃO</b>				
2018	0	0	0	0
2017	0	0	0	0
2016	0	0	0	0
2015	0	0	0	0
2014	0 Rc	0	0	0
2013	0 Rc	0	0	0

**V.2 - Indicadores das Empresas não Financeiras por sector de atividade económica e Município**  
 (Continuação)

Ano	Empresas	Pessoal ao serviço	Volume de negócios	Valor acrescentado bruto
	N.º	N.º	10 <sup>3</sup> Euros	10 <sup>3</sup> Euros
<b>SECÇÃO F - CONSTRUÇÃO</b>				
2018	59	820	138 508	44 626
2017	53	797	118 152	36 279
2016	48	691	115 309	44 226
2015	48	659	143 279	36 629
2014	50 Rc	872	223 493	66 719
2013	51 Rc	843	257 014	56 093
<b>SECÇÃO G - COMÉRCIO POR GROSSO E A RETALHO; REPARAÇÃO DE VEÍCULOS AUTOMÓVEIS E MOTOCICLOS</b>				
2018	127	262	21 600	2 744
2017	113	225	18 066	2 703
2016	114	219	18 378	2 715
2015	109	208	17 315	2 206
2014	112 Rc	203	15 775	1 889
2013	111 Rc	197	15 226	1 950
<b>SECÇÃO H - TRANSPORTES E ARMAZENAGEM</b>				
2018	37	51	2 384	610
2017	35	46	1 762	475
2016	33	47	1 378	-64
2015	32	37	1 825	-83
2014	29 Rc	34	2 431	785
2013	29 Rc	35	1 528	186
<b>SECÇÃO I - ALOJAMENTO, RESTAURAÇÃO E SIMILARES</b>				
2018	426	798	21 638	10 796
2017	350	707	20 547	10 407
2016	269	573	16 606	7 464
2015	211	504	16 202	7 145
2014	139 Rc	362	11 516	5 145
2013	130 Rc	362	9 591	3 816
<b>SECÇÃO J - ATIVIDADES DE INFORMAÇÃO E DE COMUNICAÇÃO</b>				
2018	9	10	139	72
2017	8	9	199	107
2016	6	7	147	43
2015	3	...	...	...
2014	2 Rc	...	...	...
2013	3 Rc	3	111	64
<b>SECÇÃO L - ATIVIDADES IMOBILIÁRIAS</b>				
2018	24	25	11 122	-366
2017	22	23	14 426	-1 129
2016	19	19	5 672	-428
2015	20	20	2 868	-11
2014	15 Rc	15	378	570
2013	18 Rc	18	505	-63

**V.2 - Indicadores das Empresas não Financeiras por sector de atividade económica e Município**  
(Continuação)

Ano	Empresas	Pessoal ao serviço	Volume de negócios	Valor acrescentado bruto
	N.º	N.º	10 <sup>3</sup> Euros	10 <sup>3</sup> Euros
<b>SECÇÃO M - ATIVIDADES DE CONSULTORIA, CIENTÍFICAS, TÉCNICAS E SIMILARES</b>				
2018	25	49	9 369	1 159
2017	28	52	13 098	9 002
2016	26	46	1 266	445
2015	21	41	1 385	560
2014	24 Rc	41	1 122	714
2013	27 Rc	45 Rc	715 Rc	514 Rc
<b>SECÇÃO N - ATIVIDADES ADMINISTRATIVAS E DOS SERVIÇOS DE APOIO</b>				
2018	125	164	4 004	1 508
2017	105	141	3 898	1 416
2016	94	128	3 365	1 165
2015	86	111	2 759	878
2014	82 Rc	103	1 912	554
2013	71 Rc	93	1 822	626
<b>SECÇÃO P - EDUCAÇÃO</b>				
2018	19	19	136	112
2017	15	15	87	69
2016	20	21	128	91
2015	20	21	153	108
2014	17 Rc	18	77	57
2013	19 Rc	...	...	...
<b>SECÇÃO Q - ATIVIDADES DE SAÚDE HUMANA E APOIO SOCIAL</b>				
2018	36	41	568	395
2017	28	34	532	378
2016	30	38	452	332
2015	29	35	416	331
2014	29 Rc	32	309	256
2013	31 Rc	42	622	352
<b>SECÇÃO R - ATIVIDADES ARTÍSTICAS, DE ESPETÁCULOS, DESPORTIVAS E RECREATIVAS</b>				
2018	35	57	1 148	495
2017	36	58	1 171	539
2016	30	46	814	444
2015	25	...	...	...
2014	20 Rc	31	554	236
2013	28 Rc	34	517	267
<b>SECÇÃO S - OUTRAS ATIVIDADES DE SERVIÇOS</b>				
2018	29	43	337	205
2017	26	35	313	178
2016	24	32	247	142
2015	24	33	263	133
2014	21 Rc	31	284	160
2013	28 Rc	37	294	163

**V.2 - Indicadores das Empresas não Financeiras por sector de atividade económica e Município**  
 (Continuação)

Ano	Empresas	Pessoal ao serviço	Volume de negócios	Valor acrescentado bruto
	N.º	N.º	10 <sup>3</sup> Euros	10 <sup>3</sup> Euros
<b>Câmara de Lobos</b>				
2018	2 847	5 744	262 569	76 620
2017	2 693	5 213	245 013	70 023
2016	2 580	4 898	210 974	56 048
2015	2 538	4 817	192 436	55 676
2014	2 494 Rc	4 931	184 245	46 623
2013	2 386 Rc	4 896 Rc	171 838 Rc	44 751 Rc
<b>SECÇÃO A - AGRICULTURA, PRODUÇÃO ANIMAL, CAÇA, FLORESTA E PESCA</b>				
2018	1 137	1 340	29 314	6 713
2017	1 095	1 281	27 584	5 740
2016	1 079	1 246	25 064	4 570
2015	1 050	1 210	23 860	4 633
2014	1 057 Rc	1 220	22 482	4 759
2013	928 Rc	1 075	19 754	3 717
<b>SECÇÃO B - INDÚSTRIAS EXTRATIVAS</b>				
2018	2	...	...	...
2017	2	...	...	...
2016	2	...	...	...
2015	2	...	...	...
2014	2 Rc	...	...	...
2013	2 Rc	...	...	...
<b>SECÇÃO C - INDÚSTRIAS TRANSFORMADORAS</b>				
2018	72	594	43 815	14 727
2017	70	592	43 779	14 987
2016	73	606	42 007	14 241
2015	72	587	36 985	12 775
2014	71 Rc	624	38 423	11 483
2013	73 Rc	651	38 533	12 520
<b>SECÇÃO D - ELETRICIDADE, GÁS, VAPOR, ÁGUA QUENTE E FRIA E AR FRIO</b>				
2018	4	4	5	4
2017	3	3	4	3
2016	3	3	6	4
2015	1	...	...	...
2014	1 Rc	...	...	...
2013	1 Rc	...	...	...
<b>SECÇÃO E - CAPTAÇÃO, TRATAMENTO E DISTRIBUIÇÃO DE ÁGUA; SANEAMENTO, GESTÃO DE RESÍDUOS E DESPOLUIÇÃO</b>				
2018	2	...	...	...
2017	2	...	...	...
2016	0	0	0	0
2015	2	...	...	...
2014	2 Rc	...	...	...
2013	2 Rc	...	...	...

**V.2 - Indicadores das Empresas não Financeiras por sector de atividade económica e Município**  
(Continuação)

Ano	Empresas	Pessoal ao serviço	Volume de negócios	Valor acrescentado bruto
	N.º	N.º	10 <sup>3</sup> Euros	10 <sup>3</sup> Euros
<b>SECÇÃO F - CONSTRUÇÃO</b>				
2018	171	1 009	58 931	18 177
2017	152	814	57 477	19 085
2016	146	716	45 761	12 614
2015	161	756	40 621	16 908
2014	169 Rc	878	38 572	11 666
2013	207 Rc	971	29 004	9 529
<b>SECÇÃO G - COMÉRCIO POR GROSSO E A RETALHO; REPARAÇÃO DE VEÍCULOS AUTOMÓVEIS E MOTOCICLOS</b>				
2018	317	794	78 348	12 369
2017	297	739	73 183	11 870
2016	302	742	63 201	9 991
2015	308	765	60 986	9 212
2014	313 Rc	750	56 261	7 049
2013	333 Rc	759	53 818	7 426
<b>SECÇÃO H - TRANSPORTES E ARMAZENAGEM</b>				
2018	91	164	1 985	1 897
2017	86	157	1 741	1 355
2016	89	147	1 973	1 524
2015	92	147	1 967	1 427
2014	92 Rc	150	2 606	1 333
2013	102 Rc	148	3 122	1 137
<b>SECÇÃO I - ALOJAMENTO, RESTAURAÇÃO E SIMILARES</b>				
2018	208	648	24 581	8 684
2017	177	542	22 402	7 746
2016	164	495	18 840	5 973
2015	162	462	16 225	4 645
2014	157 Rc	454	14 010	3 664
2013	148 Rc	438	13 316	3 949
<b>SECÇÃO J - ATIVIDADES DE INFORMAÇÃO E DE COMUNICAÇÃO</b>				
2018	15	23	941	285
2017	14	16	343	216
2016	9	10	149	64
2015	9	9	167	117
2014	5 Rc	5	124	92
2013	9 Rc	9	136	96
<b>SECÇÃO L - ATIVIDADES IMOBILIÁRIAS</b>				
2018	34	52	2 224	408
2017	34	41	2 932	520
2016	29	...	...	...
2015	25	31	1 642	69
2014	30 Rc	72	1 620	748
2013	33 Rc	89	3 935	821

**V.2 - Indicadores das Empresas não Financeiras por sector de atividade económica e Município**  
 (Continuação)

Ano	Empresas	Pessoal ao serviço	Volume de negócios	Valor acrescentado bruto
	N.º	N.º	10 <sup>3</sup> Euros	10 <sup>3</sup> Euros
<b>SECÇÃO M - ATIVIDADES DE CONSULTORIA, CIENTÍFICAS, TÉCNICAS E SIMILARES</b>				
2018	81	98	1 824	1 194
2017	68	84	1 550	1 007
2016	62	76	1 532	981
2015	59	71	1 223	731
2014	55 Rc	72	1 108	770
2013	52 Rc	69 Rc	1 298 Rc	692 Rc
<b>SECÇÃO N - ATIVIDADES ADMINISTRATIVAS E DOS SERVIÇOS DE APOIO</b>				
2018	380	507	12 378	7 628
2017	388	455	6 515	3 516
2016	357	405	3 119	2 255
2015	339	375	2 389	1 839
2014	277 Rc	308	2 432	1 607
2013	251 Rc	281	2 154	1 520
<b>SECÇÃO P - EDUCAÇÃO</b>				
2018	51	59	414	220
2017	55	61	416	239
2016	46	51	433	230
2015	50	55	391	170
2014	56 Rc	63	431	215
2013	55 Rc	63	391	206
<b>SECÇÃO Q - ATIVIDADES DE SAÚDE HUMANA E APOIO SOCIAL</b>				
2018	117	149	1 395	937
2017	95	122	1 119	715
2016	86	108	1 121	675
2015	80	102	963	622
2014	84 Rc	105	1 107	669
2013	83 Rc	106	996	569
<b>SECÇÃO R - ATIVIDADES ARTÍSTICAS, DE ESPETÁCULOS, DESPORTIVAS E RECREATIVAS</b>				
2018	65	71	601	385
2017	58	66	524	332
2016	55	63	420	274
2015	49	60	288	183
2014	50 Rc	58	298	191
2013	47 Rc	53	312	219
<b>SECÇÃO S - OUTRAS ATIVIDADES DE SERVIÇOS</b>				
2018	100	215	5 085	2 557
2017	97	225	4 828	2 298
2016	78	183	4 550	2 098
2015	77	169	4 367	2 115
2014	73 Rc	155	4 334	2 119
2013	60 Rc	153	4 311	1 991

**V.2 - Indicadores das Empresas não Financeiras por sector de atividade económica e Município**  
(Continuação)

Ano	Empresas	Pessoal ao serviço	Volume de negócios	Valor acrescentado bruto
	N.º	N.º	10 <sup>3</sup> Euros	10 <sup>3</sup> Euros
<b>Funchal</b>				
2018	13 667	45 922	3 489 816	1 199 987
2017	13 081	43 058	3 199 502	1 118 944
2016	12 397	40 137	2 806 200	955 196
2015	12 030	38 358	2 645 386	861 699
2014	11 645 Rc	37 304	2 669 746	840 511
2013	11 448 Rc	37 549 Rc	2 636 620 Rc	801 289 Rc
<b>SECÇÃO A - AGRICULTURA, PRODUÇÃO ANIMAL, CAÇA, FLORESTA E PESCA</b>				
2018	956	1 054	9 884	2 430
2017	917	998	7 482	1 558
2016	904	978	6 256	1 972
2015	913	981	5 842	1 660
2014	866 Rc	...	...	...
2013	791 Rc	1 095	6 573	1 889
<b>SECÇÃO B - INDÚSTRIAS EXTRATIVAS</b>				
2018	11	44	6 597	1 307
2017	11	45	5 462	1 506
2016	11	35	3 704	2 406
2015	11	32	1 799	423
2014	11 Rc	31	1 867	914
2013	11 Rc	34	1 787	738
<b>SECÇÃO C - INDÚSTRIAS TRANSFORMADORAS</b>				
2018	309	1 684	108 708	39 880
2017	303	1 647	94 607	37 802
2016	297	1 618	85 432	30 539
2015	307	1 690	101 145	31 427
2014	320 Rc	1 666	104 251	29 589
2013	325 Rc	1 789	101 515	29 614
<b>SECÇÃO D - ELETRICIDADE, GÁS, VAPOR, ÁGUA QUENTE E FRIA E AR FRIO</b>				
2018	34	730	181 358	84 569
2017	30	748	177 058	87 331
2016	30	771	158 181	81 714
2015	10	775	171 461	80 760
2014	9 Rc	...	...	...
2013	10 Rc	805	203 446	91 448
<b>SECÇÃO E - CAPTAÇÃO, TRATAMENTO E DISTRIBUIÇÃO DE ÁGUA; SANEAMENTO, GESTÃO DE RESÍDUOS E DESPOLUIÇÃO</b>				
2018	13	822	38 516	24 338
2017	15	810	38 938	25 023
2016	15	803	36 307	22 885
2015	13	775	35 402	23 667
2014	13 Rc	757	34 179	22 335
2013	13 Rc	459	37 277	15 242

**V.2 - Indicadores das Empresas não Financeiras por sector de atividade económica e Município**  
 (Continuação)

Ano	Empresas	Pessoal ao serviço	Volume de negócios	Valor acrescentado bruto
	N.º	N.º	10 <sup>3</sup> Euros	10 <sup>3</sup> Euros
<b>SECÇÃO F - CONSTRUÇÃO</b>				
2018	511	3 161	188 934	64 406
2017	502	2 776	155 595	56 407
2016	476	2 279	152 849	42 330
2015	489	2 242	129 251	42 307
2014	520 Rc	2 463	164 274	48 071
2013	547 Rc	2 408	157 180	47 445
<b>SECÇÃO G - COMÉRCIO POR GROSSO E A RETALHO; REPARAÇÃO DE VEÍCULOS AUTOMÓVEIS E MOTOCICLOS</b>				
2018	1 964	8 527	1 294 442	210 012
2017	1 967	8 361	1 168 853	184 870
2016	1 942	7 892	1 023 735	153 097
2015	1 961	7 665	966 298	135 227
2014	1 985 Rc	7 726	1 008 150	125 234
2013	2 051 Rc	7 952	1 043 419	124 111
<b>SECÇÃO H - TRANSPORTES E ARMAZENAGEM</b>				
2018	397	2 259	306 971	140 166
2017	388	2 158	294 596	139 722
2016	399	2 194	247 225	129 581
2015	396	2 089	229 498	112 281
2014	424 Rc	2 075	243 974	128 853
2013	449 Rc	2 132	218 352	118 276
<b>SECÇÃO I - ALOJAMENTO, RESTAURAÇÃO E SIMILARES</b>				
2018	1 727	11 045	576 327	287 910
2017	1 522	10 390	543 465	273 202
2016	1 304	9 482	480 923	235 577
2015	1 162	8 675	414 403	194 279
2014	1 062 Rc	8 087	376 552	172 489
2013	996 Rc	7 997	354 781	157 048
<b>SECÇÃO J - ATIVIDADES DE INFORMAÇÃO E DE COMUNICAÇÃO</b>				
2018	245	1 220	115 226	50 476
2017	231	1 028	109 088	49 872
2016	194	887	88 032	36 948
2015	189	789	90 106	41 627
2014	184 Rc	754	85 524	37 361
2013	166 Rc	720	74 519	34 333
<b>SECÇÃO L - ATIVIDADES IMOBILIÁRIAS</b>				
2018	663	1 314	113 953	38 427
2017	614	1 193	105 486	37 088
2016	551	1 063	85 667	27 420
2015	507	969	87 354	29 437
2014	481 Rc	897	58 810	25 059
2013	493 Rc	917	65 426	25 203

**V.2 - Indicadores das Empresas não Financeiras por sector de atividade económica e Município**  
(Continuação)

Ano	Empresas	Pessoal ao serviço	Volume de negócios	Valor acrescentado bruto
	N.º	N.º	10 <sup>3</sup> Euros	10 <sup>3</sup> Euros
<b>SECÇÃO M - ATIVIDADES DE CONSULTORIA, CIENTÍFICAS, TÉCNICAS E SIMILARES</b>				
2018	1 584	3 243	145 140	87 994
2017	1 464	2 825	110 265	65 613
2016	1 361	2 538	94 750	57 237
2015	1 326	2 383	86 258	46 661
2014	1 286 Rc	2 292	83 294	46 014
2013	1 264 Rc	2 410 Rc	80 914 Rc	48 605 Rc
<b>SECÇÃO N - ATIVIDADES ADMINISTRATIVAS E DOS SERVIÇOS DE APOIO</b>				
2018	2 460	5 265	207 367	78 294
2017	2 387	4 635	194 424	69 383
2016	2 259	4 406	169 398	57 326
2015	2 065	4 129	159 477	53 390
2014	1 860 Rc	3 798	152 769	46 929
2013	1 742 Rc	3 658	146 679	41 834
<b>SECÇÃO P - EDUCAÇÃO</b>				
2018	491	1 153	11 470	4 328
2017	491	1 173	12 325	2 633
2016	495	1 224	13 496	2 607
2015	549	1 306	13 692	2 113
2014	569 Rc	1 364	14 156	1 178
2013	566 Rc	1 301	14 131	576
<b>SECÇÃO Q - ATIVIDADES DE SAÚDE HUMANA E APOIO SOCIAL</b>				
2018	1 244	2 052	99 486	45 633
2017	1 173	1 880	93 849	41 645
2016	1 142	1 796	83 354	37 792
2015	1 114	1 699	72 060	33 240
2014	1 077 Rc	1 621	73 128	34 632
2013	1 035 Rc	1 748	65 085	32 119
<b>SECÇÃO R - ATIVIDADES ARTÍSTICAS, DE ESPETÁCULOS, DESPORTIVAS E RECREATIVAS</b>				
2018	535	1 289	62 896	30 500
2017	546	1 309	65 660	35 816
2016	507	1 189	56 165	27 616
2015	491	1 126	61 070	25 065
2014	451 Rc	1 024	48 933	25 483
2013	441 Rc	1 004	44 150	24 250
<b>SECÇÃO S - OUTRAS ATIVIDADES DE SERVIÇOS</b>				
2018	523	1 060	22 542	9 318
2017	520	1 082	22 350	9 475
2016	510	982	20 726	8 149
2015	527	1 033	20 270	8 134
2014	527 Rc	1 032	21 085	8 541
2013	548 Rc	1 120	21 385	8 558

**V.2 - Indicadores das Empresas não Financeiras por sector de atividade económica e Município**  
 (Continuação)

Ano	Empresas	Pessoal ao serviço	Volume de negócios	Valor acrescentado bruto
	N.º	N.º	10 <sup>3</sup> Euros	10 <sup>3</sup> Euros
<b>Machico</b>				
2018	1 513	3 085	383 014	86 885
2017	1 431	3 401	338 755	69 885
2016	1 343	3 108	258 120	52 644
2015	1 346	3 031	250 433	48 001
2014	1 305 Rc	3 018	267 740	51 769
2013	1 285 Rc	3 090 Rc	233 915 Rc	56 483 Rc
<b>SECÇÃO A - AGRICULTURA, PRODUÇÃO ANIMAL, CAÇA, FLORESTA E PESCA</b>				
2018	166	330	7 084	3 527
2017	155	333	6 151	2 915
2016	167	331	4 522	1 724
2015	147	297	4 355	1 654
2014	142 Rc	300	5 253	2 251
2013	123 Rc	261	4 701	1 892
<b>SECÇÃO B - INDÚSTRIAS EXTRATIVAS</b>				
2018	0	0	0	0
2017	0	0	0	0
2016	0	0	0	0
2015	0	0	0	0
2014	0 Rc	0	0	0
2013	1 Rc	...	...	...
<b>SECÇÃO C - INDÚSTRIAS TRANSFORMADORAS</b>				
2018	62	483	48 009	12 490
2017	63	443	50 916	12 375
2016	64	346	31 725	7 699
2015	58	315	28 438	6 488
2014	70 Rc	375	39 451	7 983
2013	67 Rc	388	38 666	8 441
<b>SECÇÃO D - ELETRICIDADE, GÁS, VAPOR, ÁGUA QUENTE E FRIA E AR FRIO</b>				
2018	3	26	28 478	8 946
2017	3	26	25 072	8 389
2016	2	...	...	...
2015	2	...	...	...
2014	2 Rc	...	...	...
2013	2 Rc	...	...	...
<b>SECÇÃO E - CAPTAÇÃO, TRATAMENTO E DISTRIBUIÇÃO DE ÁGUA; SANEAMENTO, GESTÃO DE RESÍDUOS E DESPOLIÇÃO</b>				
2018	3	...	...	...
2017	4	50	3 800	961
2016	4	...	...	...
2015	3	...	...	...
2014	4 Rc	50	4 911	-467
2013	4 Rc	47	4 353	1 144

**V.2 - Indicadores das Empresas não Financeiras por sector de atividade económica e Município**  
(Continuação)

Ano	Empresas	Pessoal ao serviço	Volume de negócios	Valor acrescentado bruto
	N.º	N.º	10 <sup>3</sup> Euros	10 <sup>3</sup> Euros
<b>SECÇÃO F - CONSTRUÇÃO</b>				
2018	107	761	42 616	14 463
2017	97	563	30 848	11 312
2016	94	525	23 189	8 168
2015	98	559	24 019	8 009
2014	114 Rc	506	21 491	9 325
2013	116 Rc	605	29 043	11 461
<b>SECÇÃO G - COMÉRCIO POR GROSSO E A RETALHO; REPARAÇÃO DE VEÍCULOS AUTOMÓVEIS E MOTOCICLOS</b>				
2018	224	574	197 896	15 798
2017	218	553	180 876	13 272
2016	211	543	140 233	10 694
2015	233	518	135 644	11 130
2014	230 Rc	546	134 993	10 926
2013	231 Rc	523	92 864	8 278
<b>SECÇÃO H - TRANSPORTES E ARMAZENAGEM</b>				
2018	69	...	...	...
2017	63	102	11 017	7 253
2016	66	100	10 748	7 259
2015	67	100	10 374	6 913
2014	66 Rc	101	10 907	7 237
2013	73 Rc	112	11 897	9 116
<b>SECÇÃO I - ALOJAMENTO, RESTAURAÇÃO E SIMILARES</b>				
2018	251	572	18 011	6 621
2017	225	500	15 825	5 652
2016	202	457	13 387	4 645
2015	200	446	12 021	3 379
2014	188 Rc	427	10 291	2 196
2013	172 Rc	420	11 072	2 649
<b>SECÇÃO J - ATIVIDADES DE INFORMAÇÃO E DE COMUNICAÇÃO</b>				
2018	9	11	263	106
2017	8	10	235	98
2016	7	9	241	99
2015	7	9	269	47
2014	6 Rc	8	384	86
2013	4 Rc	8	254	162
<b>SECÇÃO L - ATIVIDADES IMOBILIÁRIAS</b>				
2018	31	38	837	311
2017	27	31	492	196
2016	20	20	325	65
2015	21	21	65	43
2014	19 Rc	19	160	30
2013	26 Rc	26	204	106

**V.2 - Indicadores das Empresas não Financeiras por sector de atividade económica e Município**  
 (Continuação)

Ano	Empresas	Pessoal ao serviço	Volume de negócios	Valor acrescentado bruto
	N.º	N.º	10 <sup>3</sup> Euros	10 <sup>3</sup> Euros
<b>SECÇÃO M - ATIVIDADES DE CONSULTORIA, CIENTÍFICAS, TÉCNICAS E SIMILARES</b>				
2018	76	147	2 198	1 643
2017	70	133	2 450	1 560
2016	64	110	2 385	1 710
2015	65	105	2 089	1 241
2014	66 Rc	115	2 751	1 779
2013	67 Rc	115 Rc	2 569 Rc	1 702 Rc
<b>SECÇÃO N - ATIVIDADES ADMINISTRATIVAS E DOS SERVIÇOS DE APOIO</b>				
2018	228	276	15 124	9 551
2017	231	239	3 115	1 290
2016	199	208	2 620	932
2015	208	213	2 718	959
2014	179 Rc	186	1 973	771
2013	173 Rc	175	1 387	606
<b>SECÇÃO P - EDUCAÇÃO</b>				
2018	41	69	340	206
2017	39	67	281	158
2016	34	60	277	150
2015	40	67	298	145
2014	37 Rc	...	...	...
2013	37 Rc	76	375	236
<b>SECÇÃO Q - ATIVIDADES DE SAÚDE HUMANA E APOIO SOCIAL</b>				
2018	124	141	2 518	1 465
2017	117	134	2 215	1 279
2016	103	116	2 023	1 047
2015	96	108	1 793	819
2014	87 Rc	97	1 560	819
2013	91 Rc	116	1 793	827
<b>SECÇÃO R - ATIVIDADES ARTÍSTICAS, DE ESPETÁCULOS, DESPORTIVAS E RECREATIVAS</b>				
2018	48	63	1 332	709
2017	48	65	1 136	570
2016	46	59	992	488
2015	39	53	835	410
2014	31 Rc	44	948	320
2013	33 Rc	48	1 019	274
<b>SECÇÃO S - OUTRAS ATIVIDADES DE SERVIÇOS</b>				
2018	71	164	4 441	2 580
2017	63	152	4 327	2 603
2016	60	148	4 002	2 402
2015	62	146	3 737	2 306
2014	64 Rc	149	3 697	2 044
2013	65 Rc	146	3 486	1 994

**V.2 - Indicadores das Empresas não Financeiras por sector de atividade económica e Município**  
(Continuação)

Ano	Empresas	Pessoal ao serviço	Volume de negócios	Valor acrescentado bruto
	N.º	N.º	10 <sup>3</sup> Euros	10 <sup>3</sup> Euros
<b>Ponta do Sol</b>				
2018	1 408	2 053	58 810	18 880
2017	1 302	1 907	51 845	15 534
2016	1 244	1 824	48 784	13 057
2015	1 160	1 751	46 976	11 377
2014	1 154 Rc	1 743	45 149	10 405
2013	1 109 Rc	1 706 Rc	44 437 Rc	9 944 Rc
<b>SECÇÃO A - AGRICULTURA, PRODUÇÃO ANIMAL, CAÇA, FLORESTA E PESCA</b>				
2018	793	812	5 914	2 143
2017	760	775	5 724	2 011
2016	746	765	5 311	1 901
2015	716	738	4 369	1 461
2014	694 Rc	706	3 967	1 295
2013	617 Rc	628	3 174	978
<b>SECÇÃO B - INDÚSTRIAS EXTRATIVAS</b>				
2018	0	0	0	0
2017	0	0	0	0
2016	1	...	...	...
2015	1	...	...	...
2014	3 Rc	16	1 325	164
2013	3 Rc	16	1 177	240
<b>SECÇÃO C - INDÚSTRIAS TRANSFORMADORAS</b>				
2018	24	66	3 170	879
2017	23	61	2 601	714
2016	24	64	2 436	691
2015	23	63	2 888	847
2014	23 Rc	70	2 868	732
2013	25 Rc	81	2 328	637
<b>SECÇÃO D - ELETRICIDADE, GÁS, VAPOR, ÁGUA QUENTE E FRIA E AR FRIO</b>				
2018	8	8	1 135	1 007
2017	6	6	21	16
2016	7	7	15	12
2015	0	0	0	0
2014	0 Rc	0	0	0
2013	0 Rc	0	0	0
<b>SECÇÃO E - CAPTAÇÃO, TRATAMENTO E DISTRIBUIÇÃO DE ÁGUA; SANEAMENTO, GESTÃO DE RESÍDUOS E DESPOLUIÇÃO</b>				
2018	0	0	0	0
2017	1	...	...	...
2016	1	...	...	...
2015	0	0	0	0
2014	0 Rc	0	0	0
2013	0 Rc	0	0	0

**V.2 - Indicadores das Empresas não Financeiras por sector de atividade económica e Município**  
 (Continuação)

Ano	Empresas	Pessoal ao serviço	Volume de negócios	Valor acrescentado bruto
	N.º	N.º	10 <sup>3</sup> Euros	10 <sup>3</sup> Euros
<b>SECÇÃO F - CONSTRUÇÃO</b>				
2018	65	263	11 943	4 395
2017	53	248	10 321	3 763
2016	51	226	7 830	2 875
2015	48	222	7 890	2 216
2014	45 Rc	221	5 719	2 170
2013	68 Rc	278	7 565	2 458
<b>SECÇÃO G - COMÉRCIO POR GROSSO E A RETALHO; REPARAÇÃO DE VEÍCULOS AUTOMÓVEIS E MOTOCICLOS</b>				
2018	111	261	19 604	3 554
2017	104	233	18 418	3 203
2016	103	228	19 790	2 784
2015	102	245	19 676	2 236
2014	112 Rc	234	20 805	2 192
2013	134 Rc	241	20 925	2 094
<b>SECÇÃO H - TRANSPORTES E ARMAZENAGEM</b>				
2018	30	39	811	159
2017	29	35	675	-30
2016	26	32	842	217
2015	26	33	762	252
2014	26 Rc	32	826	-250
2013	28 Rc	37	726	223
<b>SECÇÃO I - ALOJAMENTO, RESTAURAÇÃO E SIMILARES</b>				
2018	140	291	9 853	4 264
2017	115	264	9 134	3 697
2016	100	243	7 579	2 756
2015	76	203	6 311	2 189
2014	67 Rc	202	6 193	2 267
2013	72 Rc	186	5 487	2 176
<b>SECÇÃO J - ATIVIDADES DE INFORMAÇÃO E DE COMUNICAÇÃO</b>				
2018	6	6	97	84
2017	6	...	...	...
2016	3	3	35	27
2015	2	...	...	...
2014	4 Rc	4	26	64
2013	5 Rc	5	40	29
<b>SECÇÃO L - ATIVIDADES IMOBILIÁRIAS</b>				
2018	16	24	2 061	215
2017	14	16	1 272	181
2016	12	12	789	139
2015	12	12	612	131
2014	14 Rc	17	635	54
2013	12 Rc	13	933	-248

**V.2 - Indicadores das Empresas não Financeiras por sector de atividade económica e Município**  
(Continuação)

Ano	Empresas	Pessoal ao serviço	Volume de negócios	Valor acrescentado bruto
	N.º	N.º	10 <sup>3</sup> Euros	10 <sup>3</sup> Euros
<b>SECÇÃO M - ATIVIDADES DE CONSULTORIA, CIENTÍFICAS, TÉCNICAS E SIMILARES</b>				
2018	38	52	1 092	609
2017	36	53	936	515
2016	32	42	634	421
2015	27	36	497	296
2014	33 Rc	44	681	409
2013	32 Rc	46 Rc	386 Rc	272 Rc
<b>SECÇÃO N - ATIVIDADES ADMINISTRATIVAS E DOS SERVIÇOS DE APOIO</b>				
2018	81	91	1 464	566
2017	77	91	1 196	496
2016	62	75	564	381
2015	62	79	644	548
2014	64 Rc	91	961	656
2013	45 Rc	70	665	521
<b>SECÇÃO P - EDUCAÇÃO</b>				
2018	17	26	128	79
2017	16	26	121	80
2016	17	26	71	24
2015	15	28	94	39
2014	20 Rc	33	153	73
2013	18 Rc	30	92	45
<b>SECÇÃO Q - ATIVIDADES DE SAÚDE HUMANA E APOIO SOCIAL</b>				
2018	19	19	114	98
2017	14	14	202	172
2016	15	15	151	129
2015	14	16	176	129
2014	12 Rc	12	140	114
2013	10 Rc	10	96	81
<b>SECÇÃO R - ATIVIDADES ARTÍSTICAS, DE ESPETÁCULOS, DESPORTIVAS E RECREATIVAS</b>				
2018	28	28	137	105
2017	23	23	115	88
2016	21	...	...	...
2015	17	17	74	59
2014	19 Rc	19	90	72
2013	20 Rc	20	82	61
<b>SECÇÃO S - OUTRAS ATIVIDADES DE SERVIÇOS</b>				
2018	32	67	1 288	723
2017	25	55	1 039	587
2016	23	50	908	504
2015	19	43	828	456
2014	18 Rc	42	761	394
2013	20 Rc	45	762	379

**V.2 - Indicadores das Empresas não Financeiras por sector de atividade económica e Município**  
 (Continuação)

Ano	Empresas	Pessoal ao serviço	Volume de negócios	Valor acrescentado bruto
	N.º	N.º	10 <sup>3</sup> Euros	10 <sup>3</sup> Euros
<b>Porto Moniz</b>				
2018	319	603	16 935	5 967
2017	307	560	14 080	5 114
2016	268	496	15 147	4 343
2015	271	474	11 733	3 940
2014	281 Rc	476	10 425	3 414
2013	292 Rc	485 Rc	13 392 Rc	2 946 Rc
<b>SECÇÃO A - AGRICULTURA, PRODUÇÃO ANIMAL, CAÇA, FLORESTA E PESCA</b>				
2018	103	103	576	229
2017	114	114	537	203
2016	109	109	442	158
2015	118	118	508	172
2014	126 Rc	...	...	...
2013	134 Rc	134	291	96
<b>SECÇÃO B - INDÚSTRIAS EXTRATIVAS</b>				
2018	0	0	0	0
2017	0	0	0	0
2016	0	0	0	0
2015	0	0	0	0
2014	0 Rc	0	0	0
2013	0 Rc	0	0	0
<b>SECÇÃO C - INDÚSTRIAS TRANSFORMADORAS</b>				
2018	6	20	576	192
2017	6	19	550	165
2016	6	20	449	190
2015	6	20	405	197
2014	6 Rc	20	387	210
2013	8 Rc	25	464	188
<b>SECÇÃO D - ELETRICIDADE, GÁS, VAPOR, ÁGUA QUENTE E FRIA E AR FRIO</b>				
2018	0	0	0	0
2017	0	0	0	0
2016	0	0	0	0
2015	0	0	0	0
2014	0 Rc	0	0	0
2013	0 Rc	0	0	0
<b>SECÇÃO E - CAPTAÇÃO, TRATAMENTO E DISTRIBUIÇÃO DE ÁGUA; SANEAMENTO, GESTÃO DE RESÍDUOS E DESPOLUIÇÃO</b>				
2018	0	0	0	0
2017	0	0	0	0
2016	0	0	0	0
2015	0	0	0	0
2014	0 Rc	0	0	0
2013	0 Rc	0	0	0

**V.2 - Indicadores das Empresas não Financeiras por sector de atividade económica e Município**  
(Continuação)

Ano	Empresas	Pessoal ao serviço	Volume de negócios	Valor acrescentado bruto
	N.º	N.º	10 <sup>3</sup> Euros	10 <sup>3</sup> Euros
<b>SECÇÃO F - CONSTRUÇÃO</b>				
2018	11	39	3 421	705
2017	10	36	1 520	316
2016	8	21	4 456	256
2015	10	25	2 176	372
2014	10 Rc	31	1 794	211
2013	13 Rc	42	4 762	245
<b>SECÇÃO G - COMÉRCIO POR GROSSO E A RETALHO; REPARAÇÃO DE VEÍCULOS AUTOMÓVEIS E MOTOCICLOS</b>				
2018	32	44	2 260	368
2017	30	42	2 156	296
2016	33	49	2 157	364
2015	34	48	2 219	349
2014	33 Rc	47	2 265	368
2013	34 Rc	47	2 270	321
<b>SECÇÃO H - TRANSPORTES E ARMAZENAGEM</b>				
2018	7	8	89	38
2017	8	9	89	54
2016	6	7	62	40
2015	7	11	62	44
2014	9 Rc	9	61	41
2013	11 Rc	11	70	44
<b>SECÇÃO I - ALOJAMENTO, RESTAURAÇÃO E SIMILARES</b>				
2018	73	287	9 234	3 837
2017	66	242	8 508	3 539
2016	50	213	7 092	2 930
2015	48	198	5 918	2 431
2014	48 Rc	189	5 047	2 091
2013	47 Rc	176	4 505	1 808
<b>SECÇÃO J - ATIVIDADES DE INFORMAÇÃO E DE COMUNICAÇÃO</b>				
2018	3	4	2	-3
2017	3	4	6	-9
2016	1	...	...	...
2015	0	0	0	0
2014	0 Rc	0	0	0
2013	0 Rc	0	0	0
<b>SECÇÃO L - ATIVIDADES IMOBILIÁRIAS</b>				
2018	4	6	31	61
2017	2	...	...	...
2016	6	7	60	96
2015	5	6	37	60
2014	3 Rc	3	0	-6
2013	2 Rc	...	...	...

**V.2 - Indicadores das Empresas não Financeiras por sector de atividade económica e Município**  
 (Continuação)

Ano	Empresas	Pessoal ao serviço	Volume de negócios	Valor acrescentado bruto
	N.º	N.º	10 <sup>3</sup> Euros	10 <sup>3</sup> Euros
<b>SECÇÃO M - ATIVIDADES DE CONSULTORIA, CIENTÍFICAS, TÉCNICAS E SIMILARES</b>				
2018	11	23	368	247
2017	9	32	355	219
2016	7	26	177	105
2015	7	11	180	130
2014	5 Rc	8	276	189
2013	5 Rc	9 Rc	148 Rc	85 Rc
<b>SECÇÃO N - ATIVIDADES ADMINISTRATIVAS E DOS SERVIÇOS DE APOIO</b>				
2018	36	36	193	171
2017	33	33	175	155
2016	20	20	110	99
2015	14	14	82	73
2014	21 Rc	21	87	78
2013	15 Rc	15	43	38
<b>SECÇÃO P - EDUCAÇÃO</b>				
2018	5	5	28	23
2017	4	4	8	7
2016	3	3	10	9
2015	2	...	...	...
2014	1 Rc	...	...	...
2013	1 Rc	...	...	...
<b>SECÇÃO Q - ATIVIDADES DE SAÚDE HUMANA E APOIO SOCIAL</b>				
2018	16	16	90	51
2017	12	12	102	70
2016	10	10	61	48
2015	9	9	71	61
2014	8 Rc	8	80	68
2013	9 Rc	9	67	57
<b>SECÇÃO R - ATIVIDADES ARTÍSTICAS, DE ESPETÁCULOS, DESPORTIVAS E RECREATIVAS</b>				
2018	5	5	33	20
2017	4	...	...	...
2016	2	...	...	...
2015	2	...	...	...
2014	4 Rc	4	10	8
2013	4 Rc	4	8	7
<b>SECÇÃO S - OUTRAS ATIVIDADES DE SERVIÇOS</b>				
2018	7	7	36	29
2017	6	6	33	27
2016	7	8	33	21
2015	9	10	57	38
2014	7 Rc	8	58	36
2013	9 Rc	10	81	57

**V.2 - Indicadores das Empresas não Financeiras por sector de atividade económica e Município**  
(Continuação)

Ano	Empresas	Pessoal ao serviço	Volume de negócios	Valor acrescentado bruto
	N.º	N.º	10 <sup>3</sup> Euros	10 <sup>3</sup> Euros
<b>Ribeira Brava</b>				
2018	1 173	2 343	90 417	25 381
2017	1 085	2 164	85 585	23 762
2016	1 040	2 075	73 132	20 274
2015	980	1 975	74 394	19 676
2014	955 Rc	1 955	76 297	18 012
2013	946 Rc	1 971 Rc	69 107 Rc	15 528 Rc
<b>SECÇÃO A - AGRICULTURA, PRODUÇÃO ANIMAL, CAÇA, FLORESTA E PESCA</b>				
2018	358	368	2 025	709
2017	352	360	2 007	721
2016	342	352	1 745	691
2015	320	330	1 456	489
2014	315 Rc	319	1 113	401
2013	295 Rc	296	789	230
<b>SECÇÃO B - INDÚSTRIAS EXTRATIVAS</b>				
2018	0	0	0	0
2017	0	0	0	0
2016	0	0	0	0
2015	0	0	0	0
2014	0 Rc	0	0	0
2013	0 Rc	0	0	0
<b>SECÇÃO C - INDÚSTRIAS TRANSFORMADORAS</b>				
2018	32	173	5 704	1 889
2017	30	151	5 266	1 753
2016	26	148	4 532	1 286
2015	30	127	4 286	1 074
2014	31 Rc	137	4 891	1 003
2013	31 Rc	139	4 201	1 262
<b>SECÇÃO D - ELETRICIDADE, GÁS, VAPOR, ÁGUA QUENTE E FRIA E AR FRIO</b>				
2018	1	...	...	...
2017	1	...	...	...
2016	1	...	...	...
2015	0	0	0	0
2014	0 Rc	0	0	0
2013	0 Rc	0	0	0
<b>SECÇÃO E - CAPTAÇÃO, TRATAMENTO E DISTRIBUIÇÃO DE ÁGUA; SANEAMENTO, GESTÃO DE RESÍDUOS E DESPOLIÇÃO</b>				
2018	0	0	0	0
2017	1	...	...	...
2016	1	...	...	...
2015	1	...	...	...
2014	1 Rc	...	...	...
2013	1 Rc	...	...	...

**V.2 - Indicadores das Empresas não Financeiras por sector de atividade económica e Município**  
 (Continuação)

Ano	Empresas	Pessoal ao serviço	Volume de negócios	Valor acrescentado bruto
	N.º	N.º	10 <sup>3</sup> Euros	10 <sup>3</sup> Euros
<b>SECÇÃO F - CONSTRUÇÃO</b>				
2018	68	...	...	...
2017	62	303	14 296	5 122
2016	60	268	10 073	3 772
2015	58	300	11 000	3 820
2014	65 Rc	315	13 129	4 285
2013	69 Rc	328	9 542	3 171
<b>SECÇÃO G - COMÉRCIO POR GROSSO E A RETALHO; REPARAÇÃO DE VEÍCULOS AUTOMÓVEIS E MOTOCICLOS</b>				
2018	151	444	41 814	5 660
2017	145	406	37 070	4 915
2016	139	411	34 041	4 460
2015	132	400	35 123	4 563
2014	129 Rc	365	37 766	4 205
2013	147 Rc	412	37 481	4 254
<b>SECÇÃO H - TRANSPORTES E ARMAZENAGEM</b>				
2018	58	165	6 912	2 867
2017	55	156	6 184	2 745
2016	56	170	5 415	2 323
2015	57	141	4 855	2 446
2014	63 Rc	174	5 413	2 475
2013	67 Rc	134	3 346	1 383
<b>SECÇÃO I - ALOJAMENTO, RESTAURAÇÃO E SIMILARES</b>				
2018	142	307	8 818	3 209
2017	125	271	8 120	2 717
2016	105	231	6 773	2 327
2015	95	212	6 284	2 238
2014	86 Rc	212	5 607	1 443
2013	80 Rc	215	5 551	1 446
<b>SECÇÃO J - ATIVIDADES DE INFORMAÇÃO E DE COMUNICAÇÃO</b>				
2018	7	78	2 827	2 037
2017	5	83	2 664	1 740
2016	5	...	...	...
2015	8	59	1 875	1 157
2014	9 Rc	...	...	...
2013	9 Rc	39	963	654
<b>SECÇÃO L - ATIVIDADES IMOBILIÁRIAS</b>				
2018	23	26	1 310	153
2017	20	23	702	181
2016	15	19	371	156
2015	17	21	1 468	122
2014	15 Rc	23	459	89
2013	16 Rc	...	...	...

**V.2 - Indicadores das Empresas não Financeiras por sector de atividade económica e Município**  
(Continuação)

Ano	Empresas	Pessoal ao serviço	Volume de negócios	Valor acrescentado bruto
	N.º	N.º	10 <sup>3</sup> Euros	10 <sup>3</sup> Euros
<b>SECÇÃO M - ATIVIDADES DE CONSULTORIA, CIENTÍFICAS, TÉCNICAS E SIMILARES</b>				
2018	55	88	1 638	999
2017	45	74	1 404	754
2016	47	72	1 507	884
2015	46	71	1 398	777
2014	44 Rc	70	1 362	845
2013	37 Rc	82 Rc	1 327 Rc	1 057 Rc
<b>SECÇÃO N - ATIVIDADES ADMINISTRATIVAS E DOS SERVIÇOS DE APOIO</b>				
2018	152	194	5 088	2 062
2017	131	171	4 923	1 919
2016	130	167	3 852	1 770
2015	109	147	4 060	1 812
2014	99 Rc	137	2 907	1 510
2013	88 Rc	137	3 124	1 090
<b>SECÇÃO P - EDUCAÇÃO</b>				
2018	25	43	497	286
2017	27	44	405	196
2016	24	37	388	178
2015	22	...	...	...
2014	26 Rc	43	277	165
2013	32 Rc	54	314	165
<b>SECÇÃO Q - ATIVIDADES DE SAÚDE HUMANA E APOIO SOCIAL</b>				
2018	47	57	1 183	674
2017	31	48	1 528	538
2016	41	62	1 463	719
2015	39	55	1 258	614
2014	33 Rc	46	1 128	417
2013	35 Rc	51	1 204	481
<b>SECÇÃO R - ATIVIDADES ARTÍSTICAS, DE ESPETÁCULOS, DESPORTIVAS E RECREATIVAS</b>				
2018	21	22	153	86
2017	23	...	...	...
2016	20	21	90	54
2015	20	21	96	55
2014	15 Rc	16	77	43
2013	13 Rc	16	67	29
<b>SECÇÃO S - OUTRAS ATIVIDADES DE SERVIÇOS</b>				
2018	33	41	459	246
2017	32	44	417	226
2016	28	46	379	181
2015	26	43	396	186
2014	24 Rc	40	419	169
2013	26 Rc	42	403	161

**V.2 - Indicadores das Empresas não Financeiras por sector de atividade económica e Município**  
 (Continuação)

Ano	Empresas	Pessoal ao serviço	Volume de negócios	Valor acrescentado bruto
	N.º	N.º	10 <sup>3</sup> Euros	10 <sup>3</sup> Euros
<b>Santa Cruz</b>				
2018	3 630	7 636	469 160	126 222
2017	3 431	7 083	435 460	105 572
2016	3 277	6 872	406 600	105 815
2015	3 186	6 721	392 616	97 246
2014	3 072 Rc	6 719	445 214	122 021
2013	2 970 Rc	6 518 Rc	395 400 Rc	104 011 Rc
<b>SECÇÃO A - AGRICULTURA, PRODUÇÃO ANIMAL, CAÇA, FLORESTA E PESCA</b>				
2018	251	530	19 888	5 840
2017	239	494	17 820	4 906
2016	228	440	15 756	3 474
2015	227	373	16 763	3 573
2014	236 Rc	378	16 221	3 614
2013	222 Rc	378	17 009	3 377
<b>SECÇÃO B - INDÚSTRIAS EXTRATIVAS</b>				
2018	0	0	0	0
2017	0	0	0	0
2016	0	0	0	0
2015	0	0	0	0
2014	0 Rc	0	0	0
2013	0 Rc	0	0	0
<b>SECÇÃO C - INDÚSTRIAS TRANSFORMADORAS</b>				
2018	132	713	57 879	14 128
2017	123	661	57 337	13 673
2016	122	646	52 514	11 865
2015	125	664	52 760	11 058
2014	117 Rc	603	51 579	9 717
2013	112 Rc	568	49 662	10 298
<b>SECÇÃO D - ELETRICIDADE, GÁS, VAPOR, ÁGUA QUENTE E FRIA E AR FRIO</b>				
2018	8	8	50	38
2017	5	5	33	25
2016	6	6	19	15
2015	1	...	...	...
2014	0 Rc	0	0	0
2013	0 Rc	0	0	0
<b>SECÇÃO E - CAPTAÇÃO, TRATAMENTO E DISTRIBUIÇÃO DE ÁGUA; SANEAMENTO, GESTÃO DE RESÍDUOS E DESPOLUIÇÃO</b>				
2018	3	36	1 922	856
2017	3	35	1 779	691
2016	3	29	1 534	591
2015	2	...	...	...
2014	2 Rc	...	...	...
2013	2 Rc	...	...	...

**V.2 - Indicadores das Empresas não Financeiras por sector de atividade económica e Município**  
(Continuação)

Ano	Empresas	Pessoal ao serviço	Volume de negócios	Valor acrescentado bruto
	N.º	N.º	10 <sup>3</sup> Euros	10 <sup>3</sup> Euros
<b>SECÇÃO F - CONSTRUÇÃO</b>				
2018	131	443	17 853	5 822
2017	130	364	14 960	4 689
2016	135	435	16 301	5 915
2015	142	490	19 064	6 047
2014	138 Rc	498	20 969	5 866
2013	152 Rc	610	29 226	7 986
<b>SECÇÃO G - COMÉRCIO POR GROSSO E A RETALHO; REPARAÇÃO DE VEÍCULOS AUTOMÓVEIS E MOTOCICLOS</b>				
2018	490	1 451	229 762	34 941
2017	466	1 402	227 728	23 056
2016	465	1 416	214 785	30 941
2015	458	1 452	207 666	30 634
2014	439 Rc	1 368	228 013	39 467
2013	454 Rc	1 303	169 876	20 188
<b>SECÇÃO H - TRANSPORTES E ARMAZENAGEM</b>				
2018	134	263	31 430	5 416
2017	135	248	16 248	3 998
2016	134	260	15 414	4 637
2015	131	244	15 180	3 687
2014	138 Rc	502	46 741	24 776
2013	139 Rc	520	56 939	25 999
<b>SECÇÃO I - ALOJAMENTO, RESTAURAÇÃO E SIMILARES</b>				
2018	444	1 596	68 254	34 355
2017	399	1 446	62 718	32 303
2016	344	1 330	56 400	28 554
2015	322	1 292	49 632	24 142
2014	300 Rc	1 253	50 200	21 767
2013	271 Rc	1 107	42 198	20 759
<b>SECÇÃO J - ATIVIDADES DE INFORMAÇÃO E DE COMUNICAÇÃO</b>				
2018	34	41	1 008	545
2017	39	43	728	397
2016	34	37	601	346
2015	32	33	469	257
2014	31 Rc	...	...	...
2013	32 Rc	...	...	...
<b>SECÇÃO L - ATIVIDADES IMOBILIÁRIAS</b>				
2018	97	135	3 947	1 656
2017	57	101	2 665	1 432
2016	53	92	3 171	1 184
2015	46	73	2 872	739
2014	38 Rc	60	4 344	1 059
2013	42 Rc	63	4 963	595

**V.2 - Indicadores das Empresas não Financeiras por sector de atividade económica e Município**  
 (Continuação)

Ano	Empresas	Pessoal ao serviço	Volume de negócios	Valor acrescentado bruto
	N.º	N.º	10 <sup>3</sup> Euros	10 <sup>3</sup> Euros
<b>SECÇÃO M - ATIVIDADES DE CONSULTORIA, CIENTÍFICAS, TÉCNICAS E SIMILARES</b>				
2018	282	359	8 034	5 066
2017	279	340	6 782	4 346
2016	261	310	5 950	3 852
2015	241	278	5 135	3 486
2014	228 Rc	263	4 433	3 011
2013	228 Rc	266 Rc	3 789 Rc	2 486 Rc
<b>SECÇÃO N - ATIVIDADES ADMINISTRATIVAS E DOS SERVIÇOS DE APOIO</b>				
2018	816	933	11 603	7 801
2017	822	929	11 249	7 431
2016	756	867	10 299	6 790
2015	729	835	9 646	6 579
2014	660 Rc	778	9 743	5 999
2013	605 Rc	714	9 223	5 547
<b>SECÇÃO P - EDUCAÇÃO</b>				
2018	167	298	2 203	1 428
2017	156	275	2 297	1 429
2016	159	273	2 039	1 201
2015	182	291	1 759	847
2014	197 Rc	300	1 714	1 064
2013	191 Rc	298	1 503	938
<b>SECÇÃO Q - ATIVIDADES DE SAÚDE HUMANA E APOIO SOCIAL</b>				
2018	268	301	5 851	3 839
2017	248	275	5 447	3 702
2016	246	268	4 962	3 366
2015	226	248	4 510	3 072
2014	232 Rc	257	4 243	2 851
2013	214 Rc	239	3 936	2 630
<b>SECÇÃO R - ATIVIDADES ARTÍSTICAS, DE ESPETÁCULOS, DESPORTIVAS E RECREATIVAS</b>				
2018	163	192	4 109	1 721
2017	150	178	3 608	1 454
2016	159	185	2 856	1 178
2015	153	175	2 497	1 145
2014	149 Rc	169	2 311	1 087
2013	145 Rc	166	1 908	762
<b>SECÇÃO S - OUTRAS ATIVIDADES DE SERVIÇOS</b>				
2018	210	337	5 365	2 771
2017	180	287	4 062	2 040
2016	172	278	4 001	1 907
2015	169	249	3 599	1 625
2014	167 Rc	237	3 302	1 365
2013	161 Rc	230	3 182	1 461

**V.2 - Indicadores das Empresas não Financeiras por sector de atividade económica e Município**  
(Continuação)

Ano	Empresas	Pessoal ao serviço	Volume de negócios	Valor acrescentado bruto
	N.º	N.º	10 <sup>3</sup> Euros	10 <sup>3</sup> Euros
<b>Santana</b>				
2018	632	979	31 008	9 374
2017	595	929	29 032	8 482
2016	586	897	26 798	7 589
2015	598	880	25 202	6 594
2014	574 Rc	883	25 806	7 997
2013	568 Rc	865 Rc	26 940 Rc	6 790 Rc
<b>SECÇÃO A - AGRICULTURA, PRODUÇÃO ANIMAL, CAÇA, FLORESTA E PESCA</b>				
2018	222	225	2 128	806
2017	222	225	2 023	778
2016	227	230	1 827	695
2015	242	245	1 614	565
2014	230 Rc	...	...	...
2013	209 Rc	211	1 135	368
<b>SECÇÃO B - INDÚSTRIAS EXTRATIVAS</b>				
2018	1	...	...	...
2017	1	...	...	...
2016	2	...	...	...
2015	2	...	...	...
2014	1 Rc	...	...	...
2013	1 Rc	...	...	...
<b>SECÇÃO C - INDÚSTRIAS TRANSFORMADORAS</b>				
2018	23	49	1 098	351
2017	16	34	983	315
2016	15	32	862	291
2015	14	32	775	248
2014	17 Rc	39	1 055	395
2013	17 Rc	32	783	254
<b>SECÇÃO D - ELETRICIDADE, GÁS, VAPOR, ÁGUA QUENTE E FRIA E AR FRIO</b>				
2018	0	0	0	0
2017	0	0	0	0
2016	0	0	0	0
2015	0	0	0	0
2014	0 Rc	0	0	0
2013	0 Rc	0	0	0
<b>SECÇÃO E - CAPTAÇÃO, TRATAMENTO E DISTRIBUIÇÃO DE ÁGUA; SANEAMENTO, GESTÃO DE RESÍDUOS E DESPOLUIÇÃO</b>				
2018	0	0	0	0
2017	0	0	0	0
2016	0	0	0	0
2015	0	0	0	0
2014	0 Rc	0	0	0
2013	0 Rc	0	0	0

**V.2 - Indicadores das Empresas não Financeiras por sector de atividade económica e Município**  
 (Continuação)

Ano	Empresas	Pessoal ao serviço	Volume de negócios	Valor acrescentado bruto
	N.º	N.º	10 <sup>3</sup> Euros	10 <sup>3</sup> Euros
<b>SECÇÃO F - CONSTRUÇÃO</b>				
2018	31	...	...	...
2017	28	82	2 754	912
2016	28	77	2 443	1 000
2015	25	61	1 634	623
2014	27 Rc	72	2 116	771
2013	29 Rc	77	2 463	984
<b>SECÇÃO G - COMÉRCIO POR GROSSO E A RETALHO; REPARAÇÃO DE VEÍCULOS AUTOMÓVEIS E MOTOCICLOS</b>				
2018	82	142	13 844	1 677
2017	71	136	13 480	1 699
2016	76	141	13 104	1 583
2015	83	145	13 484	1 603
2014	78 Rc	139	13 771	3 074
2013	82 Rc	146	14 637	1 770
<b>SECÇÃO H - TRANSPORTES E ARMAZENAGEM</b>				
2018	16	20	557	192
2017	15	22	407	124
2016	14	20	409	146
2015	14	18	345	123
2014	18 Rc	25	428	154
2013	19 Rc	26	565	158
<b>SECÇÃO I - ALOJAMENTO, RESTAURAÇÃO E SIMILARES</b>				
2018	102	281	8 014	3 981
2017	101	272	7 576	3 512
2016	87	240	6 590	2 953
2015	81	224	5 838	2 592
2014	81 Rc	236	5 477	2 231
2013	85 Rc	230	5 644	2 291
<b>SECÇÃO J - ATIVIDADES DE INFORMAÇÃO E DE COMUNICAÇÃO</b>				
2018	1	...	...	...
2017	2	...	...	...
2016	2	...	...	...
2015	2	...	...	...
2014	1 Rc	...	...	...
2013	0 Rc	0	0	0
<b>SECÇÃO L - ATIVIDADES IMOBILIÁRIAS</b>				
2018	3	3	79	-14
2017	1	...	...	...
2016	1	...	...	...
2015	3	3	24	19
2014	3 Rc	3	29	24
2013	3 Rc	...	...	...

**V.2 - Indicadores das Empresas não Financeiras por sector de atividade económica e Município**  
(Continuação)

Ano	Empresas	Pessoal ao serviço	Volume de negócios	Valor acrescentado bruto
	N.º	N.º	10 <sup>3</sup> Euros	10 <sup>3</sup> Euros
<b>SECÇÃO M - ATIVIDADES DE CONSULTORIA, CIENTÍFICAS, TÉCNICAS E SIMILARES</b>				
2018	23	28	338	227
2017	19	23	268	225
2016	18	23	244	199
2015	18	20	230	189
2014	14 Rc	16	213	186
2013	17 Rc	19 Rc	181 Rc	152 Rc
<b>SECÇÃO N - ATIVIDADES ADMINISTRATIVAS E DOS SERVIÇOS DE APOIO</b>				
2018	70	70	414	352
2017	62	62	333	284
2016	61	61	293	254
2015	61	62	281	236
2014	57 Rc	58	253	218
2013	58 Rc	58	285	239
<b>SECÇÃO P - EDUCAÇÃO</b>				
2018	11	11	59	49
2017	11	11	62	51
2016	9	9	39	32
2015	9	9	51	42
2014	11 Rc	11	51	41
2013	13 Rc	13	58	47
<b>SECÇÃO Q - ATIVIDADES DE SAÚDE HUMANA E APOIO SOCIAL</b>				
2018	26	26	258	151
2017	29	29	274	150
2016	31	31	349	200
2015	29	29	268	123
2014	24 Rc	24	287	147
2013	19 Rc	19	245	123
<b>SECÇÃO R - ATIVIDADES ARTÍSTICAS, DE ESPETÁCULOS, DESPORTIVAS E RECREATIVAS</b>				
2018	7	12	349	123
2017	7	12	333	110
2016	5	10	308	96
2015	5	10	286	78
2014	3 Rc	8	264	57
2013	3 Rc	8	263	53
<b>SECÇÃO S - OUTRAS ATIVIDADES DE SERVIÇOS</b>				
2018	14	16	222	131
2017	10	12	228	131
2016	10	12	176	81
2015	10	12	183	86
2014	9 Rc	11	187	107
2013	13 Rc	15	194	114

**V.2 - Indicadores das Empresas não Financeiras por sector de atividade económica e Município**  
 (Continuação)

Ano	Empresas	Pessoal ao serviço	Volume de negócios	Valor acrescentado bruto
	N.º	N.º	10 <sup>3</sup> Euros	10 <sup>3</sup> Euros
<b>São Vicente</b>				
2018	675	1 150	45 159	12 216
2017	630	1 068	39 725	10 740
2016	621	1 008	34 990	9 289
2015	597	979	30 697	8 109
2014	603 Rc	986	31 553	7 928
2013	597 Rc	992 Rc	33 234 Rc	8 404 Rc
<b>SECÇÃO A - AGRICULTURA, PRODUÇÃO ANIMAL, CAÇA, FLORESTA E PESCA</b>				
2018	277	282	1 496	544
2017	274	277	1 642	594
2016	280	282	1 295	440
2015	272	274	1 769	748
2014	276 Rc	278	1 493	634
2013	265 Rc	268	1 418	436
<b>SECÇÃO B - INDÚSTRIAS EXTRATIVAS</b>				
2018	0	0	0	0
2017	0	0	0	0
2016	0	0	0	0
2015	0	0	0	0
2014	0 Rc	0	0	0
2013	0 Rc	0	0	0
<b>SECÇÃO C - INDÚSTRIAS TRANSFORMADORAS</b>				
2018	14	62	2 462	811
2017	13	56	2 529	929
2016	12	56	2 473	849
2015	13	57	2 013	869
2014	12 Rc	57	2 264	818
2013	13 Rc	65	2 706	1 147
<b>SECÇÃO D - ELETRICIDADE, GÁS, VAPOR, ÁGUA QUENTE E FRIA E AR FRIO</b>				
2018	1	...	...	...
2017	1	...	...	...
2016	1	...	...	...
2015	0	0	0	0
2014	0 Rc	0	0	0
2013	0 Rc	0	0	0
<b>SECÇÃO E - CAPTAÇÃO, TRATAMENTO E DISTRIBUIÇÃO DE ÁGUA; SANEAMENTO, GESTÃO DE RESÍDUOS E DESPOLUIÇÃO</b>				
2018	0	0	0	0
2017	0	0	0	0
2016	0	0	0	0
2015	0	0	0	0
2014	0 Rc	0	0	0
2013	0 Rc	0	0	0

**V.2 - Indicadores das Empresas não Financeiras por sector de atividade económica e Município**  
(Continuação)

Ano	Empresas	Pessoal ao serviço	Volume de negócios	Valor acrescentado bruto
	N.º	N.º	10 <sup>3</sup> Euros	10 <sup>3</sup> Euros
<b>SECÇÃO F - CONSTRUÇÃO</b>				
2018	42	144	4 901	1 584
2017	37	139	3 604	1 130
2016	40	123	3 041	1 019
2015	41	123	2 820	1 096
2014	41 Rc	138	3 992	990
2013	41 Rc	129	3 482	1 159
<b>SECÇÃO G - COMÉRCIO POR GROSSO E A RETALHO; REPARAÇÃO DE VEÍCULOS AUTOMÓVEIS E MOTOCICLOS</b>				
2018	72	158	23 683	2 542
2017	66	150	20 530	1 902
2016	76	161	18 128	1 680
2015	71	153	15 878	1 645
2014	75 Rc	155	15 875	1 666
2013	86 Rc	170	17 647	1 634
<b>SECÇÃO H - TRANSPORTES E ARMAZENAGEM</b>				
2018	14	...	...	...
2017	12	18	272	144
2016	12	18	306	151
2015	14	21	276	165
2014	13 Rc	20	272	150
2013	14 Rc	24	290	161
<b>SECÇÃO I - ALOJAMENTO, RESTAURAÇÃO E SIMILARES</b>				
2018	127	303	8 822	4 410
2017	110	267	8 143	4 171
2016	91	227	7 046	3 506
2015	75	215	6 028	2 564
2014	75 Rc	201	5 832	2 575
2013	69 Rc	196	5 843	2 733
<b>SECÇÃO J - ATIVIDADES DE INFORMAÇÃO E DE COMUNICAÇÃO</b>				
2018	1	...	...	...
2017	1	...	...	...
2016	2	...	...	...
2015	2	...	...	...
2014	0 Rc	0	0	0
2013	0 Rc	0	0	0
<b>SECÇÃO L - ATIVIDADES IMOBILIÁRIAS</b>				
2018	7	7	114	67
2017	7	...	...	...
2016	7	7	70	55
2015	7	7	57	-32
2014	5 Rc	5	47	2
2013	5 Rc	5	21	44

**V.2 - Indicadores das Empresas não Financeiras por sector de atividade económica e Município**  
 (Continuação)

Ano	Empresas	Pessoal ao serviço	Volume de negócios	Valor acrescentado bruto
	N.º	N.º	10 <sup>3</sup> Euros	10 <sup>3</sup> Euros
<b>SECÇÃO M - ATIVIDADES DE CONSULTORIA, CIENTÍFICAS, TÉCNICAS E SIMILARES</b>				
2018	25	30	534	336
2017	26	31	434	256
2016	19	20	429	302
2015	21	22	274	213
2014	19 Rc	19	246	185
2013	18 Rc	23 Rc	461 Rc	256 Rc
<b>SECÇÃO N - ATIVIDADES ADMINISTRATIVAS E DOS SERVIÇOS DE APOIO</b>				
2018	42	48	1 005	408
2017	34	41	940	360
2016	30	33	843	303
2015	39	42	864	298
2014	39 Rc	45	761	314
2013	36 Rc	42	619	269
<b>SECÇÃO P - EDUCAÇÃO</b>				
2018	8	12	198	71
2017	7	10	208	94
2016	6	10	210	68
2015	10	12	154	65
2014	11 Rc	12	199	112
2013	13 Rc	14	146	62
<b>SECÇÃO Q - ATIVIDADES DE SAÚDE HUMANA E APOIO SOCIAL</b>				
2018	19	19	326	251
2017	21	21	216	180
2016	21	21	178	152
2015	14	14	117	100
2014	15 Rc	15	115	98
2013	17 Rc	17	155	131
<b>SECÇÃO R - ATIVIDADES ARTÍSTICAS, DE ESPETÁCULOS, DESPORTIVAS E RECREATIVAS</b>				
2018	9	45	1 114	892
2017	6	34	1 045	863
2016	11	34	886	694
2015	7	...	...	...
2014	10 Rc	28	384	343
2013	8 Rc	26	369	324
<b>SECÇÃO S - OUTRAS ATIVIDADES DE SERVIÇOS</b>				
2018	17	17	103	84
2017	15	15	63	51
2016	13	13	68	55
2015	11	11	69	55
2014	12 Rc	13	71	42
2013	12 Rc	13	78	47

**V.2 - Indicadores das Empresas não Financeiras por sector de atividade económica e Município**  
(Continuação)

Ano	Empresas	Pessoal ao serviço	Volume de negócios	Valor acrescentado bruto
	N.º	N.º	10 <sup>3</sup> Euros	10 <sup>3</sup> Euros
<b>Porto Santo</b>				
2018	479	1 035	38 327	13 572
2017	462	999	37 622	13 743
2016	469	954	33 605	11 734
2015	451	852	29 223	8 218
2014	446 Rc	861	30 155	8 848
2013	467 Rc	894 Rc	23 777 Rc	6 937 Rc
<b>SECÇÃO A - AGRICULTURA, PRODUÇÃO ANIMAL, CAÇA, FLORESTA E PESCA</b>				
2018	20	31	447	219
2017	18	31	344	165
2016	20	39	265	81
2015	17	39	368	128
2014	17 Rc	24	283	111
2013	19 Rc	29	454	169
<b>SECÇÃO B - INDÚSTRIAS EXTRATIVAS</b>				
2018	1	...	...	...
2017	1	...	...	...
2016	1	...	...	...
2015	1	...	...	...
2014	2 Rc	...	...	...
2013	2 Rc	...	...	...
<b>SECÇÃO C - INDÚSTRIAS TRANSFORMADORAS</b>				
2018	14	23	518	101
2017	16	23	524	133
2016	15	23	437	130
2015	13	24	418	34
2014	12 Rc	21	407	112
2013	14 Rc	23	464	121
<b>SECÇÃO D - ELETRICIDADE, GÁS, VAPOR, ÁGUA QUENTE E FRIA E AR FRIO</b>				
2018	2	...	...	...
2017	1	...	...	...
2016	1	...	...	...
2015	1	...	...	...
2014	0 Rc	0	0	0
2013	1 Rc	...	...	...
<b>SECÇÃO E - CAPTAÇÃO, TRATAMENTO E DISTRIBUIÇÃO DE ÁGUA; SANEAMENTO, GESTÃO DE RESÍDUOS E DESPOLIÇÃO</b>				
2018	0	0	0	0
2017	0	0	0	0
2016	0	0	0	0
2015	0	0	0	0
2014	0 Rc	0	0	0
2013	0 Rc	0	0	0

**V.2 - Indicadores das Empresas não Financeiras por sector de atividade económica e Município**  
 (Continuação)

Ano	Empresas	Pessoal ao serviço	Volume de negócios	Valor acrescentado bruto
	N.º	N.º	10 <sup>3</sup> Euros	10 <sup>3</sup> Euros
<b>SECÇÃO F - CONSTRUÇÃO</b>				
2018	21	72	2 217	750
2017	18	59	2 627	1 172
2016	15	36	877	294
2015	17	45	2 114	569
2014	18 Rc	58	5 652	1 508
2013	20 Rc	53	958	282
<b>SECÇÃO G - COMÉRCIO POR GROSSO E A RETALHO; REPARAÇÃO DE VEÍCULOS AUTOMÓVEIS E MOTOCICLOS</b>				
2018	80	230	15 911	3 401
2017	76	218	15 009	2 843
2016	81	209	14 137	2 793
2015	83	212	13 310	2 242
2014	78 Rc	193	11 889	2 155
2013	82 Rc	197	10 983	1 885
<b>SECÇÃO H - TRANSPORTES E ARMAZENAGEM</b>				
2018	31	42	553	266
2017	30	42	537	305
2016	33	44	508	250
2015	31	43	545	255
2014	32 Rc	44	559	254
2013	31 Rc	41	537	268
<b>SECÇÃO I - ALOJAMENTO, RESTAURAÇÃO E SIMILARES</b>				
2018	107	363	14 176	5 841
2017	92	349	13 999	6 311
2016	93	325	13 172	5 502
2015	92	235	9 249	2 948
2014	89 Rc	270	7 908	2 661
2013	85 Rc	283	7 382	2 289
<b>SECÇÃO J - ATIVIDADES DE INFORMAÇÃO E DE COMUNICAÇÃO</b>				
2018	2	...	...	...
2017	3	...	...	...
2016	1	...	...	...
2015	1	...	...	...
2014	1 Rc	...	...	...
2013	1 Rc	...	...	...
<b>SECÇÃO L - ATIVIDADES IMOBILIÁRIAS</b>				
2018	11	11	487	225
2017	11	11	586	98
2016	13	13	551	214
2015	14	14	75	25
2014	16 Rc	16	404	116
2013	18 Rc	21	91	67

Fonte: INE, Sistema de Contas Integradas das Empresas (SCIE)

**V.2 - Indicadores das Empresas não Financeiras por sector de atividade económica e Município**  
(Continuação)

Ano	Empresas	Pessoal ao serviço	Volume de negócios	Valor acrescentado bruto
	N.º	N.º	10 <sup>3</sup> Euros	10 <sup>3</sup> Euros
<b>SECÇÃO M - ATIVIDADES DE CONSULTORIA, CIENTÍFICAS, TÉCNICAS E SIMILARES</b>				
2018	29	36	564	412
2017	32	39	693	529
2016	28	36	511	424
2015	31	38	466	384
2014	31 Rc	38	524	431
2013	37 Rc	46 Rc	553 Rc	457 Rc
<b>SECÇÃO N - ATIVIDADES ADMINISTRATIVAS E DOS SERVIÇOS DE APOIO</b>				
2018	95	139	2 375	1 746
2017	99	140	2 214	1 603
2016	95	133	2 014	1 400
2015	70	102	1 610	1 030
2014	70 Rc	98	1 371	843
2013	80 Rc	106	1 276	842
<b>SECÇÃO P - EDUCAÇÃO</b>				
2018	12	13	85	56
2017	9	10	75	58
2016	12	13	84	61
2015	19	20	109	84
2014	21 Rc	22	130	100
2013	21 Rc	21	83	66
<b>SECÇÃO Q - ATIVIDADES DE SAÚDE HUMANA E APOIO SOCIAL</b>				
2018	21	24	416	223
2017	21	26	517	292
2016	25	28	504	292
2015	22	25	422	248
2014	22 Rc	26	410	240
2013	22 Rc	25	419	234
<b>SECÇÃO R - ATIVIDADES ARTÍSTICAS, DE ESPETÁCULOS, DESPORTIVAS E RECREATIVAS</b>				
2018	20	20	283	189
2017	23	23	248	124
2016	28	33	313	195
2015	30	32	326	194
2014	28 Rc	30	273	127
2013	23 Rc	25	264	110
<b>SECÇÃO S - OUTRAS ATIVIDADES DE SERVIÇOS</b>				
2018	13	20	230	106
2017	12	17	195	87
2016	8	13	181	92
2015	9	14	162	68
2014	9 Rc	16	168	78
2013	11 Rc	18	158	67

**V.3 - Empresas não financeiras segundo a dimensão e por escalão de pessoal ao serviço, por município**  
 (Continua)

Ano	Empresas												
	Dimensão						Escalão de pessoal ao serviço						
	Total	Pequenas e médias empresas (PME)	Micro	Pequenas	Médias	Grandes	Total	Menos de 10 pessoas	10 - 49 pessoas	10 - 19 pessoas	20 - 49 pessoas	50 - 249 pessoas	250 e mais pessoas
	N.º	N.º	N.º	N.º	N.º	N.º							
<b>TOTAL</b>													
2018	27 875	27 858	26 803	905	150	17	27 875	26 849	875	567	308	136	15
2017	26 400	26 384	25 420	829	135	16	26 400	25 460	806	527	279	119	15
2016	25 108	25 093	24 190	791	112	15	25 108	24 219	771	511	260	104	14
2015	24 361	24 349	23 483	754	112	12	24 361	23 508	740	492	248	101	12
2014	23 662	23 648	22 799	744	105	14	23 662	22 827	726	478	248	96	13
2013	23 174	23 160	22 286	762	112	14	23 174	22 307	751	499	252	104	12
<b>Calheta</b>													
2018	1 532	1 531	1 492	37	2	1	1 532	1 494	35	29	6	2	1
2017	1 383	1 382	1 347	32	3	1	1 383	1 351	29	24	5	2	1
2016	1 283	1 282	1 251	29	2	1	1 283	1 252	28	26	2	2	1
2015	1 204	1 203	1 176	24	3	1	1 204	1 176	24	22	2	3	1
2014	1 133	1 132	1 102	28	2	1	1 133	1 103	27	25	2	2	1
2013	1 106	1 105	1 080	23	2	1	1 106	1 080	23	20	3	2	1
<b>Câmara de Lobos</b>													
2018	2 847	2 847	2 760	79	8	0	2 847	2 760	79	51	28	8	0
2017	2 693	2 693	2 615	73	5	0	2 693	2 615	73	52	21	5	0
2016	2 580	2 580	2 511	64	5	0	2 580	2 511	64	50	14	5	0
2015	2 538	2 538	2 474	60	4	0	2 538	2 474	60	41	19	4	0
2014	2 494	2 494	2 428	60	6	0	2 494	2 428	61	44	17	5	0
2013	2 386	2 386	2 323	58	5	0	2 386	2 323	58	41	17	5	0
<b>Funchal</b>													
2018	13 667	13 652	12 981	560	111	15	13 667	13 016	537	343	194	100	14
2017	13 081	13 066	12 446	519	101	15	13 081	12 475	503	319	184	89	14
2016	12 397	12 383	11 806	493	84	14	12 397	11 828	477	302	175	79	13
2015	12 030	12 019	11 467	468	84	11	12 030	11 486	457	300	157	76	11
2014	11 645	11 633	11 098	457	78	12	11 645	11 119	442	289	153	73	11
2013	11 448	11 436	10 886	463	87	12	11 448	10 901	456	292	164	81	10

**V.3 - Empresas não financeiras segundo a dimensão e por escalão de pessoal ao serviço, por município**  
(Continuação)

Ano	Empresas												
	Dimensão						Escalão de pessoal ao serviço						
	Total	Pequenas e médias empresas (PME)	Micro	Pequenas	Médias	Grandes	Total	Menos de 10 pessoas	10 - 49 pessoas	10 - 19 pessoas	20 - 49 pessoas	50 - 249 pessoas	250 e mais pessoas
	N.º	N.º	N.º	N.º	N.º	N.º							
<b>Machico</b>													
2018	1 513	1 512	1 450	52	10	1	1 513	1 453	52	29	23	8	0
2017	1 431	1 431	1 376	47	8	0	1 431	1 379	46	26	20	6	0
2016	1 343	1 343	1 291	47	5	0	1 343	1 293	47	29	18	3	0
2015	1 346	1 346	1 296	46	4	0	1 346	1 300	44	24	20	2	0
2014	1 305	1 305	1 251	50	4	0	1 305	1 255	48	28	20	2	0
2013	1 285	1 285	1 226	54	5	0	1 285	1 228	53	35	18	4	0
<b>Ponta do Sol</b>													
2018	1 408	1 408	1 392	14	2	0	1 408	1 393	13	11	2	2	0
2017	1 302	1 302	1 290	11	1	0	1 302	1 291	10	7	3	1	0
2016	1 244	1 244	1 230	14	0	0	1 244	1 231	13	9	4	0	0
2015	1 160	1 160	1 143	17	0	0	1 160	1 144	16	14	2	0	0
2014	1 154	1 154	1 137	16	1	0	1 154	1 138	15	13	2	1	0
2013	1 109	1 109	1 090	18	1	0	1 109	1 091	17	15	2	1	0
<b>Porto Moniz</b>													
2018	319	319	306	13	0	0	319	307	12	7	5	0	0
2017	307	307	297	10	0	0	307	297	10	6	4	0	0
2016	268	268	257	11	0	0	268	258	10	7	3	0	0
2015	271	271	262	9	0	0	271	262	9	6	3	0	0
2014	281	281	273	8	0	0	281	273	8	5	3	0	0
2013	292	292	283	9	0	0	292	284	8	6	2	0	0
<b>Ribeira Brava</b>													
2018	1 173	1 173	1 140	31	2	0	1 173	1 140	31	22	9	2	0
2017	1 085	1 085	1 053	30	2	0	1 085	1 053	30	22	8	2	0
2016	1 040	1 040	1 011	27	2	0	1 040	1 011	27	20	7	2	0
2015	980	980	952	26	2	0	980	952	26	19	7	2	0
2014	955	955	928	27	0	0	955	928	27	15	12	0	0
2013	946	946	913	33	0	0	946	913	33	23	10	0	0

**V.3 - Empresas não financeiras segundo a dimensão e por escalão de pessoal ao serviço, por município**  
 (Continuação)

Ano	Empresas												
	Dimensão						Escalação de pessoal ao serviço						
	Total	Pequenas e médias empresas (PME)	Micro	Pequenas	Médias	Grandes	Total	Menos de 10 pessoas	10 - 49 pessoas	10 - 19 pessoas	20 - 49 pessoas	50 - 249 pessoas	250 e mais pessoas
	N.º	N.º	N.º	N.º	N.º	N.º							
<b>Santa Cruz</b>													
2018	3 630	3 630	3 530	87	13	0	3 630	3 534	84	51	33	12	0
2017	3 431	3 431	3 340	78	13	0	3 431	3 343	76	50	26	12	0
2016	3 277	3 277	3 187	78	12	0	3 277	3 189	77	48	29	11	0
2015	3 186	3 186	3 094	79	13	0	3 186	3 095	79	49	30	12	0
2014	3 072	3 071	2 984	74	13	1	3 072	2 985	74	42	32	12	1
2013	2 970	2 969	2 879	79	11	1	2 970	2 881	78	49	29	10	1
<b>Santana</b>													
2018	632	632	625	6	1	0	632	625	6	5	1	1	0
2017	595	595	589	5	1	0	595	589	5	4	1	1	0
2016	586	586	580	5	1	0	586	580	5	3	2	1	0
2015	598	598	592	5	1	0	598	592	5	3	2	1	0
2014	574	574	568	6	0	0	574	568	6	4	2	0	0
2013	568	568	561	7	0	0	568	561	7	5	2	0	0
<b>São Vicente</b>													
2018	675	675	658	17	0	0	675	658	17	12	5	0	0
2017	630	630	617	13	0	0	630	617	13	8	5	0	0
2016	621	621	609	12	0	0	621	609	12	7	5	0	0
2015	597	597	587	10	0	0	597	587	10	5	5	0	0
2014	603	603	593	10	0	0	603	593	10	7	3	0	0
2013	597	597	587	10	0	0	597	587	10	7	3	0	0
<b>Porto Santo</b>													
2018	479	479	469	9	1	0	479	469	9	7	2	1	0
2017	462	462	450	11	1	0	462	450	11	9	2	1	0
2016	469	469	457	11	1	0	469	457	11	10	1	1	0
2015	451	451	440	10	1	0	451	440	10	9	1	1	0
2014	446	446	437	8	1	0	446	437	8	6	2	1	0
2013	467	467	458	8	1	0	467	458	8	6	2	1	0

Fonte: INE, Sistema de Contas Integradas das Empresas (SCIE)

### V.4 - Demografia das Empresas não Financeiras por Município (Continua)

Ano	Nascimentos de Empresas			Mortes de Empresas			Sobrevivências de empresas nascidas 1 ano antes			Sobrevivências de empresas nascidas 2 anos antes		
	Forma jurídica			Forma jurídica			Forma jurídica			Forma jurídica		
	Total	Empresa individual	Sociedade	Total	Empresa individual	Sociedade	Total	Empresa individual	Sociedade	Total	Empresa individual	Sociedade
	N.º	N.º	N.º	N.º	N.º	N.º	N.º	N.º	N.º	N.º	N.º	N.º
<b>TOTAL</b>												
2018	4 502	3 489	1 013	3 415 Pe	2 707 Pe	708 Pe	3 221	2 420	801	2 264	1 703	561
2017	4 272	3 394	878	2 987 Po	2 448 Po	539 Po	2 922	2 299	623	2 218	1 692	526
2016	3 911	3 218	693	2 970	2 445	525	2 852	2 241	611	2 011	1 528	483
2015	3 893	3 180	713	3 235	2 563	672	2 645	2 078	567	4 125	3 581	544
2014	3 623	2 952	671	3 138	2 464	674	5 006	4 386	620	1 856	1 415	441
2013	6 190	5 495	695	3 120	2 429	691	2 429	1 910	519	1 346	874	472
<b>Calheta</b>												
2018	267	239	28	171 Pe	144 Pe	27 Pe	182	145	37	153	131	22
2017	221	183	38	116 Po	104 Po	12 Po	177	154	23	128	106	22
2016	209	184	25	127	111	16	151	126	25	100	85	15
2015	182	152	30	124	106	18	124	108	16	391	371	20
2014	158	142	16	119	110	9	438	418	20	142	132	10
2013	507	486	21	127	105	22	168	156	12	38	27	11
<b>Câmara de Lobos</b>												
2018	457	401	56	370 Pe	323 Pe	47 Pe	307	264	43	197	160	37
2017	398	354	44	298 Po	268 Po	30 Po	284	243	41	213	182	31
2016	371	325	46	284	247	37	280	243	37	227	199	28
2015	378	336	42	337	281	56	305	267	38	767	728	39
2014	403	355	48	318	261	57	909	864	45	220	189	31
2013	1 070	1 015	55	287	233	54	262	228	34	99	63	36
<b>Funchal</b>												
2018	2 117	1 471	646	1 645 Pe	1 187 Pe	458 Pe	1 623	1 086	537	1 104	736	368
2017	2 135	1 549	586	1 498 Po	1 156 Po	342 Po	1 431	1 026	405	1 091	732	359
2016	1 924	1 471	453	1 485	1 159	326	1 416	1 002	414	929	626	303
2015	1 936	1 455	481	1 577	1 157	420	1 235	876	359	1 341	999	342
2014	1 720	1 298	422	1 541	1 138	403	1 668	1 280	388	731	476	255
2013	2 152	1 713	439	1 549	1 137	412	1 001	704	297	708	439	269

**V.4 - Demografia das Empresas não Financeiras por Município**  
 (Continuação)

Ano	Nascimentos de Empresas			Mortes de Empresas			Sobrevivências de empresas nascidas 1 ano antes			Sobrevivências de empresas nascidas 2 anos antes		
	Forma jurídica			Forma jurídica			Forma jurídica			Forma jurídica		
	Total	Empresa individual	Sociedade	Total	Empresa individual	Sociedade	Total	Empresa individual	Sociedade	Total	Empresa individual	Sociedade
	N.º	N.º	N.º	N.º	N.º	N.º	N.º	N.º	N.º	N.º	N.º	N.º
<b>Machico</b>												
2018	258	216	42	213 Pe	168 Pe	45 Pe	185	147	38	123	102	21
2017	244	201	43	169 Po	141 Po	28 Po	165	139	26	130	115	15
2016	224	193	31	164	137	27	162	144	18	98	74	24
2015	250	223	27	231	184	47	140	111	29	152	126	26
2014	194	156	38	193	153	40	207	176	31	68	51	17
2013	258	226	32	176	138	38	107	83	24	91	61	30
<b>Ponta do Sol</b>												
2018	202	179	23	128 Pe	117 Pe	11 Pe	138	126	12	114	101	13
2017	167	155	12	111 Po	94 Po	17 Po	133	117	16	100	86	14
2016	170	152	18	101	92	9	111	95	16	119	102	17
2015	134	117	17	92	83	9	140	122	18	501	487	14
2014	184	163	21	123	107	16	558	542	16	91	82	9
2013	636	620	16	128	108	20	109	97	12	38	29	9
<b>Porto Moniz</b>												
2018	48	39	9	39 Pe	36 Pe	3 Pe	47	37	10	26	22	4
2017	58	48	10	36 Po	32 Po	4 Po	31	27	4	12	11	1
2016	33	29	4	22	21	1	17	16	1	26	23	3
2015	27	26	1	37	32	5	31	28	3	73	69	4
2014	42	39	3	40	40	0	98	94	4	35	31	4
2013	130	125	5	45	36	9	43	38	5	4	4	0
<b>Ribeira Brava</b>												
2018	204	178	26	130 Pe	113 Pe	17 Pe	110	87	23	92	73	19
2017	160	133	27	114 Po	94 Po	20 Po	120	98	22	95	85	10
2016	160	137	23	110	96	14	118	105	13	100	94	6
2015	155	139	16	110	96	14	114	108	6	249	234	15
2014	157	147	10	125	98	27	292	276	16	59	45	14
2013	363	345	18	134	110	24	85	67	18	53	37	16

### V.4 - Demografia das Empresas não Financeiras por Município (Continuação)

Ano	Nascimentos de Empresas			Mortes de Empresas			Sobrevivências de empresas nascidas 1 ano antes			Sobrevivências de empresas nascidas 2 anos antes		
	Forma jurídica			Forma jurídica			Forma jurídica			Forma jurídica		
	Total	Empresa individual	Sociedade	Total	Empresa individual	Sociedade	Total	Empresa individual	Sociedade	Total	Empresa individual	Sociedade
	N.º	N.º	N.º	N.º	N.º	N.º	N.º	N.º	N.º	N.º	N.º	N.º
<b>Santa Cruz</b>												
2018	688	543	145	505 Pe	431 Pe	74 Pe	454	378	76	334	268	66
2017	651	562	89	477 Po	411 Po	66 Po	426	354	72	317	255	62
2016	590	512	78	475	405	70	429	358	71	290	221	69
2015	602	524	78	513	435	78	398	318	80	355	296	59
2014	560	467	93	489	394	95	491	419	72	241	170	71
2013	645	565	80	454	364	90	333	246	87	215	144	71
<b>Santana</b>												
2018	104	91	13	77 Pe	69 Pe	8 Pe	56	46	10	43	38	5
2017	77	66	11	61 Po	50 Po	11 Po	53	46	7	56	53	3
2016	73	66	7	67	58	9	67	61	6	54	49	5
2015	93	85	8	84	79	5	70	65	5	138	133	5
2014	86	80	6	62	52	10	154	147	7	69	62	7
2013	194	186	8	87	79	8	90	83	7	27	21	6
<b>São Vicente</b>												
2018	85	67	18	65 Pe	59 Pe	6 Pe	59	51	8	42	38	4
2017	82	72	10	53 Po	49 Po	4 Po	54	49	5	32	29	3
2016	74	68	6	59	48	11	45	41	4	37	32	5
2015	59	54	5	62	54	8	46	41	5	113	105	8
2014	59	53	6	59	51	8	131	123	8	165	151	14
2013	150	142	8	58	51	7	183	169	14	31	18	13
<b>Porto Santo</b>												
2018	72	65	7	72 Pe	60 Pe	12 Pe	60	53	7	36	34	2
2017	79	71	8	54 Po	49 Po	5 Po	48	46	2	44	38	6
2016	83	81	2	76	71	5	56	50	6	31	23	8
2015	77	69	8	68	56	12	42	34	8	45	33	12
2014	60	52	8	69	60	9	60	47	13	35	26	9
2013	85	72	13	75	68	7	48	39	9	42	31	11

Fonte: INE, Sistema de Contas Integradas das Empresas (SCIE)

**V.5 - Empresas não Financeiras, segundo a forma jurídica por sector de atividade económica e Município**  
 (Continua)

Ano	Empresas		
	Forma jurídica		
	Total	Empresa individual	Sociedade
	N.º	N.º	N.º
<b>TOTAL</b>			
2018	27 875	18 804	9 071
2017	26 400	17 885	8 515
2016	25 108	16 948	8 160
2015	24 361	16 251	8 110
2014	23 662 Rc	15 546 Rc	8 116 Rc
2013	23 174 Rc	15 060 Rc	8 114 Rc
<b>SECTOR DE ATIVIDADE ECONÓMICA</b>			
<b>SECÇÃO A - AGRICULTURA, PRODUÇÃO ANIMAL, CAÇA, FLORESTA E PESCA</b>			
2018	4 828	4 659	169
2017	4 679	4 527	152
2016	4 645	4 500	145
2015	4 574	4 439	135
2014	4 528 Rc	4 406 Rc	122 Rc
2013	4 138 Rc	4 026 Rc	112 Rc
<b>SECÇÃO B - INDÚSTRIAS EXTRATIVAS</b>			
2018	15	0	15
2017	15	0	15
2016	17	0	17
2015	17	0	17
2014	19 Rc	3 Rc	16 Rc
2013	20 Rc	3 Rc	17 Rc
<b>SECÇÃO C - INDÚSTRIAS TRANSFORMADORAS</b>			
2018	715	253	462
2017	687	229	458
2016	674	228	446
2015	685	219	466
2014	703 Rc	228 Rc	475 Rc
2013	708 Rc	230 Rc	478 Rc
<b>SECÇÃO D - ELETRICIDADE, GÁS, VAPOR, ÁGUA QUENTE E FRIA E AR FRIO</b>			
2018	70	56	14
2017	57	45	12
2016	58	47	11
2015	15	4	11
2014	12 Rc	0 Rc	12 Rc
2013	16 Rc	4 Rc	12 Rc
<b>SECÇÃO E - CAPTAÇÃO, TRATAMENTO E DISTRIBUIÇÃO DE ÁGUA; SANEAMENTO, GESTÃO DE RESÍDUOS E DESPOLUIÇÃO</b>			
2018	21	0	21
2017	26	0	26
2016	24	0	24
2015	21	0	21
2014	22 Rc	0 Rc	22 Rc
2013	22 Rc	0 Rc	22 Rc

**V.5 - Empresas não Financeiras, segundo a forma jurídica por sector de atividade económica e Município**  
(Continuação)

Ano	Empresas		
	Forma jurídica		
	Total	Empresa individual	Sociedade
	N.º	N.º	N.º
<b>SECÇÃO F - CONSTRUÇÃO</b>			
2018	1 217	339	878
2017	1 142	303	839
2016	1 101	269	832
2015	1 137	280	857
2014	1 197 Rc	294 Rc	903 Rc
2013	1 313 Rc	354 Rc	959 Rc
<b>SECÇÃO G - COMÉRCIO POR GROSSO E A RETALHO; REPARAÇÃO DE VEÍCULOS AUTOMÓVEIS E MOTOCICLOS</b>			
2018	3 650	1 581	2 069
2017	3 553	1 531	2 022
2016	3 542	1 553	1 989
2015	3 574	1 575	1 999
2014	3 584 Rc	1 576 Rc	2 008 Rc
2013	3 745 Rc	1 713 Rc	2 032 Rc
<b>SECÇÃO H - TRANSPORTES E ARMAZENAGEM</b>			
2018	884	217	667
2017	856	187	669
2016	868	174	694
2015	867	152	715
2014	910 Rc	147 Rc	763 Rc
2013	962 Rc	161 Rc	801 Rc
<b>SECÇÃO I - ALOJAMENTO, RESTAURAÇÃO E SIMILARES</b>			
2018	3 747	2 148	1 599
2017	3 282	1 833	1 449
2016	2 809	1 453	1 356
2015	2 524	1 205	1 319
2014	2 292 Rc	998 Rc	1 294 Rc
2013	2 155 Rc	929 Rc	1 226 Rc
<b>SECÇÃO J - ATIVIDADES DE INFORMAÇÃO E DE COMUNICAÇÃO</b>			
2018	332	102	230
2017	320	106	214
2016	264	82	182
2015	255	88	167
2014	243 Rc	82 Rc	161 Rc
2013	229 Rc	85 Rc	144 Rc
<b>SECÇÃO L - ATIVIDADES IMOBILIÁRIAS</b>			
2018	913	127	786
2017	809	104	705
2016	726	101	625
2015	677	97	580
2014	639 Rc	76 Rc	563 Rc
2013	668 Rc	85 Rc	583 Rc

**V.5 - Empresas não Financeiras, segundo a forma jurídica por sector de atividade económica e Município**  
 (Continuação)

Ano	Empresas		
	Forma jurídica		
	Total	Empresa individual	Sociedade
	N.º	N.º	N.º
<b>SECÇÃO M - ATIVIDADES DE CONSULTORIA, CIENTÍFICAS, TÉCNICAS E SIMILARES</b>			
2018	2 229	1 414	815
2017	2 076	1 379	697
2016	1 925	1 298	627
2015	1 862	1 242	620
2014	1 805 Rc	1 189 Rc	616 Rc
2013	1 784 Rc	1 163 Rc	621 Rc
<b>SECÇÃO N - ATIVIDADES ADMINISTRATIVAS E DOS SERVIÇOS DE APOIO</b>			
2018	4 485	4 143	342
2017	4 369	4 070	299
2016	4 063	3 779	284
2015	3 782	3 501	281
2014	3 408 Rc	3 136 Rc	272 Rc
2013	3 164 Rc	2 902 Rc	262 Rc
<b>SECÇÃO P - EDUCAÇÃO</b>			
2018	847	760	87
2017	830	750	80
2016	825	745	80
2015	918	835	83
2014	966 Rc	879 Rc	87 Rc
2013	966 Rc	886 Rc	80 Rc
<b>SECÇÃO Q - ATIVIDADES DE SAÚDE HUMANA E APOIO SOCIAL</b>			
2018	1 937	1 540	397
2017	1 789	1 415	374
2016	1 750	1 391	359
2015	1 672	1 323	349
2014	1 623 Rc	1 278 Rc	345 Rc
2013	1 566 Rc	1 234 Rc	332 Rc
<b>SECÇÃO R - ATIVIDADES ARTÍSTICAS, DE ESPETÁCULOS, DESPORTIVAS E RECREATIVAS</b>			
2018	936	671	265
2017	924	666	258
2016	884	647	237
2015	838	616	222
2014	780 Rc	581 Rc	199 Rc
2013	765 Rc	586 Rc	179 Rc
<b>SECÇÃO S - OUTRAS ATIVIDADES DE SERVIÇOS</b>			
2018	1 049	794	255
2017	986	740	246
2016	933	681	252
2015	943	675	268
2014	931 Rc	673 Rc	258 Rc
2013	953 Rc	699 Rc	254 Rc

**V.5 - Empresas não Financeiras, segundo a forma jurídica por sector de atividade económica e Município**  
(Continuação)

Ano	Empresas		
	Forma jurídica		
	Total	Empresa individual	Sociedade
	N.º	N.º	N.º
<b>Calheta</b>			
2018	1 532	1 249	283
2017	1 383	1 118	265
2016	1 283	1 039	244
2015	1 204	969	235
2014	1 133 Rc	920 Rc	213 Rc
2013	1 106 Rc	887 Rc	219 Rc
<b>SECÇÃO A - AGRICULTURA, PRODUÇÃO ANIMAL, CAÇA, FLORESTA E PESCA</b>			
2018	545	525	20
2017	533	516	17
2016	543	528	15
2015	552	541	11
2014	569 Rc	559 Rc	10 Rc
2013	535 Rc	525 Rc	10 Rc
<b>SECÇÃO B - INDÚSTRIAS EXTRATIVAS</b>			
2018	0	0	0
2017	0	0	0
2016	0	0	0
2015	0	0	0
2014	0 Rc	0 Rc	0 Rc
2013	0 Rc	0 Rc	0 Rc
<b>SECÇÃO C - INDÚSTRIAS TRANSFORMADORAS</b>			
2018	27	11	16
2017	24	8	16
2016	20	4	16
2015	24	5	19
2014	24 Rc	6 Rc	18 Rc
2013	23 Rc	5 Rc	18 Rc
<b>SECÇÃO D - ELETRICIDADE, GÁS, VAPOR, ÁGUA QUENTE E FRIA E AR FRIO</b>			
2018	9	8	1
2017	7	6	1
2016	7	6	1
2015	0	0	0
2014	0 Rc	0 Rc	0 Rc
2013	2 Rc	2 Rc	0 Rc
<b>SECÇÃO E - CAPTAÇÃO, TRATAMENTO E DISTRIBUIÇÃO DE ÁGUA; SANEAMENTO, GESTÃO DE RESÍDUOS E DESPOLIÇÃO</b>			
2018	0	0	0
2017	0	0	0
2016	0	0	0
2015	0	0	0
2014	0 Rc	0 Rc	0 Rc
2013	0 Rc	0 Rc	0 Rc

**V.5 - Empresas não Financeiras, segundo a forma jurídica por sector de atividade económica e Município**  
 (Continuação)

Ano	Empresas		
	Forma jurídica		
	Total	Empresa individual	Sociedade
	N.º	N.º	N.º
<b>SECÇÃO F - CONSTRUÇÃO</b>			
2018	59	19	40
2017	53	16	37
2016	48	13	35
2015	48	16	32
2014	50 Rc	17 Rc	33 Rc
2013	51 Rc	16 Rc	35 Rc
<b>SECÇÃO G - COMÉRCIO POR GROSSO E A RETALHO; REPARAÇÃO DE VEÍCULOS AUTOMÓVEIS E MOTOCICLOS</b>			
2018	127	84	43
2017	113	71	42
2016	114	75	39
2015	109	72	37
2014	112 Rc	77 Rc	35 Rc
2013	111 Rc	76 Rc	35 Rc
<b>SECÇÃO H - TRANSPORTES E ARMAZENAGEM</b>			
2018	37	21	16
2017	35	18	17
2016	33	12	21
2015	32	12	20
2014	29 Rc	11 Rc	18 Rc
2013	29 Rc	10 Rc	19 Rc
<b>SECÇÃO I - ALOJAMENTO, RESTAURAÇÃO E SIMILARES</b>			
2018	426	344	82
2017	350	278	72
2016	269	212	57
2015	211	154	57
2014	139 Rc	88 Rc	51 Rc
2013	130 Rc	83 Rc	47 Rc
<b>SECÇÃO J - ATIVIDADES DE INFORMAÇÃO E DE COMUNICAÇÃO</b>			
2018	9	4	5
2017	8	3	5
2016	6	1	5
2015	3	0	3
2014	2 Rc	1 Rc	1 Rc
2013	3 Rc	1 Rc	2 Rc
<b>SECÇÃO L - ATIVIDADES IMOBILIÁRIAS</b>			
2018	24	8	16
2017	22	7	15
2016	19	6	13
2015	20	5	15
2014	15 Rc	3 Rc	12 Rc
2013	18 Rc	3 Rc	15 Rc

**V.5 - Empresas não Financeiras, segundo a forma jurídica por sector de atividade económica e Município**  
(Continuação)

Ano	Empresas		
	Forma jurídica		
	Total	Empresa individual	Sociedade
	N.º	N.º	N.º
<b>SECÇÃO M - ATIVIDADES DE CONSULTORIA, CIENTÍFICAS, TÉCNICAS E SIMILARES</b>			
2018	25	15	10
2017	28	18	10
2016	26	16	10
2015	21	11	10
2014	24 Rc	14 Rc	10 Rc
2013	27 Rc	16 Rc	11 Rc
<b>SECÇÃO N - ATIVIDADES ADMINISTRATIVAS E DOS SERVIÇOS DE APOIO</b>			
2018	128	115	10
2017	105	96	9
2016	94	85	9
2015	86	78	8
2014	82 Rc	76 Rc	6 Rc
2013	71 Rc	65 Rc	6 Rc
<b>SECÇÃO P - EDUCAÇÃO</b>			
2018	19	19	0
2017	15	14	1
2016	20	18	2
2015	20	18	2
2014	17 Rc	15 Rc	2 Rc
2013	19 Rc	17 Rc	2 Rc
<b>SECÇÃO Q - ATIVIDADES DE SAÚDE HUMANA E APOIO SOCIAL</b>			
2018	36	31	5
2017	28	23	5
2016	30	25	5
2015	29	24	5
2014	29 Rc	26 Rc	3 Rc
2013	31 Rc	27 Rc	4 Rc
<b>SECÇÃO R - ATIVIDADES ARTÍSTICAS, DE ESPETÁCULOS, DESPORTIVAS E RECREATIVAS</b>			
2018	35	18	17
2017	36	20	16
2016	30	17	13
2015	25	12	13
2014	20 Rc	9 Rc	11 Rc
2013	28 Rc	16 Rc	12 Rc
<b>SECÇÃO S - OUTRAS ATIVIDADES DE SERVIÇOS</b>			
2018	29	27	2
2017	26	24	2
2016	24	21	3
2015	24	21	3
2014	21 Rc	18 Rc	3 Rc
2013	28 Rc	25 Rc	3 Rc

**V.5 - Empresas não Financeiras, segundo a forma jurídica por sector de atividade económica e Município**  
 (Continuação)

Ano	Empresas		
	Forma jurídica		
	Total	Empresa individual	Sociedade
	N.º	N.º	N.º
<b>Câmara de Lobos</b>			
2018	2 847	2 243	604
2017	2 693	2 122	571
2016	2 580	2 020	560
2015	2 538	1 971	567
2014	2 494 Rc	1 905 Rc	589 Rc
2013	2 386 Rc	1 791 Rc	595 Rc
<b>SECÇÃO A - AGRICULTURA, PRODUÇÃO ANIMAL, CAÇA, FLORESTA E PESCA</b>			
2018	1 137	1 113	24
2017	1 095	1 074	21
2016	1 079	1 063	16
2015	1 050	1 036	14
2014	1 057 Rc	1 047 Rc	10 Rc
2013	928 Rc	920 Rc	8 Rc
<b>SECÇÃO B - INDÚSTRIAS EXTRATIVAS</b>			
2018	2	0	2
2017	2	0	2
2016	2	0	2
2015	2	0	2
2014	2 Rc	0 Rc	2 Rc
2013	2 Rc	0 Rc	2 Rc
<b>SECÇÃO C - INDÚSTRIAS TRANSFORMADORAS</b>			
2018	72	22	50
2017	70	19	51
2016	73	21	52
2015	72	22	50
2014	71 Rc	20 Rc	51 Rc
2013	73 Rc	22 Rc	51 Rc
<b>SECÇÃO D - ELETRICIDADE, GÁS, VAPOR, ÁGUA QUENTE E FRIA E AR FRIO</b>			
2018	4	3	1
2017	3	2	1
2016	3	2	1
2015	1	0	1
2014	1 Rc	0 Rc	1 Rc
2013	1 Rc	0 Rc	1 Rc
<b>SECÇÃO E - CAPTAÇÃO, TRATAMENTO E DISTRIBUIÇÃO DE ÁGUA; SANEAMENTO, GESTÃO DE RESÍDUOS E DESPOLUIÇÃO</b>			
2018	2	0	2
2017	2	0	2
2016	0	0	0
2015	2	0	2
2014	2 Rc	0 Rc	2 Rc
2013	2 Rc	0 Rc	2 Rc

**V.5 - Empresas não Financeiras, segundo a forma jurídica por sector de atividade económica e Município**  
(Continuação)

Ano	Empresas		
	Forma jurídica		
	Total	Empresa individual	Sociedade
	N.º	N.º	N.º
<b>SECÇÃO F - CONSTRUÇÃO</b>			
2018	171	58	113
2017	152	48	104
2016	146	40	106
2015	161	49	112
2014	169 Rc	41 Rc	128 Rc
2013	207 Rc	68 Rc	139 Rc
<b>SECÇÃO G - COMÉRCIO POR GROSSO E A RETALHO; REPARAÇÃO DE VEÍCULOS AUTOMÓVEIS E MOTOCICLOS</b>			
2018	317	173	144
2017	297	156	141
2016	302	158	144
2015	308	161	147
2014	313 Rc	164 Rc	149 Rc
2013	333 Rc	191 Rc	142 Rc
<b>SECÇÃO H - TRANSPORTES E ARMAZENAGEM</b>			
2018	91	33	58
2017	86	27	59
2016	89	25	64
2015	92	23	69
2014	92 Rc	20 Rc	72 Rc
2013	102 Rc	26 Rc	76 Rc
<b>SECÇÃO I - ALOJAMENTO, RESTAURAÇÃO E SIMILARES</b>			
2018	208	112	96
2017	177	95	82
2016	164	86	78
2015	162	86	76
2014	157 Rc	79 Rc	78 Rc
2013	148 Rc	75 Rc	73 Rc
<b>SECÇÃO J - ATIVIDADES DE INFORMAÇÃO E DE COMUNICAÇÃO</b>			
2018	15	8	7
2017	14	8	6
2016	9	5	4
2015	9	5	4
2014	5 Rc	2 Rc	3 Rc
2013	9 Rc	4 Rc	5 Rc
<b>SECÇÃO L - ATIVIDADES IMOBILIÁRIAS</b>			
2018	34	10	24
2017	34	9	25
2016	29	4	25
2015	25	5	20
2014	30 Rc	6 Rc	24 Rc
2013	33 Rc	5 Rc	28 Rc

**V.5 - Empresas não Financeiras, segundo a forma jurídica por sector de atividade económica e Município**  
 (Continuação)

Ano	Empresas		
	Forma jurídica		
	Total	Empresa individual	Sociedade
	N.º	N.º	N.º
<b>SECÇÃO M - ATIVIDADES DE CONSULTORIA, CIENTÍFICAS, TÉCNICAS E SIMILARES</b>			
2018	81	62	19
2017	68	52	16
2016	62	49	13
2015	59	43	16
2014	55 Rc	39 Rc	16 Rc
2013	52 Rc	34 Rc	18 Rc
<b>SECÇÃO N - ATIVIDADES ADMINISTRATIVAS E DOS SERVIÇOS DE APOIO</b>			
2018	380	361	19
2017	388	372	16
2016	357	342	15
2015	339	325	14
2014	277 Rc	261 Rc	16 Rc
2013	251 Rc	235 Rc	16 Rc
<b>SECÇÃO P - EDUCAÇÃO</b>			
2018	51	47	4
2017	55	51	4
2016	46	43	3
2015	50	47	3
2014	56 Rc	53 Rc	3 Rc
2013	55 Rc	52 Rc	3 Rc
<b>SECÇÃO Q - ATIVIDADES DE SAÚDE HUMANA E APOIO SOCIAL</b>			
2018	117	110	7
2017	95	90	5
2016	86	81	5
2015	80	75	5
2014	84 Rc	78 Rc	6 Rc
2013	83 Rc	77 Rc	6 Rc
<b>SECÇÃO R - ATIVIDADES ARTÍSTICAS, DE ESPETÁCULOS, DESPORTIVAS E RECREATIVAS</b>			
2018	65	54	11
2017	58	47	11
2016	55	46	9
2015	49	41	8
2014	50 Rc	44 Rc	6 Rc
2013	47 Rc	44 Rc	3 Rc
<b>SECÇÃO S - OUTRAS ATIVIDADES DE SERVIÇOS</b>			
2018	100	77	23
2017	97	72	25
2016	78	55	23
2015	77	53	24
2014	73 Rc	51 Rc	22 Rc
2013	60 Rc	38 Rc	22 Rc

**V.5 - Empresas não Financeiras, segundo a forma jurídica por sector de atividade económica e Município**  
(Continuação)

Ano	Empresas		
	Forma jurídica		
	Total	Empresa individual	Sociedade
	N.º	N.º	N.º
<b>Funchal</b>			
2018	13 667	7 885	5 782
2017	13 081	7 652	5 429
2016	12 397	7 245	5 152
2015	12 030	6 922	5 108
2014	11 645 Rc	6 589 Rc	5 056 Rc
2013	11 448 Rc	6 414 Rc	5 034 Rc
<b>SECÇÃO A - AGRICULTURA, PRODUÇÃO ANIMAL, CAÇA, FLORESTA E PESCA</b>			
2018	956	917	39
2017	917	884	33
2016	904	868	36
2015	913	881	32
2014	866 Rc	839 Rc	27 Rc
2013	791 Rc	762 Rc	29 Rc
<b>SECÇÃO B - INDÚSTRIAS EXTRATIVAS</b>			
2018	11	0	11
2017	11	0	11
2016	11	0	11
2015	11	0	11
2014	11 Rc	0 Rc	11 Rc
2013	11 Rc	0 Rc	11 Rc
<b>SECÇÃO C - INDÚSTRIAS TRANSFORMADORAS</b>			
2018	309	99	210
2017	303	97	206
2016	297	95	202
2015	307	95	212
2014	320 Rc	108 Rc	212 Rc
2013	325 Rc	104 Rc	221 Rc
<b>SECÇÃO D - ELETRICIDADE, GÁS, VAPOR, ÁGUA QUENTE E FRIA E AR FRIO</b>			
2018	34	26	8
2017	30	23	7
2016	30	23	7
2015	10	2	8
2014	9 Rc	0 Rc	9 Rc
2013	10 Rc	1 Rc	9 Rc
<b>SECÇÃO E - CAPTAÇÃO, TRATAMENTO E DISTRIBUIÇÃO DE ÁGUA; SANEAMENTO, GESTÃO DE RESÍDUOS E DESPOLUIÇÃO</b>			
2018	13	0	13
2017	15	0	15
2016	15	0	15
2015	13	0	13
2014	13 Rc	0 Rc	13 Rc
2013	13 Rc	0 Rc	13 Rc

**V.5 - Empresas não Financeiras, segundo a forma jurídica por sector de atividade económica e Município**  
 (Continuação)

Ano	Empresas		
	Forma jurídica		
	Total	Empresa individual	Sociedade
	N.º	N.º	N.º
<b>SECÇÃO F - CONSTRUÇÃO</b>			
2018	511	102	409
2017	502	101	401
2016	476	88	388
2015	489	88	401
2014	520 Rc	101 Rc	419 Rc
2013	547 Rc	111 Rc	436 Rc
<b>SECÇÃO G - COMÉRCIO POR GROSSO E A RETALHO; REPARAÇÃO DE VEÍCULOS AUTOMÓVEIS E MOTOCICLOS</b>			
2018	1 964	629	1 335
2017	1 967	660	1 307
2016	1 942	674	1 268
2015	1 961	673	1 288
2014	1 985 Rc	695 Rc	1 290 Rc
2013	2 051 Rc	736 Rc	1 315 Rc
<b>SECÇÃO H - TRANSPORTES E ARMAZENAGEM</b>			
2018	397	39	358
2017	388	35	353
2016	399	33	366
2015	396	23	373
2014	424 Rc	23 Rc	401 Rc
2013	449 Rc	32 Rc	417 Rc
<b>SECÇÃO I - ALOJAMENTO, RESTAURAÇÃO E SIMILARES</b>			
2018	1 727	773	954
2017	1 522	658	864
2016	1 304	487	817
2015	1 162	378	784
2014	1 062 Rc	301 Rc	761 Rc
2013	996 Rc	277 Rc	719 Rc
<b>SECÇÃO J - ATIVIDADES DE INFORMAÇÃO E DE COMUNICAÇÃO</b>			
2018	245	56	189
2017	231	54	177
2016	194	43	151
2015	189	49	140
2014	184 Rc	47 Rc	137 Rc
2013	166 Rc	46 Rc	120 Rc
<b>SECÇÃO L - ATIVIDADES IMOBILIÁRIAS</b>			
2018	663	55	608
2017	614	48	566
2016	551	50	501
2015	507	47	460
2014	481 Rc	34 Rc	447 Rc
2013	493 Rc	36 Rc	457 Rc

**V.5 - Empresas não Financeiras, segundo a forma jurídica por sector de atividade económica e Município**  
(Continuação)

Ano	Empresas		
	Forma jurídica		
	Total	Empresa individual	Sociedade
	N.º	N.º	N.º
<b>SECÇÃO M - ATIVIDADES DE CONSULTORIA, CIENTÍFICAS, TÉCNICAS E SIMILARES</b>			
2018	1 584	908	676
2017	1 464	887	577
2016	1 361	845	516
2015	1 326	817	509
2014	1 286 Rc	795 Rc	491 Rc
2013	1 264 Rc	773 Rc	491 Rc
<b>SECÇÃO N - ATIVIDADES ADMINISTRATIVAS E DOS SERVIÇOS DE APOIO</b>			
2018	2 460	2 216	244
2017	2 387	2 173	214
2016	2 259	2 058	201
2015	2 065	1 862	203
2014	1 860 Rc	1 668 Rc	192 Rc
2013	1 742 Rc	1 564 Rc	178 Rc
<b>SECÇÃO P - EDUCAÇÃO</b>			
2018	491	431	60
2017	491	439	52
2016	495	443	52
2015	549	496	53
2014	569 Rc	512 Rc	57 Rc
2013	566 Rc	515 Rc	51 Rc
<b>SECÇÃO Q - ATIVIDADES DE SAÚDE HUMANA E APOIO SOCIAL</b>			
2018	1 244	905	339
2017	1 173	853	320
2016	1 142	837	305
2015	1 114	816	298
2014	1 077 Rc	780 Rc	297 Rc
2013	1 035 Rc	752 Rc	283 Rc
<b>SECÇÃO R - ATIVIDADES ARTÍSTICAS, DE ESPETÁCULOS, DESPORTIVAS E RECREATIVAS</b>			
2018	535	372	163
2017	546	384	162
2016	507	361	146
2015	491	354	137
2014	451 Rc	331 Rc	120 Rc
2013	441 Rc	330 Rc	111 Rc
<b>SECÇÃO S - OUTRAS ATIVIDADES DE SERVIÇOS</b>			
2018	523	357	166
2017	520	356	164
2016	510	340	170
2015	527	341	186
2014	527 Rc	355 Rc	172 Rc
2013	548 Rc	375 Rc	173 Rc

**V.5 - Empresas não Financeiras, segundo a forma jurídica por sector de atividade económica e Município**  
 (Continuação)

Ano	Empresas		
	Forma jurídica		
	Total	Empresa individual	Sociedade
	N.º	N.º	N.º
<b>Machico</b>			
2018	1 513	1 059	454
2017	1 431	998	433
2016	1 343	929	414
2015	1 346	923	423
2014	1 305 Rc	857 Rc	448 Rc
2013	1 285 Rc	843 Rc	442 Rc
<b>SECÇÃO A - AGRICULTURA, PRODUÇÃO ANIMAL, CAÇA, FLORESTA E PESCA</b>			
2018	166	141	25
2017	155	132	23
2016	167	147	20
2015	147	125	22
2014	142 Rc	121 Rc	21 Rc
2013	123 Rc	105 Rc	18 Rc
<b>SECÇÃO B - INDÚSTRIAS EXTRATIVAS</b>			
2018	0	0	0
2017	0	0	0
2016	0	0	0
2015	0	0	0
2014	0 Rc	0 Rc	0 Rc
2013	1 Rc	0 Rc	1 Rc
<b>SECÇÃO C - INDÚSTRIAS TRANSFORMADORAS</b>			
2018	62	15	47
2017	63	15	48
2016	64	18	46
2015	58	14	44
2014	70 Rc	18 Rc	52 Rc
2013	67 Rc	17 Rc	50 Rc
<b>SECÇÃO D - ELETRICIDADE, GÁS, VAPOR, ÁGUA QUENTE E FRIA E AR FRIO</b>			
2018	3	0	3
2017	3	0	3
2016	2	0	2
2015	2	0	2
2014	2 Rc	0 Rc	2 Rc
2013	2 Rc	0 Rc	2 Rc
<b>SECÇÃO E - CAPTAÇÃO, TRATAMENTO E DISTRIBUIÇÃO DE ÁGUA; SANEAMENTO, GESTÃO DE RESÍDUOS E DESPOLUIÇÃO</b>			
2018	3	0	3
2017	4	0	4
2016	4	0	4
2015	3	0	3
2014	4 Rc	0 Rc	4 Rc
2013	4 Rc	0 Rc	4 Rc

**V.5 - Empresas não Financeiras, segundo a forma jurídica por sector de atividade económica e Município**  
(Continuação)

Ano	Empresas		
	Forma jurídica		
	Total	Empresa individual	Sociedade
	N.º	N.º	N.º
<b>SECÇÃO F - CONSTRUÇÃO</b>			
2018	107	30	77
2017	97	25	72
2016	94	20	74
2015	98	20	78
2014	114 Rc	26 Rc	88 Rc
2013	116 Rc	25 Rc	91 Rc
<b>SECÇÃO G - COMÉRCIO POR GROSSO E A RETALHO; REPARAÇÃO DE VEÍCULOS AUTOMÓVEIS E MOTOCICLOS</b>			
2018	224	127	97
2017	218	120	98
2016	211	117	94
2015	233	145	88
2014	230 Rc	135 Rc	95 Rc
2013	231 Rc	142 Rc	89 Rc
<b>SECÇÃO H - TRANSPORTES E ARMAZENAGEM</b>			
2018	69	36	33
2017	63	30	33
2016	66	31	35
2015	67	27	40
2014	66 Rc	24 Rc	42 Rc
2013	73 Rc	26 Rc	47 Rc
<b>SECÇÃO I - ALOJAMENTO, RESTAURAÇÃO E SIMILARES</b>			
2018	251	164	87
2017	225	144	81
2016	202	127	75
2015	200	121	79
2014	188 Rc	113 Rc	75 Rc
2013	172 Rc	98 Rc	74 Rc
<b>SECÇÃO J - ATIVIDADES DE INFORMAÇÃO E DE COMUNICAÇÃO</b>			
2018	9	5	4
2017	8	6	2
2016	7	6	1
2015	7	5	2
2014	6 Rc	4 Rc	2 Rc
2013	4 Rc	3 Rc	1 Rc
<b>SECÇÃO L - ATIVIDADES IMOBILIÁRIAS</b>			
2018	31	17	14
2017	27	14	13
2016	20	12	8
2015	21	12	9
2014	19 Rc	9 Rc	10 Rc
2013	26 Rc	15 Rc	11 Rc

**V.5 - Empresas não Financeiras, segundo a forma jurídica por sector de atividade económica e Município**  
 (Continuação)

Ano	Empresas		
	Forma jurídica		
	Total	Empresa individual	Sociedade
	N.º	N.º	N.º
<b>SECÇÃO M - ATIVIDADES DE CONSULTORIA, CIENTÍFICAS, TÉCNICAS E SIMILARES</b>			
2018	76	56	20
2017	70	55	15
2016	64	47	17
2015	65	46	19
2014	66 Rc	47 Rc	19 Rc
2013	67 Rc	51 Rc	16 Rc
<b>SECÇÃO N - ATIVIDADES ADMINISTRATIVAS E DOS SERVIÇOS DE APOIO</b>			
2018	228	217	11
2017	231	223	8
2016	199	191	8
2015	208	200	8
2014	179 Rc	170 Rc	9 Rc
2013	173 Rc	164 Rc	9 Rc
<b>SECÇÃO P - EDUCAÇÃO</b>			
2018	41	39	2
2017	39	37	2
2016	34	32	2
2015	40	38	2
2014	37 Rc	34 Rc	3 Rc
2013	37 Rc	34 Rc	3 Rc
<b>SECÇÃO Q - ATIVIDADES DE SAÚDE HUMANA E APOIO SOCIAL</b>			
2018	124	111	13
2017	117	104	13
2016	103	92	11
2015	96	86	10
2014	87 Rc	78 Rc	9 Rc
2013	91 Rc	81 Rc	10 Rc
<b>SECÇÃO R - ATIVIDADES ARTÍSTICAS, DE ESPETÁCULOS, DESPORTIVAS E RECREATIVAS</b>			
2018	48	36	12
2017	48	36	12
2016	46	35	11
2015	39	29	10
2014	31 Rc	22 Rc	9 Rc
2013	33 Rc	24 Rc	9 Rc
<b>SECÇÃO S - OUTRAS ATIVIDADES DE SERVIÇOS</b>			
2018	71	65	6
2017	63	57	6
2016	60	54	6
2015	62	55	7
2014	64 Rc	56 Rc	8 Rc
2013	65 Rc	58 Rc	7 Rc

**V.5 - Empresas não Financeiras, segundo a forma jurídica por sector de atividade económica e Município**  
(Continuação)

Ano	Empresas		
	Forma jurídica		
	Total	Empresa individual	Sociedade
	N.º	N.º	N.º
<b>Ponta do Sol</b>			
2018	1 408	1 203	205
2017	1 302	1 105	197
2016	1 244	1 048	196
2015	1 160	972	188
2014	1 154 Rc	965 Rc	189 Rc
2013	1 109 Rc	920 Rc	189 Rc
<b>SECÇÃO A - AGRICULTURA, PRODUÇÃO ANIMAL, CAÇA, FLORESTA E PESCA</b>			
2018	793	784	9
2017	760	752	8
2016	746	737	9
2015	716	707	9
2014	694 Rc	685 Rc	9 Rc
2013	617 Rc	611 Rc	6 Rc
<b>SECÇÃO B - INDÚSTRIAS EXTRATIVAS</b>			
2018	0	0	0
2017	0	0	0
2016	1	0	1
2015	1	0	1
2014	3 Rc	2 Rc	1 Rc
2013	3 Rc	2 Rc	1 Rc
<b>SECÇÃO C - INDÚSTRIAS TRANSFORMADORAS</b>			
2018	24	9	15
2017	23	8	15
2016	24	8	16
2015	23	7	16
2014	23 Rc	6 Rc	17 Rc
2013	25 Rc	7 Rc	18 Rc
<b>SECÇÃO D - ELETRICIDADE, GÁS, VAPOR, ÁGUA QUENTE E FRIA E AR FRIO</b>			
2018	8	7	1
2017	6	6	0
2016	7	7	0
2015	0	0	0
2014	0 Rc	0 Rc	0 Rc
2013	0 Rc	0 Rc	0 Rc
<b>SECÇÃO E - CAPTAÇÃO, TRATAMENTO E DISTRIBUIÇÃO DE ÁGUA; SANEAMENTO, GESTÃO DE RESÍDUOS E DESPOLUIÇÃO</b>			
2018	0	0	0
2017	1	0	1
2016	1	0	1
2015	0	0	0
2014	0 Rc	0 Rc	0 Rc
2013	0 Rc	0 Rc	0 Rc

**V.5 - Empresas não Financeiras, segundo a forma jurídica por sector de atividade económica e Município**  
 (Continuação)

Ano	Empresas		
	Forma jurídica		
	Total	Empresa individual	Sociedade
	N.º	N.º	N.º
<b>SECÇÃO F - CONSTRUÇÃO</b>			
2018	65	28	37
2017	53	20	33
2016	51	17	34
2015	48	13	35
2014	45 Rc	15 Rc	30 Rc
2013	68 Rc	33 Rc	35 Rc
<b>SECÇÃO G - COMÉRCIO POR GROSSO E A RETALHO; REPARAÇÃO DE VEÍCULOS AUTOMÓVEIS E MOTOCICLOS</b>			
2018	111	68	43
2017	104	62	42
2016	103	58	45
2015	102	57	45
2014	112 Rc	69 Rc	43 Rc
2013	134 Rc	88 Rc	46 Rc
<b>SECÇÃO H - TRANSPORTES E ARMAZENAGEM</b>			
2018	30	14	16
2017	29	13	16
2016	26	12	14
2015	26	12	14
2014	26 Rc	10 Rc	16 Rc
2013	28 Rc	11 Rc	17 Rc
<b>SECÇÃO I - ALOJAMENTO, RESTAURAÇÃO E SIMILARES</b>			
2018	140	99	41
2017	115	75	40
2016	100	64	36
2015	76	47	29
2014	67 Rc	38 Rc	29 Rc
2013	72 Rc	43 Rc	29 Rc
<b>SECÇÃO J - ATIVIDADES DE INFORMAÇÃO E DE COMUNICAÇÃO</b>			
2018	6	5	1
2017	6	4	2
2016	3	2	1
2015	2	1	1
2014	4 Rc	2 Rc	2 Rc
2013	5 Rc	3 Rc	2 Rc
<b>SECÇÃO L - ATIVIDADES IMOBILIÁRIAS</b>			
2018	16	3	13
2017	14	2	12
2016	12	1	11
2015	12	1	11
2014	14 Rc	1 Rc	13 Rc
2013	12 Rc	1 Rc	11 Rc

**V.5 - Empresas não Financeiras, segundo a forma jurídica por sector de atividade económica e Município**  
(Continuação)

Ano	Empresas		
	Forma jurídica		
	Total	Empresa individual	Sociedade
	N.º	N.º	N.º
<b>SECÇÃO M - ATIVIDADES DE CONSULTORIA, CIENTÍFICAS, TÉCNICAS E SIMILARES</b>			
2018	38	27	11
2017	36	25	11
2016	32	22	10
2015	27	17	10
2014	33 Rc	21 Rc	12 Rc
2013	32 Rc	21 Rc	11 Rc
<b>SECÇÃO N - ATIVIDADES ADMINISTRATIVAS E DOS SERVIÇOS DE APOIO</b>			
2018	81	77	4
2017	77	73	4
2016	62	58	4
2015	62	58	4
2014	64 Rc	60 Rc	4 Rc
2013	45 Rc	42 Rc	3 Rc
<b>SECÇÃO P - EDUCAÇÃO</b>			
2018	17	14	3
2017	16	13	3
2016	17	14	3
2015	15	11	4
2014	20 Rc	16 Rc	4 Rc
2013	18 Rc	15 Rc	3 Rc
<b>SECÇÃO Q - ATIVIDADES DE SAÚDE HUMANA E APOIO SOCIAL</b>			
2018	19	19	0
2017	14	12	2
2016	15	13	2
2015	14	12	2
2014	12 Rc	10 Rc	2 Rc
2013	10 Rc	10 Rc	0 Rc
<b>SECÇÃO R - ATIVIDADES ARTÍSTICAS, DE ESPETÁCULOS, DESPORTIVAS E RECREATIVAS</b>			
2018	28	25	3
2017	23	21	2
2016	21	18	3
2015	17	14	3
2014	19 Rc	16 Rc	3 Rc
2013	20 Rc	18 Rc	2 Rc
<b>SECÇÃO S - OUTRAS ATIVIDADES DE SERVIÇOS</b>			
2018	32	24	8
2017	25	19	6
2016	23	17	6
2015	19	15	4
2014	18 Rc	14 Rc	4 Rc
2013	20 Rc	15 Rc	5 Rc

**V.5 - Empresas não Financeiras, segundo a forma jurídica por sector de atividade económica e Município**  
 (Continuação)

Ano	Empresas		
	Forma jurídica		
	Total	Empresa individual	Sociedade
	N.º	N.º	N.º
<b>Porto Moniz</b>			
2018	319	260	59
2017	307	253	54
2016	268	223	45
2015	271	225	46
2014	281 Rc	235 Rc	46 Rc
2013	292 Rc	240 Rc	52 Rc
<b>SECÇÃO A - AGRICULTURA, PRODUÇÃO ANIMAL, CAÇA, FLORESTA E PESCA</b>			
2018	103	102	1
2017	114	112	2
2016	109	107	2
2015	118	116	2
2014	126 Rc	124 Rc	2 Rc
2013	134 Rc	132 Rc	2 Rc
<b>SECÇÃO B - INDÚSTRIAS EXTRATIVAS</b>			
2018	0	0	0
2017	0	0	0
2016	0	0	0
2015	0	0	0
2014	0 Rc	0 Rc	0 Rc
2013	0 Rc	0 Rc	0 Rc
<b>SECÇÃO C - INDÚSTRIAS TRANSFORMADORAS</b>			
2018	6	2	4
2017	6	2	4
2016	6	2	4
2015	6	2	4
2014	6 Rc	2 Rc	4 Rc
2013	8 Rc	2 Rc	6 Rc
<b>SECÇÃO D - ELETRICIDADE, GÁS, VAPOR, ÁGUA QUENTE E FRIA E AR FRIO</b>			
2018	0	0	0
2017	0	0	0
2016	0	0	0
2015	0	0	0
2014	0 Rc	0 Rc	0 Rc
2013	0 Rc	0 Rc	0 Rc
<b>SECÇÃO E - CAPTAÇÃO, TRATAMENTO E DISTRIBUIÇÃO DE ÁGUA; SANEAMENTO, GESTÃO DE RESÍDUOS E DESPOLIÇÃO</b>			
2018	0	0	0
2017	0	0	0
2016	0	0	0
2015	0	0	0
2014	0 Rc	0 Rc	0 Rc
2013	0 Rc	0 Rc	0 Rc

**V.5 - Empresas não Financeiras, segundo a forma jurídica por sector de atividade económica e Município**  
(Continuação)

Ano	Empresas		
	Forma jurídica		
	Total	Empresa individual	Sociedade
	N.º	N.º	N.º
<b>SECÇÃO F - CONSTRUÇÃO</b>			
2018	11	3	8
2017	10	3	7
2016	8	3	5
2015	10	2	8
2014	10 Rc	2 Rc	8 Rc
2013	13 Rc	3 Rc	10 Rc
<b>SECÇÃO G - COMÉRCIO POR GROSSO E A RETALHO; REPARAÇÃO DE VEÍCULOS AUTOMÓVEIS E MOTOCICLOS</b>			
2018	32	27	5
2017	30	25	5
2016	33	28	5
2015	34	31	3
2014	33 Rc	29 Rc	4 Rc
2013	34 Rc	29 Rc	5 Rc
<b>SECÇÃO H - TRANSPORTES E ARMAZENAGEM</b>			
2018	7	3	4
2017	8	4	4
2016	6	4	2
2015	7	3	4
2014	9 Rc	5 Rc	4 Rc
2013	11 Rc	6 Rc	5 Rc
<b>SECÇÃO I - ALOJAMENTO, RESTAURAÇÃO E SIMILARES</b>			
2018	73	48	25
2017	66	42	24
2016	50	30	20
2015	48	28	20
2014	48 Rc	28 Rc	20 Rc
2013	47 Rc	26 Rc	21 Rc
<b>SECÇÃO J - ATIVIDADES DE INFORMAÇÃO E DE COMUNICAÇÃO</b>			
2018	3	0	3
2017	3	0	3
2016	1	0	1
2015	0	0	0
2014	0 Rc	0 Rc	0 Rc
2013	0 Rc	0 Rc	0 Rc
<b>SECÇÃO L - ATIVIDADES IMOBILIÁRIAS</b>			
2018	4	1	3
2017	2	0	2
2016	6	3	3
2015	5	2	3
2014	3 Rc	1 Rc	2 Rc
2013	2 Rc	1 Rc	1 Rc

**V.5 - Empresas não Financeiras, segundo a forma jurídica por sector de atividade económica e Município**  
 (Continuação)

Ano	Empresas		
	Forma jurídica		
	Total	Empresa individual	Sociedade
	N.º	N.º	N.º
<b>SECÇÃO M - ATIVIDADES DE CONSULTORIA, CIENTÍFICAS, TÉCNICAS E SIMILARES</b>			
2018	11	8	3
2017	9	8	1
2016	7	6	1
2015	7	6	1
2014	5 Rc	4 Rc	1 Rc
2013	5 Rc	4 Rc	1 Rc
<b>SECÇÃO N - ATIVIDADES ADMINISTRATIVAS E DOS SERVIÇOS DE APOIO</b>			
2018	36	36	0
2017	33	33	0
2016	20	20	0
2015	14	14	0
2014	21 Rc	21 Rc	0 Rc
2013	15 Rc	15 Rc	0 Rc
<b>SECÇÃO P - EDUCAÇÃO</b>			
2018	5	5	0
2017	4	4	0
2016	3	3	0
2015	2	2	0
2014	1 Rc	1 Rc	0 Rc
2013	1 Rc	1 Rc	0 Rc
<b>SECÇÃO Q - ATIVIDADES DE SAÚDE HUMANA E APOIO SOCIAL</b>			
2018	16	15	1
2017	12	11	1
2016	10	9	1
2015	9	9	0
2014	8 Rc	8 Rc	0 Rc
2013	9 Rc	9 Rc	0 Rc
<b>SECÇÃO R - ATIVIDADES ARTÍSTICAS, DE ESPETÁCULOS, DESPORTIVAS E RECREATIVAS</b>			
2018	5	3	2
2017	4	3	1
2016	2	2	0
2015	2	2	0
2014	4 Rc	4 Rc	0 Rc
2013	4 Rc	4 Rc	0 Rc
<b>SECÇÃO S - OUTRAS ATIVIDADES DE SERVIÇOS</b>			
2018	7	7	0
2017	6	6	0
2016	7	6	1
2015	9	8	1
2014	7 Rc	6 Rc	1 Rc
2013	9 Rc	8 Rc	1 Rc

**V.5 - Empresas não Financeiras, segundo a forma jurídica por sector de atividade económica e Município**  
(Continuação)

Ano	Empresas		
	Forma jurídica		
	Total	Empresa individual	Sociedade
	N.º	N.º	N.º
<b>Ribeira Brava</b>			
2018	1 173	881	292
2017	1 085	803	282
2016	1 040	770	270
2015	980	719	261
2014	955 Rc	678 Rc	277 Rc
2013	946 Rc	653 Rc	293 Rc
<b>SECÇÃO A - AGRICULTURA, PRODUÇÃO ANIMAL, CAÇA, FLORESTA E PESCA</b>			
2018	358	354	4
2017	352	348	4
2016	342	338	4
2015	320	316	4
2014	315 Rc	312 Rc	3 Rc
2013	295 Rc	293 Rc	2 Rc
<b>SECÇÃO B - INDÚSTRIAS EXTRATIVAS</b>			
2018	0	0	0
2017	0	0	0
2016	0	0	0
2015	0	0	0
2014	0 Rc	0 Rc	0 Rc
2013	0 Rc	0 Rc	0 Rc
<b>SECÇÃO C - INDÚSTRIAS TRANSFORMADORAS</b>			
2018	32	9	23
2017	30	7	23
2016	26	4	22
2015	30	7	23
2014	31 Rc	7 Rc	24 Rc
2013	31 Rc	7 Rc	24 Rc
<b>SECÇÃO D - ELETRICIDADE, GÁS, VAPOR, ÁGUA QUENTE E FRIA E AR FRIO</b>			
2018	1	1	0
2017	1	1	0
2016	1	1	0
2015	0	0	0
2014	0 Rc	0 Rc	0 Rc
2013	0 Rc	0 Rc	0 Rc
<b>SECÇÃO E - CAPTAÇÃO, TRATAMENTO E DISTRIBUIÇÃO DE ÁGUA; SANEAMENTO, GESTÃO DE RESÍDUOS E DESPOLUIÇÃO</b>			
2018	0	0	0
2017	1	0	1
2016	1	0	1
2015	1	0	1
2014	1 Rc	0 Rc	1 Rc
2013	1 Rc	0 Rc	1 Rc

**V.5 - Empresas não Financeiras, segundo a forma jurídica por sector de atividade económica e Município**  
 (Continuação)

Ano	Empresas		
	Forma jurídica		
	Total	Empresa individual	Sociedade
	N.º	N.º	N.º
<b>SECÇÃO F - CONSTRUÇÃO</b>			
2018	68	26	42
2017	62	24	38
2016	60	21	39
2015	58	21	37
2014	65 Rc	21 Rc	44 Rc
2013	69 Rc	24 Rc	45 Rc
<b>SECÇÃO G - COMÉRCIO POR GROSSO E A RETALHO; REPARAÇÃO DE VEÍCULOS AUTOMÓVEIS E MOTOCICLOS</b>			
2018	151	77	74
2017	145	68	77
2016	139	67	72
2015	132	63	69
2014	129 Rc	58 Rc	71 Rc
2013	147 Rc	71 Rc	76 Rc
<b>SECÇÃO H - TRANSPORTES E ARMAZENAGEM</b>			
2018	58	25	33
2017	55	20	35
2016	56	19	37
2015	57	18	39
2014	63 Rc	15 Rc	48 Rc
2013	67 Rc	14 Rc	53 Rc
<b>SECÇÃO I - ALOJAMENTO, RESTAURAÇÃO E SIMILARES</b>			
2018	142	90	52
2017	125	79	46
2016	105	62	43
2015	95	58	37
2014	86 Rc	49 Rc	37 Rc
2013	80 Rc	39 Rc	41 Rc
<b>SECÇÃO J - ATIVIDADES DE INFORMAÇÃO E DE COMUNICAÇÃO</b>			
2018	7	4	3
2017	5	2	3
2016	5	3	2
2015	8	6	2
2014	9 Rc	7 Rc	2 Rc
2013	9 Rc	7 Rc	2 Rc
<b>SECÇÃO L - ATIVIDADES IMOBILIÁRIAS</b>			
2018	23	2	21
2017	20	1	19
2016	15	1	14
2015	17	1	16
2014	15 Rc	1 Rc	14 Rc
2013	16 Rc	1 Rc	15 Rc

**V.5 - Empresas não Financeiras, segundo a forma jurídica por sector de atividade económica e Município**  
(Continuação)

Ano	Empresas		
	Forma jurídica		
	Total	Empresa individual	Sociedade
	N.º	N.º	N.º
<b>SECÇÃO M - ATIVIDADES DE CONSULTORIA, CIENTÍFICAS, TÉCNICAS E SIMILARES</b>			
2018	55	43	12
2017	45	37	8
2016	47	39	8
2015	46	38	8
2014	44 Rc	35 Rc	9 Rc
2013	37 Rc	27 Rc	10 Rc
<b>SECÇÃO N - ATIVIDADES ADMINISTRATIVAS E DOS SERVIÇOS DE APOIO</b>			
2018	152	143	9
2017	131	123	8
2016	130	123	7
2015	109	103	6
2014	99 Rc	94 Rc	5 Rc
2013	88 Rc	83 Rc	5 Rc
<b>SECÇÃO P - EDUCAÇÃO</b>			
2018	25	21	4
2017	27	23	4
2016	24	20	4
2015	22	18	4
2014	26 Rc	22 Rc	4 Rc
2013	32 Rc	28 Rc	4 Rc
<b>SECÇÃO Q - ATIVIDADES DE SAÚDE HUMANA E APOIO SOCIAL</b>			
2018	47	42	5
2017	31	26	5
2016	41	36	5
2015	39	34	5
2014	33 Rc	28 Rc	5 Rc
2013	35 Rc	30 Rc	5 Rc
<b>SECÇÃO R - ATIVIDADES ARTÍSTICAS, DE ESPETÁCULOS, DESPORTIVAS E RECREATIVAS</b>			
2018	21	19	2
2017	23	20	3
2016	20	17	3
2015	20	18	2
2014	15 Rc	14 Rc	1 Rc
2013	13 Rc	12 Rc	1 Rc
<b>SECÇÃO S - OUTRAS ATIVIDADES DE SERVIÇOS</b>			
2018	33	25	8
2017	32	24	8
2016	28	19	9
2015	26	18	8
2014	24 Rc	15 Rc	9 Rc
2013	26 Rc	17 Rc	9 Rc

**V.5 - Empresas não Financeiras, segundo a forma jurídica por sector de atividade económica e Município**  
 (Continuação)

Ano	Empresas		
	Forma jurídica		
	Total	Empresa individual	Sociedade
	N.º	N.º	N.º
<b>Santa Cruz</b>			
2018	3 630	2 631	999
2017	3 431	2 522	909
2016	3 277	2 373	904
2015	3 186	2 288	898
2014	3 072 Rc	2 165 Rc	907 Rc
2013	2 970 Rc	2 073 Rc	897 Rc
<b>SECÇÃO A - AGRICULTURA, PRODUÇÃO ANIMAL, CAÇA, FLORESTA E PESCA</b>			
2018	251	218	33
2017	239	209	30
2016	228	199	29
2015	227	201	26
2014	236 Rc	210 Rc	26 Rc
2013	222 Rc	197 Rc	25 Rc
<b>SECÇÃO B - INDÚSTRIAS EXTRATIVAS</b>			
2018	0	0	0
2017	0	0	0
2016	0	0	0
2015	0	0	0
2014	0 Rc	0 Rc	0 Rc
2013	0 Rc	0 Rc	0 Rc
<b>SECÇÃO C - INDÚSTRIAS TRANSFORMADORAS</b>			
2018	132	61	71
2017	123	53	70
2016	122	58	64
2015	125	55	70
2014	117 Rc	47 Rc	70 Rc
2013	112 Rc	49 Rc	63 Rc
<b>SECÇÃO D - ELETRICIDADE, GÁS, VAPOR, ÁGUA QUENTE E FRIA E AR FRIO</b>			
2018	8	8	0
2017	5	5	0
2016	6	6	0
2015	1	1	0
2014	0 Rc	0 Rc	0 Rc
2013	0 Rc	0 Rc	0 Rc
<b>SECÇÃO E - CAPTAÇÃO, TRATAMENTO E DISTRIBUIÇÃO DE ÁGUA; SANEAMENTO, GESTÃO DE RESÍDUOS E DESPOLIÇÃO</b>			
2018	3	0	3
2017	3	0	3
2016	3	0	3
2015	2	0	2
2014	2 Rc	0 Rc	2 Rc
2013	2 Rc	0 Rc	2 Rc

**V.5 - Empresas não Financeiras, segundo a forma jurídica por sector de atividade económica e Município**  
(Continuação)

Ano	Empresas		
	Forma jurídica		
	Total	Empresa individual	Sociedade
	N.º	N.º	N.º
<b>SECÇÃO F - CONSTRUÇÃO</b>			
2018	131	30	101
2017	130	33	97
2016	135	33	102
2015	142	36	106
2014	138 Rc	38 Rc	100 Rc
2013	152 Rc	38 Rc	114 Rc
<b>SECÇÃO G - COMÉRCIO POR GROSSO E A RETALHO; REPARAÇÃO DE VEÍCULOS AUTOMÓVEIS E MOTOCICLOS</b>			
2018	490	262	228
2017	466	252	214
2016	465	246	219
2015	458	238	220
2014	439 Rc	215 Rc	224 Rc
2013	454 Rc	227 Rc	227 Rc
<b>SECÇÃO H - TRANSPORTES E ARMAZENAGEM</b>			
2018	134	23	111
2017	135	23	112
2016	134	21	113
2015	131	18	113
2014	138 Rc	21 Rc	117 Rc
2013	139 Rc	20 Rc	119 Rc
<b>SECÇÃO I - ALOJAMENTO, RESTAURAÇÃO E SIMILARES</b>			
2018	444	279	165
2017	399	250	149
2016	344	198	146
2015	322	170	152
2014	300 Rc	149 Rc	151 Rc
2013	271 Rc	140 Rc	131 Rc
<b>SECÇÃO J - ATIVIDADES DE INFORMAÇÃO E DE COMUNICAÇÃO</b>			
2018	34	19	15
2017	39	24	15
2016	34	18	16
2015	32	18	14
2014	31 Rc	18 Rc	13 Rc
2013	32 Rc	21 Rc	11 Rc
<b>SECÇÃO L - ATIVIDADES IMOBILIÁRIAS</b>			
2018	97	23	74
2017	57	16	41
2016	53	15	38
2015	46	13	33
2014	38 Rc	10 Rc	28 Rc
2013	42 Rc	11 Rc	31 Rc

**V.5 - Empresas não Financeiras, segundo a forma jurídica por sector de atividade económica e Município**  
 (Continuação)

Ano	Empresas		
	Forma jurídica		
	Total	Empresa individual	Sociedade
	N.º	N.º	N.º
<b>SECÇÃO M - ATIVIDADES DE CONSULTORIA, CIENTÍFICAS, TÉCNICAS E SIMILARES</b>			
2018	282	232	50
2017	279	232	47
2016	261	220	41
2015	241	206	35
2014	228 Rc	181 Rc	47 Rc
2013	228 Rc	177 Rc	51 Rc
<b>SECÇÃO N - ATIVIDADES ADMINISTRATIVAS E DOS SERVIÇOS DE APOIO</b>			
2018	816	783	33
2017	822	794	28
2016	756	728	28
2015	729	705	24
2014	660 Rc	635 Rc	25 Rc
2013	605 Rc	575 Rc	30 Rc
<b>SECÇÃO P - EDUCAÇÃO</b>			
2018	167	156	11
2017	156	145	11
2016	159	148	11
2015	182	170	12
2014	197 Rc	186 Rc	11 Rc
2013	191 Rc	180 Rc	11 Rc
<b>SECÇÃO Q - ATIVIDADES DE SAÚDE HUMANA E APOIO SOCIAL</b>			
2018	268	246	22
2017	248	230	18
2016	246	226	20
2015	226	207	19
2014	232 Rc	213 Rc	19 Rc
2013	214 Rc	194 Rc	20 Rc
<b>SECÇÃO R - ATIVIDADES ARTÍSTICAS, DE ESPETÁCULOS, DESPORTIVAS E RECREATIVAS</b>			
2018	163	118	45
2017	150	107	43
2016	159	115	44
2015	153	112	41
2014	149 Rc	109 Rc	40 Rc
2013	145 Rc	112 Rc	33 Rc
<b>SECÇÃO S - OUTRAS ATIVIDADES DE SERVIÇOS</b>			
2018	210	173	37
2017	180	149	31
2016	172	142	30
2015	169	138	31
2014	167 Rc	133 Rc	34 Rc
2013	161 Rc	132 Rc	29 Rc

**V.5 - Empresas não Financeiras, segundo a forma jurídica por sector de atividade económica e Município**  
(Continuação)

Ano	Empresas		
	Forma jurídica		
	Total	Empresa individual	Sociedade
	N.º	N.º	N.º
<b>Santana</b>			
2018	632	520	112
2017	595	486	109
2016	586	478	108
2015	598	493	105
2014	574 Rc	466 Rc	108 Rc
2013	568 Rc	458 Rc	110 Rc
<b>SECÇÃO A - AGRICULTURA, PRODUÇÃO ANIMAL, CAÇA, FLORESTA E PESCA</b>			
2018	222	217	5
2017	222	216	6
2016	227	223	4
2015	242	238	4
2014	230 Rc	226 Rc	4 Rc
2013	209 Rc	206 Rc	3 Rc
<b>SECÇÃO B - INDÚSTRIAS EXTRATIVAS</b>			
2018	1	0	1
2017	1	0	1
2016	2	0	2
2015	2	0	2
2014	1 Rc	0 Rc	1 Rc
2013	1 Rc	0 Rc	1 Rc
<b>SECÇÃO C - INDÚSTRIAS TRANSFORMADORAS</b>			
2018	23	13	10
2017	16	6	10
2016	15	6	9
2015	14	3	11
2014	17 Rc	6 Rc	11 Rc
2013	17 Rc	7 Rc	10 Rc
<b>SECÇÃO D - ELETRICIDADE, GÁS, VAPOR, ÁGUA QUENTE E FRIA E AR FRIO</b>			
2018	0	0	0
2017	0	0	0
2016	0	0	0
2015	0	0	0
2014	0 Rc	0 Rc	0 Rc
2013	0 Rc	0 Rc	0 Rc
<b>SECÇÃO E - CAPTAÇÃO, TRATAMENTO E DISTRIBUIÇÃO DE ÁGUA; SANEAMENTO, GESTÃO DE RESÍDUOS E DESPOLUIÇÃO</b>			
2018	0	0	0
2017	0	0	0
2016	0	0	0
2015	0	0	0
2014	0 Rc	0 Rc	0 Rc
2013	0 Rc	0 Rc	0 Rc

**V.5 - Empresas não Financeiras, segundo a forma jurídica por sector de atividade económica e Município**  
 (Continuação)

Ano	Empresas		
	Forma jurídica		
	Total	Empresa individual	Sociedade
	N.º	N.º	N.º
<b>SECÇÃO F - CONSTRUÇÃO</b>			
2018	31	12	19
2017	28	9	19
2016	28	11	17
2015	25	11	14
2014	27 Rc	11 Rc	16 Rc
2013	29 Rc	12 Rc	17 Rc
<b>SECÇÃO G - COMÉRCIO POR GROSSO E A RETALHO; REPARAÇÃO DE VEÍCULOS AUTOMÓVEIS E MOTOCICLOS</b>			
2018	82	57	25
2017	71	47	24
2016	76	49	27
2015	83	58	25
2014	78 Rc	53 Rc	25 Rc
2013	82 Rc	56 Rc	26 Rc
<b>SECÇÃO H - TRANSPORTES E ARMAZENAGEM</b>			
2018	16	8	8
2017	15	6	9
2016	14	5	9
2015	14	5	9
2014	18 Rc	7 Rc	11 Rc
2013	19 Rc	6 Rc	13 Rc
<b>SECÇÃO I - ALOJAMENTO, RESTAURAÇÃO E SIMILARES</b>			
2018	102	70	32
2017	101	70	31
2016	87	58	29
2015	81	52	29
2014	81 Rc	52 Rc	29 Rc
2013	85 Rc	55 Rc	30 Rc
<b>SECÇÃO J - ATIVIDADES DE INFORMAÇÃO E DE COMUNICAÇÃO</b>			
2018	1	1	0
2017	2	2	0
2016	2	2	0
2015	2	2	0
2014	1 Rc	1 Rc	0 Rc
2013	0 Rc	0 Rc	0 Rc
<b>SECÇÃO L - ATIVIDADES IMOBILIÁRIAS</b>			
2018	3	2	1
2017	1	1	0
2016	1	1	0
2015	3	3	0
2014	3 Rc	3 Rc	0 Rc
2013	3 Rc	3 Rc	0 Rc

**V.5 - Empresas não Financeiras, segundo a forma jurídica por sector de atividade económica e Município**  
(Continuação)

Ano	Empresas		
	Forma jurídica		
	Total	Empresa individual	Sociedade
	N.º	N.º	N.º
<b>SECÇÃO M - ATIVIDADES DE CONSULTORIA, CIENTÍFICAS, TÉCNICAS E SIMILARES</b>			
2018	23	19	4
2017	19	16	3
2016	18	13	5
2015	18	13	5
2014	14 Rc	11 Rc	3 Rc
2013	17 Rc	14 Rc	3 Rc
<b>SECÇÃO N - ATIVIDADES ADMINISTRATIVAS E DOS SERVIÇOS DE APOIO</b>			
2018	70	69	1
2017	62	61	1
2016	61	60	1
2015	61	60	1
2014	57 Rc	55 Rc	2 Rc
2013	58 Rc	56 Rc	2 Rc
<b>SECÇÃO P - EDUCAÇÃO</b>			
2018	11	11	0
2017	11	11	0
2016	9	9	0
2015	9	9	0
2014	11 Rc	11 Rc	0 Rc
2013	13 Rc	13 Rc	0 Rc
<b>SECÇÃO Q - ATIVIDADES DE SAÚDE HUMANA E APOIO SOCIAL</b>			
2018	26	24	2
2017	29	27	2
2016	31	29	2
2015	29	27	2
2014	24 Rc	22 Rc	2 Rc
2013	19 Rc	17 Rc	2 Rc
<b>SECÇÃO R - ATIVIDADES ARTÍSTICAS, DE ESPETÁCULOS, DESPORTIVAS E RECREATIVAS</b>			
2018	7	6	1
2017	7	6	1
2016	5	4	1
2015	5	4	1
2014	3 Rc	1 Rc	2 Rc
2013	3 Rc	2 Rc	1 Rc
<b>SECÇÃO S - OUTRAS ATIVIDADES DE SERVIÇOS</b>			
2018	14	11	3
2017	10	8	2
2016	10	8	2
2015	10	8	2
2014	9 Rc	7 Rc	2 Rc
2013	13 Rc	11 Rc	2 Rc

**V.5 - Empresas não Financeiras, segundo a forma jurídica por sector de atividade económica e Município**  
 (Continuação)

Ano	Empresas		
	Forma jurídica		
	Total	Empresa individual	Sociedade
	N.º	N.º	N.º
<b>São Vicente</b>			
2018	675	532	143
2017	630	502	128
2016	621	489	132
2015	597	463	134
2014	603 Rc	468 Rc	135 Rc
2013	597 Rc	461 Rc	136 Rc
<b>SECÇÃO A - AGRICULTURA, PRODUÇÃO ANIMAL, CAÇA, FLORESTA E PESCA</b>			
2018	277	271	6
2017	274	269	5
2016	280	273	7
2015	272	264	8
2014	276 Rc	269 Rc	7 Rc
2013	265 Rc	259 Rc	6 Rc
<b>SECÇÃO B - INDÚSTRIAS EXTRATIVAS</b>			
2018	0	0	0
2017	0	0	0
2016	0	0	0
2015	0	0	0
2014	0 Rc	0 Rc	0 Rc
2013	0 Rc	0 Rc	0 Rc
<b>SECÇÃO C - INDÚSTRIAS TRANSFORMADORAS</b>			
2018	14	6	8
2017	13	6	7
2016	12	5	7
2015	13	4	9
2014	12 Rc	4 Rc	8 Rc
2013	13 Rc	4 Rc	9 Rc
<b>SECÇÃO D - ELETRICIDADE, GÁS, VAPOR, ÁGUA QUENTE E FRIA E AR FRIO</b>			
2018	1	1	0
2017	1	1	0
2016	1	1	0
2015	0	0	0
2014	0 Rc	0 Rc	0 Rc
2013	0 Rc	0 Rc	0 Rc
<b>SECÇÃO E - CAPTAÇÃO, TRATAMENTO E DISTRIBUIÇÃO DE ÁGUA; SANEAMENTO, GESTÃO DE RESÍDUOS E DESPOLUIÇÃO</b>			
2018	0	0	0
2017	0	0	0
2016	0	0	0
2015	0	0	0
2014	0 Rc	0 Rc	0 Rc
2013	0 Rc	0 Rc	0 Rc

**V.5 - Empresas não Financeiras, segundo a forma jurídica por sector de atividade económica e Município**  
(Continuação)

Ano	Empresas		
	Forma jurídica		
	Total	Empresa individual	Sociedade
	N.º	N.º	N.º
<b>SECÇÃO F - CONSTRUÇÃO</b>			
2018	42	20	22
2017	37	16	21
2016	40	17	23
2015	41	18	23
2014	41 Rc	15 Rc	26 Rc
2013	41 Rc	15 Rc	26 Rc
<b>SECÇÃO G - COMÉRCIO POR GROSSO E A RETALHO; REPARAÇÃO DE VEÍCULOS AUTOMÓVEIS E MOTOCICLOS</b>			
2018	72	34	38
2017	66	29	37
2016	76	35	41
2015	71	32	39
2014	75 Rc	38 Rc	37 Rc
2013	86 Rc	50 Rc	36 Rc
<b>SECÇÃO H - TRANSPORTES E ARMAZENAGEM</b>			
2018	14	4	10
2017	12	2	10
2016	12	2	10
2015	14	3	11
2014	13 Rc	3 Rc	10 Rc
2013	14 Rc	3 Rc	11 Rc
<b>SECÇÃO I - ALOJAMENTO, RESTAURAÇÃO E SIMILARES</b>			
2018	127	89	38
2017	110	78	32
2016	91	63	28
2015	75	48	27
2014	75 Rc	45 Rc	30 Rc
2013	69 Rc	40 Rc	29 Rc
<b>SECÇÃO J - ATIVIDADES DE INFORMAÇÃO E DE COMUNICAÇÃO</b>			
2018	1	0	1
2017	1	1	0
2016	2	2	0
2015	2	2	0
2014	0 Rc	0 Rc	0 Rc
2013	0 Rc	0 Rc	0 Rc
<b>SECÇÃO L - ATIVIDADES IMOBILIÁRIAS</b>			
2018	7	4	3
2017	7	4	3
2016	7	4	3
2015	7	3	4
2014	5 Rc	2 Rc	3 Rc
2013	5 Rc	2 Rc	3 Rc

**V.5 - Empresas não Financeiras, segundo a forma jurídica por sector de atividade económica e Município**  
 (Continuação)

Ano	Empresas		
	Forma jurídica		
	Total	Empresa individual	Sociedade
	N.º	N.º	N.º
<b>SECÇÃO M - ATIVIDADES DE CONSULTORIA, CIENTÍFICAS, TÉCNICAS E SIMILARES</b>			
2018	25	19	6
2017	26	21	5
2016	19	15	4
2015	21	18	3
2014	19 Rc	16 Rc	3 Rc
2013	18 Rc	14 Rc	4 Rc
<b>SECÇÃO N - ATIVIDADES ADMINISTRATIVAS E DOS SERVIÇOS DE APOIO</b>			
2018	42	37	5
2017	34	29	5
2016	30	26	4
2015	39	33	6
2014	39 Rc	33 Rc	6 Rc
2013	36 Rc	30 Rc	6 Rc
<b>SECÇÃO P - EDUCAÇÃO</b>			
2018	8	6	2
2017	7	5	2
2016	6	4	2
2015	10	8	2
2014	11 Rc	9 Rc	2 Rc
2013	13 Rc	10 Rc	3 Rc
<b>SECÇÃO Q - ATIVIDADES DE SAÚDE HUMANA E APOIO SOCIAL</b>			
2018	19	18	1
2017	21	21	0
2016	21	21	0
2015	14	14	0
2014	15 Rc	15 Rc	0 Rc
2013	17 Rc	17 Rc	0 Rc
<b>SECÇÃO R - ATIVIDADES ARTÍSTICAS, DE ESPETÁCULOS, DESPORTIVAS E RECREATIVAS</b>			
2018	9	6	3
2017	6	5	1
2016	11	8	3
2015	7	5	2
2014	10 Rc	8 Rc	2 Rc
2013	8 Rc	6 Rc	2 Rc
<b>SECÇÃO S - OUTRAS ATIVIDADES DE SERVIÇOS</b>			
2018	17	17	0
2017	15	15	0
2016	13	13	0
2015	11	11	0
2014	12 Rc	11 Rc	1 Rc
2013	12 Rc	11 Rc	1 Rc

**V.5 - Empresas não Financeiras, segundo a forma jurídica por sector de atividade económica e Município**  
(Continuação)

Ano	Empresas		
	Forma jurídica		
	Total	Empresa individual	Sociedade
	N.º	N.º	N.º
<b>Porto Santo</b>			
2018	479	341	138
2017	462	324	138
2016	469	334	135
2015	451	306	145
2014	446 Rc	298 Rc	148 Rc
2013	467 Rc	320 Rc	147 Rc
<b>SECÇÃO A - AGRICULTURA, PRODUÇÃO ANIMAL, CAÇA, FLORESTA E PESCA</b>			
2018	20	17	3
2017	18	15	3
2016	20	17	3
2015	17	14	3
2014	17 Rc	14 Rc	3 Rc
2013	19 Rc	16 Rc	3 Rc
<b>SECÇÃO B - INDÚSTRIAS EXTRATIVAS</b>			
2018	1	0	1
2017	1	0	1
2016	1	0	1
2015	1	0	1
2014	2 Rc	1 Rc	1 Rc
2013	2 Rc	1 Rc	1 Rc
<b>SECÇÃO C - INDÚSTRIAS TRANSFORMADORAS</b>			
2018	14	6	8
2017	16	8	8
2016	15	7	8
2015	13	5	8
2014	12 Rc	4 Rc	8 Rc
2013	14 Rc	6 Rc	8 Rc
<b>SECÇÃO D - ELETRICIDADE, GÁS, VAPOR, ÁGUA QUENTE E FRIA E AR FRIO</b>			
2018	2	2	0
2017	1	1	0
2016	1	1	0
2015	1	1	0
2014	0 Rc	0 Rc	0 Rc
2013	1 Rc	1 Rc	0 Rc
<b>SECÇÃO E - CAPTAÇÃO, TRATAMENTO E DISTRIBUIÇÃO DE ÁGUA; SANEAMENTO, GESTÃO DE RESÍDUOS E DESPOLUIÇÃO</b>			
2018	0	0	0
2017	0	0	0
2016	0	0	0
2015	0	0	0
2014	0 Rc	0 Rc	0 Rc
2013	0 Rc	0 Rc	0 Rc

**V.5 - Empresas não Financeiras, segundo a forma jurídica por sector de atividade económica e Município**  
 (Continuação)

Ano	Empresas		
	Forma jurídica		
	Total	Empresa individual	Sociedade
	N.º	N.º	N.º
<b>SECÇÃO F - CONSTRUÇÃO</b>			
2018	21	11	10
2017	18	8	10
2016	15	6	9
2015	17	6	11
2014	18 Rc	7 Rc	11 Rc
2013	20 Rc	9 Rc	11 Rc
<b>SECÇÃO G - COMÉRCIO POR GROSSO E A RETALHO; REPARAÇÃO DE VEÍCULOS AUTOMÓVEIS E MOTOCICLOS</b>			
2018	80	43	37
2017	76	41	35
2016	81	46	35
2015	83	45	38
2014	78 Rc	43 Rc	35 Rc
2013	82 Rc	47 Rc	35 Rc
<b>SECÇÃO H - TRANSPORTES E ARMAZENAGEM</b>			
2018	31	11	20
2017	30	9	21
2016	33	10	23
2015	31	8	23
2014	32 Rc	8 Rc	24 Rc
2013	31 Rc	7 Rc	24 Rc
<b>SECÇÃO I - ALOJAMENTO, RESTAURAÇÃO E SIMILARES</b>			
2018	107	80	27
2017	92	64	28
2016	93	66	27
2015	92	63	29
2014	89 Rc	56 Rc	33 Rc
2013	85 Rc	53 Rc	32 Rc
<b>SECÇÃO J - ATIVIDADES DE INFORMAÇÃO E DE COMUNICAÇÃO</b>			
2018	2	0	2
2017	3	2	1
2016	1	0	1
2015	1	0	1
2014	1 Rc	0 Rc	1 Rc
2013	1 Rc	0 Rc	1 Rc
<b>SECÇÃO L - ATIVIDADES IMOBILIÁRIAS</b>			
2018	11	2	9
2017	11	2	9
2016	13	4	9
2015	14	5	9
2014	16 Rc	6 Rc	10 Rc
2013	18 Rc	7 Rc	11 Rc

**V.5 - Empresas não Financeiras, segundo a forma jurídica por sector de atividade económica e Município**  
(Continuação)

Ano	Empresas		
	Forma jurídica		
	Total	Empresa individual	Sociedade
	N.º	N.º	N.º
<b>SECÇÃO M - ATIVIDADES DE CONSULTORIA, CIENTÍFICAS, TÉCNICAS E SIMILARES</b>			
2018	29	25	4
2017	32	28	4
2016	28	26	2
2015	31	27	4
2014	31 Rc	26 Rc	5 Rc
2013	37 Rc	32 Rc	5 Rc
<b>SECÇÃO N - ATIVIDADES ADMINISTRATIVAS E DOS SERVIÇOS DE APOIO</b>			
2018	95	89	6
2017	99	93	6
2016	95	88	7
2015	70	63	7
2014	70 Rc	63 Rc	7 Rc
2013	80 Rc	73 Rc	7 Rc
<b>SECÇÃO P - EDUCAÇÃO</b>			
2018	12	11	1
2017	9	8	1
2016	12	11	1
2015	19	18	1
2014	21 Rc	20 Rc	1 Rc
2013	21 Rc	21 Rc	0 Rc
<b>SECÇÃO Q - ATIVIDADES DE SAÚDE HUMANA E APOIO SOCIAL</b>			
2018	21	19	2
2017	21	18	3
2016	25	22	3
2015	22	19	3
2014	22 Rc	20 Rc	2 Rc
2013	22 Rc	20 Rc	2 Rc
<b>SECÇÃO R - ATIVIDADES ARTÍSTICAS, DE ESPETÁCULOS, DESPORTIVAS E RECREATIVAS</b>			
2018	20	14	6
2017	23	17	6
2016	28	24	4
2015	30	25	5
2014	28 Rc	23 Rc	5 Rc
2013	23 Rc	18 Rc	5 Rc
<b>SECÇÃO S - OUTRAS ATIVIDADES DE SERVIÇOS</b>			
2018	13	11	2
2017	12	10	2
2016	8	6	2
2015	9	7	2
2014	9 Rc	7 Rc	2 Rc
2013	11 Rc	9 Rc	2 Rc





**VI. INDICADORES DAS EMPRESAS NÃO  
FINANCEIRAS SEGUNDO O NÍVEL DE  
UTILIZAÇÃO DE TECNOLOGIA,  
2013-2018**

---



**VI.1 - Indicadores das empresas em sectores de alta e média-alta tecnologia (CAE Rev. 3)**

Ano	Empresas	Pessoal ao serviço	Volume de Negócios	VABpm	Nascimentos de empresas em sectores de alta e média-alta tecnologia	Proporção de empresas em sectores de alta e média-alta tecnologia	Proporção de pessoal ao serviço em sectores de alta e média-alta tecnologia	Proporção do volume de negócios das empresas em sectores de alta e média-alta tecnologia	Proporção do valor acrescentado bruto das empresas em sectores de alta e média-alta tecnologia	Proporção dos nascimentos de empresas em sectores de alta e média-alta tecnologia
	N.º	N.º	10 <sup>3</sup> Euros	10 <sup>3</sup> Euros	N.º	%	%	%	%	%
<b>TOTAL</b>										
2018	372	1 467	120 477	54 854	61	1,33	1,97	2,36	3,34	1,35
2017	357	1 290	114 697	54 105	75	1,35	1,86	2,45	3,59	1,76
2016	299	1 098	92 607	40 272	52	1,19	1,69	2,26	3,11	1,33
2015	292	988	93 195	42 999	51	1,20	1,59	2,39	3,67	1,31
2014	280	928	92 102	38 700	47 Rc	1,18 Rc	1,51 Rc	2,27 Rc	3,23 Rc	1,30 Rc
2013	271	845	76 166	35 908	45 Rc	1,17 Rc	1,38 Rc	1,93 Rc	3,20 Rc	0,73 Rc

Fonte: INE, Sistema de Contas Integradas das Empresas (SCIE)

## VI.2 - Indicadores das empresas de serviços intensivos em conhecimento de alta tecnologia (CAE Rev. 3)

Ano	Empresas	Pessoal ao serviço	Volume de Negócios	VABpm	Proporção de empresas de serviços intensivos em conhecimento de alta tecnologia no total dos serviços	Proporção de pessoal ao serviço em serviços intensivos em conhecimento de alta tecnologia no total do pessoal ao serviço em serviços	Proporção de volume de negócios em serviços intensivos em conhecimento de alta tecnologia no volume de negócios dos serviços	Proporção do valor acrescentado bruto dos serviços intensivos em conhecimento de alta tecnologia no valor acrescentado bruto dos serviços
	N.º	N.º	10 <sup>3</sup> Euros	10 <sup>3</sup> Euros	%	%	%	%
<b>TOTAL</b>								
2018	343	1 360	115 739	52 656	1,63	2,44	2,89	4,23
2017	330	1 185	110 343	52 291	1,67	2,28	3,00	4,61
2016	270	...	...	...	1,45	...	...	...
2015	261	...	...	...	1,46	...	...	...
2014	248	830	87 331	36 865	1,44 Rc	1,86 Rc	2,94 Rc	4,34 Rc
2013	239	754	72 782	34 591	1,41 Rc	1,68 Rc	2,57 Rc	4,40 Rc

Fonte: INE, Sistema de Contas Integradas das Empresas (SCIE)

**VI.3 - Indicadores das empresas com atividades de tecnologias da informação e da comunicação, TIC (CAE Rev. 3)**

Ano	Empresas	Pessoal ao serviço	Volume de Negócios	VABpm	Proporção de empresas com atividades de tecnologias da informação e da comunicação	Proporção de pessoal ao serviço em actividades de tecnologias da informação e da comunicação	Proporção do volume de negócios em actividades de tecnologias da informação e da comunicação	Proporção do valor acrescentado bruto das empresas com atividades de tecnologias da informação e da comunicação
	N.º	N.º	10 <sup>3</sup> Euros	10 <sup>3</sup> Euros	%	%	%	%
<b>TOTAL</b>								
2018	289	...	...	...	1,04	...	...	...
2017	284	...	...	...	1,08	...	...	...
2016	235	927	87 757	36 001	0,94	1,43	2,15	2,78
2015	218	819	89 024	40 598	0,89	1,31	2,28	3,46
2014	206	800	97 661	37 444	0,87 Rc	1,30 Rc	2,41 Rc	3,13 Rc
2013	204	744	92 392	35 772	0,88 Rc	1,21 Rc	2,34 Rc	3,18 Rc

Fonte: INE, Sistema de Contas Integradas das Empresas (SCIE)

## VI.4 - Indicadores das indústrias de alta e média-alta tecnologia nas empresas das indústrias transformadoras (CAE Rev. 3)

Ano	Empresas	Pessoal ao serviço	Volume de Negócios	VABpm	Proporção de empresas das indústrias de alta e média-alta tecnologia nas empresas das indústrias transformadoras	Proporção de pessoal ao serviço nas indústrias de alta e média-alta tecnologia no total do pessoal ao serviço nas indústrias transformadoras	Proporção do volume de negócios das indústrias de alta e média-alta tecnologia no volume de negócios das indústrias transformadoras	Proporção do valor acrescentado bruto das indústrias de alta e média-alta tecnologia no valor acrescentado bruto das indústrias transformadoras	Proporção do valor acrescentado bruto das indústrias de alta e média-alta tecnologia no valor acrescentado bruto total
	N.º	N.º	10 <sup>3</sup> Euros	10 <sup>3</sup> Euros	%	%	%	%	%
<b>TOTAL</b>									
2018	29	107	4 738	2 197	4,06	2,65	1,70	2,51	0,13
2017	27	105	4 354	1 813	3,93	2,73	1,64	2,14	0,12
2016	29	103	4 108	1 626	4,30	2,77	1,79	2,34	0,13
2015	31	115	5 303	1 910	4,53	3,07	2,24	2,84	0,16
2014	32	98	4 771	1 835	4,55 Rc	2,59 Rc	1,89	2,90 Rc	0,15
2013	32	91	3 385	1 316	4,52 Rc	2,33 Rc	1,39	2,01 Rc	0,12

Fonte: INE, Sistema de Contas Integradas das Empresas (SCIE)

### VI.5 - Indicadores das indústrias transformadoras com fatores competitivos avançados (CAE Rev. 3)

Ano	Empresas	Pessoal ao serviço	Volume de Negócios	VABpm	Proporção de empresas das indústrias transformadoras com factores competitivos avançados nas empresas das indústrias transformadoras	Proporção de pessoal ao serviço nas indústrias transformadoras com factores competitivos avançados no total do pessoal ao serviço nas indústrias transformadoras	Proporção do volume de negócios das indústrias transformadoras com factores competitivos avançados no volume de negócios das indústrias transformadoras	Proporção do valor acrescentado bruto das indústrias transformadoras com factores competitivos avançados no valor acrescentado bruto das indústrias transformadoras	Rácio entre a despesa em desenvolvimento e o volume de negócios das empresas com menos de 250 pessoas ao serviço das indústrias transformadoras
	N.º	N.º	10 <sup>3</sup> Euros	10 <sup>3</sup> Euros	%	%	%	%	%
<b>TOTAL</b>									
2018	270	1 183	86 468	27 242	37,76	29,32	30,98	31,12	0,03
2017	269	1 158	66 333	23 356	39,16	30,12	24,94	27,56	0,02
2016	273	1 131	56 550	18 170	40,50	30,42	24,61	26,15	0,03
2015	282	1 178	54 456	17 551	41,17	31,46	22,98	26,12	0,04
2014	293	1 126	56 148	17 507	41,68	29,79	22,30	27,64 Rc	0,05
2013	296	1 191	51 859	17 822	41,81	30,46	21,25	27,15 Rc	0,07

Fonte: INE, Sistema de Contas Integradas das Empresas (SCIE)

## VI.6 - Indicadores das indústrias de baixa tecnologia (CAE Rev. 3)

Ano	Empresas	Pessoal ao serviço	Volume de Negócios	VABpm	Proporção de empresas das indústrias de baixa tecnologia nas empresas das indústrias transformadoras	Proporção de pessoal ao serviço nas indústrias de baixa tecnologia no total do pessoal ao serviço nas indústrias transformadoras	Proporção do volume de negócios das indústrias de baixa tecnologia no volume de negócios das indústrias transformadoras	Proporção do valor acrescentado bruto das indústrias de baixa tecnologia no valor acrescentado bruto das indústrias transformadoras
	N.º	N.º	10 <sup>3</sup> Euros	10 <sup>3</sup> Euros	%	%	%	%
<b>TOTAL</b>								
2018	461	2 945	197 165	62 052	64,48	72,99	70,65	70,90
2017	435	2 775	203 641	62 977	63,32	72,19	76,55	74,32
2016	422	2 697	177 211	52 971	62,61	72,54	77,11	76,23
2015	426	2 692	187 072	51 505	62,19	71,90	78,93	76,66
2014	428	2 760	199 427	47 740	60,88	73,02 Rc	79,21	75,37 Rc
2013	432	2 849	196 374	49 974	61,02	72,86 Rc	80,46	76,13 Rc

Fonte: INE, Sistema de Contas Integradas das Empresas (SCIE)



**VII. INDICADORES DOS ESTABELE-  
CIMENTOS DAS EMPRESAS NÃO  
FINANCEIRAS,  
2013-2018**

---



**VII.1 - Indicadores dos Estabelecimentos das Empresas não Financeiras por sector de atividade económica e Município**  
(Continua)

Ano	Estabelecimentos	Pessoal ao serviço	Volume de negócios
	N.º	N.º	10 <sup>3</sup> Euros
<b>TOTAL</b>			
2018	29 779	81 475	5 835 410
2017	28 048	77 391	5 400 807
2016	26 705	72 978	4 843 970
2015	25 838	70 340	4 584 728
2014	25 068	66 834	4 655 201 Rc
2013	24 636	67 148	4 582 821
<b>SECTOR DE ATIVIDADE ECONÓMICA</b>			
<b>SECÇÃO A - AGRICULTURA, PRODUÇÃO ANIMAL, CAÇA, FLORESTA E PESCA</b>			
2018	4 838	5 847	85 527
2017	4 688	5 642	78 102
2016	4 653	5 542	68 206
2015	4 577	5 185	65 379
2014	4 532	5 110	61 820
2013	4 140	4 935	60 023
<b>SECÇÃO B - INDÚSTRIAS EXTRATIVAS</b>			
2018	19	69	7 697
2017	19	68	6 230
2016	20	68	5 995
2015	19	69	4 360
2014	21	71	3 977
2013	23	90	4 019
<b>SECÇÃO C - INDÚSTRIAS TRANSFORMADORAS</b>			
2018	789	4 037	336 638
2017	748	3 842	314 738
2016	740	3 703	277 608
2015	745	3 716	259 653
2014	764	3 709	244 351
2013	772	3 855	252 215
<b>SECÇÃO D - ELETRICIDADE, GÁS, VAPOR, ÁGUA QUENTE E FRIA E AR FRIO</b>			
2018	77	790	211 143
2017	64	799	202 207
2016	65	...	...
2015	21	...	...
2014	19	814	222 693
2013	22	...	...
<b>SECÇÃO E - CAPTAÇÃO, TRATAMENTO E DISTRIBUIÇÃO DE ÁGUA; SANEAMENTO, GESTÃO DE RESÍDUOS E DESPOLIÇÃO</b>			
2018	113	745	42 581
2017	116	744	43 719
2016	114	718	40 388
2015	30	849	39 990
2014	31	822	39 663
2013	36	506	41 700

**VII.1 - Indicadores dos Estabelecimentos das Empresas não Financeiras por sector de atividade económica e Município**  
(Continuação)

Ano	Estabelecimentos	Pessoal ao serviço	Volume de negócios
	N.º	N.º	10 <sup>3</sup> Euros
<b>SECÇÃO F - CONSTRUÇÃO</b>			
2018	1 267	8 880	554 509
2017	1 180	7 574	468 103
2016	1 138	6 911	497 567
2015	1 183	6 782	490 771
2014	1 232	6 399	584 440
2013	1 345	6 605	567 467
<b>SECÇÃO G - COMÉRCIO POR GROSSO E A RETALHO; REPARAÇÃO DE VEÍCULOS AUTOMÓVEIS E MOTOCICLOS</b>			
2018	4 290	15 749	2 374 899
2017	4 209	15 283	2 201 010
2016	4 185	14 769	1 958 501
2015	4 209	14 663	1 887 469
2014	4 215	14 460	1 928 493 Rc
2013	4 424	14 634	1 903 209
<b>SECÇÃO H - TRANSPORTES E ARMAZENAGEM</b>			
2018	961	3 980	416 472
2017	925	3 953	393 317
2016	940	4 010	369 697
2015	945	3 934	340 706
2014	990	3 978	365 941
2013	1 037	3 986	344 423
<b>SECÇÃO I - ALOJAMENTO, RESTAURAÇÃO E SIMILARES</b>			
2018	4 348	16 667	772 634
2017	3 672	15 585	744 852
2016	3 187	14 231	660 546
2015	2 905	13 108	571 895
2014	2 597	12 320	516 103
2013	2 466	11 818	478 469
<b>SECÇÃO J - ATIVIDADES DE INFORMAÇÃO E DE COMUNICAÇÃO</b>			
2018	379	1 296	142 396
2017	368	1 155	140 534
2016	312	964	115 559
2015	283	838	99 725
2014	273	785	110 136
2013	265	808	120 367
<b>SECÇÃO L - ATIVIDADES IMOBILIÁRIAS</b>			
2018	947	1 632	136 052
2017	835	1 459	128 951
2016	747	1 297	99 477
2015	695	1 184	100 547
2014	657	1 110	70 555
2013	683	1 148	80 250

**VII.1 - Indicadores dos Estabelecimentos das Empresas não Financeiras por sector de atividade económica e Município**  
(Continuação)

Ano	Estabelecimentos	Pessoal ao serviço	Volume de negócios
	N.º	N.º	10 <sup>3</sup> Euros
<b>SECÇÃO M - ATIVIDADES DE CONSULTORIA, CIENTÍFICAS, TÉCNICAS E SIMILARES</b>			
2018	2 291	4 240	193 739
2017	2 136	3 815	151 980
2016	1 970	3 388	119 030
2015	1 906	3 176	105 520
2014	1 855	3 124	102 044
2013	1 831	3 267	97 331
<b>SECÇÃO N - ATIVIDADES ADMINISTRATIVAS E DOS SERVIÇOS DE APOIO</b>			
2018	4 600	9 283	334 796
2017	4 468	9 613	313 323
2016	4 156	...	...
2015	3 871	...	...
2014	3 500	6 999	231 952
2013	3 261	...	...
<b>SECÇÃO P - EDUCAÇÃO</b>			
2018	864	1 770	16 327
2017	842	1 742	15 843
2016	836	1 714	15 904
2015	928	1 788	13 095
2014	980	1 868	13 760
2013	978	1 772	13 397
<b>SECÇÃO Q - ATIVIDADES DE SAÚDE HUMANA E APOIO SOCIAL</b>			
2018	1 963	2 893	120 782
2017	1 825	2 646	114 107
2016	1 785	2 541	102 321
2015	1 702	2 389	90 136
2014	1 649	2 297	90 969
2013	1 591	2 426	83 743
<b>SECÇÃO R - ATIVIDADES ARTÍSTICAS, DE ESPETÁCULOS, DESPORTIVAS E RECREATIVAS</b>			
2018	948	1 691	52 692
2017	935	1 639	49 486
2016	893	1 514	40 816
2015	845	1 419	47 291
2014	788	1 312	37 133
2013	775	1 307	35 424
<b>SECÇÃO S - OUTRAS ATIVIDADES DE SERVIÇOS</b>			
2018	1 085	1 906	36 524
2017	1 018	1 832	34 305
2016	964	1 764	33 740
2015	974	1 719	32 338
2014	965	1 656	31 170
2013	987	1 716	31 286

**VII.1 - Indicadores dos Estabelecimentos das Empresas não Financeiras por sector de atividade económica e Município**  
(Continuação)

Ano	Estabelecimentos	Pessoal ao serviço	Volume de negócios
	N.º	N.º	10 <sup>3</sup> Euros
<b>Calheta</b>			
2018	1 598	3 342	246 597
2017	1 437	4 135	230 977
2016	1 331	2 840	196 970
2015	1 247	2 550	209 302
2014	1 160	1 938	61 748
2013	1 136	1 907	57 432
<b>SECÇÃO A - AGRICULTURA, PRODUÇÃO ANIMAL, CAÇA, FLORESTA E PESCA</b>			
2018	545	583	5 098
2017	533	572	4 718
2016	543	579	4 356
2015	552	578	4 329
2014	569	596	4 318
2013	535	563	4 706
<b>SECÇÃO B - INDÚSTRIAS EXTRATIVAS</b>			
2018	0	0	0
2017	0	0	0
2016	0	0	0
2015	0	0	0
2014	0	0	0
2013	0	0	0
<b>SECÇÃO C - INDÚSTRIAS TRANSFORMADORAS</b>			
2018	28	175	7 767
2017	26	166	7 359
2016	21	160	6 948
2015	25	164	6 711
2014	25	167	6 076
2013	24	148	4 656
<b>SECÇÃO D - ELETRICIDADE, GÁS, VAPOR, ÁGUA QUENTE E FRIA E AR FRIO</b>			
2018	9	9	71
2017	7	...	...
2016	7	7	12
2015	0	0	0
2014	0	0	0
2013	2	...	...
<b>SECÇÃO E - CAPTAÇÃO, TRATAMENTO E DISTRIBUIÇÃO DE ÁGUA; SANEAMENTO, GESTÃO DE RESÍDUOS E DESPOLUIÇÃO</b>			
2018	6	6	118
2017	6	...	...
2016	6	7	170
2015	1	...	...
2014	1	...	...
2013	0	0	0

**VII.1 - Indicadores dos Estabelecimentos das Empresas não Financeiras por sector de atividade económica e Município**  
(Continuação)

Ano	Estabelecimentos	Pessoal ao serviço	Volume de negócios
	N.º	N.º	10 <sup>3</sup> Euros
<b>SECÇÃO F - CONSTRUÇÃO</b>			
2018	62	826	138 703
2017	58	1 799	121 134
2016	52	691	115 309
2015	52	659	143 279
2014	52	229	6 350
2013	52	247	7 027
<b>SECÇÃO G - COMÉRCIO POR GROSSO E A RETALHO; REPARAÇÃO DE VEÍCULOS AUTOMÓVEIS E MOTOCICLOS</b>			
2018	135	313	33 691
2017	121	274	30 933
2016	124	274	31 790
2015	117	264	26 924
2014	120	251	24 929
2013	119	243	24 463
<b>SECÇÃO H - TRANSPORTES E ARMAZENAGEM</b>			
2018	40	55	2 811
2017	38	49	2 058
2016	36	51	1 641
2015	34	41	1 968
2014	31	37	2 590
2013	31	38	1 678
<b>SECÇÃO I - ALOJAMENTO, RESTAURAÇÃO E SIMILARES</b>			
2018	463	971	31 568
2017	371	899	30 936
2016	287	735	24 360
2015	233	541	17 184
2014	146	382	12 307
2013	142	372	9 905
<b>SECÇÃO J - ATIVIDADES DE INFORMAÇÃO E DE COMUNICAÇÃO</b>			
2018	9	10	139
2017	9	10	457
2016	7	8	402
2015	4	...	...
2014	3	4	464
2013	4	4	367
<b>SECÇÃO L - ATIVIDADES IMOBILIÁRIAS</b>			
2018	27	25	11 122
2017	26	23	14 426
2016	19	19	5 672
2015	20	20	2 868
2014	15	...	...
2013	18	18	505

**VII.1 - Indicadores dos Estabelecimentos das Empresas não Financeiras por sector de atividade económica e Município**  
(Continuação)

Ano	Estabelecimentos	Pessoal ao serviço	Volume de negócios
	N.º	N.º	10 <sup>3</sup> Euros
<b>SECÇÃO M - ATIVIDADES DE CONSULTORIA, CIENTÍFICAS, TÉCNICAS E SIMILARES</b>			
2018	27	43	9 281
2017	30	45	12 763
2016	28	42	1 203
2015	23	37	1 334
2014	26	38	1 084
2013	29	43	687
<b>SECÇÃO N - ATIVIDADES ADMINISTRATIVAS E DOS SERVIÇOS DE APOIO</b>			
2018	126	164	4 004
2017	106	141	3 898
2016	96	128	3 365
2015	87	111	2 759
2014	83	103	1 912
2013	72	93	1 822
<b>SECÇÃO P - EDUCAÇÃO</b>			
2018	20	20	142
2017	15	15	87
2016	20	21	128
2015	20	21	153
2014	18	19	84
2013	20	...	...
<b>SECÇÃO Q - ATIVIDADES DE SAÚDE HUMANA E APOIO SOCIAL</b>			
2018	36	41	568
2017	28	34	532
2016	30	38	452
2015	29	35	416
2014	29	32	309
2013	31	42	622
<b>SECÇÃO R - ATIVIDADES ARTÍSTICAS, DE ESPETÁCULOS, DESPORTIVAS E RECREATIVAS</b>			
2018	35	56	1 121
2017	36	58	1 171
2016	30	46	814
2015	25	39	693
2014	20	31	554
2013	28	34	517
<b>SECÇÃO S - OUTRAS ATIVIDADES DE SERVIÇOS</b>			
2018	30	45	391
2017	27	37	366
2016	25	34	350
2015	25	34	318
2014	22	33	354
2013	29	39	377

**VII.1 - Indicadores dos Estabelecimentos das Empresas não Financeiras por sector de atividade económica e Município**  
(Continuação)

Ano	Estabelecimentos	Pessoal ao serviço	Volume de negócios
	N.º	N.º	10 <sup>3</sup> Euros
<b>Câmara de Lobos</b>			
2018	2 936	5 945	287 739
2017	2 781	5 459	275 814
2016	2 669	5 104	238 424
2015	2 622	5 059	217 602
2014	2 584	5 901	435 605 Rç
2013	2 469	5 777	447 594
<b>SECÇÃO A - AGRICULTURA, PRODUÇÃO ANIMAL, CAÇA, FLORESTA E PESCA</b>			
2018	1 137	1 340	29 314
2017	1 095	1 281	27 584
2016	1 079	1 246	25 064
2015	1 050	1 210	23 860
2014	1 057	1 220	22 482
2013	928	1 075	19 754
<b>SECÇÃO B - INDÚSTRIAS EXTRATIVAS</b>			
2018	2	...	...
2017	2	...	...
2016	2	...	...
2015	2	...	...
2014	2	...	...
2013	2	...	...
<b>SECÇÃO C - INDÚSTRIAS TRANSFORMADORAS</b>			
2018	77	583	41 243
2017	77	589	44 758
2016	78	596	41 162
2015	76	576	36 340
2014	75	619	37 729
2013	77	645	38 093
<b>SECÇÃO D - ELETRICIDADE, GÁS, VAPOR, ÁGUA QUENTE E FRIA E AR FRIO</b>			
2018	5	...	...
2017	4	14	6 033
2016	4	15	5 451
2015	2	...	...
2014	2	...	...
2013	2	...	...
<b>SECÇÃO E - CAPTAÇÃO, TRATAMENTO E DISTRIBUIÇÃO DE ÁGUA; SANEAMENTO, GESTÃO DE RESÍDUOS E DESPOLUIÇÃO</b>			
2018	13	19	1 261
2017	13	...	...
2016	10	...	...
2015	3	4	81
2014	3	4	81
2013	3	4	296

**VII.1 - Indicadores dos Estabelecimentos das Empresas não Financeiras por sector de atividade económica e Município**  
(Continuação)

Ano	Estabelecimentos	Pessoal ao serviço	Volume de negócios
	N.º	N.º	10 <sup>3</sup> Euros
<b>SECÇÃO F - CONSTRUÇÃO</b>			
2018	174	1 003	60 573
2017	155	800	58 642
2016	150	672	46 237
2015	164	734	40 585
2014	174	1 580	259 208
2013	214	1 617	279 129
<b>SECÇÃO G - COMÉRCIO POR GROSSO E A RETALHO; REPARAÇÃO DE VEÍCULOS AUTOMÓVEIS E MOTOCICLOS</b>			
2018	350	964	98 967
2017	328	904	92 954
2016	335	905	83 300
2015	344	951	79 899
2014	351	910	74 218 Rc
2013	374	947	71 132
<b>SECÇÃO H - TRANSPORTES E ARMAZENAGEM</b>			
2018	94	171	2 635
2017	89	164	2 310
2016	94	160	2 478
2015	99	162	2 625
2014	100	172	4 156
2013	105	165	4 243
<b>SECÇÃO I - ALOJAMENTO, RESTAURAÇÃO E SIMILARES</b>			
2018	232	693	25 379
2017	201	580	23 182
2016	187	527	19 408
2015	188	511	17 145
2014	184	554	15 058
2013	172	515	15 091
<b>SECÇÃO J - ATIVIDADES DE INFORMAÇÃO E DE COMUNICAÇÃO</b>			
2018	16	22	644
2017	14	15	327
2016	9	9	132
2015	9	9	167
2014	5	5	124
2013	9	9	136
<b>SECÇÃO L - ATIVIDADES IMOBILIÁRIAS</b>			
2018	34	52	2 224
2017	34	41	2 932
2016	29	37	2 385
2015	25	31	1 642
2014	30	36	1 431
2013	33	48	2 891

**VII.1 - Indicadores dos Estabelecimentos das Empresas não Financeiras por sector de atividade económica e Município**  
(Continuação)

Ano	Estabelecimentos	Pessoal ao serviço	Volume de negócios
	N.º	N.º	10 <sup>3</sup> Euros
<b>SECÇÃO M - ATIVIDADES DE CONSULTORIA, CIENTÍFICAS, TÉCNICAS E SIMILARES</b>			
2018	83	97	2 052
2017	69	81	1 467
2016	63	73	1 458
2015	59	67	1 089
2014	55	67	955
2013	52	64	1 155
<b>SECÇÃO N - ATIVIDADES ADMINISTRATIVAS E DOS SERVIÇOS DE APOIO</b>			
2018	380	451	8 865
2017	388	455	6 515
2016	357	405	3 119
2015	339	372	2 312
2014	277	305	2 315
2013	251	278	1 961
<b>SECÇÃO P - EDUCAÇÃO</b>			
2018	53	83	487
2017	57	94	509
2016	48	82	477
2015	52	78	428
2014	58	83	592
2013	55	61	366
<b>SECÇÃO Q - ATIVIDADES DE SAÚDE HUMANA E APOIO SOCIAL</b>			
2018	118	153	1 747
2017	98	128	1 759
2016	89	114	1 664
2015	82	107	1 452
2014	85	106	1 188
2013	83	106	996
<b>SECÇÃO R - ATIVIDADES ARTÍSTICAS, DE ESPETÁCULOS, DESPORTIVAS E RECREATIVAS</b>			
2018	65	71	601
2017	58	66	524
2016	55	63	420
2015	49	60	288
2014	51	59	320
2013	47	53	312
<b>SECÇÃO S - OUTRAS ATIVIDADES DE SERVIÇOS</b>			
2018	103	213	4 857
2017	99	215	4 444
2016	80	175	4 283
2015	79	159	4 039
2014	75	152	4 302
2013	62	154	4 335

**VII.1 - Indicadores dos Estabelecimentos das Empresas não Financeiras por sector de atividade económica e Município**  
(Continuação)

Ano	Estabelecimentos	Pessoal ao serviço	Volume de negócios
	N.º	N.º	10 <sup>3</sup> Euros
<b>Funchal</b>			
2018	14 800	47 918	3 678 147
2017	14 048	46 027	3 393 765
2016	13 328	44 114	3 075 840
2015	12 922	42 007	2 893 949
2014	12 507	39 381	2 936 986 Rc
2013	12 341	40 155	2 941 265
<b>SECÇÃO A - AGRICULTURA, PRODUÇÃO ANIMAL, CAÇA, FLORESTA E PESCA</b>			
2018	959	1 242	11 570
2017	919	1 177	9 294
2016	906	1 167	7 481
2015	914	983	5 878
2014	867	930	4 867
2013	792	1 096	6 605
<b>SECÇÃO B - INDÚSTRIAS EXTRATIVAS</b>			
2018	13	35	3 989
2017	13	36	3 286
2016	12	31	3 430
2015	12	32	1 799
2014	12	31	1 867
2013	11	28	1 529
<b>SECÇÃO C - INDÚSTRIAS TRANSFORMADORAS</b>			
2018	355	1 522	123 371
2017	334	1 518	94 298
2016	332	1 470	85 491
2015	338	1 514	90 735
2014	357	1 495	87 235
2013	364	1 643	98 382
<b>SECÇÃO D - ELETRICIDADE, GÁS, VAPOR, ÁGUA QUENTE E FRIA E AR FRIO</b>			
2018	38	691	158 005
2017	34	709	156 619
2016	34	732	139 336
2015	13	733	152 884
2014	12	745	171 172
2013	13	763	180 839
<b>SECÇÃO E - CAPTAÇÃO, TRATAMENTO E DISTRIBUIÇÃO DE ÁGUA; SANEAMENTO, GESTÃO DE RESÍDUOS E DESPOLIÇÃO</b>			
2018	28	240	11 133
2017	28	235	11 979
2016	28	238	10 626
2015	15	452	21 294
2014	15	429	14 196
2013	14	117	16 233

**VII.1 - Indicadores dos Estabelecimentos das Empresas não Financeiras por sector de atividade económica e Município**  
(Continuação)

Ano	Estabelecimentos	Pessoal ao serviço	Volume de negócios
	N.º	N.º	10 <sup>3</sup> Euros
<b>SECÇÃO F - CONSTRUÇÃO</b>			
2018	545	3 941	234 229
2017	525	3 123	192 005
2016	495	3 439	226 832
2015	512	2 829	180 987
2014	535	2 592	205 564
2013	562	2 524	181 577
<b>SECÇÃO G - COMÉRCIO POR GROSSO E A RETALHO; REPARAÇÃO DE VEÍCULOS AUTOMÓVEIS E MOTOCICLOS</b>			
2018	2 378	9 749	1 480 442
2017	2 403	9 641	1 378 298
2016	2 374	9 247	1 231 718
2015	2 396	9 110	1 183 666
2014	2 408	9 150	1 240 509 Rc
2013	2 503	9 182	1 242 397
<b>SECÇÃO H - TRANSPORTES E ARMAZENAGEM</b>			
2018	427	2 265	275 162
2017	415	2 270	262 581
2016	427	2 353	252 951
2015	426	2 256	221 992
2014	458	2 270	254 809
2013	485	2 513	265 079
<b>SECÇÃO I - ALOJAMENTO, RESTAURAÇÃO E SIMILARES</b>			
2018	2 061	10 270	527 256
2017	1 725	9 803	512 562
2016	1 498	9 116	462 077
2015	1 345	8 353	403 918
2014	1 213	7 811	365 698
2013	1 133	7 528	340 290
<b>SECÇÃO J - ATIVIDADES DE INFORMAÇÃO E DE COMUNICAÇÃO</b>			
2018	282	1 069	119 718
2017	268	929	117 865
2016	231	766	94 085
2015	214	714	95 737
2014	210	675	105 630
2013	197	689	115 741
<b>SECÇÃO L - ATIVIDADES IMOBILIÁRIAS</b>			
2018	691	1 307	113 986
2017	632	1 197	105 350
2016	568	1 066	85 912
2015	521	971	90 663
2014	495	911	62 621
2013	505	918	69 096

**VII.1 - Indicadores dos Estabelecimentos das Empresas não Financeiras por sector de atividade económica e Município**  
(Continuação)

Ano	Estabelecimentos	Pessoal ao serviço	Volume de negócios
	N.º	N.º	10 <sup>3</sup> Euros
<b>SECÇÃO M - ATIVIDADES DE CONSULTORIA, CIENTÍFICAS, TÉCNICAS E SIMILARES</b>			
2018	1 628	3 347	166 965
2017	1 509	2 976	124 885
2016	1 394	2 645	105 129
2015	1 360	2 488	92 714
2014	1 326	2 438	89 563
2013	1 303	2 552	86 092
<b>SECÇÃO N - ATIVIDADES ADMINISTRATIVAS E DOS SERVIÇOS DE APOIO</b>			
2018	2 542	6 799	270 540
2017	2 458	7 175	253 300
2016	2 323	6 819	216 531
2015	2 127	6 650	203 114
2014	1 925	5 118	193 853
2013	1 814	5 721	205 520
<b>SECÇÃO P - EDUCAÇÃO</b>			
2018	502	1 190	12 167
2017	499	1 185	11 791
2016	502	1 179	12 180
2015	556	1 220	9 748
2014	578	1 277	10 252
2013	576	1 189	10 391
<b>SECÇÃO Q - ATIVIDADES DE SAÚDE HUMANA E APOIO SOCIAL</b>			
2018	1 262	2 089	106 995
2017	1 194	1 909	99 466
2016	1 161	1 822	88 556
2015	1 130	1 728	78 074
2014	1 089	1 652	79 281
2013	1 049	1 781	72 502
<b>SECÇÃO R - ATIVIDADES ARTÍSTICAS, DE ESPETÁCULOS, DESPORTIVAS E RECREATIVAS</b>			
2018	546	1 187	43 721
2017	554	1 160	41 253
2016	514	1 049	34 278
2015	498	988	42 034
2014	458	907	31 983
2013	451	910	30 683
<b>SECÇÃO S - OUTRAS ATIVIDADES DE SERVIÇOS</b>			
2018	543	975	18 898
2017	538	984	18 935
2016	529	975	19 228
2015	545	986	18 712
2014	549	950	17 884
2013	569	1 001	18 310

**VII.1 - Indicadores dos Estabelecimentos das Empresas não Financeiras por sector de atividade económica e Município**  
(Continuação)

Ano	Estabelecimentos	Pessoal ao serviço	Volume de negócios
	N.º	N.º	10 <sup>3</sup> Euros
<b>Machico</b>			
2018	1 620	4 489	428 675
2017	1 532	3 893	403 161
2016	1 448	3 935	323 996
2015	1 438	3 958	315 846
2014	1 399	3 550	325 278 Rc
2013	1 375	3 603	292 625
<b>SECÇÃO A - AGRICULTURA, PRODUÇÃO ANIMAL, CAÇA, FLORESTA E PESCA</b>			
2018	168	330	7 084
2017	156	333	6 151
2016	168	331	4 522
2015	148	297	4 355
2014	143	298	5 106
2013	123	261	4 701
<b>SECÇÃO B - INDÚSTRIAS EXTRATIVAS</b>			
2018	0	0	0
2017	0	0	0
2016	0	0	0
2015	0	0	0
2014	0	0	0
2013	1	...	...
<b>SECÇÃO C - INDÚSTRIAS TRANSFORMADORAS</b>			
2018	66	476	46 992
2017	69	469	54 714
2016	72	402	39 469
2015	66	415	38 746
2014	76	412	45 603
2013	71	419	45 600
<b>SECÇÃO D - ELETRICIDADE, GÁS, VAPOR, ÁGUA QUENTE E FRIA E AR FRIO</b>			
2018	3	26	28 478
2017	3	26	25 072
2016	2	...	...
2015	2	...	...
2014	3	24	28 717
2013	2	...	...
<b>SECÇÃO E - CAPTAÇÃO, TRATAMENTO E DISTRIBUIÇÃO DE ÁGUA; SANEAMENTO, GESTÃO DE RESÍDUOS E DESPOLUIÇÃO</b>			
2018	17	62	4 400
2017	18	65	5 395
2016	18	66	4 162
2015	3	49	3 273
2014	4	50	4 911
2013	4	47	4 353

**VII.1 - Indicadores dos Estabelecimentos das Empresas não Financeiras por sector de atividade económica e Município**  
(Continuação)

Ano	Estabelecimentos	Pessoal ao serviço	Volume de negócios
	N.º	N.º	10 <sup>3</sup> Euros
<b>SECÇÃO F - CONSTRUÇÃO</b>			
2018	112	951	45 507
2017	101	579	31 252
2016	98	821	35 238
2015	103	867	36 278
2014	117	508	22 468
2013	119	611	29 808
<b>SECÇÃO G - COMÉRCIO POR GROSSO E A RETALHO; REPARAÇÃO DE VEÍCULOS AUTOMÓVEIS E MOTOCICLOS</b>			
2018	266	922	240 046
2017	258	817	219 349
2016	251	820	169 722
2015	271	815	166 325
2014	270	826	171 915 Rc
2013	275	810	133 800
<b>SECÇÃO H - TRANSPORTES E ARMAZENAGEM</b>			
2018	73	131	11 328
2017	67	128	19 536
2016	71	148	15 044
2015	72	151	14 162
2014	70	146	15 960
2013	78	163	16 217
<b>SECÇÃO I - ALOJAMENTO, RESTAURAÇÃO E SIMILARES</b>			
2018	277	711	24 134
2017	242	637	21 724
2016	222	588	19 366
2015	227	597	16 354
2014	216	581	15 075
2013	199	565	15 927
<b>SECÇÃO J - ATIVIDADES DE INFORMAÇÃO E DE COMUNICAÇÃO</b>			
2018	12	14	2 345
2017	11	13	2 266
2016	10	12	2 190
2015	8	10	516
2014	7	9	700
2013	5	9	511
<b>SECÇÃO L - ATIVIDADES IMOBILIÁRIAS</b>			
2018	31	38	837
2017	28	33	627
2016	21	22	461
2015	22	23	183
2014	20	20	191
2013	26	26	204

**VII.1 - Indicadores dos Estabelecimentos das Empresas não Financeiras por sector de atividade económica e Município**  
(Continuação)

Ano	Estabelecimentos	Pessoal ao serviço	Volume de negócios
	N.º	N.º	10 <sup>3</sup> Euros
<b>SECÇÃO M - ATIVIDADES DE CONSULTORIA, CIENTÍFICAS, TÉCNICAS E SIMILARES</b>			
2018	79	127	1 822
2017	73	115	1 412
2016	66	94	1 429
2015	66	107	2 093
2014	68	118	2 789
2013	67	115	2 569
<b>SECÇÃO N - ATIVIDADES ADMINISTRATIVAS E DOS SERVIÇOS DE APOIO</b>			
2018	229	255	5 942
2017	232	249	6 307
2016	200	...	...
2015	209	...	...
2014	180	195	4 429
2013	173	175	1 387
<b>SECÇÃO P - EDUCAÇÃO</b>			
2018	41	69	340
2017	39	67	281
2016	34	60	277
2015	40	67	298
2014	37	66	307
2013	37	69	342
<b>SECÇÃO Q - ATIVIDADES DE SAÚDE HUMANA E APOIO SOCIAL</b>			
2018	126	150	3 556
2017	121	144	3 412
2016	107	123	3 098
2015	100	115	2 820
2014	91	103	2 497
2013	95	113	2 467
<b>SECÇÃO R - ATIVIDADES ARTÍSTICAS, DE ESPETÁCULOS, DESPORTIVAS E RECREATIVAS</b>			
2018	49	63	1 423
2017	51	66	1 336
2016	48	58	933
2015	39	52	772
2014	31	43	875
2013	33	47	987
<b>SECÇÃO S - OUTRAS ATIVIDADES DE SERVIÇOS</b>			
2018	71	164	4 441
2017	63	152	4 327
2016	60	148	4 002
2015	62	146	3 737
2014	66	151	3 735
2013	67	149	3 520

**VII.1 - Indicadores dos Estabelecimentos das Empresas não Financeiras por sector de atividade económica e Município**  
(Continuação)

Ano	Estabelecimentos	Pessoal ao serviço	Volume de negócios
	N.º	N.º	10 <sup>3</sup> Euros
<b>Ponta do Sol</b>			
2018	1 447	2 233	74 061
2017	1 335	2 130	68 875
2016	1 277	1 996	58 556
2015	1 190	1 916	56 838
2014	1 174	1 870	54 401
2013	1 134	1 856	51 454
<b>SECÇÃO A - AGRICULTURA, PRODUÇÃO ANIMAL, CAÇA, FLORESTA E PESCA</b>			
2018	793	812	5 914
2017	760	775	5 724
2016	746	765	5 311
2015	716	738	4 369
2014	695	707	4 054
2013	618	629	3 289
<b>SECÇÃO B - INDÚSTRIAS EXTRATIVAS</b>			
2018	1	...	...
2017	1	...	...
2016	2	...	...
2015	2	...	...
2014	4	16	1 325
2013	4	16	1 177
<b>SECÇÃO C - INDÚSTRIAS TRANSFORMADORAS</b>			
2018	24	66	3 170
2017	23	61	2 601
2016	24	64	2 436
2015	23	63	2 888
2014	23	70	2 868
2013	25	81	2 328
<b>SECÇÃO D - ELETRICIDADE, GÁS, VAPOR, ÁGUA QUENTE E FRIA E AR FRIO</b>			
2018	8	8	1 135
2017	6	...	...
2016	7	7	15
2015	0	0	0
2014	0	0	0
2013	0	0	0
<b>SECÇÃO E - CAPTAÇÃO, TRATAMENTO E DISTRIBUIÇÃO DE ÁGUA; SANEAMENTO, GESTÃO DE RESÍDUOS E DESPOLUIÇÃO</b>			
2018	0	0	0
2017	1	...	...
2016	1	...	...
2015	0	0	0
2014	0	0	0
2013	0	0	0

**VII.1 - Indicadores dos Estabelecimentos das Empresas não Financeiras por sector de atividade económica e Município**  
(Continuação)

Ano	Estabelecimentos	Pessoal ao serviço	Volume de negócios
	N.º	N.º	10 <sup>3</sup> Euros
<b>SECÇÃO F - CONSTRUÇÃO</b>			
2018	65	263	11 943
2017	53	248	10 321
2016	51	226	7 830
2015	51	243	10 025
2014	48	226	7 557
2013	70	281	8 115
<b>SECÇÃO G - COMÉRCIO POR GROSSO E A RETALHO; REPARAÇÃO DE VEÍCULOS AUTOMÓVEIS E MOTOCICLOS</b>			
2018	121	385	31 163
2017	113	385	31 363
2016	111	335	26 964
2015	108	336	25 854
2014	120	321	26 736
2013	142	349	26 154
<b>SECÇÃO H - TRANSPORTES E ARMAZENAGEM</b>			
2018	35	58	1 001
2017	31	54	897
2016	28	50	1 051
2015	27	50	923
2014	27	51	981
2013	29	57	861
<b>SECÇÃO I - ALOJAMENTO, RESTAURAÇÃO E SIMILARES</b>			
2018	159	334	11 284
2017	131	310	10 746
2016	117	289	9 583
2015	92	244	7 496
2014	71	225	7 232
2013	80	211	6 374
<b>SECÇÃO J - ATIVIDADES DE INFORMAÇÃO E DE COMUNICAÇÃO</b>			
2018	6	6	97
2017	6	6	50
2016	3	3	35
2015	2	...	...
2014	4	4	26
2013	5	5	40
<b>SECÇÃO L - ATIVIDADES IMOBILIÁRIAS</b>			
2018	17	...	...
2017	14	16	1 272
2016	12	12	789
2015	12	12	612
2014	14	17	635
2013	12	13	933

**VII.1 - Indicadores dos Estabelecimentos das Empresas não Financeiras por sector de atividade económica e Município**  
(Continuação)

Ano	Estabelecimentos	Pessoal ao serviço	Volume de negócios
	N.º	N.º	10 <sup>3</sup> Euros
<b>SECÇÃO M - ATIVIDADES DE CONSULTORIA, CIENTÍFICAS, TÉCNICAS E SIMILARES</b>			
2018	38	52	1 092
2017	37	54	962
2016	33	43	652
2015	28	37	523
2014	33	44	681
2013	33	47	427
<b>SECÇÃO N - ATIVIDADES ADMINISTRATIVAS E DOS SERVIÇOS DE APOIO</b>			
2018	82	92	1 523
2017	78	92	1 443
2016	63	76	822
2015	63	80	891
2014	65	92	1 173
2013	46	71	710
<b>SECÇÃO P - EDUCAÇÃO</b>			
2018	18	27	165
2017	17	27	165
2016	18	27	108
2015	15	28	94
2014	20	33	153
2013	18	30	92
<b>SECÇÃO Q - ATIVIDADES DE SAÚDE HUMANA E APOIO SOCIAL</b>			
2018	19	19	114
2017	16	19	519
2016	17	20	474
2015	15	18	371
2014	13	14	412
2013	11	13	405
<b>SECÇÃO R - ATIVIDADES ARTÍSTICAS, DE ESPETÁCULOS, DESPORTIVAS E RECREATIVAS</b>			
2018	28	28	137
2017	23	23	115
2016	21	21	85
2015	17	17	74
2014	19	19	90
2013	20	20	82
<b>SECÇÃO S - OUTRAS ATIVIDADES DE SERVIÇOS</b>			
2018	33	52	828
2017	25	45	714
2016	23	43	655
2015	19	34	564
2014	18	31	478
2013	21	33	465

**VII.1 - Indicadores dos Estabelecimentos das Empresas não Financeiras por sector de atividade económica e Município**  
(Continuação)

Ano	Estabelecimentos	Pessoal ao serviço	Volume de negócios
	N.º	N.º	10³ Euros
<b>Porto Moniz</b>			
2018	334	609	17 310
2017	318	567	14 528
2016	278	502	15 539
2015	280	478	11 786
2014	290	481	10 328
2013	302	486	13 409
<b>SECÇÃO A - AGRICULTURA, PRODUÇÃO ANIMAL, CAÇA, FLORESTA E PESCA</b>			
2018	103	103	576
2017	114	114	537
2016	109	109	442
2015	118	118	508
2014	126	127	354
2013	134	134	291
<b>SECÇÃO B - INDÚSTRIAS EXTRATIVAS</b>			
2018	0	0	0
2017	0	0	0
2016	0	0	0
2015	0	0	0
2014	0	0	0
2013	0	0	0
<b>SECÇÃO C - INDÚSTRIAS TRANSFORMADORAS</b>			
2018	6	20	576
2017	6	19	550
2016	6	20	449
2015	6	20	405
2014	6	20	387
2013	8	25	464
<b>SECÇÃO D - ELETRICIDADE, GÁS, VAPOR, ÁGUA QUENTE E FRIA E AR FRIO</b>			
2018	0	0	0
2017	0	0	0
2016	0	0	0
2015	0	0	0
2014	0	0	0
2013	0	0	0
<b>SECÇÃO E - CAPTAÇÃO, TRATAMENTO E DISTRIBUIÇÃO DE ÁGUA; SANEAMENTO, GESTÃO DE RESÍDUOS E DESPOLUIÇÃO</b>			
2018	0	0	0
2017	0	0	0
2016	0	0	0
2015	0	0	0
2014	0	0	0
2013	0	0	0

**VII.1 - Indicadores dos Estabelecimentos das Empresas não Financeiras por sector de atividade económica e Município**  
(Continuação)

Ano	Estabelecimentos	Pessoal ao serviço	Volume de negócios
	N.º	N.º	10 <sup>3</sup> Euros
<b>SECÇÃO F - CONSTRUÇÃO</b>			
2018	11	38	2 958
2017	10	36	1 520
2016	8	21	4 456
2015	10	25	2 176
2014	10	31	1 794
2013	13	42	4 762
<b>SECÇÃO G - COMÉRCIO POR GROSSO E A RETALHO; REPARAÇÃO DE VEÍCULOS AUTOMÓVEIS E MOTOCICLOS</b>			
2018	33	46	3 092
2017	33	52	2 921
2016	36	59	2 900
2015	36	58	2 542
2014	35	55	2 508
2013	36	53	2 508
<b>SECÇÃO H - TRANSPORTES E ARMAZENAGEM</b>			
2018	8	9	121
2017	9	10	147
2016	7	8	112
2015	8	12	112
2014	10	10	118
2013	12	12	134
<b>SECÇÃO I - ALOJAMENTO, RESTAURAÇÃO E SIMILARES</b>			
2018	85	290	9 179
2017	72	237	8 109
2016	55	207	6 673
2015	53	191	5 593
2014	53	185	4 772
2013	53	171	4 266
<b>SECÇÃO J - ATIVIDADES DE INFORMAÇÃO E DE COMUNICAÇÃO</b>			
2018	3	4	2
2017	3	4	6
2016	1	...	...
2015	0	0	0
2014	0	0	0
2013	0	0	0
<b>SECÇÃO L - ATIVIDADES IMOBILIÁRIAS</b>			
2018	4	6	31
2017	2	...	...
2016	6	7	60
2015	5	6	37
2014	3	...	...
2013	2	...	...

**VII.1 - Indicadores dos Estabelecimentos das Empresas não Financeiras por sector de atividade económica e Município**  
(Continuação)

Ano	Estabelecimentos	Pessoal ao serviço	Volume de negócios
	N.º	N.º	10 <sup>3</sup> Euros
<b>SECÇÃO M - ATIVIDADES DE CONSULTORIA, CIENTÍFICAS, TÉCNICAS E SIMILARES</b>			
2018	11	23	368
2017	9	32	355
2016	7	26	177
2015	7	10	174
2014	5	7	139
2013	5	7	103
<b>SECÇÃO N - ATIVIDADES ADMINISTRATIVAS E DOS SERVIÇOS DE APOIO</b>			
2018	36	36	193
2017	33	33	175
2016	20	20	110
2015	14	14	82
2014	21	21	87
2013	15	15	43
<b>SECÇÃO P - EDUCAÇÃO</b>			
2018	5	5	28
2017	4	4	8
2016	3	3	10
2015	2	...	...
2014	1	...	...
2013	1	...	...
<b>SECÇÃO Q - ATIVIDADES DE SAÚDE HUMANA E APOIO SOCIAL</b>			
2018	17	17	117
2017	13	13	124
2016	11	11	79
2015	10	10	83
2014	9	9	94
2013	10	10	67
<b>SECÇÃO R - ATIVIDADES ARTÍSTICAS, DE ESPETÁCULOS, DESPORTIVAS E RECREATIVAS</b>			
2018	5	5	33
2017	4	...	...
2016	2	...	...
2015	2	...	...
2014	4	4	10
2013	4	4	8
<b>SECÇÃO S - OUTRAS ATIVIDADES DE SERVIÇOS</b>			
2018	7	7	36
2017	6	6	33
2016	7	8	33
2015	9	10	57
2014	7	8	58
2013	9	10	81

**VII.1 - Indicadores dos Estabelecimentos das Empresas não Financeiras por sector de atividade económica e Município**  
(Continuação)

Ano	Estabelecimentos	Pessoal ao serviço	Volume de negócios
	N.º	N.º	10 <sup>3</sup> Euros
<b>Ribeira Brava</b>			
2018	1 227	3 316	129 115
2017	1 137	2 373	110 082
2016	1 091	2 271	101 288
2015	1 023	2 493	111 085
2014	985	2 150	106 776 Rc
2013	987	2 183	98 645
<b>SECÇÃO A - AGRICULTURA, PRODUÇÃO ANIMAL, CAÇA, FLORESTA E PESCA</b>			
2018	358	367	1 919
2017	352	359	1 886
2016	342	351	1 687
2015	320	329	1 404
2014	315	319	1 113
2013	295	296	789
<b>SECÇÃO B - INDÚSTRIAS EXTRATIVAS</b>			
2018	0	0	0
2017	0	0	0
2016	0	0	0
2015	0	0	0
2014	0	0	0
2013	0	0	0
<b>SECÇÃO C - INDÚSTRIAS TRANSFORMADORAS</b>			
2018	33	224	7 601
2017	31	152	5 266
2016	27	149	4 538
2015	31	128	4 297
2014	32	139	4 904
2013	31	139	4 201
<b>SECÇÃO D - ELETRICIDADE, GÁS, VAPOR, ÁGUA QUENTE E FRIA E AR FRIO</b>			
2018	1	...	...
2017	1	...	...
2016	1	...	...
2015	0	0	0
2014	0	0	0
2013	0	0	0
<b>SECÇÃO E - CAPTAÇÃO, TRATAMENTO E DISTRIBUIÇÃO DE ÁGUA; SANEAMENTO, GESTÃO DE RESÍDUOS E DESPOLIÇÃO</b>			
2018	7	92	3 301
2017	8	99	2 848
2016	8	88	2 626
2015	2	...	...
2014	2	...	...
2013	3	75	4 106

**VII.1 - Indicadores dos Estabelecimentos das Empresas não Financeiras por sector de atividade económica e Município**  
(Continuação)

Ano	Estabelecimentos	Pessoal ao serviço	Volume de negócios
	N.º	N.º	10 <sup>3</sup> Euros
<b>SECÇÃO F - CONSTRUÇÃO</b>			
2018	70	1 045	21 325
2017	63	287	11 908
2016	61	252	9 275
2015	60	586	20 960
2014	65	293	12 659
2013	69	311	8 826
<b>SECÇÃO G - COMÉRCIO POR GROSSO E A RETALHO; REPARAÇÃO DE VEÍCULOS AUTOMÓVEIS E MOTOCICLOS</b>			
2018	171	618	71 156
2017	170	589	66 769
2016	163	585	64 040
2015	152	581	64 579
2014	147	541	67 592 Rc
2013	168	567	64 491
<b>SECÇÃO H - TRANSPORTES E ARMAZENAGEM</b>			
2018	59	116	3 388
2017	56	116	2 419
2016	57	124	3 242
2015	58	108	2 810
2014	64	142	3 709
2013	68	135	3 516
<b>SECÇÃO I - ALOJAMENTO, RESTAURAÇÃO E SIMILARES</b>			
2018	163	356	9 950
2017	140	313	8 939
2016	120	278	7 607
2015	111	266	7 177
2014	91	238	6 201
2013	92	250	6 166
<b>SECÇÃO J - ATIVIDADES DE INFORMAÇÃO E DE COMUNICAÇÃO</b>			
2018	7	...	...
2017	5	69	2 527
2016	5	55	1 931
2015	8	...	...
2014	9	47	1 323
2013	10	37	1 169
<b>SECÇÃO L - ATIVIDADES IMOBILIÁRIAS</b>			
2018	23	26	1 310
2017	20	23	702
2016	15	...	...
2015	17	21	1 468
2014	15	23	459
2013	16	25	738

**VII.1 - Indicadores dos Estabelecimentos das Empresas não Financeiras por sector de atividade económica e Município**  
(Continuação)

Ano	Estabelecimentos	Pessoal ao serviço	Volume de negócios
	N.º	N.º	10 <sup>3</sup> Euros
<b>SECÇÃO M - ATIVIDADES DE CONSULTORIA, CIENTÍFICAS, TÉCNICAS E SIMILARES</b>			
2018	55	79	1 382
2017	45	65	1 121
2016	47	65	1 221
2015	46	63	1 169
2014	45	69	1 336
2013	37	80	1 263
<b>SECÇÃO N - ATIVIDADES ADMINISTRATIVAS E DOS SERVIÇOS DE APOIO</b>			
2018	153	159	2 992
2017	132	141	3 362
2016	131	139	2 592
2015	110	118	2 254
2014	100	108	1 235
2013	90	99	1 281
<b>SECÇÃO P - EDUCAÇÃO</b>			
2018	25	42	490
2017	27	44	405
2016	24	37	388
2015	22	39	292
2014	26	...	...
2013	32	53	305
<b>SECÇÃO Q - ATIVIDADES DE SAÚDE HUMANA E APOIO SOCIAL</b>			
2018	47	57	1 183
2017	31	44	1 328
2016	41	57	1 215
2015	39	55	1 258
2014	34	47	1 157
2013	36	53	1 248
<b>SECÇÃO R - ATIVIDADES ARTÍSTICAS, DE ESPETÁCULOS, DESPORTIVAS E RECREATIVAS</b>			
2018	21	21	133
2017	23	...	...
2016	20	21	90
2015	20	21	96
2014	15	16	77
2013	13	16	67
<b>SECÇÃO S - OUTRAS ATIVIDADES DE SERVIÇOS</b>			
2018	34	45	524
2017	33	48	494
2016	29	50	463
2015	27	48	489
2014	25	45	510
2013	27	47	478

**VII.1 - Indicadores dos Estabelecimentos das Empresas não Financeiras por sector de atividade económica e Município**  
(Continuação)

Ano	Estabelecimentos	Pessoal ao serviço	Volume de negócios
	N.º	N.º	10 <sup>3</sup> Euros
<b>Santa Cruz</b>			
2018	3 889	9 863	790 858
2017	3 657	9 251	731 278
2016	3 489	8 853	681 124
2015	3 379	8 611	625 462
2014	3 256	8 380	585 825 Rc
2013	3 161	7 932	549 216
<b>SECÇÃO A - AGRICULTURA, PRODUÇÃO ANIMAL, CAÇA, FLORESTA E PESCA</b>			
2018	254	530	19 942
2017	243	496	18 171
2016	231	441	15 926
2015	228	374	16 925
2014	237	379	16 353
2013	222	373	16 881
<b>SECÇÃO B - INDÚSTRIAS EXTRATIVAS</b>			
2018	1	...	...
2017	1	...	...
2016	1	...	...
2015	0	0	0
2014	0	0	0
2013	1	...	...
<b>SECÇÃO C - INDÚSTRIAS TRANSFORMADORAS</b>			
2018	145	832	101 365
2017	133	749	100 533
2016	134	725	92 847
2015	137	719	75 850
2014	128	667	55 503
2013	126	631	54 119
<b>SECÇÃO D - ELETRICIDADE, GÁS, VAPOR, ÁGUA QUENTE E FRIA E AR FRIO</b>			
2018	8	8	50
2017	5	5	33
2016	6	6	19
2015	1	...	...
2014	0	0	0
2013	0	0	0
<b>SECÇÃO E - CAPTAÇÃO, TRATAMENTO E DISTRIBUIÇÃO DE ÁGUA; SANEAMENTO, GESTÃO DE RESÍDUOS E DESPOLUIÇÃO</b>			
2018	24	264	16 598
2017	24	257	15 861
2016	25	244	17 668
2015	5	221	14 176
2014	5	211	14 508
2013	8	215	14 919

**VII.1 - Indicadores dos Estabelecimentos das Empresas não Financeiras por sector de atividade económica e Município**  
(Continuação)

Ano	Estabelecimentos	Pessoal ao serviço	Volume de negócios
	N.º	N.º	10 <sup>3</sup> Euros
<b>SECÇÃO F - CONSTRUÇÃO</b>			
2018	132	463	25 441
2017	131	400	30 427
2016	139	538	43 981
2015	147	585	47 323
2014	143	626	54 448
2013	156	714	41 322
<b>SECÇÃO G - COMÉRCIO POR GROSSO E A RETALHO; REPARAÇÃO DE VEÍCULOS AUTOMÓVEIS E MOTOCICLOS</b>			
2018	579	2 155	349 915
2017	549	2 049	314 802
2016	534	1 961	288 391
2015	529	1 979	280 002
2014	509	1 894	263 793 Rc
2013	528	1 849	282 936
<b>SECÇÃO H - TRANSPORTES E ARMAZENAGEM</b>			
2018	155	1 001	112 134
2017	154	980	95 915
2016	152	932	87 267
2015	151	930	85 412
2014	157	933	76 084
2013	155	693	44 932
<b>SECÇÃO I - ALOJAMENTO, RESTAURAÇÃO E SIMILARES</b>			
2018	513	1 823	84 101
2017	445	1 709	80 616
2016	389	1 543	69 720
2015	370	1 532	60 825
2014	342	1 476	58 187
2013	319	1 341	51 101
<b>SECÇÃO J - ATIVIDADES DE INFORMAÇÃO E DE COMUNICAÇÃO</b>			
2018	37	89	14 563
2017	43	93	14 651
2016	37	87	14 495
2015	32	...	...
2014	32	36	1 169
2013	33	...	...
<b>SECÇÃO L - ATIVIDADES IMOBILIÁRIAS</b>			
2018	97	...	...
2017	58	...	...
2016	54	...	...
2015	46	73	2 872
2014	39	60	4 356
2013	42	63	4 959

**VII.1 - Indicadores dos Estabelecimentos das Empresas não Financeiras por sector de atividade económica e Município**  
(Continuação)

Ano	Estabelecimentos	Pessoal ao serviço	Volume de negócios
	N.º	N.º	10³ Euros
<b>SECÇÃO M - ATIVIDADES DE CONSULTORIA, CIENTÍFICAS, TÉCNICAS E SIMILARES</b>			
2018	288	374	9 029
2017	285	352	7 450
2016	266	320	6 504
2015	245	283	5 228
2014	231	266	4 465
2013	231	268	3 812
<b>SECÇÃO N - ATIVIDADES ADMINISTRATIVAS E DOS SERVIÇOS DE APOIO</b>			
2018	836	1 061	36 678
2017	841	1 039	34 092
2016	775	947	26 444
2015	747	908	23 812
2014	678	853	24 410
2013	622	783	20 787
<b>SECÇÃO P - EDUCAÇÃO</b>			
2018	168	298	2 203
2017	156	275	2 297
2016	159	273	2 039
2015	182	291	1 759
2014	198	300	1 714
2013	191	298	1 503
<b>SECÇÃO Q - ATIVIDADES DE SAÚDE HUMANA E APOIO SOCIAL</b>			
2018	271	297	5 433
2017	252	278	5 891
2016	251	275	5 703
2015	231	252	4 809
2014	236	267	5 164
2013	216	246	4 565
<b>SECÇÃO R - ATIVIDADES ARTÍSTICAS, DE ESPETÁCULOS, DESPORTIVAS E RECREATIVAS</b>			
2018	163	183	3 777
2017	150	170	3 330
2016	159	177	2 672
2015	153	172	2 341
2014	149	167	2 301
2013	145	164	1 872
<b>SECÇÃO S - OUTRAS ATIVIDADES DE SERVIÇOS</b>			
2018	218	347	5 757
2017	187	292	4 132
2016	177	287	4 004
2015	175	258	3 657
2014	172	245	3 370
2013	166	236	3 178

**VII.1 - Indicadores dos Estabelecimentos das Empresas não Financeiras por sector de atividade económica e Município**  
(Continuação)

Ano	Estabelecimentos	Pessoal ao serviço	Volume de negócios
	N.º	N.º	10 <sup>3</sup> Euros
<b>Santana</b>			
2018	655	1 054	37 709
2017	616	1 006	35 633
2016	605	964	32 916
2015	617	948	30 973
2014	596	986	32 915 Rc
2013	589	986	31 140
<b>SECÇÃO A - AGRICULTURA, PRODUÇÃO ANIMAL, CAÇA, FLORESTA E PESCA</b>			
2018	222	...	...
2017	222	225	2 023
2016	227	230	1 827
2015	242	245	1 614
2014	230	...	...
2013	209	211	1 135
<b>SECÇÃO B - INDÚSTRIAS EXTRATIVAS</b>			
2018	1	...	...
2017	1	...	...
2016	2	...	...
2015	2	...	...
2014	1	...	...
2013	1	...	...
<b>SECÇÃO C - INDÚSTRIAS TRANSFORMADORAS</b>			
2018	23	49	1 098
2017	16	34	983
2016	15	32	862
2015	14	32	775
2014	17	39	1 055
2013	17	32	783
<b>SECÇÃO D - ELETRICIDADE, GÁS, VAPOR, ÁGUA QUENTE E FRIA E AR FRIO</b>			
2018	0	0	0
2017	0	0	0
2016	0	0	0
2015	0	0	0
2014	0	0	0
2013	0	0	0
<b>SECÇÃO E - CAPTAÇÃO, TRATAMENTO E DISTRIBUIÇÃO DE ÁGUA; SANEAMENTO, GESTÃO DE RESÍDUOS E DESPOLUIÇÃO</b>			
2018	3	3	217
2017	3	3	197
2016	3	3	216
2015	0	0	0
2014	0	0	0
2013	1	...	...

**VII.1 - Indicadores dos Estabelecimentos das Empresas não Financeiras por sector de atividade económica e Município**  
(Continuação)

Ano	Estabelecimentos	Pessoal ao serviço	Volume de negócios
	N.º	N.º	10³ Euros
<b>SECÇÃO F - CONSTRUÇÃO</b>			
2018	31	89	3 256
2017	28	82	2 754
2016	28	77	2 443
2015	25	61	1 634
2014	28	105	3 476
2013	29	77	2 463
<b>SECÇÃO G - COMÉRCIO POR GROSSO E A RETALHO; REPARAÇÃO DE VEÍCULOS AUTOMÓVEIS E MOTOCICLOS</b>			
2018	86	188	19 604
2017	75	185	19 392
2016	81	187	18 779
2015	88	187	18 916
2014	83	179	19 002 Rc
2013	88	247	18 245
<b>SECÇÃO H - TRANSPORTES E ARMAZENAGEM</b>			
2018	17	21	631
2017	16	23	481
2016	15	22	485
2015	15	20	423
2014	19	27	512
2013	20	27	655
<b>SECÇÃO I - ALOJAMENTO, RESTAURAÇÃO E SIMILARES</b>			
2018	115	304	8 448
2017	112	294	7 853
2016	96	255	6 679
2015	92	246	6 021
2014	94	262	5 784
2013	97	247	5 989
<b>SECÇÃO J - ATIVIDADES DE INFORMAÇÃO E DE COMUNICAÇÃO</b>			
2018	1	...	...
2017	2	...	...
2016	2	...	...
2015	2	...	...
2014	1	...	...
2013	0	0	0
<b>SECÇÃO L - ATIVIDADES IMOBILIÁRIAS</b>			
2018	3	3	79
2017	1	...	...
2016	1	...	...
2015	3	3	24
2014	3	3	29
2013	3	3	19

**VII.1 - Indicadores dos Estabelecimentos das Empresas não Financeiras por sector de atividade económica e Município**  
(Continuação)

Ano	Estabelecimentos	Pessoal ao serviço	Volume de negócios
	N.º	N.º	10 <sup>3</sup> Euros
<b>SECÇÃO M - ATIVIDADES DE CONSULTORIA, CIENTÍFICAS, TÉCNICAS E SIMILARES</b>			
2018	24	29	486
2017	20	24	355
2016	18	23	244
2015	18	20	230
2014	14	16	213
2013	17	19	181
<b>SECÇÃO N - ATIVIDADES ADMINISTRATIVAS E DOS SERVIÇOS DE APOIO</b>			
2018	70	70	414
2017	62	62	333
2016	61	61	293
2015	62	63	303
2014	58	59	327
2013	58	...	...
<b>SECÇÃO P - EDUCAÇÃO</b>			
2018	11	11	59
2017	11	11	62
2016	9	9	39
2015	9	9	51
2014	11	11	51
2013	13	13	58
<b>SECÇÃO Q - ATIVIDADES DE SAÚDE HUMANA E APOIO SOCIAL</b>			
2018	26	26	258
2017	29	29	274
2016	31	31	349
2015	29	29	268
2014	24	24	287
2013	19	19	245
<b>SECÇÃO R - ATIVIDADES ARTÍSTICAS, DE ESPETÁCULOS, DESPORTIVAS E RECREATIVAS</b>			
2018	7	12	349
2017	7	12	333
2016	5	...	...
2015	5	...	...
2014	3	8	264
2013	3	8	263
<b>SECÇÃO S - OUTRAS ATIVIDADES DE SERVIÇOS</b>			
2018	15	17	290
2017	11	13	281
2016	11	13	237
2015	11	13	240
2014	10	12	240
2013	14	16	306

**VII.1 - Indicadores dos Estabelecimentos das Empresas não Financeiras por sector de atividade económica e Município**  
(Continuação)

Ano	Estabelecimentos	Pessoal ao serviço	Volume de negócios
	N.º	N.º	10³ Euros
<b>São Vicente</b>			
2018	695	1 179	40 978
2017	645	1 105	36 553
2016	637	1 041	32 227
2015	611	1 006	29 697
2014	618	1 000	30 191
2013	614	1 008	31 721
<b>SECÇÃO A - AGRICULTURA, PRODUÇÃO ANIMAL, CAÇA, FLORESTA E PESCA</b>			
2018	277	...	...
2017	274	277	1 642
2016	280	282	1 295
2015	272	274	1 769
2014	276	...	...
2013	265	268	1 418
<b>SECÇÃO B - INDÚSTRIAS EXTRATIVAS</b>			
2018	0	0	0
2017	0	0	0
2016	0	0	0
2015	0	0	0
2014	0	0	0
2013	0	0	0
<b>SECÇÃO C - INDÚSTRIAS TRANSFORMADORAS</b>			
2018	14	61	2 432
2017	13	56	2 529
2016	12	56	2 473
2015	13	57	2 013
2014	12	57	2 264
2013	14	65	2 706
<b>SECÇÃO D - ELETRICIDADE, GÁS, VAPOR, ÁGUA QUENTE E FRIA E AR FRIO</b>			
2018	1	...	...
2017	1	...	...
2016	1	...	...
2015	0	0	0
2014	0	0	0
2013	0	0	0
<b>SECÇÃO E - CAPTAÇÃO, TRATAMENTO E DISTRIBUIÇÃO DE ÁGUA; SANEAMENTO, GESTÃO DE RESÍDUOS E DESPOLUIÇÃO</b>			
2018	0	0	0
2017	0	0	0
2016	0	0	0
2015	0	0	0
2014	0	0	0
2013	0	0	0

**VII.1 - Indicadores dos Estabelecimentos das Empresas não Financeiras por sector de atividade económica e Município**  
(Continuação)

Ano	Estabelecimentos	Pessoal ao serviço	Volume de negócios
	N.º	N.º	10 <sup>3</sup> Euros
<b>SECÇÃO F - CONSTRUÇÃO</b>			
2018	42	144	4 901
2017	37	139	3 604
2016	40	123	3 041
2015	41	123	2 820
2014	41	138	3 992
2013	41	129	3 482
<b>SECÇÃO G - COMÉRCIO POR GROSSO E A RETALHO; REPARAÇÃO DE VEÍCULOS AUTOMÓVEIS E MOTOCICLOS</b>			
2018	74	150	18 460
2017	70	148	16 240
2016	80	157	14 373
2015	74	152	14 107
2014	80	155	13 832
2013	92	166	15 491
<b>SECÇÃO H - TRANSPORTES E ARMAZENAGEM</b>			
2018	15	22	447
2017	13	19	352
2016	13	19	388
2015	16	35	870
2014	14	21	360
2013	16	26	396
<b>SECÇÃO I - ALOJAMENTO, RESTAURAÇÃO E SIMILARES</b>			
2018	143	340	9 813
2017	119	305	9 158
2016	101	263	7 946
2015	83	228	6 158
2014	83	214	6 404
2013	76	213	6 357
<b>SECÇÃO J - ATIVIDADES DE INFORMAÇÃO E DE COMUNICAÇÃO</b>			
2018	1	...	...
2017	1	...	...
2016	2	...	...
2015	2	...	...
2014	0	0	0
2013	0	0	0
<b>SECÇÃO L - ATIVIDADES IMOBILIÁRIAS</b>			
2018	7	7	114
2017	7	...	...
2016	7	7	70
2015	7	7	57
2014	5	...	...
2013	5	...	...

**VII.1 - Indicadores dos Estabelecimentos das Empresas não Financeiras por sector de atividade económica e Município**  
(Continuação)

Ano	Estabelecimentos	Pessoal ao serviço	Volume de negócios
	N.º	N.º	10 <sup>3</sup> Euros
<b>SECÇÃO M - ATIVIDADES DE CONSULTORIA, CIENTÍFICAS, TÉCNICAS E SIMILARES</b>			
2018	25	30	534
2017	26	31	434
2016	19	20	429
2015	21	22	274
2014	19	19	246
2013	18	23	461
<b>SECÇÃO N - ATIVIDADES ADMINISTRATIVAS E DOS SERVIÇOS DE APOIO</b>			
2018	42	48	1 005
2017	34	41	940
2016	30	33	843
2015	39	42	864
2014	39	44	749
2013	36	...	...
<b>SECÇÃO P - EDUCAÇÃO</b>			
2018	8	11	161
2017	7	9	163
2016	6	9	173
2015	10	...	...
2014	11	12	199
2013	13	14	146
<b>SECÇÃO Q - ATIVIDADES DE SAÚDE HUMANA E APOIO SOCIAL</b>			
2018	20	20	394
2017	22	22	284
2016	22	22	225
2015	15	15	164
2014	16	16	148
2013	18	18	178
<b>SECÇÃO R - ATIVIDADES ARTÍSTICAS, DE ESPETÁCULOS, DESPORTIVAS E RECREATIVAS</b>			
2018	9	45	1 114
2017	6	34	1 045
2016	11	34	886
2015	7	26	367
2014	10	28	384
2013	8	26	369
<b>SECÇÃO S - OUTRAS ATIVIDADES DE SERVIÇOS</b>			
2018	17	17	103
2017	15	15	63
2016	13	13	68
2015	11	11	69
2014	12	13	71
2013	12	13	78

**VII.1 - Indicadores dos Estabelecimentos das Empresas não Financeiras por sector de atividade económica e Município**  
(Continuação)

Ano	Estabelecimentos	Pessoal ao serviço	Volume de negócios
	N.º	N.º	10 <sup>3</sup> Euros
<b>Porto Santo</b>			
2018	578	1 527	104 220
2017	542	1 445	100 141
2016	552	1 358	87 090
2015	509	1 314	82 189
2014	499	1 197	75 148
2013	528	1 255	68 321
<b>SECÇÃO A - AGRICULTURA, PRODUÇÃO ANIMAL, CAÇA, FLORESTA E PESCA</b>			
2018	22	...	...
2017	20	33	374
2016	22	41	295
2015	17	39	368
2014	17	24	283
2013	19	29	454
<b>SECÇÃO B - INDÚSTRIAS EXTRATIVAS</b>			
2018	1	...	...
2017	1	...	...
2016	1	...	...
2015	1	...	...
2014	2	...	...
2013	3	10	215
<b>SECÇÃO C - INDÚSTRIAS TRANSFORMADORAS</b>			
2018	18	29	1 023
2017	20	29	1 147
2016	19	29	935
2015	16	28	893
2014	13	24	727
2013	15	27	882
<b>SECÇÃO D - ELETRICIDADE, GÁS, VAPOR, ÁGUA QUENTE E FRIA E AR FRIO</b>			
2018	4	31	17 239
2017	3	30	14 416
2016	3	29	13 426
2015	3	30	13 243
2014	2	...	...
2013	3	28	15 275
<b>SECÇÃO E - CAPTAÇÃO, TRATAMENTO E DISTRIBUIÇÃO DE ÁGUA; SANEAMENTO, GESTÃO DE RESÍDUOS E DESPOLUIÇÃO</b>			
2018	15	59	5 553
2017	15	...	...
2016	15	...	...
2015	1	...	...
2014	1	...	...
2013	3	...	...

**VII.1 - Indicadores dos Estabelecimentos das Empresas não Financeiras por sector de atividade económica e Município**  
(Continuação)

Ano	Estabelecimentos	Pessoal ao serviço	Volume de negócios
	N.º	N.º	10 <sup>3</sup> Euros
<b>SECÇÃO F - CONSTRUÇÃO</b>			
2018	23	117	5 672
2017	19	81	4 536
2016	16	51	2 926
2015	18	70	4 704
2014	19	71	6 924
2013	20	52	956
<b>SECÇÃO G - COMÉRCIO POR GROSSO E A RETALHO; REPARAÇÃO DE VEÍCULOS AUTOMÓVEIS E MOTOCICLOS</b>			
2018	97	259	28 363
2017	89	239	27 989
2016	96	239	26 524
2015	94	230	24 655
2014	92	178	23 460
2013	99	221	21 593
<b>SECÇÃO H - TRANSPORTES E ARMAZENAGEM</b>			
2018	38	131	6 815
2017	37	140	6 621
2016	40	143	5 037
2015	39	169	9 411
2014	40	169	6 661
2013	38	157	6 712
<b>SECÇÃO I - ALOJAMENTO, RESTAURAÇÃO E SIMILARES</b>			
2018	137	575	31 522
2017	114	498	31 028
2016	115	430	27 128
2015	111	399	24 024
2014	104	392	19 386
2013	103	405	17 004
<b>SECÇÃO J - ATIVIDADES DE INFORMAÇÃO E DE COMUNICAÇÃO</b>			
2018	5	12	2 374
2017	6	13	2 339
2016	5	19	2 227
2015	2	...	...
2014	2	...	...
2013	2	...	...
<b>SECÇÃO L - ATIVIDADES IMOBILIÁRIAS</b>			
2018	13	11	610
2017	13	12	668
2016	15	14	571
2015	17	17	121
2014	18	17	407
2013	21	27	206

**VII.1 - Indicadores dos Estabelecimentos das Empresas não Financeiras por sector de atividade económica e Município**  
(Continuação)

Ano	Estabelecimentos	Pessoal ao serviço	Volume de negócios
	N.º	N.º	10 <sup>3</sup> Euros
<b>SECÇÃO M - ATIVIDADES DE CONSULTORIA, CIENTÍFICAS, TÉCNICAS E SIMILARES</b>			
2018	33	39	728
2017	33	40	777
2016	29	37	584
2015	33	42	692
2014	33	42	573
2013	39	49	580
<b>SECÇÃO N - ATIVIDADES ADMINISTRATIVAS E DOS SERVIÇOS DE APOIO</b>			
2018	104	148	2 639
2017	104	185	2 957
2016	100	176	2 149
2015	74	138	2 065
2014	74	101	1 461
2013	84	109	1 404
<b>SECÇÃO P - EDUCAÇÃO</b>			
2018	13	14	85
2017	10	11	75
2016	13	14	85
2015	20	21	111
2014	22	24	133
2013	22	23	92
<b>SECÇÃO Q - ATIVIDADES DE SAÚDE HUMANA E APOIO SOCIAL</b>			
2018	21	24	416
2017	21	26	517
2016	25	28	504
2015	22	25	422
2014	23	27	431
2013	23	25	450
<b>SECÇÃO R - ATIVIDADES ARTÍSTICAS, DE ESPETÁCULOS, DESPORTIVAS E RECREATIVAS</b>			
2018	20	20	283
2017	23	23	248
2016	28	33	313
2015	30	32	326
2014	28	30	273
2013	23	25	264
<b>SECÇÃO S - OUTRAS ATIVIDADES DE SERVIÇOS</b>			
2018	14	24	400
2017	14	25	515
2016	10	18	417
2015	11	20	456
2014	9	16	168
2013	11	18	158

**VII.2 - Indicadores dos Estabelecimentos do comércio a retalho (exceto de veículos automóveis e motocicletas e de combustível para veículos a motor) por Município**  
(Continua)

Ano	Estabelecimentos	Pessoal ao serviço	Volume de negócios
	N.º	N.º	10 <sup>3</sup> Euros
<b>TOTAL</b>			
2018	2 544	9 782	1 037 863
2017	2 537	9 541	968 696
2016	2 576	9 416	892 057
2015	2 582	9 391	865 874
2014	2 599	9 324	855 604
2013	2 713	9 213	784 165
<b>Calheta</b>			
2018	96	249	24 395
2017	87	217	22 329
2016	90	208	21 640
2015	85	211	19 915
2014	88	199	19 529
2013	87	...	...
<b>Câmara de Lobos</b>			
2018	216	582	51 480
2017	199	540	50 836
2016	209	555	47 454
2015	217	594	45 652
2014	231	587	44 927
2013	243	595	44 856
<b>Funchal</b>			
2018	1 350	6 192	595 502
2017	1 409	6 171	565 747
2016	1 422	6 102	539 502
2015	1 423	5 943	533 558
2014	1 418	6 095	536 789
2013	1 452	5 943	505 235
<b>Machico</b>			
2018	191	677	164 512
2017	179	605	135 988
2016	175	592	99 708
2015	179	599	90 738
2014	192	611	87 343
2013	196	598	57 139
<b>Ponta do Sol</b>			
2018	72	159	9 505
2017	64	140	8 575
2016	65	...	...
2015	67	...	...
2014	78	...	...
2013	90	142	7 710

**VII.2 - Indicadores dos Estabelecimentos do comércio a retalho (exceto de veículos automóveis e motocicletas e de combustível para veículos a motor) por Município**  
(Continuação)

Ano	Estabelecimentos	Pessoal ao serviço	Volume de negócios
	N.º	N.º	10 <sup>3</sup> Euros
<b>Porto Moniz</b>			
2018	24	...	...
2017	26	...	...
2016	29	...	...
2015	29	51	2 486
2014	29	49	2 458
2013	30	47	2 450
<b>Ribeira Brava</b>			
2018	112	406	42 111
2017	111	390	41 102
2016	113	386	40 127
2015	105	409	40 400
2014	101	364	39 735
2013	115	376	38 625
<b>Santa Cruz</b>			
2018	299	1 042	103 960
2017	290	1 005	98 815
2016	283	941	91 714
2015	294	1 006	86 730
2014	278	911	82 062
2013	298	848	75 763
<b>Santana</b>			
2018	67	148	14 943
2017	59	146	14 812
2016	66	151	14 529
2015	67	144	13 991
2014	65	143	13 389
2013	68	202	11 605
<b>São Vicente</b>			
2018	56	98	8 268
2017	52	97	7 766
2016	57	101	7 187
2015	54	94	5 590
2014	60	89	5 034
2013	69	98	5 175
<b>Porto Santo</b>			
2018	61	...	...
2017	61	...	...
2016	67	...	...
2015	62	...	...
2014	59	...	...
2013	65	...	...

## NOTA METODOLÓGICA E CONCEITOS

### NOTA METODOLÓGICA

Os indicadores estatísticos apresentados nesta publicação são obtidos a partir do Sistema de Contas Integradas das Empresas (SCIE), o qual resulta de um processo de integração da informação estatística sobre empresas, baseado em dados administrativos, com particular destaque para a Informação Empresarial Simplificada (IES). Esta informação é complementada, por um lado, com dados para os empresários em nome individual e trabalhadores independentes (designados por empresas individuais) recebidos através do Protocolo estabelecido entre o INE e vários organismos do Ministério das Finanças e, por outro, com informação proveniente do Ficheiro de Unidades Estatísticas do INE.

Refira-se que a implementação do Sistema Europeu de Contas, SEC 2010, em substituição do SEC 1995, determinou alterações na classificação do setor institucional das entidades, sendo de assinalar a necessidade de distinguir as Sociedades Gestoras de Participações Sociais (Holdings) das Sedes sociais (Head-offices). Em Contas Nacionais, as primeiras estão excluídas do setor institucional das sociedades não financeiras, enquanto que as segundas integram aquele setor. Estas alterações tiveram reflexos imediatos no SCIE, que, de modo a aumentar a consistência com as Contas Nacionais, se traduziu numa revisão da série das estatísticas das empresas para o período 2008-2015. Esta revisão incidiu por um lado na reclassificação de unidades empresariais entre a secção K da CAE Rev.3 - Atividades financeiras e de seguros e a secção M – Atividades de consultoria, científicas, técnicas e similares, incidindo maioritariamente na Secção M. Aproveitou-se este momento, para a atualização do cálculo dos principais indicadores económicos da secção K.

A classificação das empresas de grande dimensão baseou-se na adaptação da Recomendação da Comissão de 6 de maio de 2003. Assim, foram consideradas grandes empresas:

Empresas com 250 ou mais pessoas ao serviço ou;

Empresas com volume de negócios superior a 50 milhões de euros e ativo líquido superior a 43 milhões de euros.

As empresas que não cumpriam estes critérios foram classificadas como PME.

O âmbito de atividade económica considerado compreende as empresas classificadas nas secções A a S (com a exclusão da secção O) da CAE Rev.3.

## CONCEITOS E DEFINIÇÕES

**Atividade económica** - Resultado da combinação dos fatores produtivos (mão-de-obra, matérias-primas, equipamento, etc.), com vista à produção de bens e serviços. Independentemente dos fatores produtivos que integram o bem ou serviço produzido, toda a atividade pressupõe, em termos genéricos, uma entrada de produtos (bens ou serviços), um processo de incorporação de valor acrescentado e uma saída (bens ou serviços).

**Atividade principal** - Atividade que representa a maior importância no conjunto das atividades exercidas por uma unidade de observação estatística. O critério adequado para a sua aferição é o representado pelo valor acrescentado bruto ao custo dos fatores. Na impossibilidade da sua determinação por este critério, considera-se como principal a que representa o maior volume de negócios ou, em alternativa, a que ocupa, com carácter de permanência, o maior número de pessoas ao serviço.

**Autonomia financeira** - Expressa a autonomia financeira global de uma empresa indicando em que medida o ativo total líquido é financiado pelos capitais dos próprios acionistas/sócios da empresa.

$$\frac{\text{Capital próprio}}{\text{Total do ativo}}$$

**Dimensão média** - Reflete a dimensão média da empresa no que se refere ao pessoal ao serviço.

$$\frac{\text{Pessoal ao serviço}}{\text{Número de empresas}}$$

**Empresa** - Entidade jurídica (pessoa singular e coletiva) correspondente a uma unidade organizacional de produção de bens e serviços, usufruindo de uma certa autonomia de decisão, nomeadamente quanto à afetação dos seus recursos correntes. Uma empresa exerce uma ou várias atividades, num ou vários locais.

**Empresa de elevado crescimento** - Empresa com um crescimento médio anual superior a 10% ao longo de um período de 3 anos. O crescimento médio anual é medido em termos do número de pessoas ao serviço remuneradas.

**Empresa individual** - Tipo de unidade empresarial que abrange as formas jurídicas de empresário em nome individual e trabalhador independente.

**Empresário em nome individual** - Pessoa que exerce habitualmente, por conta própria e com fim lucrativo, uma atividade económica organizada e não comercial, com exceção dos profissionais liberais.

**Endividamento** - Reflete a participação de capitais alheios no financiamento da empresa.

$$\frac{\text{Total do passivo}}{\text{Total do ativo}}$$

**Excedente bruto de exploração (EBE)** - Corresponde à diferença entre, por um lado, o valor acrescentado bruto e por outro, os gastos com o pessoal e os impostos sobre produtos líquidos de subsídios. Sintetiza a totalidade do valor afeto à remuneração do fator capital.

**Formação bruta de capital fixo (FBCF)** - Corresponde às aquisições líquidas de cessões de ativos fixos durante o período. Os ativos fixos são ativos fixos tangíveis ou intangíveis resultantes de processos de produção, que são por sua vez utilizados, de forma repetida ou continuada, no processo produtivo por um período superior a um ano.

**Fornecimentos e serviços externos** - Todos os custos por aquisição de bens de consumo corrente que não sejam existências e de serviços prestados por entidades externas à unidade estatística de observação.

**Gastos com o pessoal** - Valor que corresponde às remunerações fixas ou periódicas atribuídas ao pessoal ao serviço, qualquer que seja a sua função na empresa, e os encargos sociais pagos pela empresa: pensões e prémios para pensões, encargos obrigatórios sobre remunerações, seguros de acidentes no trabalho e doenças profissionais, custos de ação social e outros gastos com o pessoal (onde se incluem, basicamente, os gastos de recrutamento e seleção, de formação profissional e de medicina no trabalho, os seguros de doença, as indemnizações por despedimento e os complementos facultativos de reforma).

**Gastos com o pessoal por pessoa empregada** - Expressa o contributo médio de cada trabalhador, no total de gastos com o pessoal suportados pela empresa, correspondendo ao quociente entre os Gastos com o pessoal e o Número de pessoas ao serviço na empresa.

$$\frac{\text{Gastos com o pessoal}}{\text{Pessoal ao serviço}}$$

**Gazelas (Empresa jovem de elevado crescimento)** - Empresa até 5 anos de idade com um crescimento médio anual superior a 10% ao longo de um período de 3 anos. O crescimento médio anual é medido em termos do número de pessoas ao serviço remuneradas.

**Grande empresa** - Empresa que emprega 250 ou mais pessoas, ou cujo volume de negócios é superior a 50 milhões de euros e o ativo líquido superior a 43 milhões de euros.

**Investimento em ativos fixos tangíveis, biológicos e propriedades de investimento** - Aumentos em ativos fixos tangíveis, biológicos e propriedades de investimento ocorridos durante o ano, resultantes de aquisições em 1.ª mão, outras aquisições ou trabalhos para a própria entidade.

**Investimento em ativos intangíveis** - Aumentos em ativos intangíveis ocorridos durante o ano, resultantes de aquisições em 1.ª mão, outras aquisições ou trabalhos para a própria entidade.

**Investimento em investigação e desenvolvimento** - Aumentos em ativos intangíveis ocorridos durante o ano, resultantes de aquisições em 1.ª mão, outras aquisições ou trabalhos para a própria entidade.

**Liquidez geral** - Índice de cobertura de dívidas a curto prazo por ativos líquidos. Mede a capacidade da empresa fazer face aos seus compromissos financeiros no curto prazo.

**Média empresa** - Empresa que emprega menos de 250 pessoas e cujo volume de negócios anual não excede 50 milhões de euros ou balanço total anual não excede 43 milhões de euros, e que não está classificada como micro ou pequena empresa.

**Micro, pequenas e médias empresas (PME)** - Empresas que empregam menos de 250 pessoas e cujo volume de negócios anual não excede 50 milhões de euros ou cujo balanço total anual não excede 43 milhões de euros.

**Microempresa** - Empresa que emprega menos de 10 pessoas e cujo volume de negócios anual ou balanço total anual não excede 2 milhões de euros.

**Morte real de empresa** - Empresa que cessou a atividade. Considera-se cessada a atividade, uma vez verificada a dissolução de uma combinação de fatores de produção, desde que não existam quaisquer outras empresas envolvidas no processo. Não se incluem empresas que cessaram a sua atividade devido a fusão, aquisição maioritária, dissolução ou reestruturação de um conjunto de empresas. Não se incluem igualmente, as saídas devidas apenas a uma mudança da atividade.

**Morte de empresa com pelo menos 1 pessoa remunerada** - Empresas que cessaram a atividade no ano N com pelo menos uma pessoa remunerada e empresas pertencentes à população de empresas ativas nos anos N+1, N+2 ou em ambas com zero pessoas remuneradas e que tenham pelo menos uma pessoa remunerada no ano N.

**Nascimento real de empresa** - Empresa que resulta da criação de uma combinação de fatores de produção, desde que não existem outras empresas envolvidas neste acontecimento. Não se incluem empresas que entram devido a fusão, cisão ou reestruturação de um conjunto de empresas. Não se incluem igualmente, as entradas derivadas somente de uma alteração de atividade.

**Nascimento de empresa com pelo menos 1 pessoa remunerada** - Empresas nascidas no ano N com pelo menos 1 pessoa remunerada e empresas já existentes na população de empresas ativas com zero pessoas remuneradas nos anos N-1, N-2 ou em ambas que, pelo crescimento verificado, tenham pelo menos uma pessoa remunerada no ano N.

**Pequena empresa** - Empresa que emprega menos de 50 pessoas e cujo volume de negócios anual ou balanço total anual não excede 10 milhões de euros, e que não está classificada como microempresa.

**Peso do Excedente bruto de exploração (EBE) no VABpm** - Corresponde ao quociente entre o EBE e o VAB a preços de mercado, e indica a parte do valor criado que se destina a remunerar o capital.

$$\frac{\text{EBE}}{\text{VABpm}} \times 100$$

**Peso dos gastos com o pessoal no VABpm** - Corresponde ao quociente entre o total dos gastos com o pessoal e o VAB a preços de mercado, e indica a parte do valor criado que se destina a remunerar o fator trabalho.

$$\frac{\text{Gastos com o pessoal}}{\text{VABpm}} \times 100$$

**Pessoal ao serviço** - Indivíduos que no período de referência, participaram na atividade da empresa/ instituição, qualquer que tenha sido a duração dessa participação, nas seguintes condições:

- a) Pessoal ligado à empresa/instituição por um contrato de trabalho, recebendo em contrapartida uma remuneração;
- b) Pessoal ligado à empresa/instituição, que por não estar vinculado por um contrato de trabalho, não recebe uma remuneração regular pelo tempo trabalhado ou trabalho fornecido (por ex: proprietários gerentes, familiares não remunerados, membros ativos de cooperativas);
- c) Pessoal com vínculo a outras empresas/ instituições que trabalharam na empresa/instituição sendo por esta diretamente remunerados;
- d) Pessoas nas condições das alíneas anteriores, temporariamente ausentes por um período igual ou inferior a um mês por férias, conflito de trabalho, formação profissional, assim como por doença e acidente de trabalho.

Não são consideradas como pessoal ao serviço as pessoas que:

- i) Se encontram nas condições descritas nas alíneas a), b), e c) e estejam temporariamente ausentes por um período superior a um mês;
- ii) Os trabalhadores com vínculo à empresa/instituição deslocados para outras empresas/instituições, sendo nessas diretamente remunerados;

iii) Os trabalhadores a trabalhar na empresa/instituição e cuja remuneração é suportada por outras empresas/instituições (por ex. trabalhadores temporários);

iv) Os trabalhadores independentes (por ex. prestadores de serviços, também designados por “recibos verdes”).

**Pessoal remunerado** - Indivíduos que exercem uma atividade na empresa/instituição nos termos de um contrato de trabalho, sujeito ou não a forma escrita, que lhes confere o direito a uma remuneração regular em dinheiro e/ou géneros. Inclui os trabalhadores de outras empresas que se encontram a trabalhar na empresa/instituição observada sendo remunerados diretamente por esta, mas mantendo o vínculo à empresa/ instituição de origem. Exclui os trabalhadores de outras empresas que se encontram a trabalhar na empresa/instituição observada, sendo remunerados pela empresa/instituição de origem e mantendo com ela o vínculo laboral.

**Prestação de serviços** - Fornecimento de serviços que sejam próprios dos objetivos ou finalidades principais da unidade estatística de observação.

**Produção** - Valor dos bens e serviços produzidos durante o ano, obtido a partir do volume de negócios das empresas, ao qual se adiciona a variação nos inventários da produção, os rendimentos suplementares, os trabalhos para a própria entidade e os outros rendimentos e ganhos considerados operacionais. Se a empresa exercer uma atividade comercial a título principal ou secundário, as vendas de mercadorias são consideradas para o cálculo da produção, designada por margem comercial, após dedução do respetivo custo das mercadorias vendidas.

**Produtividade aparente do trabalho** - Representa a contribuição do fator trabalho utilizado pela empresa, medida pelo VAB gerado por cada unidade de pessoal ao serviço.

$$\frac{\text{VABcf}}{\text{Pessoal ao serviço}}$$

**Produtividade do trabalho ajustada ao salário** - Representa a contribuição do fator trabalho utilizado pelas empresas, medida pelo VAB gerado por cada unidade monetária despendida em gastos com pessoal, assumindo que cada trabalhador não remunerado tem associado um valor de gastos com pessoal idêntico ao dos restantes trabalhadores. O rácio é expresso em percentagem.

$$\frac{\text{VABcf}}{\text{Gastos com o pessoal}} \times \frac{\text{Pessoal remunerado}}{\text{Pessoal ao Serviço}} \times 100$$

**Produto interno bruto a preços de mercado** - O produto interno bruto a preços de mercado representa o resultado final da atividade de produção das unidades produtivas residentes. Pode ser definido de outras três formas:

1) O PIBpm é igual à soma dos valores acrescentados brutos dos diferentes setores institucionais ou ramos de atividade, aumentada dos impostos menos os subsídios aos produtos (que não sejam afetados aos setores e ramos de atividade). É igualmente o saldo da conta de produção total da economia;

2) O PIBpm é igual à soma dos empregos finais internos de bens e serviços (consumo final efetivo, formação bruta de capital), mais as exportações e menos as importações de bens e serviços;

3) O PIB é igual à soma dos empregos da conta de exploração do total da economia (remunerações dos trabalhadores, impostos sobre a produção e importações menos subsídios, excedente bruto de exploração e rendimento misto do total da economia).

**Proporção de empresas de elevado crescimento** - Corresponde ao quociente entre o número de empresas de elevado crescimento no ano N e o total de empresas com pelo menos 10 pessoas remuneradas no ano N.

**Proporção de empresas jovens de elevado crescimento (Gazelas)** - Corresponde ao quociente entre o número de empresas jovens de elevado crescimento no ano N e o total de empresas com pelo menos 10 pessoas remuneradas no ano N.

**Rácio de cobertura dos juros pagos** - Representa a capacidade de uma empresa em fazer face aos encargos com o financiamento. Corresponde ao quociente entre o Excedente Bruto de Exploração e o montante de Juro Suportados.

$$\frac{\text{EBE}}{\text{Juros Suportados}}$$

**Rácio *debt to equity*** - Mede o nível de endividamento da empresa e o seu grau de dependência face aos seus credores.

$$\frac{\text{Total do Passivo}}{\text{Capital Próprio}}$$

**Rácios económicos e financeiros** - Compreende um conjunto de rácios caracterizadores do desempenho e da situação patrimonial dos diversos setores de atividade económica. Todos os rácios são calculados com bases nos valores agregados do respetivo estrato (rácio dos valores médios).

**Rendibilidade das vendas** - Mede a capacidade da empresa para gerar resultados líquidos a partir das vendas e das prestações de serviços.

$$\frac{\text{Resultado Líquido do Exercício}}{\text{Volume de negócios}} \times 100$$

**Rendibilidade do ativo** - Expressa a taxa de retorno dos capitais investidos na empresa, ou seja, a rendibilidade da empresa do ponto de vista do investidor.

$$\frac{\text{Resultado Líquido do Exercício}}{\text{Ativo Líquido}} \times 100$$

**Rendibilidade do capital próprio** - Permite avaliar se a rendibilidade do capital próprio se situa a um nível aceitável comparativamente às taxas de rendibilidade do mercado de capitais e ao gasto de financiamento.

$$\frac{\text{Resultado Líquido do Exercício}}{\text{Capital Próprio}} \times 100$$

**Rendibilidade operacional das vendas** - Mede a capacidade da empresa para gerar resultados operacionais a partir das vendas e das prestações de serviços.

$$\frac{\text{Resultado Operacional}}{\text{Volume de negócios}} \times 100$$

**Resultado líquido do período** - Representa valor líquido de impostos, positivo ou negativo (em caso de prejuízo), gerado pela empresa no decurso do seu exercício económico, coincidente ou não com o ano civil.

**Resultados operacionais** - Corresponde aos resultados da exploração da empresa.

**Rotação de empresas** - Corresponde ao quociente entre o somatório dos nascimentos e mortes de empresas e a população de empresas ativas no ano N.

**Rotação do ativo** - Traduz a velocidade de transformação do ativo total da empresa em meios líquidos, exprimindo o número de vezes por ano que o ativo foi reconstituído através das vendas.

$$\frac{\text{Volume de negócios}}{\text{Ativo Líquido}} \times 100$$

**Rotação dos capitais próprios** - Medida da rotação dos capitais próprios investidos no negócio, indicando a intensidade com que os mesmos são valorizados na empresa.

$$\frac{\text{Volume de negócios}}{\text{Capital Próprio}} \times 100$$

**Sobrevivência da empresa** - A empresa sobrevive se estiver em atividade em termos de volume de negócios e/ou emprego em qualquer período do ano ou se a unidade legal a que está ligada tiver cessado a atividade, mas esta tenha sido retomada por uma ou mais unidades legais novas, criadas especificamente para utilizar os fatores de produção dessa empresa.

**Sociedade com perfil exportador** - Nesta publicação foram consideradas sociedades com perfil exportador, apenas as sociedades que exportam bens ou serviços e que cumprem os seguintes critérios:

Sociedades em que pelo menos 50% do volume de negócios é proveniente das exportações de bens ou serviços, ou;

Sociedades em que pelo menos 10% do volume de negócios é proveniente das exportações de bens ou serviços e valor de exportações de bens ou serviços superior a 150 000 €.

**Solvabilidade** - Avalia a capacidade da empresa para solver as responsabilidades assumidas a curto, médio e longo prazo. Este indicador evidencia o grau de independência da empresa em relação aos credores; quanto maior o seu valor, mais garantias terão os credores de receber o seu capital e maior poder de negociação terá a empresa para contrair novos financiamentos.

$$\frac{\text{Capital Próprio}}{\text{Total do Passivo}}$$

**Subsídios à exploração** - Corresponde ao valor dos subsídios recebidos com origem no Estado ou em organismos comunitários. Não inclui receitas provenientes daquelas instituições e que visem suportar despesas de investimento.

**Taxa de investimento** - Representa o peso da formação bruta de capital fixo em relação ao valor acrescentado bruto.

$$\frac{\text{Formação Bruta de Capital Fixo}}{\text{VABcf}} \times 100$$

**Taxa de margem bruta de exploração** - Expressa a percentagem das vendas que fica à disposição da empresa para cobrir as despesas financeiras, pagar os impostos sobre os lucros e remunerar os capitais próprios.

$$\frac{\text{EBE}}{\text{Volume de Negócios + Subsídios à exploração - Impostos}} \times 100$$

**Taxa de mortalidade de empresas** - Corresponde ao quociente entre o número de mortes reais de empresas em N e o total de empresas ativas na população nesse mesmo ano N.

**Taxa de natalidade de empresas** - Corresponde ao quociente entre o número de nascimentos reais de empresas N e o total de empresas ativas na população nesse mesmo ano N.

**Taxa de sobrevivência a 1 ano de empresas** - Corresponde ao quociente entre o número empresas sobreviventes em N e nascidas em N-1 e o número de nascimentos reais de empresas no ano N-1.

**Taxa de sobrevivência a 1 ano das empresas com pelo menos 1 pessoa remunerada** - Corresponde ao quociente entre o número de empresas com pelo menos 1 pessoa remunerada sobreviventes em N e nascidas em N-1 e o número de empresas com pelo menos 1 pessoa remunerada nascidas no ano N-1.

**Taxa de sobrevivência a 2 anos de empresas** - Corresponde ao quociente entre o número empresas sobreviventes em N e nascidas em N-2 e o número de nascimentos reais de empresas no ano N-2.

**Taxa de sobrevivência a 2 anos das empresas com pelo menos 1 pessoa remunerada** - Corresponde ao quociente entre o número de empresas com pelo menos 1 pessoa remunerada sobreviventes em N e nascidas em N-2 e o número de empresas com pelo menos 1 pessoa remunerada nascidas no ano N-2.

**Taxa de sobrevivência a 3 anos de empresas** - Corresponde ao quociente entre o número empresas sobreviventes em N e nascidas em N-3 e o número de nascimentos reais de empresas no ano N-3.

**Taxa de sobrevivência a 3 anos das empresas com pelo menos 1 pessoa remunerada** - Corresponde ao quociente entre o número de empresas com pelo menos 1 pessoa remunerada sobreviventes em N e nascidas em N-3 e o número de empresas com pelo menos 1 pessoa remunerada nascidas no ano N-3.

**Taxa de sobrevivência a 4 anos de empresas** - Corresponde ao quociente entre o número empresas sobreviventes em N e nascidas em N-4 e o número de nascimentos reais de empresas no ano N-4.

**Taxa de sobrevivência a 4 anos das empresas com pelo menos 1 pessoa remunerada** - Corresponde ao quociente entre o número de empresas com pelo menos 1 pessoa remunerada sobreviventes em N e nascidas em N-4 e o número de empresas com pelo menos 1 pessoa remunerada nascidas no ano N-4.

**Taxa de sobrevivência a 5 anos de empresas** - Corresponde ao quociente entre o número empresas sobreviventes em N e nascidas em N-5 e o número de nascimentos reais de empresas no ano N-5.

**Taxa de sobrevivência a 5 anos das empresas com pelo menos 1 pessoa remunerada** - Corresponde ao quociente entre o número de empresas com pelo menos 1 pessoa remunerada sobreviventes em N e nascidas em N-5 e o número de empresas com pelo menos 1 pessoa remunerada nascidas no ano N-5.

**Taxa de valor acrescentado bruto** - Caracteriza a natureza da atividade da empresa através do peso do VAB a preços de mercado em cada unidade produzida.

$$\frac{\text{VABpm}}{\text{Produção}}$$

**Taxa de variação média anual** - Corresponde ao quociente:

$$\left[ \left( \frac{\text{Valor do ano } N}{\text{Valor do 1º Ano}} \right)^{\frac{1}{N-1}} - 1 \right] \times 100$$

onde N corresponde ao número de ano do período para o qual estamos a calcular a respetiva taxa.

**Ermos de troca** - Designa a relação entre o valor das importações e o valor das exportações de um país em determinado período.

**Trabalhador independente** - Indivíduo que se encontra registado junto das autoridades fiscais enquanto unidade económica distinta e tributável sujeita a impostos adequados, cuja forma de prestação de trabalho não obriga a empresa empregadora aos encargos sociais correspondentes e/ou cuja relação contratual não está regulada pela legislação geral de trabalho aplicável aos trabalhadores por conta de outrem.

**Trabalhos para a própria entidade** - Trabalhos que a unidade estatística de observação realiza para si mesma, sob sua administração direta, aplicando meios próprios ou adquiridos para o efeito e que se destinam ao seu imobilizado ou que sejam de repartir por vários exercícios.

**Valor acrescentado bruto a custo de fatores (VABcf)** - Valor de produção deduzido das compras de bens e serviços (excluindo as mercadorias) mais ou menos, consoante a variação positiva ou negativa dos stocks de matérias-primas subsidiárias e de consumo, e deduzidos de outros impostos sobre a produção ligados ao volume de negócios mas não dedutíveis. Representa a fração que fica para distribuição do VAB, após o pagamento de todos os impostos sobre a produção e o recebimento de todos os subsídios sobre a produção.

**Valor acrescentado bruto a preços de mercado (VABpm)** - Corresponde ao valor criado pelo processo produtivo durante o período de referência e é obtido pela diferença entre a produção e os consumos intermédios.

**Variação de inventários** - Diferença entre o valor existente de bens adquiridos ou produzidos pela empresa no fim e no início do período de referência, considerando a sua regularização.

**Volume de negócios (VVN)** - Valor líquido das vendas e prestações de serviços respeitantes às atividades normais da empresa, após as reduções em vendas e não incluindo nem o imposto sobre o valor acrescentado nem outros impostos diretamente relacionados com as vendas e prestações de serviços. Corresponde ao somatório das contas 71 e 72 do Sistema de Normalização Contabilística (SNC).

**Nota:** Para os serviços de intermediação financeira, exceto seguros e fundos de pensões, o Volume de negócios é obtido através da soma dos Juros e proveitos equiparados com as Comissões recebidas. Nos casos em que a informação contabilística foi preparada de acordo com as Normas Internacionais de Contabilidade (NIC) e com as Normas de Contabilidade Ajustadas (NCA), com base na Instrução n.º 23/2004 do Banco de Portugal, o Volume de negócios é obtido a partir da soma dos Juros e rendimentos similares com os Rendimentos de serviços e comissões. Para os serviços de seguros e resseguros, até ao ano de 2007, o Volume de negócios correspondia ao valor dos Prémios brutos emitidos. A partir do ano de 2008, com a entrada em vigor do novo Plano de Contas para as Empresas de Seguros, aprovado pela Norma Regulamentar n.º4/2007-R, de 27 de abril, o Volume de negócios passou a obter-se através da soma dos Prémios brutos emitidos, dos Contratos de investimento e dos Contratados de prestação de serviços.

**Volume de negócios por pessoa empregada** - Expressa o contributo médio de cada trabalhador no volume de negócios gerado pela empresa, correspondendo ao quociente entre o volume de negócios e o número de pessoas ao serviço na empresa.

$$\frac{\text{Volume de Negócios}}{\text{Pessoal ao Serviço}} \times 100$$