



Sector Empresarial da Região Autónoma da Madeira

Ano 2016

**ANO DE EDIÇÃO
2018**

SECTOR EMPRESARIAL DA REGIÃO AUTÓNOMA DA MADEIRA

2016

ESTATÍSTICAS
OFICIAIS



Direção Regional de Estatística da Madeira

“Uma porta aberta para um universo de informação estatística”

Catálogo Recomendada

Sector Empresarial da Região Autónoma da Madeira. Funchal, 2016

Sector Empresarial da Região Autónoma da Madeira /
Direção Regional de Estatística da Madeira: - Funchal:
D.R.E.M., 2014 - Anual
ISSN 2183-3397
ISBN 978-989-8755-37-7

Diretor Regional

Dr. Paulo Baptista Vieira

Técnicos Responsáveis

Dr. Miguel Martins

E-mail: miguel.martins@ine.pt

Dr. Ricardo Vargem

E-mail: ricardo.vargem@ine.pt

Editor:

Direção Regional de Estatística da Madeira
Calçada de Santa Clara 38, 1.º
9004-545 Funchal
Telefone: (+351) 291 720 060
Fax: (+351) 291 741 909
E-mail: drem@ine.pt

Impressão:

Direção Regional de Estatística da Madeira

Data de disponibilidade da informação:

Maio de 2018

Tiragem: 5 exemplares

Depósito Legal n.º 379405/14

Preço: 12,00 € (Isento de IVA nos termos do n.º2 do art.º2 do CIVA)

A DREM na Internet

<https://estatistica.madeira.gov.pt/>

©DREM, Funchal, 2018. *A reprodução de quaisquer páginas desta obra é autorizada, exceto para fins comerciais, com indicação da fonte bibliográfica.

ÍNDICE

NOTA INTRODUTÓRIA	5
SINAIS CONVENCIONAIS, SIGLAS E INFORMAÇÃO AOS UTILIZADORES	6
ANÁLISE DE RESULTADOS	7

I - INDICADORES PATRIMONIAIS E DEMOGRÁFICOS DAS EMPRESAS, 2011 – 2016

I.1 - Indicadores Económicos e Patrimoniais das Empresas	23
I.2 - Nascimentos, Sobrevivência dos nascimentos e Mortes das Empresas.....	25
I.3 - Nascimentos, Sobrevivência dos nascimentos e Mortes das Empresas (com pelo menos 1 pessoa ao serviço remunerada)	26
I.4 - Taxa de natalidade, taxa de sobrevivência dos nascimentos e taxa de mortalidade das Empresas.....	27
I.5 - Taxa de natalidade, taxa de sobrevivência dos nascimentos e taxa de mortalidade das Empresas (com pelo menos 1 pessoa ao serviço remunerada)	28
I.6 - Sociedades de elevado crescimento e "Gazelas"	29

II. INDICADORES PATRIMONIAIS E DEMOGRÁFICOS DAS EMPRESAS FINANCEIRAS, 2011 – 2016

II.1 - Indicadores Económicos e Patrimoniais das Empresas Financeiras	33
II.2 - Nascimentos, Sobrevivência dos nascimentos e Mortes das Empresas Financeiras	34
II.3 - Nascimentos, Sobrevivência dos nascimentos e Mortes das Empresas Financeiras	34
II.4 - Taxa de natalidade, taxa de sobrevivência dos nascimentos e taxa de mortalidade das Empresas Financeiras	35
II.5 - Taxa de natalidade, taxa de sobrevivência dos nascimentos e taxa de mortalidade das Empresas Financeiras (com pelo menos 1 pessoa ao serviço remunerada)	35

III. INDICADORES PATRIMONIAIS DAS EMPRESAS NÃO FINANCEIRAS, 2011-2016

III.1 - Pessoas ao serviço nas Empresas não Financeiras, por forma jurídica, dimensão e sector de atividade económica.....	39
III.2 - Rendimentos e gastos nas Empresas não Financeiras, por forma jurídica, dimensão e sector de atividade económica.....	45
III.3 - Resultados nas Empresas não Financeiras, por forma jurídica, dimensão e sector de atividade económica	51
III.4 - Rácios económicos nas Empresas não Financeiras, por forma jurídica, dimensão e sector de atividade económica.....	55
III.5 - Balanço - Totais, nas Empresas não Financeiras, por forma jurídica, dimensão e sector de atividade económica	59
III.6 - Formação Bruta de Capital Fixa e Investimentos nas Empresas não Financeiras, por forma jurídica, dimensão e sector de atividade económica	67
III.7 - Rácios financeiros das Sociedades não Financeiras, por dimensão e sector de atividade económica.....	71
III.8 - Sociedades não Financeiras de elevado crescimento e "Gazelas"	79

IV. INDICADORES DEMOGRÁFICOS DAS EMPRESAS NÃO FINANCEIRAS, 2011-2016

IV.1.1 - Nascimentos de Empresas não Financeiras, por forma jurídica e sector de atividade económica	83
IV.1.2 - Nascimentos de Empresas não Financeiras, por forma jurídica e sector de atividade económica (com pelo menos 1 pessoa ao serviço remunerada)	88
IV.2.1 - Mortes de Empresas não Financeiras, por forma jurídica e sector de atividade económica	93
IV.2.2 - Mortes de Empresas não Financeiras, por forma jurídica e sector de atividade económica (com pelo menos 1 pessoa ao serviço remunerada)	98
IV.3.1 - Sobrevivência dos nascimentos de Empresas não Financeiras, por forma jurídica e sector de atividade económica	103
IV.3.2 - Sobrevivência dos nascimentos de Empresas não Financeiras, por forma jurídica e sector de atividade económica (com pelo menos 1 pessoa ao serviço remunerada)	107
IV.4.1 - Taxa de sobrevivência dos nascimentos de Empresas não Financeiras, por forma jurídica e sector de atividade económica	111
IV.4.2 - Taxa de sobrevivência dos nascimentos de Empresas não Financeiras, por forma jurídica e sector de atividade económica (com pelo menos 1 pessoa ao serviço remunerada)	115
IV.5 - Outros indicadores demográficos nas Empresas não Financeiras, por forma jurídica e sector de atividade económica	119
IV.6 - Taxa de natalidade, de sobrevivência e de mortalidade das Empresas não Financeiras por dimensão	123

V. INDICADORES DAS EMPRESAS NÃO FINANCEIRAS POR MUNICÍPIO, 2011-2016

V.1 - Indicadores das Empresas não Financeiras por Município	127
V.2 - Indicadores das Empresas não Financeiras por sector de atividade económica e Município	130

VI. INDICADORES DAS EMPRESAS NÃO FINANCEIRAS SEGUNDO O NÍVEL DE UTILIZAÇÃO DE TECNOLOGIA, 2011-2016

VI.1 - Indicadores das empresas em sectores de alta e média-alta tecnologia (CAE Rev. 3)	169
VI.2 - Indicadores das empresas de serviços intensivos em conhecimento de alta tecnologia (CAE Rev. 3) ...	170
VI.3 - Indicadores das empresas com atividades de tecnologias da informação e da comunicação, TIC (CAE Rev. 3)	171
VI.4 - Indicadores das indústrias de alta e média-alta tecnologia nas empresas das indústrias transformadoras (CAE Rev. 3)	172
VI.5 - Indicadores das indústrias transformadoras com fatores competitivos avançados (CAE Rev. 3)	173
VI.6 - Indicadores das indústrias de baixa tecnologia (CAE Rev. 3)	174

VII. INDICADORES DOS ESTABELECIMENTOS DAS EMPRESAS NÃO FINANCEIRAS 2011-2016

VII.1 - Indicadores dos Estabelecimentos das Empresas não Financeiras por sector de atividade económica e Município	177
---	-----

NOTA METODOLÓGICA E CONCEITOS	213
-------------------------------------	-----

NOTA INTRODUTÓRIA

Com a presente publicação, a Direção Regional de Estatística da Madeira (DREM) atualiza os principais indicadores estatísticos caracterizadores da estrutura e evolução do sector empresarial da Região Autónoma da Madeira, para o período 2011 a 2016.

Os indicadores estatísticos apresentados nesta publicação são obtidos a partir do Sistema de Contas Integradas das Empresas (SCIE), o qual resulta de um processo de integração da informação estatística sobre empresas, baseado em dados administrativos, com particular destaque para a Informação Empresarial Simplificada (IES). Esta informação é complementada, por um lado, com dados para os empresários em nome individual e trabalhadores independentes (designados por empresas individuais) recebidos através do Protocolo estabelecido entre o Instituto Nacional de Estatística (INE) e vários organismos do Ministério das Finanças e, por outro, com informação proveniente do Ficheiro de Unidades Estatísticas do INE. O apuramento dos dados é efetuado tendo por base o Regulamento (CE) n.º 295/2008, de 11 de março, relativo às estatísticas estruturais das empresas.

O âmbito de atividade económica considerado compreende as empresas classificadas nas secções A a S da CAE Rev.3, com exceção da Administração Pública e Defesa; Segurança Social Obrigatória (Secção O).

A DREM expressa os seus agradecimentos a todas as entidades que, enquanto detentoras de dados administrativos, contribuíram para a elaboração da presente publicação e aproveita a oportunidade para solicitar uma visão crítica a todos os que se interessam pela melhoria qualidade da produção das estatísticas oficiais.

Funchal, 18 de maio de 2018

O Diretor Regional



Paulo Baptista Vieira

SINAIS CONVENCIONAIS, SIGLAS E INFORMAÇÃO AOS UTILIZADORES**Sinais convencionais**

x	Valor não disponível
//	Não aplicável
Po	Valor provisório
Rc	Valor retificado
Rv	Valor revisto
...	Valor confidencial
E	Valor estimado
⊥	Quebra de série

Siglas

%	Percentagem
CAE Rev.3	Classificação Portuguesa das Atividades Económicas, Revisão 3
EBE	Excedente bruto de exploração
FBCF	Formação bruta de capital fixo
IES	Informação Empresarial Simplificada
INE	Instituto Nacional de Estatística
N.º	Número
PME	Micro, Pequenas e Médias Empresas
p.p.	Pontos percentuais
PIB	Produto interno bruto
Tx. Var.	taxa de variação
VAB	Valor acrescentado bruto
VVN	Volume de negócios
SCIE	Sistema de Contas Integradas das Empresas
UE	União Europeia

Informação aos Utilizadores

Por razões de arredondamento, os totais podem não corresponder à soma das parcelas.

ANÁLISE DE RESULTADOS

Principais dados gerais

Em 2016, existiam 25 351 empresas com sede na RAM, 243 das quais financeiras e 25 108 não financeiras.

Daquele total, cerca de duas em cada três eram empresas em nome individual e uma em cada três sociedades.

Nas 25 351 empresas da RAM trabalhavam 65 276 pessoas, 64 881 das quais nas empresas não financeiras e os restantes 395 nas empresas financeiras.

Principais dados das empresas não financeiras

Como anteriormente referido, em 2016, o número de empresas não financeiras na Região Autónoma da Madeira ascendeu a 25 108, mais 3,1% que no ano anterior.

Relativamente ao pessoal ao serviço, assistiu-se a um incremento em termos globais, face a 2015, de 4,2% para um total de 64 881. Aquele aumento resulta do acréscimo de pessoal ao serviço nas sociedades (+4,3%) e nas empresas individuais (+3,9%). É de referir que 72,5% do pessoal ao serviço pertence às sociedades.

No que respeita à dimensão média (pessoal ao serviço por empresa), em 2016, cada sociedade com sede na RAM empregava em média 5,76 pessoas. No país, a média era mais elevada (7,36 pessoas).

Quadro 1 – Empresas não financeiras com sede na RAM, pessoal ao serviço e dimensão média

	Empresas		Pessoal ao serviço		Dimensão média	
	2016	Var 15-16	2016	Var 15-16	2016	Var 15-16
	N.º	%	N.º	%	N.º	%
Total das empresas não financeiras	25 108	3,1	64 881	4,2	2,58	1,1
<i>Forma jurídica:</i>						
Empresas em nome individual	16 948	4,3	17 854	3,9	1,05	-0,4
Sociedades	8 160	0,6	47 027	4,3	5,76	3,6
<i>Dimensão:</i>						
PME	25 093	3,1	58 016	3,3	2,31	0,3
Micro	24 190	3,0	34 356	3,2	1,42	0,2
Pequenas	791	4,9	14 431	3,6	18,24	-1,2
Médias	112	0,0	9 229	3,4	82,40	3,4
Grandes	15	25,0	6 865	11,8	457,67	-10,6
<i>Sector de atividade:</i>						
A	4 645	1,6	5 351	3,2	1,15	1,7
B	17	0,0	68	-1,4	4,00	-1,4
C	674	-1,6	3 718	-0,7	5,52	0,9
D	58	286,7	822	2,4	14,17	-73,5
E	24	14,3	890	3,6	37,08	-9,3
F	1 101	-3,2	5 397	-1,6	4,90	1,7
G	3 542	-0,9	12 011	1,7	3,39	2,6
H	868	0,1	3 039	5,4	3,50	5,3
I	2 809	11,3	13 816	9,1	4,92	-2,0
J	264	3,5	1 029	12,3	3,90	8,5
L	726	7,2	1 290	9,6	1,78	2,2
M	1 925	3,4	3 299	7,2	1,71	3,7
N	4 063	7,4	6 503	6,4	1,60	-0,9
P	825	-10,1	1 727	-6,6	2,09	3,9
Q	1 750	4,7	2 493	6,5	1,42	1,8
R	884	5,5	1 663	6,5	1,88	1,0
S	933	-1,1	1 765	0,1	1,89	1,2

SECÇÕES

A - AGRICULTURA, PRODUÇÃO ANIMAL, CAÇA, FLORESTA E PESCA

B - INDÚSTRIAS EXTRATIVAS

C - INDÚSTRIAS TRANSFORMADORAS

D - ELETRICIDADE, GÁS, VAPOR, ÁGUA QUENTE E FRIA E AR FRIO

E - CAPTAÇÃO, TRAT. DISTRIB. ÁGUA; SANEAM., GESTÃO RESÍDUOS E DESPOLUIÇÃO

F - CONSTRUÇÃO

G - COMÉRCIO P/ GROSSO E A RETALHO; REPAR. VEÍCULOS AUTOMÓVEIS E MOTOCICLOS

H - TRANSPORTES E ARMAZENAGEM

I - ALOJAMENTO, RESTAURAÇÃO E SIMILARES

J - ATIVIDADES DE INFORMAÇÃO E DE COMUNICAÇÃO

L - ATIVIDADES IMOBILIÁRIAS

M - ATIVIDADES DE CONSULTORIA, CIENTÍFICAS, TÉCNICAS E SIMILARES

N - ATIVIDADES ADMINISTRATIVAS E DOS SERVIÇOS DE APOIO

P - EDUCAÇÃO

Q - ATIVIDADES DE SAÚDE HUMANA E APOIO SOCIAL

R - ATIVIDADES ARTÍSTICAS, DE ESPETÁCULOS, DESPORTIVAS E RECREATIVAS

S - OUTRAS ATIVIDADES DE SERVIÇOS

Em termos de dimensão, as empresas regionais pertencem quase exclusivamente (99,94%) ao grupo das PME. Dentro destas, a maior parte são microempresas (96,40% das PME). O número de empresas não financeiras de média dimensão fixava-se, em 2016, nas 112 não sofrendo alterações em relação a 2015, enquanto as de grande dimensão não ultrapassavam as 15 (mais 3 do que em 2015). No país, a percentagem de PME é semelhante à regional (99,91%).

Gráf. 1 – Empresas não financeiras com sede na RAM, em 2016, por forma jurídica e CAE e variação do pessoal ao serviço, segundo a CAE (2015-2016)

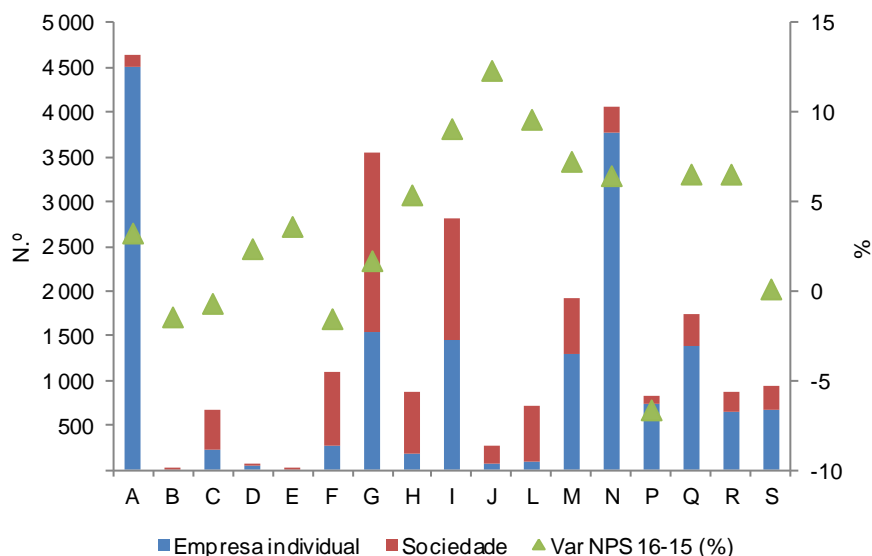

Analisando a informação por sector de atividade económica, conclui-se que a estrutura de 2015 não sofreu alterações significativas, registando maior dinâmica face ao ano anterior os sectores do “Alojamento, restauração e similares” (com um aumento de 285 empresas) e das “Atividades administrativas e dos serviços de apoio” (+281 empresas). Por sua vez, os sectores que registaram diminuições face a 2015 foram os da “Educação” (-93) e “Construção” (-36). Relativamente ao pessoal empregado, a dinâmica de criação de postos de trabalho mais relevante foi verificada no sector do “Alojamento, restauração e similares” (+1 150), seguindo-se as “Atividades administrativas e dos serviços de apoio” (+394) e o sector das “Atividades de consultoria, científicas, técnicas e similares” (+223 pessoas). As atividades onde se registaram quedas mais significativas no pessoal ao serviço foram os da “Educação” (-123) e da “Construção” (-85).

Gráf. 2 – Contributo dos sectores de atividade económica para a taxa de variação do pessoal ao serviço (2015-2016)

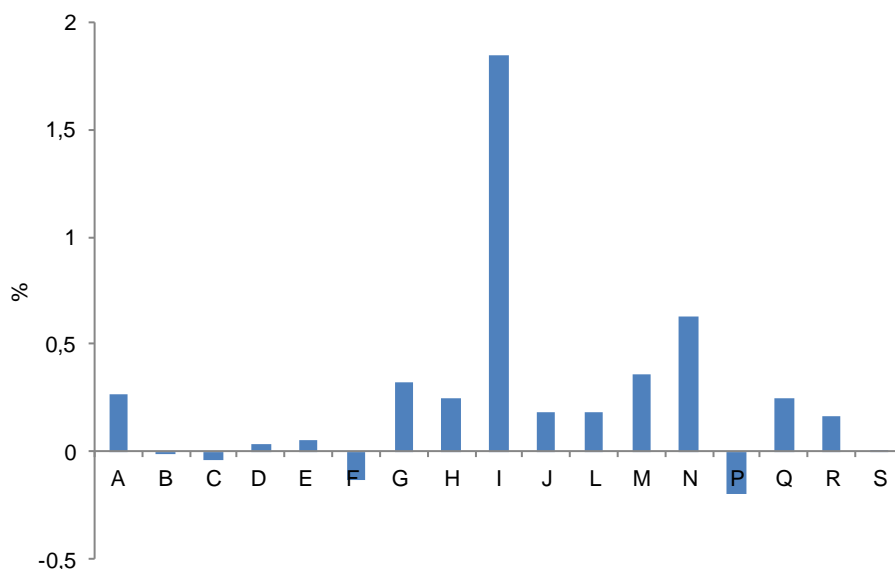

Ao nível da localização geográfica, as empresas regionais estão naturalmente concentradas no Funchal e nos dois municípios vizinhos da costa sul, Santa Cruz e Câmara de Lobos, com sete em cada dez empresas a terem sede nos três concelhos referidos. Com efeito, 49,4% das empresas estão no Funchal, seguindo-se Santa Cruz (13,1%) e Câmara de Lobos (10,3%). Entre os municípios com menor concentração de empresas estão os da vertente norte da ilha da Madeira: Porto Moniz (1,1%), Santana (2,3%) e S. Vicente (2,5%), a par do Porto Santo que também tem pouca representatividade (1,9%).

Principais indicadores financeiros

O Volume de Negócios (VVN) das empresas não financeiras regionais aumentou 4,9%, entre 2015 e 2016, para os 4,1 mil milhões de euros. O Valor Acrescentado Bruto (VAB), que grosso modo corresponde à diferença entre a produção e os consumos intermédios aumentou 10,5% para os 1,3 mil milhões de euros. O Resultado Líquido do período apresenta também uma performance positiva face a 2015, crescendo 72,9% para os 418,4 milhões de euros.

92,3% do VAB empresarial é gerado pelas sociedades e 74,0% pelas PME. As 15 empresas de grande dimensão com sede na Região concentraram 26,0% do VAB gerado.

A análise por sector de atividade económica evidencia que o sector do “Alojamento, restauração e similares” é aquele que se destaca como principal gerador do VAB empresarial. Com efeito, este sector concentra 23,3% do VAB (302,2 milhões de euros). Segue-se o “Comércio” com 17,1% (221,1 milhões de euros), os “Transportes e Armazenagem” com 11,3% (146,1 milhões de euros) e a “Construção” com 9,5% (122,5 milhões de euros).

Face a 2015, e ainda no que se refere ao VAB empresarial, há a destacar os crescimentos observados na “Educação” (+23,7), nas “Atividades de consultoria, científicas, técnicas e similares (+21,8%), no “Alojamento, restauração e similares” (+21,6%) e nos “Transportes e Armazenagem” (+14,6%). Em sentido inverso, são de registar as diminuições nas “Atividades de informação e de comunicação” (-10,3%) e nas “Atividades imobiliárias” (-4,5%).

Quadro 2 – VVN, VAB, gastos com o pessoal e Excedente Bruto de Exploração nas Empresas não financeiras com sede na RAM

	Volume de Negócios (VVN)		Valor Acrescentado Bruto (VAB)		Gastos com o pessoal		Excedente Bruto de Exploração	
	2016	Var 15-16	2016	Var 15-16	2016	Var 15-16	2016	Var 15-16
	N.º	%	N.º	%	N.º	%	N.º	%
Total das empresas não financeiras	4 089 424	4,9	1 295 720	10,5	722 999	5,9	599 224	18,1
<i>Forma jurídica:</i>								
Empresas em nome individual	201 564	6,0	100 154	10,2	15 356	4,0	86 843	11,9
Sociedades	3 887 860	4,9	1 195 567	10,5	707 642	5,9	512 382	19,3
<i>Dimensão:</i>								
PME	3 333 635	3,7	959 245	4,4	567 796	4,9	425 298	5,9
Micro	1 071 198	6,0	305 215	8,1	174 104	5,3	133 560	16,9
Pequenas	1 269 409	11,1	340 814	15,0	218 989	5,9	140 843	31,9
Médias	993 028	-6,3	313 215	-7,8	174 702	3,3	150 896	-16,4
Grandes	755 789	10,5	336 476	32,5	155 203	9,7	173 926	64,5
<i>Sector de atividade:</i>								
A	66 840	2,5	17 151	3,0	9 726	14,5	11 429	4,7
B	5 995	37,5	2 796	151,2	1 561	35,4	1 250	-1 488,9
C	229 810	-3,0	69 484	3,4	50 947	2,0	25 411	19,4
D	176 911	-7,8	87 999	2,5	29 605	-0,4	51 321	7,4
E	41 112	1,9	22 966	-2,5	15 416	4,1	9 902	-3,3
F	382 129	-0,5	122 468	3,3	87 340	1,4	32 466	11,5
G	1 561 687	5,0	221 104	10,0	140 553	5,0	84 111	24,5
H	284 281	7,0	146 064	14,6	45 000	1,1	104 566	17,7
I	634 408	15,7	302 187	21,6	170 180	10,2	130 969	44,3
J	91 302	-2,0	38 883	-10,3	24 203	4,9	14 544	-27,2
L	99 075	2,1	29 235	-4,5	9 962	11,3	16 947	-9,9
M	109 386	10,3	66 560	21,8	39 888	22,1	27 796	28,0
N	196 477	6,5	72 673	7,4	36 505	8,0	35 055	7,1
P	17 176	1,0	4 650	23,7	15 287	-5,8	4 008	-8,8
Q	94 619	15,3	44 752	13,7	15 340	15,7	30 152	14,5
R	62 945	-5,4	31 116	11,9	19 892	0,0	15 173	19,6
S	35 271	3,9	15 633	2,8	11 593	-1,5	4 123	0,6

Em termos do contributo em 2016, de cada município, para o volume de negócios destacam-se o Funchal (68,6%), Santa Cruz (9,9%) e Machico (6,3%). Quanto ao VAB, o Funchal continua a ser o município com maior contributo (73,7%), seguido de Santa Cruz (8,2%), Calheta (4,6%) e de Câmara de Lobos (4,3%).

No que respeita ao Indicador de concentração do volume de negócios das quatro maiores empresas, os municípios com valores mais elevados em 2016 foram a Calheta (68,70%), Porto Moniz (46,26%) e Machico (41,12%), sendo que no caso do indicador de concentração do VAB das quatro maiores empresas, o destaque também vai para a Calheta (76,37%), seguido do Porto Santo (41,63%), Porto Moniz (36,37%), e São Vicente (32,45%).

Gráf. 3 – Distribuição das empresas por município (2013-2016) e índice de concentração do Valor Acrescentado Bruto (2016)

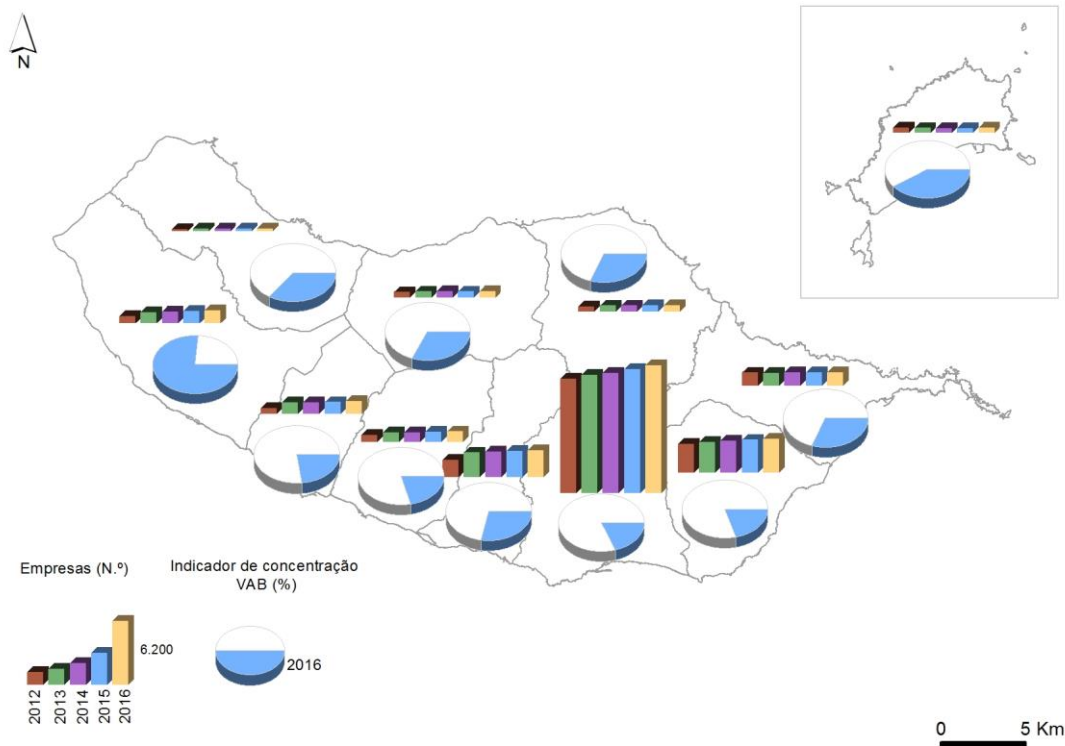

No que se refere às sociedades de elevado crescimento, embora representem apenas 1,2% das sociedades existentes, registaram um crescimento de 48,5% face a 2015 no que respeita ao número de empresas, 43,9% ao nível do pessoal ao serviço e 13,5% no que respeita ao volume de negócios. Em 2016, as 98 sociedades de elevado crescimento, contavam com 5 032 pessoas ao serviço, gerando um volume de negócios de 388,5 milhões de euros.

No âmbito das sociedades jovens de elevado crescimento, designadas por "Gazelas", a performance em termos do número de empresas foi positiva (apresenta um crescimento face a 2015), já em relação aos outros indicadores (pessoal ao serviço, volume de negócios e VAB) registou-se uma diminuição. As 11 empresas "gazela" da RAM tinham, em 2016, 390 pessoas ao serviço e o seu volume de negócios atingiu os 22,1 milhões de euros.

No que diz respeito ao investimento, observou-se um crescimento da Formação Bruta de Capital Fixo (FBCF) das empresas não financeiras de 40,1% entre 2015 e 2016. A taxa de investimento (que corresponde ao rácio entre a FBCF e o VAB) reflete este crescimento, particularmente nas sociedades, onde este indicador atingiu, em 2016, os 21,61%. Com o crescimento de 4,59 pontos percentuais face a 2015, a taxa de investimento das sociedades com sede na RAM ultrapassou a média nacional (20,21%). As "Atividades imobiliárias", as "Atividades de consultoria, científicas, técnicas e similares", o "Alojamento, restauração e similares" e as "Indústrias transformadoras" destacaram-se ao registar as taxas de investimento mais elevadas em 2016.

Gráf. 4 – Taxa de investimento nas empresas não financeiras com sede na RAM (2015-2016)

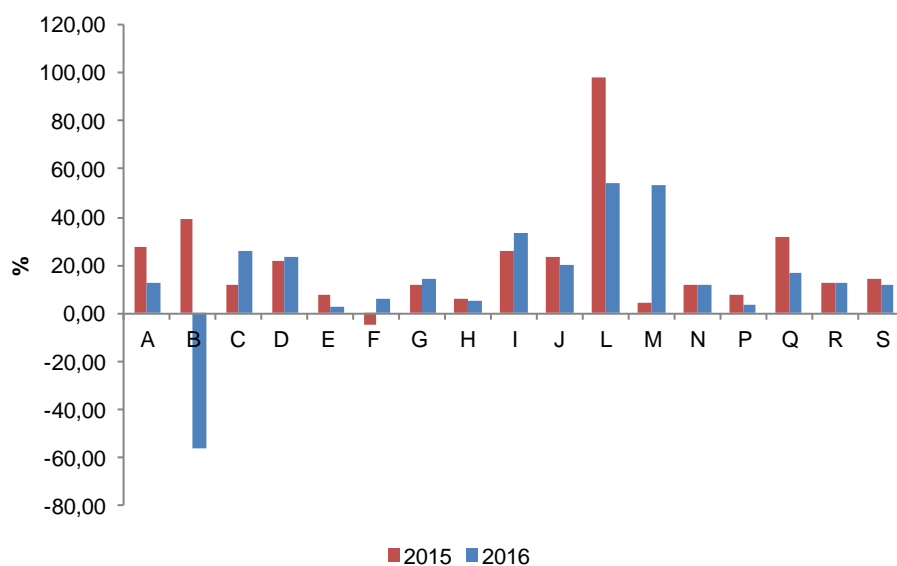

No que se refere à produtividade aparente do trabalho, aferida pelo quociente entre o VAB e o pessoal ao serviço, as sociedades não financeiras com sede na RAM apresentam um valor inferior (25,94) ao nacional (28,18).

Gráf. 5 – Produtividade aparente do trabalho e gastos com o pessoal por pessoa empregada, segundo a CAE (2016)

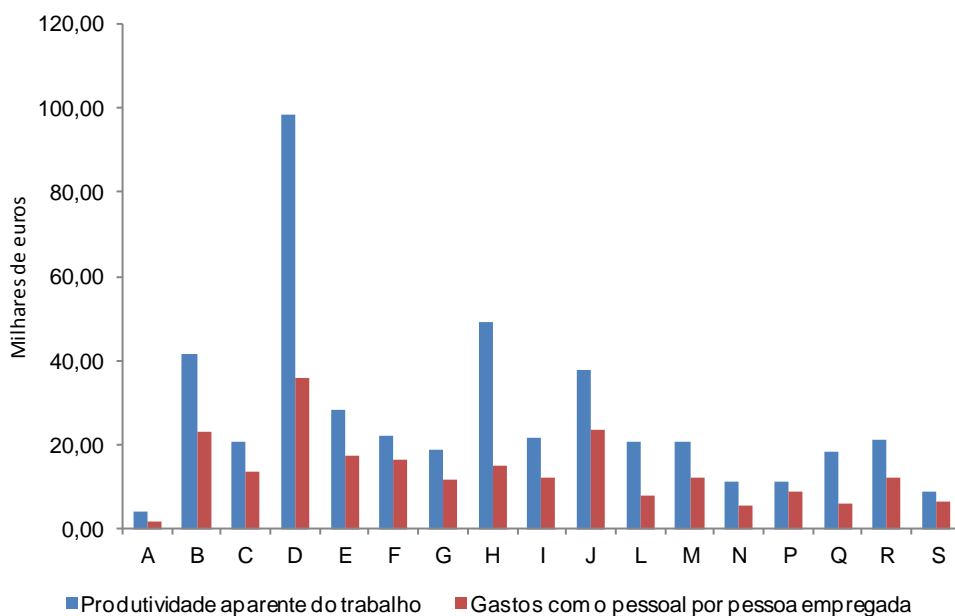

Quadro 3 – Principais rácios económicos das empresas não financeiras com sede na RAM

	Produtividade aparente do trabalho		Taxa de VAB		Gastos com o pessoal por pessoa empregada		Peso dos gastos com o pessoal no VAB	
	2015	2016	2015	2016	2015	2016	2015	2016
	10 ³ Euros		%		10 ³ Euros		%	
Total das empresas não financeiras	19,10	20,38	43,87	45,59	10,96	11,14	58,23	55,80
<i>Forma jurídica:</i>								
Empresas em nome individual	5,38	5,72	61,80	63,69	0,86	0,86	16,25	15,33
Sociedades	24,33	25,94	42,83	44,53	14,81	15,05	61,75	59,19
<i>Dimensão:</i>								
PME	16,79	17,12	43,81	43,69	9,64	9,79	58,93	59,19
Micro	8,40	8,96	42,89	43,94	4,97	5,07	58,57	57,04
Pequenas	22,52	24,93	40,53	41,77	14,86	15,17	69,78	64,25
Médias	39,15	35,28	48,05	45,71	18,93	18,93	49,76	55,78
Grandes	40,26	47,94	44,09	52,06	23,04	22,61	55,70	46,13
<i>Sector de atividade:</i>								
A	3,75	3,95	32,40	27,44	1,64	1,82	50,99	56,71
B	15,41	41,34	24,89	33,20	16,71	22,96	103,59	55,83
C	19,02	20,54	33,29	33,81	13,34	13,70	74,33	73,32
D	96,53	98,45	44,18	49,02	37,02	36,02	34,62	33,64
E	29,15	28,45	59,75	55,67	17,24	17,32	62,84	67,13
F	21,02	22,20	32,29	34,80	15,71	16,18	72,60	71,32
G	17,06	18,70	52,85	52,98	11,34	11,70	66,60	63,57
H	46,22	49,22	44,96	47,91	15,43	14,81	34,89	30,81
I	19,36	21,80	47,17	49,08	12,20	12,32	62,15	56,32
J	47,01	37,66	46,63	42,84	25,19	23,52	53,22	62,25
L	23,59	20,86	53,16	48,69	7,61	7,72	29,26	34,08
M	17,68	20,52	59,43	63,76	10,62	12,09	59,74	59,93
N	10,89	11,00	36,79	37,89	5,53	5,61	49,96	50,23
P	11,15	11,17	22,03	27,17	8,77	8,85	431,68	328,75
Q	16,92	18,25	48,23	47,63	5,67	6,15	33,69	34,28
R	20,87	21,09	41,47	47,52	12,74	11,96	71,49	63,93
S	9,00	8,90	49,42	49,63	6,68	6,57	77,42	74,16

Em 2016, os rácios de rentabilidade aumentaram significativamente, com particular destaque para o rácio de rentabilidade das vendas que, para o total das sociedades não financeiras, cresceu 4,11 p.p. face ao ano precedente, muito acima do verificado a nível nacional (0,54 p.p). É de referir ainda que dos três rácios de rentabilidade (das vendas, do ativo e do capital próprio) apenas o do capital próprio apresenta um valor inferior à média nacional. Na rentabilidade das vendas destaca-se o sector das atividades de consultoria (onde estão muitas empresas registadas no Centro Internacional de Negócios da Madeira), enquanto na rentabilidade do ativo e do capital próprio sobressaem, em ambos os casos, as “Atividades artísticas, de espetáculos, desportivas e recreativas”.

Quadro 4 – Principais rácios de rendibilidade das sociedades não financeiras com sede na RAM, segundo a dimensão e o sector de atividade económica

	Rendibilidade das vendas		Rendibilidade do ativo		Rendibilidade do capital próprio	
	2015	2016	2015	2016	2015	2016
	%					
Total das sociedades não financeiras	4,58	8,69	1,58	3,00	4,30	7,66
<i>Dimensão:</i>						
PME	4,30	7,90	1,45	2,76	3,95	6,90
Micro	1,76	7,70	0,32	1,52	1,00	4,50
Pequenas	2,35	8,13	1,16	3,49	2,62	7,30
Médias	8,36	7,79	4,32	4,90	10,88	11,37
Grandes	5,86	11,97	2,18	3,90	6,08	10,92
<i>Sector de atividade:</i>						
A	-3,20	-2,92	-2,00	-1,83	-7,18	-6,69
B	-29,08	22,70	-3,65	1,03	-7,14	2,66
C	-6,89	3,78	-3,51	1,96	-8,88	4,71
D	3,75	4,45	1,17	1,30	4,56	5,12
E	5,88	-0,25	0,83	-0,02	1,94	-0,08
F	-1,53	4,53	-0,40	1,40	-2,11	7,03
G	2,63	4,64	2,53	4,01	5,94	9,13
H	14,06	15,53	4,16	5,59	12,46	15,37
I	3,42	7,79	1,05	2,52	2,93	6,74
J	7,59	8,70	5,92	5,26	15,43	9,88
L	12,10	15,92	0,87	1,20	2,56	3,15
M	67,58	102,38	2,94	4,53	5,53	8,09
N	3,49	3,89	3,83	4,31	14,98	14,53
P	-3,52	-5,95	-1,05	-1,60	-9,96	-21,97
Q	10,08	11,93	5,58	7,04	10,41	13,14
R	15,22	22,78	5,99	9,14	20,02	25,65
S	-8,40	-4,35	-5,76	-3,22	-2 160,00	-250,98

O crescimento do rácio de autonomia financeira (quociente entre o capital próprio e o ativo) e a redução dos rácios de endividamento (divisão entre o passivo e o ativo) e *debt to equity* (quociente entre o passivo e o capital próprio), revelam uma melhoria da situação financeira em 2016, quer na Região, quer no país. As PME evidenciavam, em 2016, uma autonomia financeira superior à das sociedades de grande dimensão.

Quadro 5 – Principais rácios financeiros das sociedades financeiras com sede na RAM, segundo a dimensão e o sector de atividade económica

	Autonomia financeira		Debt to equity		Endividamento	
	2015	2016	2015	2016	2015	2016
	%					
Total das sociedades não financeiras	0,37	0,39	1,73	1,56	0,63	0,61
<i>Dimensão:</i>						
PME	0,37	0,40	1,72	1,50	0,63	0,60
Micro	0,32	0,34	2,16	1,96	0,68	0,66
Pequenas	0,45	0,48	1,25	1,09	0,55	0,52
Médias	0,40	0,43	1,52	1,32	0,60	0,57
Grandes	0,36	0,36	1,79	1,80	0,64	0,64
<i>Sector de atividade:</i>						
A	0,28	0,27	2,60	2,66	0,72	0,73
B	0,51	0,39	0,96	1,58	0,49	0,61
C	0,40	0,42	1,53	1,41	0,60	0,58
D	0,26	0,25	2,90	2,95	0,74	0,75
E	0,43	0,30	1,32	2,36	0,57	0,70
F	0,19	0,20	4,21	4,02	0,81	0,80
G	0,43	0,44	1,35	1,27	0,57	0,56
H	0,33	0,36	2,00	1,75	0,67	0,64
I	0,36	0,37	1,78	1,68	0,64	0,63
J	0,38	0,53	1,60	0,88	0,62	0,47
L	0,34	0,38	1,94	1,61	0,66	0,62
M	0,53	0,56	0,88	0,78	0,47	0,44
N	0,26	0,30	2,91	2,37	0,74	0,70
P	0,11	0,07	8,49	12,69	0,89	0,93
Q	0,54	0,54	0,87	0,87	0,46	0,46
R	0,30	0,36	2,34	1,81	0,70	0,64
S	0,00	0,01	374,01	76,91	1,00	0,99

Gráf. 6 – Principais rácios financeiros (2013-2016)

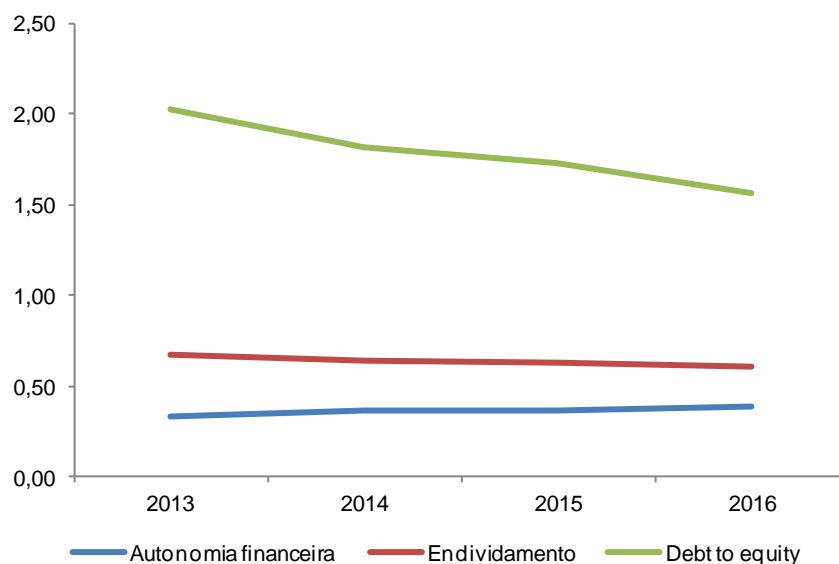

Demografia do sector empresarial não financeiro

Em 2016, nasceram 3 911 empresas na RAM que criaram 4 422 postos de trabalho. Isto traduziu-se num ligeiro decréscimo da taxa de natalidade de empresas com sede na RAM para 15,58% (15,98% em 2015). No que diz respeito à sobrevivência de empresas, é de notar que 73,26% das empresas nascidas em 2015 mantinham-se ativas em 2016. Para as nascidas em 2014, esse rácio era de 55,51%, subindo para os 57,95% no caso das criadas em 2013. A taxa de sobrevivência das empresas não financeiras a 5 anos (ou seja para as nascidas em 2011) era de 25,49%.

De referir que a taxa de natalidade das empresas individuais (18,99%) é substancialmente superior à das sociedades (8,49%), sucedendo o inverso no que respeita às taxas de sobrevivência.

No ano de 2016, contabilizou-se a morte de 3 757 empresas, o que conduziu à destruição de 4 334 postos de trabalho. Naquele ano, a taxa de mortalidade fixou-se em 14,96%, ligeiramente inferior à do ano precedente (15,46%), e inferior também à taxa de natalidade (15,58%). A taxa de mortalidade das empresas individuais (17,64%) foi também superior à das sociedades (9,40%).

As atividade “Eletricidade, gás, vapor, água quente e fria e ar frio” e as “Atividades administrativas e serviços de apoio” registam as maiores taxas de natalidade 72,41% e 30,69% respetivamente. Em sentido contrário, as atividades de “Educação” (17,82%) e “Indústrias extrativas” (17,65%), apresentaram as taxas de mortalidade mais elevadas, no conjunto das empresas não financeiras.

Gráf. 7 – Principais indicadores da demografia das empresas não financeiras com sede na RAM (2013-2016)

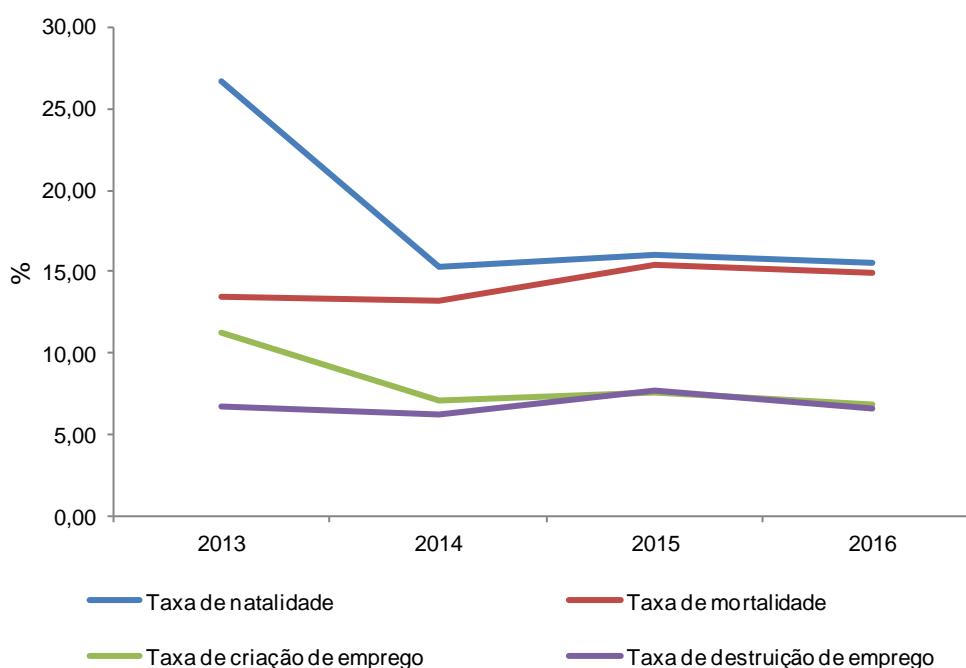

Estabelecimentos localizados na RAM

Com a cada vez maior preponderância das grandes marcas, particularmente no ramo do comércio, a informação dos estabelecimentos assume uma crescente importância. Recorde-se que uma empresa, com sede em qualquer ponto do país, poderá ter vários estabelecimentos localizados em diversas zonas do território. Desta forma, poderão existir estabelecimentos localizados na RAM, que pertencem a uma empresa com sede fora da RAM, existindo igualmente empresas da RAM, com estabelecimentos no Continente e/ou na Região Autónoma dos Açores.

Em 2016, contabilizaram-se na RAM 26 705 estabelecimentos de empresas não financeiras que empregavam cerca de 72 978 pessoas, tendo gerado um volume de negócios de 4,8 mil milhões de euros.

Comparativamente ao ano anterior, o número de estabelecimentos cresceu 3,4%, contribuindo em grande medida para esta evolução os sectores “Alojamento, restauração e similares” (+9,7%) e das “Atividades administrativas e dos serviços de apoio” (+7,4%).

Em termos de distribuição geográfica, a localização dos estabelecimentos coincide com a localização das empresas: destaque para os municípios do Funchal (49,9%), Santa Cruz (13,1%) e Câmara de Lobos (10,0%), hierarquia verificada também ao nível do pessoal ao serviço, com aqueles municípios, pela mesma ordem a concentrarem 60,4%, 12,1% e 7,0% do total de emprego. Face a 2016, o pessoal ao serviço cresceu 3,8%, sendo que os crescimentos mais expressivos em termos relativos verificaram-se nos municípios da Calheta (+11,4%), Funchal e Porto Moniz (ambos com +5,0%).

O volume de negócios dos estabelecimentos de empresas não financeiras regionais registou um acréscimo face ao ano anterior (+5,7%), sendo as atividades com crescimentos mais expressivos o “Alojamento, restauração e similares” (+15,5%), os “Transportes e Armazenagem” (+8,5%) e o “Comércio” (+3,8%).

Gráf. 8 – Principais indicadores dos estabelecimentos de empresas não financeiras localizados na RAM (2011-2016)

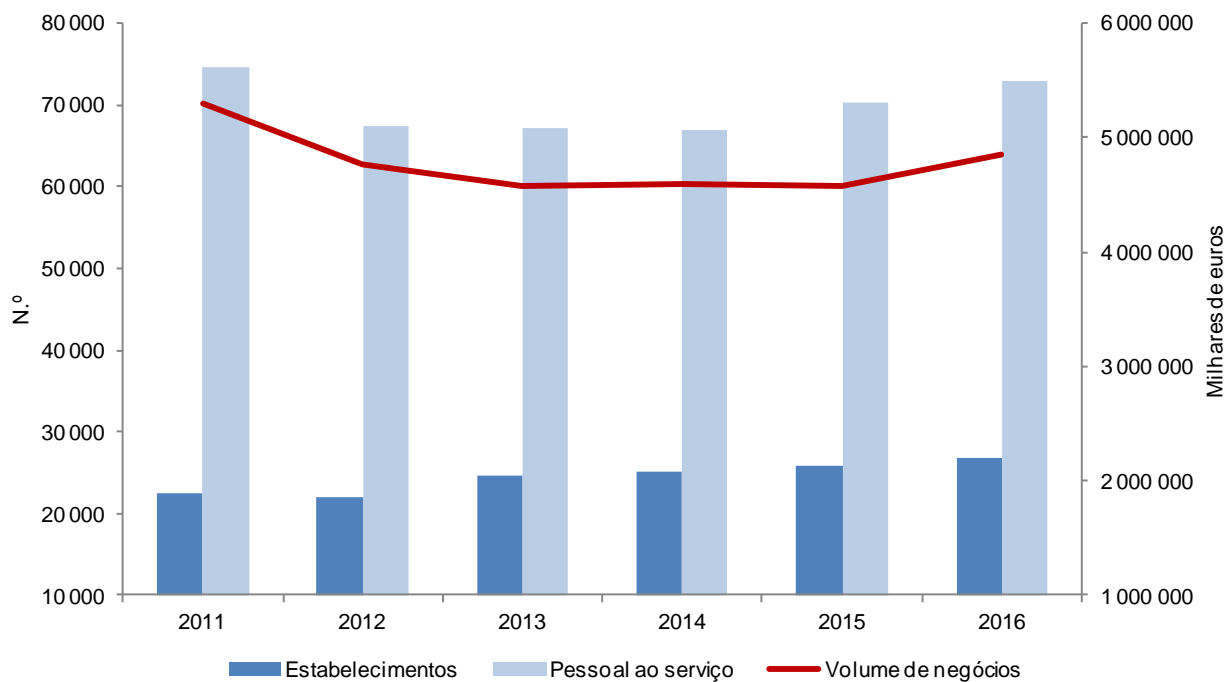



**I - INDICADORES PATRIMONIAIS E
DEMOGRÁFICOS DAS EMPRESAS,
2011 – 2016**

I.1 - Indicadores Económicos e Patrimoniais das Empresas (Continua)

Ano	Empresas	Pessoal ao serviço	Pessoal remunerado	Gastos com o pessoal	Remunerações	Dimensão média	Gastos com o pessoal por pessoa empregada
	N.º	N.º	N.º	10 ³ Euros	10 ³ Euros	Pessoas/empresa	10 ³ Euros/pessoa
TOTAL							
2016	25 351	65 276	46 315	728 064	571 192	2,57	11,15
2015	24 618	64 832	46 655	803 862	611 989	2,63	12,40
2014	23 916	63 921	46 508	807 399	617 407	2,67	12,63
2013	23 451	64 131	47 179	808 423	629 381	2,73	12,61
2012	20 775	65 357	51 281	893 255	684 043	3,15	13,67
2011	21 244	72 094	57 894	976 939	761 024	3,39	13,55
FORMA JURÍDICA							
Empresas individuais							
2016	17 061	17 967	1 649	15 401	7 562	1,05	0,86
2015	16 375	17 316	1 678	14 820	7 413	1,06	0,86
2014	15 675	16 659	1 727	14 274	7 088	1,06	0,86
2013	15 218	16 293	1 819	14 698	7 604	1,07	0,90
2012	12 341	13 630	2 021	15 651	8 385	1,10	1,15
2011	12 429	13 880	2 234	19 291	10 866	1,12	1,39
Sociedades							
2016	8 290	47 309	44 666	712 662	563 630	5,71	15,06
2015	8 243	47 516	44 977	789 042	604 576	5,76	16,61
2014	8 241	47 262	44 781	793 124	610 319	5,73	16,78
2013	8 233	47 838	45 360	793 724	621 777	5,81	16,59
2012	8 434	51 727	49 260	877 604	675 658	6,13	16,97
2011	8 815	58 214	55 660	957 648	750 158	6,60	16,45
DIMENSÃO							
PME							
2016	25 336	58 411	39 450	572 860	448 905	2,31	9,81
2015	24 605	56 545	38 369	546 580	428 220	2,30	9,67
2014	23 901	55 021	37 608	534 268	419 187	2,30	9,71
2013	23 436	55 999	39 047	558 524	436 220	2,39	9,97
2012	20 759	56 488	42 412	612 802	481 696	2,72	10,85
2011	21 226	60 965	46 765	677 768	534 679	2,87	11,12
Micro							
2016	24 430	34 715	15 863	178 801	137 596	1,42	5,15
2015	23 735	33 652	15 554	168 474	129 855	1,42	5,01
2014	23 047	32 840	15 463	168 721	130 020	1,42	5,14
2013	22 555	32 635	15 740	169 511	130 292	1,45	5,19
2012	19 809	30 743	16 703	181 448	141 093	1,55	5,90
2011	20 142	32 277	18 134	202 104	157 837	1,60	6,26
Pequenas							
2016	794	14 467	14 371	219 357	174 558	18,22	15,16
2015	758	13 965	13 912	209 058	165 640	18,42	14,97
2014	749	13 537	13 504	206 563	163 898	18,07	15,26
2013	768	13 919	13 873	209 356	166 069	18,12	15,04
2012	828	15 255	15 223	233 482	185 942	18,42	15,31
2011	954	17 624	17 573	267 164	212 321	18,47	15,16
Médias							
2016	112	9 229	9 216	174 702	136 752	82,40	18,93
2015	112	8 928	8 903	169 048	132 724	79,71	18,93
2014	105	8 644	8 641	158 984	125 269	82,32	18,39
2013	113	9 445	9 434	179 657	139 860	83,58	19,02
2012	122	10 490	10 486	197 872	154 661	85,98	18,86
2011	130	11 064	11 058	208 500	164 521	85,11	18,84
Grandes							
2016	15	6 865	6 865	155 203	122 287	457,67	22,61
2015	13	8 287	8 286	257 282	183 769	637,46	31,05
2014	15	8 900	8 900	273 131	198 220	593,33	30,69
2013	15	8 132	8 132	249 899	193 161	542,13	30,73
2012	16	8 869	8 869	280 453	202 347	554,31	31,62
2011	18	11 129	11 129	299 171	226 345	618,28	26,88

I.1 - Indicadores Económicos e Patrimoniais das Empresas (Continuação)

Ano	Volume de negócios	Produção	VABpm	Excedente bruto de exploração	Ativo	Passivo	Capital próprio	Investimentos em ativos fixos tangíveis, biológicos e propriedades de investimento
	10 ³ Euros	10 ³ Euros	10 ³ Euros	10 ³ Euros	10 ³ Euros	10 ³ Euros	10 ³ Euros	10 ³ Euros
TOTAL								
2016	4 098 225	2 861 778	1 310 818	609 126	20 304 471	11 739 779	8 564 692	279 497
2015	4 462 545	2 889 458	1 314 999	527 536	31 366 864	23 141 663	8 225 201	312 227
2014	4 626 010	3 132 148	1 495 851	718 176	33 094 474	24 194 799	8 899 675	217 860
2013	4 546 899	3 605 015	1 952 259	1 169 046	35 292 382	25 922 948	9 369 434	209 249
2012	5 032 023	3 128 215	1 422 544	536 451	38 652 758	29 483 800	9 168 958	287 174
2011	5 665 861	3 997 037	2 111 658	1 161 337	43 682 317	//	//	302 837
FORMA JURÍDICA								
Empresas individuais								
2016	202 221	157 906	100 711	87 345	114 834	33 199	81 635	7 011
2015	190 910	147 772	91 497	78 227	119 086	35 171	83 915	6 996
2014	183 467	139 885	86 945	74 359	113 827	34 984	78 843	5 696
2013	185 154	136 465	82 663	69 582	134 412	40 750	93 662	6 677
2012	191 695	138 707	85 973	71 381	131 002	41 441	89 561	5 373
2011	231 982	164 930	100 880	82 179	186 851	//	//	6 696
Sociedades								
2016	3 896 004	2 703 872	1 210 107	521 781	20 189 637	11 706 580	8 483 057	272 486
2015	4 271 635	2 741 686	1 223 502	449 310	31 247 778	23 106 492	8 141 285	305 230
2014	4 442 543	2 992 263	1 408 906	643 818	32 980 647	24 159 815	8 820 832	212 164
2013	4 361 745	3 468 550	1 869 596	1 099 463	35 157 970	25 882 198	9 275 772	202 571
2012	4 840 328	2 989 508	1 336 571	465 070	38 521 756	29 442 359	9 079 397	281 801
2011	5 433 879	3 832 107	2 010 778	1 079 158	43 495 466	//	//	296 142
DIMENSÃO								
PME								
2016	3 342 436	2 215 480	974 343	435 200	17 985 821	10 249 677	7 736 143	244 602
2015	3 223 690	2 108 187	924 655	401 227	15 373 507	8 488 640	6 884 867	289 584
2014	3 205 058	2 065 744	897 476	400 457	16 575 243	9 192 318	7 382 924	195 953
2013	2 973 067	2 641 425	1 501 964	978 740	18 357 577	10 508 306	7 849 271	148 227
2012	3 145 193	2 095 661	847 932	260 126	19 668 110	12 501 798	7 166 312	157 142
2011	3 762 127	2 940 650	1 506 937	867 306	20 234 233	//	//	230 584
Micro								
2016	1 078 506	712 932	319 263	142 785	13 465 468	7 818 555	5 646 913	92 219
2015	1 017 364	666 787	286 969	114 741	9 764 556	5 857 918	3 906 638	96 766
2014	1 043 398	653 603	268 214	98 578	10 377 234	6 374 236	4 002 999	83 886
2013	1 034 822	656 031	265 726	94 672	10 069 073	6 296 097	3 772 977	83 858
2012	1 082 994	661 175	258 298	72 055	10 054 929	6 566 050	3 488 879	84 253
2011	1 237 401	793 832	327 197	127 317	9 143 265	//	//	93 886
Pequenas								
2016	1 270 902	817 335	341 864	141 519	2 941 292	1 532 769	1 408 523	51 401
2015	1 146 397	734 397	297 944	106 027	3 558 598	1 394 751	2 163 848	65 156
2014	1 173 943	770 632	327 474	144 807	4 390 743	1 750 472	2 640 271	51 558
2013	1 112 417	1 362 351	942 347	753 205	4 714 999	2 632 893	2 082 106	39 742
2012	1 191 396	779 215	308 097	89 389	6 963 869	4 175 232	2 788 637	57 341
2011	1 367 185	1 366 262	857 772	604 034	8 365 420	//	//	84 048
Médias								
2016	993 028	685 212	313 215	150 896	1 579 061	898 353	680 708	100 982
2015	1 059 929	707 002	339 742	180 459	2 050 352	1 235 971	814 381	127 662
2014	987 716	641 509	301 788	157 072	1 807 265	1 067 611	739 654	60 510
2013	825 828	623 044	293 891	130 863	3 573 505	1 579 317	1 994 188	24 628
2012	870 803	655 271	281 538	98 682	2 649 312	1 760 515	888 797	15 549
2011	1 157 541	780 556	321 968	135 956	2 725 548	//	//	52 650
Grandes								
2016	755 789	646 299	336 476	173 926	2 318 650	1 490 101	828 549	34 895
2015	1 238 855	781 272	390 344	126 309	15 993 357	14 653 024	1 340 334	22 643
2014	1 420 952	1 066 404	598 376	317 720	16 519 231	15 002 481	1 516 751	21 906
2013	1 573 831	963 589	450 295	190 306	16 934 805	15 414 642	1 520 163	61 021
2012	1 886 829	1 032 554	574 612	276 325	18 984 648	16 982 002	2 002 646	130 032
2011	1 903 734	1 056 387	604 722	294 031	23 448 084	//	//	72 253

I.2 - Nascimentos, Sobrevivência dos nascimentos e Mortes das Empresas

Ano	TOTAL					
	Empresas	NASCIMENTOS				Mortes
		TOTAL	Sobrevivência			
			A 1 ano	A 2 anos	A 5 anos	
N.º	N.º	N.º	N.º	N.º	N.º	
TOTAL						
2016	25 351	3 941				3 781 Pe
2015	24 618	3 920	2 869			3 814 Po
2014	23 916	3 653	2 668	2 024		3 171
2013	23 451	6 225	5 029	4 142		3 164
2012	20 775	3 321	2 446	1 872		3 491
2011	21 244	2 883	2 006	1 361	732	3 685
FORMA JURÍDICA						
Empresas individuais						
2016	17 061	3 233				3 007 Pe
2015	16 375	3 195	2 250			3 049 Po
2014	15 675	2 967	2 087	1 530		2 490
2013	15 218	5 520	4 400	3 589		2 465
2012	12 341	2 719	1 916	1 420		2 637
2011	12 429	2 232	1 432	884	431	2 729
Sociedades						
2016	8 290	708				774 Pe
2015	8 243	725	619			765 Po
2014	8 241	686	581	494		681
2013	8 233	705	629	553		699
2012	8 434	602	530	452		854
2011	8 815	651	574	477	301	956

Fonte: INE, Sistema de Contas Integradas das Empresas (SCIE)

I.3 - Nascimentos, Sobrevivência dos nascimentos e Mortes das Empresas (com pelo menos 1 pessoa ao serviço remunerada)

Ano	COM PELO MENOS 1 PESSOA AO SERVIÇO REMUNERADA					
	Empresas	NASCIMENTOS				Mortes
		TOTAL	Sobrevivência			
			A 1 ano	A 2 anos	A 5 anos	
N.º	N.º	N.º	N.º	N.º	N.º	
TOTAL						
2016	7 122	714				//
2015	7 129	793	672			798 Po
2014	7 100	755	630	515		755
2013	7 128	757	645	524		796
2012	7 383	632	533	448		995
2011	7 832	710	575	456	272	1 044
FORMA JURÍDICA						
Empresas individuais						
2016	1 085	167				//
2015	1 083	165	127			185 Po
2014	1 109	178	128	93		194
2013	1 103	180	139	97		183
2012	1 171	136	93	75		242
2011	1 264	168	113	82	39	227
Sociedades						
2016	6 037	547				//
2015	6 046	628	545			613 Po
2014	5 991	577	502	422		561
2013	6 025	577	506	427		613
2012	6 212	496	440	373		753
2011	6 568	542	462	374	233	817

Fonte: INE, Sistema de Contas Integradas das Empresas (SCIE)

I.4 - Taxa de natalidade, taxa de sobrevivência dos nascimentos e taxa de mortalidade das Empresas

Ano	TOTAL				
	Taxa de natalidade	Taxa de sobrevivência das empresas nascidas			Taxa de mortalidade
		A 1 ano	A 2 anos	5 anos	
	%	%	%	%	%
TOTAL					
2016	15,55				14,91 Pe
2015	15,92	73,19			15,49 Po
2014	15,27	73,04	55,41		13,26
2013	26,54	80,79	66,54		13,49
2012	15,99	73,65	56,37		16,80
2011	13,57	69,58	47,21	25,39	17,35
FORMA JURÍDICA					
Empresas individuais					
2016	18,95				17,62 Pe
2015	19,51	70,42			18,62 Po
2014	18,93	70,34	51,57		15,89
2013	36,27	79,71	65,02		16,20
2012	22,03	70,47	52,23		21,37
2011	17,96	64,16	39,61	19,31	21,96
Sociedades					
2016	8,54				9,34 Pe
2015	8,80	85,38			9,28 Po
2014	8,32	84,69	72,01		8,26
2013	8,56	89,22	78,44		8,49
2012	7,14	88,04	75,08		10,13
2011	7,39	88,17	73,27	46,24	10,85

Fonte: INE, Sistema de Contas Integradas das Empresas (SCIE)

Nota: A taxa de sobrevivência está expressa de acordo com o ano de nascimento da empresa.

I.5 - Taxa de natalidade, taxa de sobrevivência dos nascimentos e taxa de mortalidade das Empresas (com pelo menos 1 pessoa ao serviço remunerada)

Ano	TOTAL				
	Taxa de natalidade	Taxa de sobrevivência das empresas nascidas			Taxa de mortalidade
		A 1 ano	A 2 anos	5 anos	
	%	%	%	%	%

TOTAL

2016	10,03				//
2015	11,12	84,74			11,19 Po
2014	10,63	83,44	68,21		10,63
2013	10,62	85,20	69,22		11,17
2012	8,56	84,34	70,89		13,48
2011	9,07	80,99	64,23	38,31	13,33

FORMA JURÍDICA**Empresas individuais**

2016	15,39				//
2015	15,24	76,97			17,08 Po
2014	16,05	71,91	52,25		17,49
2013	16,32	77,22	53,89		16,59
2012	11,61	68,38	55,15		20,67
2011	13,29	67,26	48,81	23,21	17,96

Sociedades

2016	9,06				//
2015	10,39	86,78			10,14 Po
2014	9,63	87,00	73,14		9,36
2013	9,58	87,69	74,00		10,17
2012	7,98	88,71	75,20		12,12
2011	8,25	85,24	69,00	42,99	12,44

Fonte: INE, Sistema de Contas Integradas das Empresas (SCIE)

Nota: A taxa de sobrevivência está expressa de acordo com o ano de nascimento da empresa.

I.6 - Sociedades de elevado crescimento e "Gazelas"

Ano	Empresas	Empresas com 10 ou mais pessoas remuneradas		
		Total	Empresas de elevado crescimento	Gazelas (empresas jovens de elevado crescimento)
	N.º	N.º	N.º	N.º
TOTAL				
2016	25 351	883	98	11
2015	24 618	852	66	7
2014	23 916	836	48	5
2013	23 451	868	40	7
2012	20 775	928	49	8
2011	21 244	1 060	51	6

Fonte: INE, Sistema de Contas Integradas das Empresas (SCIE)



**II. INDICADORES PATRIMONIAIS E
DEMOGRÁFICOS DAS EMPRESAS
FINANCEIRAS, 2011 – 2016**

II.1 - Indicadores Económicos e Patrimoniais das Empresas Financeiras (Continua)

Ano	Empresas	Pessoal ao serviço	Pessoal remunerado	Gastos com o pessoal	Remunerações	Dimensão média	Gastos com o pessoal por pessoa empregada
	N.º	N.º	N.º	10 ³ Euros	10 ³ Euros	Pessoas/empresa	10 ³ Euros/pessoa
TOTAL							
2016	243	395	187	5 065	3 544	1,63	12,82
2015	257	2 539	2 338	121 146	75 814	9,88	47,71
2014	254	2 536	2 333	120 892	75 663	9,98	47,67
2013	277	2 722	2 493	111 943	83 801	9,83	41,13
2012	292	2 961	2 723	128 257	84 872	10,14	43,32
2011	321	3 119	2 840	121 821	85 770	9,72	39,06

II.1 - Indicadores Económicos e Patrimoniais das Empresas Financeiras (Continuação)

Ano	Empresas	Pessoal ao serviço	Pessoal remunerado	Gastos com o pessoal	Remunerações	Dimensão média	Gastos com o pessoal por pessoa empregada
	N.º	N.º	N.º	10 ³ Euros	10 ³ Euros	Pessoas/empresa	10 ³ Euros/pessoa
TOTAL							
2016	243	395	187	5 065	3 544	1,63	12,82
2015	257	2 539	2 338	121 146	75 814	9,88	47,71
2014	254	2 536	2 333	120 892	75 663	9,98	47,67
2013	277	2 722	2 493	111 943	83 801	9,83	41,13
2012	292	2 961	2 723	128 257	84 872	10,14	43,32
2011	321	3 119	2 840	121 821	85 770	9,72	39,06

Fonte: INE, Sistema de Contas Integradas das Empresas (SCIE)

II.2 - Nascimentos, Sobrevivência dos nascimentos e Mortes das Empresas Financeiras

Ano	TOTAL					
	Empresas	NASCIMENTOS				Mortes
		TOTAL	Sobrevivência			
			A 1 ano	A 2 anos	A 5 anos	
N.º	N.º	N.º	N.º	N.º	N.º	
TOTAL						
2016	243	30				24 Pe
2015	257	27	17			48 Po
2014	254	30	23	13		33
2013	277	35	23	17		44
2012	292	30	17	16		50
2011	321	35	23	15	6	58

Fonte: INE, Sistema de Contas Integradas das Empresas (SCIE)

II.3 - Nascimentos, Sobrevivência dos nascimentos e Mortes das Empresas Financeiras (com pelo menos 1 pessoa ao serviço remunerada)

Ano	COM PELO MENOS 1 PESSOA AO SERVIÇO REMUNERADA					
	Empresas	NASCIMENTOS				Mortes
		TOTAL	Sobrevivência			
			A 1 ano	A 2 anos	A 5 anos	
N.º	N.º	N.º	N.º	N.º	N.º	
TOTAL						
2016	69	12				//
2015	69	12	9			12 Po
2014	60	10	8	6		5
2013	58	8	5	4		7
2012	63	12	10	7		10
2011	53	6	4	4	2	6

Fonte: INE, Sistema de Contas Integradas das Empresas (SCIE)

II.4 - Taxa de natalidade, taxa de sobrevivência dos nascimentos e taxa de mortalidade das Empresas Financeiras

Ano	TOTAL				
	Taxa de natalidade	Taxa de sobrevivência das empresas nascidas			Taxa de mortalidade
		A 1 ano	A 2 anos	5 anos	
	%	%	%	%	%

TOTAL

2016	12,35				9,88 Pe
2015	10,51	62,96			18,68 Po
2014	11,81	76,67	43,33		12,99
2013	12,64	65,71	48,57		15,88
2012	10,27	56,67	53,33		17,12
2011	10,90	65,71	42,86	17,14	18,07

Fonte: INE, Sistema de Contas Integradas das Empresas (SCIE)

Nota: A taxa de sobrevivência está expressa de acordo com o ano de nascimento da empresa.

II.5 - Taxa de natalidade, taxa de sobrevivência dos nascimentos e taxa de mortalidade das Empresas Financeiras (com pelo menos 1 pessoa ao serviço remunerada)

Ano	TOTAL				
	Taxa de natalidade	Taxa de sobrevivência das empresas nascidas			Taxa de mortalidade
		A 1 ano	A 2 anos	5 anos	
	%	%	%	%	%

TOTAL

2016	17,39				//
2015	17,39	75,00			17,39 Po
2014	16,67	80,00	60,00		8,33
2013	13,79	62,50	50,00		12,07
2012	19,05	83,33	58,33		15,87
2011	11,32	66,67	66,67	33,33	11,32

Fonte: INE, Sistema de Contas Integradas das Empresas (SCIE)

Nota: A taxa de sobrevivência está expressa de acordo com o ano de nascimento da empresa.



**III. INDICADORES PATRIMONIAIS
DAS EMPRESAS NÃO FINANCEIRAS,
2011-2016**

III.1 - Pessoas ao serviço nas Empresas não Financeiras, por forma jurídica, dimensão e sector de atividade económica
(Continua)

Ano	Empresas	Pessoal ao serviço	Pessoal remunerado	Gastos com o pessoal	Remunerações	Dimensão média	Gastos com o pessoal por pessoa empregada	Produtividade aparente do trabalho	Produtividade do trabalho ajustada ao salário	Peso dos gastos com o pessoal no VAB _{pm}
	N.º	N.º	N.º	10 ³ Euros	10 ³ Euros	Pessoas/empresa	10 ³ Euros/pessoa	10 ³ Euros/pessoa	%	%
TOTAL										
2016	25 108	64 881	46 128	722 999	567 649	2,58	11,14	20,38	130,02	55,80
2015	24 361	62 293	44 317	682 716	536 175	2,56	10,96	19,10	123,99	58,23
2014	23 662	61 385	44 175	686 507	541 743	2,59	11,18	20,01	128,76	57,34
2013	23 174	61 409	44 686	696 479	545 580	2,65	11,34	18,73	120,17	61,99
2012	20 483	62 396	48 558	764 997	599 172	3,05	12,26	19,13	121,44	64,68
2011	20 923	68 975	55 054	855 118	675 254	3,30	12,40	20,30	130,70	62,37
FORMA JURÍDICA										
Empresas individuais										
2016	16 948	17 854	1 646	15 356	7 556	1,05	0,86	5,72	61,36	15,33
2015	16 251	17 191	1 673	14 766	7 404	1,06	0,86	5,38	60,90	16,25
2014	15 546	16 527	1 723	14 216	7 077	1,06	0,86	5,32	64,52	16,48
2013	15 060	16 133	1 815	14 610	7 588	1,07	0,91	5,16	64,14	17,89
2012	12 173	13 458	2 016	15 574	8 371	1,11	1,16	6,40	82,80	18,32
2011	12 233	13 682	2 230	19 200	10 855	1,12	1,40	7,33	85,18	19,25
Sociedades										
2016	8 160	47 027	44 482	707 642	560 093	5,76	15,05	25,94	163,08	59,19
2015	8 110	45 102	42 644	667 950	528 771	5,56	14,81	24,33	155,35	61,75
2014	8 116	44 858	42 452	672 291	534 666	5,53	14,99	25,42	160,53	60,51
2013	8 114	45 276	42 871	681 869	537 991	5,58	15,06	23,56	148,16	65,45
2012	8 310	48 938	46 542	749 424	590 800	5,89	15,31	22,64	140,57	68,27
2011	8 690	55 293	52 824	835 918	664 399	6,36	15,12	23,51	148,56	65,75

III.1 - Pessoas ao serviço nas Empresas não Financeiras, por forma jurídica, dimensão e sector de atividade económica (Continuação)

Ano	Empresas	Pessoal ao serviço	Pessoal remunerado	Gastos com o pessoal	Remunerações	Dimensão média	Gastos com o pessoal por pessoa empregada	Produtividade aparente do trabalho	Produtividade do trabalho ajustada ao salário	Peso dos gastos com o pessoal no VAB _{pm}
	N.º	N.º	N.º	10 ³ Euros	10 ³ Euros	Pessoas/empresa	10 ³ Euros/pessoa	10 ³ Euros/pessoa	%	%
DIMENSÃO										
PME										
2016	25 093	58 016	39 263	567 796	445 361	2,31	9,79	17,12	118,37	59,19
2015	24 349	56 153	38 178	541 275	424 575	2,31	9,64	16,79	118,41	58,93
2014	23 648	54 632	37 422	529 217	415 694	2,31	9,69	16,33	115,44	62,02
2013	23 160	55 566	38 843	552 793	432 033	2,40	9,95	15,18	106,63	68,55
2012	20 469	55 998	42 160	607 698	477 686	2,74	10,85	15,28	106,00	73,50
2011	20 907	60 456	46 535	673 104	531 005	2,89	11,13	17,33	119,80	66,84
Micro										
2016	24 190	34 356	15 712	174 104	134 349	1,42	5,07	8,96	80,82	57,04
2015	23 483	33 300	15 403	165 370	127 394	1,42	4,97	8,40	78,21	58,57
2014	22 799	32 508	15 334	165 790	127 741	1,43	5,10	8,18	75,62	62,47
2013	22 286	32 290	15 621	165 792	127 482	1,45	5,13	8,10	76,30	63,36
2012	19 526	30 369	16 565	177 874	138 248	1,56	5,86	8,34	77,68	69,58
2011	19 830	31 877	18 008	198 571	155 000	1,61	6,23	10,32	93,60	61,19
Pequenas										
2016	791	14 431	14 335	218 989	174 261	18,24	15,17	24,93	163,22	64,25
2015	754	13 925	13 872	206 856	164 457	18,47	14,86	22,52	151,03	69,78
2014	744	13 480	13 447	204 443	162 684	18,12	15,17	23,00	151,28	71,45
2013	762	13 836	13 793	208 920	165 718	18,16	15,10	20,89	137,90	77,77
2012	821	15 139	15 109	231 953	184 777	18,44	15,32	20,20	131,56	80,10
2011	947	17 515	17 469	266 034	211 485	18,50	15,19	21,36	140,27	73,79
Médias										
2016	112	9 229	9 216	174 702	136 752	82,40	18,93	35,28	186,11	55,78
2015	112	8 928	8 903	169 048	132 724	79,71	18,93	39,15	206,17	49,76
2014	105	8 644	8 641	158 984	125 269	82,32	18,39	36,56	198,73	52,68
2013	112	9 440	9 429	178 082	138 833	84,29	18,86	31,01	164,20	64,49
2012	122	10 490	10 486	197 872	154 661	85,98	18,86	28,27	149,81	70,28
2011	130	11 064	11 058	208 500	164 521	85,11	18,84	31,13	165,12	64,76
Grandes										
2016	15	6 865	6 865	155 203	122 287	457,67	22,61	47,94	212,06	46,13
2015	12	6 140	6 139	141 441	111 599	511,67	23,04	40,26	174,74	55,70
2014	14	6 753	6 753	157 290	126 050	482,36	23,29	49,82	213,90	45,73
2013	14	5 843	5 843	143 686	113 547	417,36	24,59	52,54	213,64	45,32
2012	14	6 398	6 398	157 299	121 486	457,00	24,59	52,86	214,99	44,18
2011	16	8 519	8 519	182 014	144 249	532,44	21,37	41,39	193,73	49,99

III.1 - Pessoas ao serviço nas Empresas não Financeiras, por forma jurídica, dimensão e sector de atividade económica (Continuação)

Ano	Empresas	Pessoal ao serviço	Pessoal remunerado	Gastos com o pessoal	Remunerações	Dimensão média	Gastos com o pessoal por pessoa empregada	Produtividade aparente do trabalho	Produtividade do trabalho ajustada ao salário	Peso dos gastos com o pessoal no VAB _{pm}
	N.º	N.º	N.º	10 ³ Euros	10 ³ Euros	Pessoas/empresa	10 ³ Euros/pessoa	10 ³ Euros/pessoa	%	%
SECTOR DE ATIVIDADE ECONÓMICA										
SECÇÃO A - AGRICULTURA, PRODUÇÃO ANIMAL, CAÇA, FLORESTA E PESCA										
2016	4 645	5 351	859	9 726	6 996	1,15	1,82	3,95	34,92	56,71
2015	4 574	5 183	758	8 494	6 101	1,13	1,64	3,75	33,43	50,99
2014	4 528	5 108	726	8 072	5 798	1,13	1,58	3,85	34,65	48,55
2013	4 138	4 938	924	11 299	8 606	1,19	2,29	3,84	31,43	78,60
2012	1 160	1 934	875	11 105	8 638	1,67	5,74	8,99	70,83	83,37
2011	441	1 357	1 026	12 164	9 436	3,08	8,96	14,33	120,90	91,73
SECÇÃO B - INDÚSTRIAS EXTRATIVAS										
2016	17	68	58	1 561	1 249	4,00	22,96	41,34	153,59	55,83
2015	17	69	61	1 153	915	4,06	16,71	15,41	81,51	103,59
2014	19	71	60	1 257	979	3,74	17,70	21,66	103,40	83,69
2013	20	90	79	1 832	1 309	4,50	20,36	17,29	74,55	114,79
2012	22	106	97	2 332	1 731	4,82	22,00	10,42	43,32	209,71
2011	22	124	118	2 794	2 182	5,64	22,53	27,27	115,19	79,51
SECÇÃO C - INDÚSTRIAS TRANSFORMADORAS										
2016	674	3 718	3 434	50 947	40 162	5,52	13,70	20,54	138,43	73,32
2015	685	3 744	3 460	49 941	39 664	5,47	13,34	19,02	131,79	74,33
2014	703	3 780	3 491	49 810	39 321	5,38	13,18	18,21	127,64	78,64
2013	708	3 910	3 619	51 495	40 077	5,52	13,17	18,09	127,14	78,45
2012	763	4 456	4 111	58 300	45 553	5,84	13,08	16,52	116,49	84,82
2011	807	5 193	4 839	71 414	56 276	6,43	13,75	18,37	124,45	78,78
SECÇÃO D - ELETRICIDADE, GÁS, VAPOR, ÁGUA QUENTE E FRIA E AR FRIO										
2016	58	822	762	29 605	23 590	14,17	36,02	98,45	253,40	33,64
2015	15	803	786	29 726	23 054	53,53	37,02	96,53	255,25	34,62
2014	12	813	803	30 888	23 214	67,75	37,99	103,52	269,12	33,45
2013	16	831	817	31 266	23 385	51,94	37,62	108,93	284,64	31,58
2012	16	853	839	30 955	22 895	53,31	36,29	109,53	296,87	30,38
2011	16	865	852	30 515	24 807	54,06	35,28	101,54	283,51	31,75

III.1 - Pessoas ao serviço nas Empresas não Financeiras, por forma jurídica, dimensão e sector de atividade económica (Continuação)

Ano	Empresas	Pessoal ao serviço	Pessoal remunerado	Gastos com o pessoal	Remunerações	Dimensão média	Gastos com o pessoal por pessoa empregada	Produtividade aparente do trabalho	Produtividade do trabalho ajustada ao salário	Peso dos gastos com o pessoal no VAB _{pm}
	N.º	N.º	N.º	10 ³ Euros	10 ³ Euros	Pessoas/empresa	10 ³ Euros/pessoa	10 ³ Euros/pessoa	%	%
SECÇÃO E - CAPTAÇÃO, TRATAMENTO E DISTRIBUIÇÃO DE ÁGUA; SANEAMENTO, GESTÃO DE RESÍDUOS E DESPOLUIÇÃO										
2016	24	890	881	15 416	12 419	37,08	17,32	28,45	162,57	67,13
2015	21	859	855	14 808	11 927	40,90	17,24	29,15	168,33	62,84
2014	22	831	825	14 001	11 281	37,77	16,85	29,80	175,62	63,25
2013	22	515	508	8 914	7 239	23,41	17,31	31,41	178,98	54,27
2012	26	577	565	8 584	7 100	22,19	14,88	23,65	155,64	62,83
2011	28	582	569	9 025	7 458	20,79	15,51	29,74	187,52	53,71
SECÇÃO F - CONSTRUÇÃO										
2016	1 101	5 397	4 897	87 340	68 589	4,90	16,18	22,20	124,46	71,32
2015	1 137	5 482	4 938	86 102	67 293	4,82	15,71	21,02	120,55	72,60
2014	1 197	6 052	5 483	95 463	77 818	5,06	15,77	24,33	139,77	62,98
2013	1 313	6 344	5 695	100 188	80 941	4,83	15,79	21,25	120,82	71,15
2012	1 432	7 556	6 868	117 308	92 552	5,28	15,53	19,30	112,97	72,06
2011	1 696	9 950	9 133	145 457	115 019	5,87	14,62	20,68	129,86	67,89
SECÇÃO G - COMÉRCIO POR GROSSO E A RETALHO; REPARAÇÃO DE VEÍCULOS AUTOMÓVEIS E MOTOCICLOS										
2016	3 542	12 011	10 203	140 553	111 625	3,39	11,70	18,70	135,78	63,57
2015	3 574	11 811	9 946	133 903	106 612	3,30	11,34	17,06	126,71	66,60
2014	3 584	11 726	9 859	132 941	105 884	3,27	11,34	17,40	129,00	67,07
2013	3 745	11 947	9 954	133 453	105 696	3,19	11,17	14,88	111,00	76,74
2012	3 875	13 492	11 402	155 342	123 616	3,48	11,51	14,01	102,82	83,66
2011	4 056	15 658	13 524	183 677	145 411	3,86	11,73	16,00	117,84	75,29
SECÇÃO H - TRANSPORTES E ARMAZENAGEM										
2016	868	3 039	2 657	45 000	36 121	3,50	14,81	49,22	290,59	30,81
2015	867	2 884	2 535	44 489	35 642	3,33	15,43	46,22	263,37	34,89
2014	910	3 166	2 826	52 893	41 750	3,48	16,71	54,31	290,18	31,90
2013	962	3 220	2 866	57 783	44 562	3,35	17,95	50,88	252,34	36,82
2012	975	3 353	3 018	62 369	47 082	3,44	18,60	52,26	252,87	36,74
2011	1 000	3 445	3 095	60 356	47 998	3,45	17,52	52,47	269,07	34,31

III.1 - Pessoas ao serviço nas Empresas não Financeiras, por forma jurídica, dimensão e sector de atividade económica
(Continuação)

Ano	Empresas	Pessoal ao serviço	Pessoal remunerado	Gastos com o pessoal	Remunerações	Dimensão média	Gastos com o pessoal por pessoa empregada	Produtividade aparente do trabalho	Produtividade do trabalho ajustada ao salário	Peso dos gastos com o pessoal no VAB _{pm}
	N.º	N.º	N.º	10 ³ Euros	10 ³ Euros	Pessoas/empresa	10 ³ Euros/pessoa	10 ³ Euros/pessoa	%	%
SECÇÃO I - ALOJAMENTO, RESTAURAÇÃO E SIMILARES										
2016	2 809	13 816	12 243	170 180	132 162	4,92	12,32	21,80	156,81	56,32
2015	2 524	12 666	11 418	154 473	120 997	5,02	12,20	19,36	143,12	62,15
2014	2 292	11 893	10 848	146 059	114 471	5,19	12,28	18,37	136,43	66,84
2013	2 155	11 610	10 660	144 102	112 402	5,39	12,41	17,27	127,79	71,71
2012	2 148	11 547	10 621	144 843	113 627	5,38	12,54	16,53	121,24	74,07
2011	2 212	12 269	11 285	152 107	119 041	5,55	12,40	17,01	126,20	71,49
SECÇÃO J - ATIVIDADES DE INFORMAÇÃO E DE COMUNICAÇÃO										
2016	264	1 029	870	24 203	18 836	3,90	23,52	37,66	135,35	62,25
2015	255	916	765	23 075	18 189	3,59	25,19	47,01	155,84	53,22
2014	243	867	726	21 908	17 641	3,57	25,27	44,74	148,26	56,41
2013	229	837	695	21 763	17 020	3,66	26,00	43,05	137,48	59,81
2012	225	886	744	22 216	17 318	3,94	25,07	42,50	142,33	58,18
2011	244	913	752	24 319	19 459	3,74	26,64	42,54	131,55	61,75
SECÇÃO L - ATIVIDADES IMOBILIÁRIAS										
2016	726	1 290	761	9 962	8 000	1,78	7,72	20,86	159,35	34,08
2015	677	1 177	683	8 953	7 139	1,74	7,61	23,59	179,99	29,26
2014	639	1 130	674	9 354	7 465	1,77	8,28	22,25	160,31	33,71
2013	668	1 182	712	9 614	7 735	1,77	8,13	20,94	155,06	36,04
2012	711	1 218	734	10 683	8 655	1,71	8,77	18,07	124,18	43,95
2011	749	1 298	782	12 187	9 823	1,73	9,39	25,27	162,16	33,57
SECÇÃO M - ATIVIDADES DE CONSULTORIA, CIENTÍFICAS, TÉCNICAS E SIMILARES										
2016	1 925	3 299	1 861	39 888	31 072	1,71	12,09	20,52	95,72	59,93
2015	1 862	3 076	1 691	32 656	25 041	1,65	10,62	17,68	91,54	59,74
2014	1 805	2 978	1 653	32 291	24 961	1,65	10,84	18,25	93,44	59,21
2013	1 784	3 130	1 795	34 008	26 153	1,75	10,87	17,86	94,27	60,43
2012	1 879	3 457	2 056	44 850	35 034	1,84	12,97	19,71	90,33	64,68
2011	2 022	3 728	2 183	49 836	38 845	1,84	13,37	21,20	92,84	63,63

III.1 - Pessoas ao serviço nas Empresas não Financeiras, por forma jurídica, dimensão e sector de atividade económica (Continuação)

Ano	Empresas	Pessoal ao serviço	Pessoal remunerado	Gastos com o pessoal	Remunerações	Dimensão média	Gastos com o pessoal por pessoa empregada	Produtividade aparente do trabalho	Produtividade do trabalho ajustada ao salário	Peso dos gastos com o pessoal no VAB _{pm}
	N.º	N.º	N.º	10 ³ Euros	10 ³ Euros	Pessoas/empresa	10 ³ Euros/pessoa	10 ³ Euros/pessoa	%	%
SECÇÃO N - ATIVIDADES ADMINISTRATIVAS E DOS SERVIÇOS DE APOIO										
2016	4 063	6 503	2 647	36 505	28 004	1,60	5,61	11,00	79,79	50,23
2015	3 782	6 109	2 537	33 797	25 845	1,62	5,53	10,89	81,75	49,96
2014	3 408	5 623	2 434	32 409	24 943	1,65	5,76	10,43	78,36	54,49
2013	3 164	5 349	2 404	31 486	24 229	1,69	5,89	9,87	75,36	59,26
2012	2 958	5 264	2 524	33 616	26 221	1,78	6,39	10,49	78,78	59,63
2011	3 007	5 522	2 737	38 274	29 881	1,84	6,93	11,37	81,29	60,19
SECÇÃO P - EDUCAÇÃO										
2016	825	1 727	961	15 287	12 076	2,09	8,85	11,17	70,23	328,75
2015	918	1 850	998	16 231	12 698	2,02	8,77	11,15	68,56	431,68
2014	966	1 939	1 051	16 538	12 953	2,01	8,53	11,08	70,44	505,44
2013	966	1 891	993	15 588	12 236	1,96	8,24	10,29	65,54	658,28
2012	1 013	2 011	1 064	15 198	11 693	1,99	7,56	9,80	68,59	447,39
2011	1 133	2 077	1 013	16 414	12 944	1,83	7,90	10,83	66,85	435,85
SECÇÃO Q - ATIVIDADES DE SAÚDE HUMANA E APOIO SOCIAL										
2016	1 750	2 493	1 017	15 340	11 636	1,42	6,15	18,25	120,98	34,28
2015	1 672	2 340	934	13 261	9 974	1,40	5,67	16,92	119,16	33,69
2014	1 623	2 243	874	13 273	10 032	1,38	5,92	18,04	118,79	32,93
2013	1 566	2 382	1 060	14 408	10 754	1,52	6,05	16,34	120,20	38,31
2012	1 546	2 358	1 053	15 162	11 712	1,53	6,43	17,66	122,65	37,75
2011	1 590	2 421	1 078	15 411	11 957	1,52	6,37	18,77	131,27	34,83
SECÇÃO R - ATIVIDADES ARTÍSTICAS, DE ESPETÁCULOS, DESPORTIVAS E RECREATIVAS										
2016	884	1 663	921	19 892	16 052	1,88	11,96	21,09	97,63	63,93
2015	838	1 561	859	19 886	15 883	1,86	12,74	20,87	90,14	71,49
2014	780	1 431	777	17 908	14 394	1,83	12,51	22,85	99,13	64,03
2013	765	1 404	757	17 182	14 111	1,84	12,24	22,26	98,07	65,20
2012	728	1 384	766	19 167	15 632	1,90	13,85	23,84	95,27	69,64
2011	809	1 470	752	16 811	13 475	1,82	11,44	20,42	91,33	64,06
SECÇÃO S - OUTRAS ATIVIDADES DE SERVIÇOS										
2016	933	1 765	1 096	11 593	9 058	1,89	6,57	8,90	84,18	74,16
2015	943	1 763	1 093	11 770	9 205	1,87	6,68	9,00	83,59	77,42
2014	931	1 734	1 065	11 443	8 838	1,86	6,60	9,28	86,36	76,00
2013	953	1 829	1 148	12 099	9 126	1,92	6,62	8,83	83,74	80,70
2012	1 006	1 944	1 221	12 967	10 114	1,93	6,67	8,40	79,07	118,04
2011	1 091	2 103	1 316	14 357	11 242	1,93	6,83	9,34	85,63	118,98

Fonte: INE, Sistema de Contas Integradas das Empresas (SCIE)

III.2 - Rendimentos e gastos nas Empresas não Financeiras, por forma jurídica, dimensão e sector de atividade económica (Continua)

Ano	Empresas	Volume de Negócios			Variações nos inventários da produção	Trabalhos para a própria entidade	Subsídios à exploração	Custos das mercadorias vendidas e das matérias consumidas	Fornecimentos e serviços externos	Juros e gastos similares suportados
		Total	Vendas	Prestação de serviços						
	N.º	10 ³ Euros	10 ³ Euros	10 ³ Euros	10 ³ Euros	10 ³ Euros	10 ³ Euros	10 ³ Euros	10 ³ Euros	10 ³ Euros
TOTAL										
2016	25 108	4 089 424	2 142 169	1 947 255	-6 795	10 146	57 426	1 795 618	1 081 816	86 763
2015	24 361	3 897 567	2 053 503	1 844 064	-10 772	8 860	49 651	1 740 399	1 059 783	105 573
2014	23 662	4 054 854	2 174 730	1 880 125	-28 551	12 083	65 755	1 847 794	1 077 794	138 592
2013	23 174	3 946 157	2 084 250	1 861 907	-27 316	10 646	62 998	1 792 276	1 084 402	182 337
2012	20 483	4 191 861	2 389 502	1 802 359	19 226	12 440	63 954	2 066 416	1 090 869	241 353
2011	20 923	4 728 614	2 670 944	2 057 670	-16 235	18 805	71 804	2 274 167	1 212 609	243 386
FORMA JURÍDICA										
Empresas individuais										
2016	16 948	201 564	91 837	109 727	158	50	2 984	62 735	40 616	761
2015	16 251	190 141	88 238	101 904	-133	50	2 471	60 919	39 291	735
2014	15 546	182 660	87 320	95 340	9	53	2 580	60 905	37 304	733
2013	15 060	183 951	92 262	91 689	-55	57	2 509	65 547	37 807	688
2012	12 173	190 549	91 404	99 144	-63	54	2 003	66 775	40 152	1 140
2011	12 233	230 609	106 636	123 974	-895	117	1 742	80 722	50 628	1 330
Sociedades										
2016	8 160	3 887 860	2 050 332	1 837 528	-6 953	10 096	54 442	1 732 883	1 041 199	86 002
2015	8 110	3 707 426	1 965 265	1 742 161	-10 640	8 810	47 180	1 679 480	1 020 492	104 838
2014	8 116	3 872 194	2 087 410	1 784 785	-28 560	12 030	63 175	1 786 889	1 040 490	137 859
2013	8 114	3 762 206	1 991 989	1 770 218	-27 262	10 589	60 489	1 726 729	1 046 595	181 649
2012	8 310	4 001 312	2 298 098	1 703 215	19 290	12 386	61 951	1 999 641	1 050 717	240 213
2011	8 690	4 498 005	2 564 308	1 933 697	-15 339	18 688	70 063	2 193 446	1 161 980	242 055

III.2 - Rendimentos e gastos nas Empresas não Financeiras, por forma jurídica, dimensão e sector de atividade económica (Continuação)

Ano	Empresas	Volume de Negócios			Variações nos inventários da produção	Trabalhos para a própria entidade	Subsídios à exploração	Custos das mercadorias vendidas e das matérias consumidas	Fornecimentos e serviços externos	Juros e gastos similares suportados
		Total	Vendas	Prestação de serviços						
		N.º	10 ³ Euros	10 ³ Euros						
DIMENSÃO										
PME										
2016	25 093	3 333 635	1 800 295	1 533 340	-6 720	1 473	53 534	1 541 519	893 288	65 373
2015	24 349	3 213 737	1 718 717	1 495 020	-10 350	1 222	44 320	1 492 250	857 354	77 635
2014	23 648	3 188 927	1 807 072	1 381 855	-28 563	4 903	59 826	1 566 641	819 498	99 537
2013	23 160	2 941 842	1 558 347	1 383 495	-27 162	4 040	59 188	1 377 954	795 947	128 492
2012	20 469	3 132 571	1 737 071	1 395 500	19 214	4 647	60 795	1 551 188	857 677	170 824
2011	20 907	3 742 648	2 087 592	1 655 056	-15 594	5 440	67 647	1 831 141	982 115	171 496
Micro										
2016	24 190	1 071 198	549 116	522 081	-2 700	577	10 346	491 300	284 768	32 250
2015	23 483	1 010 823	523 372	487 451	-6 575	386	6 446	461 986	277 662	35 175
2014	22 799	1 037 209	558 667	478 542	-22 386	1 148	10 443	491 077	276 171	50 360
2013	22 286	1 029 449	544 393	485 056	-16 191	362	9 429	483 539	276 531	67 325
2012	19 526	1 076 695	606 756	469 939	11 793	1 377	12 721	570 486	275 221	75 679
2011	19 830	1 230 141	661 761	568 380	-12 946	1 237	14 368	595 348	316 547	78 762
Pequenas										
2016	791	1 269 409	702 258	567 150	-5 329	697	27 112	600 731	343 207	19 927
2015	754	1 142 985	628 044	514 941	-5 779	429	23 798	544 343	313 506	19 983
2014	744	1 164 002	666 876	497 126	-6 322	3 348	30 815	577 815	315 573	26 576
2013	762	1 108 963	634 524	474 439	-12 738	3 361	28 039	549 158	300 634	32 598
2012	821	1 185 073	691 233	493 840	5 251	2 497	26 425	599 727	324 828	43 576
2011	947	1 354 966	792 546	562 420	5 929	2 533	24 319	673 957	352 056	44 014
Médias										
2016	112	993 028	548 920	444 108	1 309	199	16 076	449 488	265 313	13 196
2015	112	1 059 929	567 301	492 628	2 004	406	14 075	485 920	266 186	22 477
2014	105	987 716	581 529	406 187	144	406	18 568	497 748	227 753	22 600
2013	112	803 430	379 430	424 000	1 767	317	21 721	345 257	218 782	28 570
2012	122	870 803	439 082	431 721	2 170	772	21 649	380 975	257 628	51 569
2011	130	1 157 541	633 285	524 256	-8 577	1 670	28 960	561 836	313 512	48 720
Grande:										
2016	15	755 789	341 875	413 915	-75	8 673	3 892	254 099	188 528	21 389
2015	12	683 830	334 786	349 045	-423	7 638	5 331	248 149	202 428	27 938
2014	14	865 927	367 657	498 270	13	7 180	5 929	281 154	258 297	39 055
2013	14	1 004 315	525 903	478 412	-154	6 606	3 810	414 322	288 454	53 845
2012	14	1 059 290	652 431	406 859	12	7 793	3 159	515 228	233 192	70 530
2011	16	985 966	583 352	402 614	-641	13 365	4 157	443 026	230 494	71 890

III.2 - Rendimentos e gastos nas Empresas não Financeiras, por forma jurídica, dimensão e sector de atividade económica (Continuação)

Ano	Empresas	Volume de Negócios			Variações nos inventários da produção	Trabalhos para a própria entidade	Subsídios à exploração	Custos das mercadorias vendidas e das matérias consumidas	Fornecimentos e serviços externos	Juros e gastos similares suportados
		Total	Vendas	Prestação de serviços						
	N.º	10 ³ Euros	10 ³ Euros	10 ³ Euros	10 ³ Euros	10 ³ Euros	10 ³ Euros	10 ³ Euros	10 ³ Euros	10 ³ Euros
SECTOR DE ATIVIDADE ECONÓMICA										
SECÇÃO A - AGRICULTURA, PRODUÇÃO ANIMAL, CAÇA, FLORESTA E PESCA										
2016	4 645	66 840	63 300	3 540	-64	34	4 299	36 223	13 997	567
2015	4 574	65 233	59 509	5 724	-70	59	3 062	34 185	14 559	745
2014	4 528	61 703	56 775	4 928	119	36	3 342	31 425	14 067	854
2013	4 138	60 003	55 385	4 618	-25	38	4 886	29 893	16 041	868
2012	1 160	47 575	43 066	4 508	34	35	4 333	21 425	13 222	1 242
2011	441	46 063	40 229	5 834	104	33	6 481	19 930	13 142	1 150
SECÇÃO B - INDÚSTRIAS EXTRATIVAS										
2016	17	5 995	4 540	1 455	-39	0	100	2 725	1 953	90
2015	17	4 360	3 700	660	4	0	0	1 409	2 104	123
2014	19	3 977	3 408	568	7	0	64	1 182	1 786	297
2013	20	4 019	3 270	749	65	0	62	1 066	1 840	367
2012	22	4 520	3 833	687	-117	0	109	1 283	2 403	431
2011	22	11 100	9 129	1 971	60	0	0	3 430	4 419	431
SECÇÃO C - INDÚSTRIAS TRANSFORMADORAS										
2016	674	229 810	184 770	45 040	1 171	151	7 957	118 692	43 781	2 479
2015	685	237 012	193 696	43 315	1 425	90	5 247	128 921	44 073	5 268
2014	703	251 785	210 283	41 502	334	238	6 882	145 525	44 280	7 716
2013	708	244 079	203 082	40 997	533	78	6 469	139 298	41 321	8 414
2012	763	255 622	216 714	38 908	-317	254	6 382	141 412	45 642	8 496
2011	807	310 381	243 376	67 005	-376	115	6 367	165 549	56 631	9 832
SECÇÃO D - ELETRICIDADE, GÁS, VAPOR, ÁGUA QUENTE E FRIA E AR FRIO										
2016	58	176 911	176 057	854	0	7 459	3	82 441	14 061	11 383
2015	15	191 968	191 095	873	0	7 132	3	97 620	15 665	16 000
2014	12	222 601	222 165	435	0	6 502	2	122 985	13 914	19 927
2013	16	233 677	232 956	721	0	5 856	0	128 712	12 916	22 889
2012	16	254 298	253 821	476	0	5 946	0	145 334	12 710	23 766
2011	16	226 871	225 798	1 073	0	12 568	59	127 921	15 561	20 150

III.2 - Rendimentos e gastos nas Empresas não Financeiras, por forma jurídica, dimensão e sector de atividade económica (Continuação)

Ano	Empresas	Volume de Negócios			Variações nos inventários da produção	Trabalhos para a própria entidade	Subsídios à exploração	Custos das mercadorias vendidas e das matérias consumidas	Fornecimentos e serviços externos	Juros e gastos similares suportados
		Total	Vendas	Prestação de serviços						
	N.º	10 ³ Euros	10 ³ Euros	10 ³ Euros	10 ³ Euros	10 ³ Euros	10 ³ Euros	10 ³ Euros	10 ³ Euros	10 ³ Euros
SECÇÃO E - CAPTAÇÃO, TRATAMENTO E DISTRIBUIÇÃO DE ÁGUA; SANEAMENTO, GESTÃO DE RESÍDUOS E DESPOLUIÇÃO										
2016	24	41 112	6 353	34 760	-268	650	2 655	5 976	13 256	447
2015	21	40 330	7 073	33 257	-721	0	1 708	5 074	11 344	571
2014	22	40 021	7 764	32 257	0	0	2 854	6 314	12 426	599
2013	22	42 109	6 137	35 971	107	0	9	4 844	21 911	1 317
2012	26	39 948	7 453	32 494	-632	0	282	4 508	21 909	2 835
2011	28	38 461	9 568	28 893	16	0	904	5 537	17 126	2 656
SECÇÃO F - CONSTRUÇÃO										
2016	1 101	382 129	90 663	291 466	-4 040	598	1 822	108 788	155 313	8 197
2015	1 137	383 870	61 595	322 275	-2 559	476	979	84 743	184 684	10 629
2014	1 197	501 201	102 575	398 626	-21 709	2 867	2 378	112 249	221 913	17 251
2013	1 313	530 240	81 026	449 214	-19 247	2 475	1 500	113 698	259 410	33 920
2012	1 432	533 048	119 228	413 819	6 063	2 541	1 976	157 328	227 933	62 062
2011	1 696	683 304	159 757	523 547	-19 791	2 518	1 662	169 095	282 402	58 143
SECÇÃO G - COMÉRCIO POR GROSSO E A RETALHO; REPARAÇÃO DE VEÍCULOS AUTOMÓVEIS E MOTOCICLOS										
2016	3 542	1 561 687	1 484 118	77 569	211	64	6 586	1 207 174	162 427	9 164
2015	3 574	1 487 599	1 413 440	74 159	418	155	3 265	1 166 700	146 679	9 556
2014	3 584	1 545 562	1 484 127	61 436	-121	182	8 735	1 237 744	145 469	11 629
2013	3 745	1 479 146	1 418 488	60 658	213	356	7 365	1 200 400	131 252	17 248
2012	3 875	1 682 197	1 623 512	58 685	340	249	7 025	1 373 477	158 874	14 449
2011	4 056	1 920 587	1 841 300	79 287	104	148	11 092	1 548 510	172 926	17 436
SECÇÃO H - TRANSPORTES E ARMAZENAGEM										
2016	868	284 281	3 043	281 238	-49	566	4 356	16 134	144 673	7 787
2015	867	265 689	4 253	261 436	-34	508	6 601	19 021	140 178	9 717
2014	910	314 219	5 316	308 902	-82	678	6 933	23 140	146 269	13 282
2013	962	297 372	3 473	293 899	2	462	7 695	14 836	147 959	15 854
2012	975	289 179	3 263	285 915	28	896	6 590	14 660	134 766	28 098
2011	1 000	292 492	3 161	289 332	242	1 020	6 188	16 711	134 023	31 810

III.2 - Rendimentos e gastos nas Empresas não Financeiras, por forma jurídica, dimensão e sector de atividade económica (Continuação)

Ano	Empresas	Volume de Negócios			Variações nos inventários da produção	Trabalhos para a própria entidade	Subsídios à exploração	Custos das mercadorias vendidas e das matérias consumidas	Fornecimentos e serviços externos	Juros e gastos similares suportados
		Total	Vendas	Prestação de serviços						
	N.º	10 ³ Euros	10 ³ Euros	10 ³ Euros	10 ³ Euros	10 ³ Euros	10 ³ Euros	10 ³ Euros	10 ³ Euros	10 ³ Euros
SECÇÃO I - ALOJAMENTO, RESTAURAÇÃO E SIMILARES										
2016	2 809	634 408	45 460	588 948	215	23	4 557	134 552	204 281	13 405
2015	2 524	548 111	33 303	514 808	312	7	2 452	121 888	184 760	15 364
2014	2 292	498 633	30 567	468 066	-1 407	8	5 350	118 082	166 435	18 952
2013	2 155	465 370	30 362	435 008	410	298	4 956	111 648	160 023	23 664
2012	2 148	445 839	28 717	417 122	10 781	973	3 175	104 484	164 661	26 027
2011	2 212	485 414	32 452	452 962	11 249	176	2 723	116 984	175 151	24 061
SECÇÃO J - ATIVIDADES DE INFORMAÇÃO E DE COMUNICAÇÃO										
2016	264	91 302	6 942	84 360	-50	281	651	4 942	50 466	1 106
2015	255	93 125	5 566	87 558	21	339	238	3 532	47 880	2 575
2014	243	88 536	6 911	81 625	-66	71	368	4 117	47 168	649
2013	229	77 913	5 104	72 809	72	383	245	3 335	39 124	624
2012	225	80 482	4 596	75 886	-72	778	218	3 065	42 174	976
2011	244	83 988	5 782	78 206	-53	1 680	254	3 921	45 336	927
SECÇÃO L - ATIVIDADES IMOBILIÁRIAS										
2016	726	99 075	48 025	51 050	-3 962	3	564	41 310	28 046	10 513
2015	677	97 075	55 940	41 135	-9 644	0	138	44 300	24 739	12 504
2014	639	66 885	23 719	43 166	-5 309	558	399	18 090	23 136	14 664
2013	668	77 513	29 193	48 320	-9 593	1	846	20 799	25 046	14 084
2012	711	113 573	66 987	46 587	2 946	740	1 136	74 345	27 096	19 890
2011	749	135 250	79 887	55 364	-6 833	530	707	69 972	36 774	25 160
SECÇÃO M - ATIVIDADES DE CONSULTORIA, CIENTÍFICAS, TÉCNICAS E SIMILARES										
2016	1 925	109 386	9 525	99 861	47	286	1 932	9 339	34 627	17 363
2015	1 862	99 135	10 936	88 199	43	9	941	11 299	33 258	16 266
2014	1 805	96 010	9 539	86 472	-211	931	1 543	6 601	36 482	26 577
2013	1 784	92 340	5 363	86 977	167	678	1 599	5 311	33 194	36 827
2012	1 879	99 048	7 354	91 693	216	10	1 742	7 175	40 949	46 114
2011	2 022	115 423	8 241	107 182	-1 087	4	1 594	7 090	44 717	45 180

III.2 - Rendimentos e gastos nas Empresas não Financeiras, por forma jurídica, dimensão e sector de atividade económica (Continuação)

Ano	Empresas	Volume de Negócios			Variações nos inventários da produção	Trabalhos para a própria entidade	Subsídios à exploração	Custos das mercadorias vendidas e das matérias consumidas	Fornecimentos e serviços externos	Juros e gastos similares suportados
		Total	Vendas	Prestação de serviços						
		N.º	10³ Euros	10³ Euros						
SECÇÃO N - ATIVIDADES ADMINISTRATIVAS E DOS SERVIÇOS DE APOIO										
2016	4 063	196 477	9 510	186 967	30	0	876	8 175	117 370	1 051
2015	3 782	184 530	5 486	179 044	12	1	771	4 507	114 320	1 361
2014	3 408	175 169	3 400	171 769	-47	8	930	3 646	114 281	1 638
2013	3 164	167 277	2 161	165 116	-58	0	1 244	3 203	113 457	1 756
2012	2 958	168 857	2 755	166 102	24	0	628	2 579	112 733	1 854
2011	3 007	187 791	3 586	184 206	31	0	837	3 617	122 768	1 895
SECÇÃO P - EDUCAÇÃO										
2016	825	17 176	351	16 824	0	30	14 929	810	11 509	478
2015	918	17 000	290	16 710	0	59	17 158	546	12 504	742
2014	966	17 538	267	17 271	-1	0	18 490	545	13 810	745
2013	966	17 188	259	16 929	-18	0	17 403	549	13 718	639
2012	1 013	17 073	210	16 862	-66	0	16 733	690	13 258	806
2011	1 133	18 348	217	18 131	94	1	19 149	552	14 314	743
SECÇÃO Q - ATIVIDADES DE SAÚDE HUMANA E APOIO SOCIAL										
2016	1 750	94 619	3 016	91 603	0	0	1 167	5 594	44 531	879
2015	1 672	82 053	2 687	79 366	0	0	633	4 589	38 507	938
2014	1 623	82 506	3 538	78 967	0	0	615	5 126	37 421	1 378
2013	1 566	74 618	2 563	72 055	0	0	1 805	4 351	32 969	1 209
2012	1 546	77 898	2 933	74 965	0	0	1 898	4 463	33 611	1 441
2011	1 590	84 378	2 651	81 727	0	9	1 590	4 499	35 538	1 092
SECÇÃO R - ATIVIDADES ARTÍSTICAS, DE ESPETÁCULOS, DESPORTIVAS E RECREATIVAS										
2016	884	62 945	2 910	60 035	2	0	4 571	6 546	28 048	1 426
2015	838	66 546	1 975	64 571	10	0	5 417	5 961	31 636	2 244
2014	780	54 143	1 228	52 915	1	0	5 436	4 769	25 589	1 748
2013	765	48 959	1 313	47 646	2	0	5 449	4 566	20 348	1 856
2012	728	46 493	719	45 775	1	0	6 064	4 032	19 445	1 854
2011	809	48 347	1 038	47 309	3	0	4 301	4 154	19 627	1 715
SECÇÃO S - OUTRAS ATIVIDADES DE SERVIÇOS										
2016	933	35 271	3 586	31 685	0	0	401	6 197	13 475	428
2015	943	33 932	2 960	30 972	12	24	1 037	6 104	12 893	967
2014	931	34 365	3 147	31 219	-59	4	1 434	6 255	13 349	687
2013	953	34 334	4 116	30 218	52	21	1 464	5 766	13 875	802
2012	1 006	36 213	4 339	31 874	-1	15	5 663	6 158	19 483	1 014
2011	1 091	40 414	4 773	35 641	2	1	7 898	6 696	22 153	1 003

Fonte: INE, Sistema de Contas Integradas das Empresas (SCIE)

III.3 - Resultados nas Empresas não Financeiras, por forma jurídica, dimensão e sector de atividade económica (Continua)

Ano	Empresas	Produção	VAB _{pm}	Excedente bruto de exploração	Resultado líquido do período
	N.º	10 ³ Euros	10 ³ Euros	10 ³ Euros	10 ³ Euros
TOTAL					
2016	25 108	2 842 030	1 295 720	599 224	418 362
2015	24 361	2 672 725	1 172 505	507 185	241 971
2014	23 662	2 774 983	1 197 275	541 838	147 470
2013	23 174	2 703 966	1 123 462	453 736	140 259
2012	20 483	2 817 045	1 182 790	428 806	8 889
2011	20 923	3 178 130	1 371 149	545 106	118 539
FORMA JURÍDICA					
Empresas individuais					
2016	16 948	157 246	100 154	86 843	80 457
2015	16 251	146 996	90 844	77 640	72 018
2014	15 546	139 075	86 273	73 757	67 562
2013	15 060	135 259	81 660	68 685	62 923
2012	12 173	137 556	85 011	70 513	64 101
2011	12 233	163 552	99 727	81 139	73 633
Sociedades					
2016	8 160	2 684 784	1 195 567	512 382	337 904
2015	8 110	2 525 729	1 081 661	429 545	169 953
2014	8 116	2 635 909	1 111 002	468 081	79 908
2013	8 114	2 568 707	1 041 802	385 051	77 336
2012	8 310	2 679 489	1 097 779	358 294	-55 212
2011	8 690	3 014 578	1 271 423	463 966	44 906
DIMENSÃO					
PME					
2016	25 093	2 195 731	959 245	425 298	327 901
2015	24 349	2 096 794	918 564	401 438	201 883
2014	23 648	2 016 793	853 302	362 680	79 833
2013	23 160	1 939 180	806 399	290 450	90 774
2012	20 469	2 068 165	826 775	247 924	-37 796
2011	20 907	2 430 707	1 007 019	374 508	67 132
Micro					
2016	24 190	694 657	305 215	133 560	147 613
2015	23 483	658 319	282 362	114 227	86 167
2014	22 799	647 431	265 372	100 005	17 646
2013	22 286	646 806	261 648	95 705	69 872
2012	19 526	653 775	255 651	75 443	3 414
2011	19 830	782 720	324 500	130 440	22 393
Pequenas					
2016	791	815 862	340 814	140 843	102 900
2015	754	731 473	296 460	106 752	27 079
2014	744	727 853	286 142	105 603	-3 887
2013	762	688 107	268 627	80 074	-19 385
2012	821	759 118	289 586	73 799	-16 746
2011	947	867 432	360 551	108 112	29 015
Médias					
2016	112	685 212	313 215	150 896	77 388
2015	112	707 002	339 742	180 459	88 637
2014	105	641 509	301 788	157 072	66 074
2013	112	604 267	276 124	114 671	40 287
2012	122	655 271	281 538	98 682	-24 463
2011	130	780 556	321 968	135 956	15 723
Grandes					
2016	15	646 299	336 476	173 926	90 461
2015	12	575 931	253 942	105 747	40 088
2014	14	758 190	343 973	179 158	67 636
2013	14	764 786	317 062	163 286	49 484
2012	14	748 881	356 015	180 882	46 685
2011	16	747 422	364 130	170 597	51 408

III.3 - Resultados nas Empresas não Financeiras, por forma jurídica, dimensão e sector de atividade económica (Continuação)

Ano	Empresas	Produção	VAB _{pm}	Excedente bruto de exploração	Resultado líquido do período
	N.º	10 ³ Euros	10 ³ Euros	10 ³ Euros	10 ³ Euros

SECTOR DE ATIVIDADE ECONÓMICA

SECÇÃO A - AGRICULTURA, PRODUÇÃO ANIMAL, CAÇA, FLORESTA E PESCA

2016	4 645	62 515	17 151	11 429	7 209
2015	4 574	51 416	16 659	10 921	5 704
2014	4 528	49 944	16 626	11 606	6 003
2013	4 138	49 334	14 376	7 681	-1 241
2012	1 160	39 939	13 320	6 282	471
2011	441	44 207	13 260	7 288	2 021

SECÇÃO B - INDÚSTRIAS EXTRATIVAS

2016	17	8 421	2 796	1 250	1 361
2015	17	4 471	1 113	-90	-1 268
2014	19	4 119	1 502	281	-1 644
2013	20	4 318	1 596	-276	-1 891
2012	22	4 671	1 112	-1 229	-3 060
2011	22	10 626	3 514	587	-1 289

SECÇÃO C - INDÚSTRIAS TRANSFORMADORAS

2016	674	205 486	69 484	25 411	9 447
2015	685	201 842	67 186	21 278	-15 275
2014	703	206 632	63 340	19 033	-11 959
2013	708	201 046	65 641	19 241	-10 504
2012	763	220 805	68 734	15 316	-11 528
2011	807	265 506	90 655	23 962	-8 460

SECÇÃO D - ELETRICIDADE, GÁS, VAPOR, ÁGUA QUENTE E FRIA E AR FRIO

2016	58	179 514	87 999	51 321	7 943
2015	15	194 356	85 870	47 789	7 195
2014	12	224 675	92 330	53 273	6 859
2013	16	235 970	98 992	59 256	6 975
2012	16	256 431	101 899	62 476	8 360
2011	16	233 103	96 104	57 318	11 439

SECÇÃO E - CAPTAÇÃO, TRATAMENTO E DISTRIBUIÇÃO DE ÁGUA; SANEAMENTO, GESTÃO DE RESÍDUOS E DESPOLUIÇÃO

2016	24	41 256	22 966	9 902	-101
2015	21	39 444	23 566	10 235	2 370
2014	22	39 920	22 137	10 766	-1 453
2013	22	42 805	16 426	7 260	-23 801
2012	26	40 550	13 663	5 059	-1 617
2011	28	38 842	16 803	8 285	-650

SECÇÃO F - CONSTRUÇÃO

2016	1 101	351 962	122 468	32 466	18 527
2015	1 137	367 305	118 597	29 127	-4 422
2014	1 197	466 556	151 581	51 811	-9 638
2013	1 313	489 058	140 812	34 653	-9 926
2012	1 432	499 885	162 789	28 488	-49 384
2011	1 696	627 616	214 262	60 329	-5 145

III.3 - Resultados nas Empresas não Financeiras, por forma jurídica, dimensão e sector de atividade económica
(Continuação)

Ano	Empresas	Produção	VAB _{pm}	Excedente bruto de exploração	Resultado líquido do período
	N.º	10 ³ Euros	10 ³ Euros	10 ³ Euros	10 ³ Euros
SECÇÃO G - COMÉRCIO POR GROSSO E A RETALHO; REPARAÇÃO DE VEÍCULOS AUTOMÓVEIS E MOTOCICLOS					
2016	3 542	417 328	221 104	84 111	74 717
2015	3 574	380 440	201 047	67 577	42 428
2014	3 584	378 584	198 225	71 033	55 099
2013	3 745	337 419	173 910	44 338	19 045
2012	3 875	373 787	185 681	33 661	12 722
2011	4 056	458 391	243 965	66 924	55 013
SECÇÃO H - TRANSPORTES E ARMAZENAGEM					
2016	868	304 860	146 064	104 566	44 638
2015	867	283 596	127 509	88 813	37 794
2014	910	330 687	165 807	119 061	47 628
2013	962	320 398	156 950	106 037	41 027
2012	975	319 858	169 762	112 848	23 011
2011	1 000	326 044	175 908	120 412	45 714
SECÇÃO I - ALOJAMENTO, RESTAURAÇÃO E SIMILARES					
2016	2 809	615 654	302 187	130 969	57 842
2015	2 524	526 929	248 552	90 767	25 942
2014	2 292	474 989	218 528	72 401	17 469
2013	2 155	448 975	200 964	56 451	-46 651
2012	2 148	440 432	195 552	46 081	-36 889
2011	2 212	477 016	212 766	56 590	-20 984
SECÇÃO J - ATIVIDADES DE INFORMAÇÃO E DE COMUNICAÇÃO					
2016	264	90 756	38 883	14 544	8 515
2015	255	92 978	43 354	19 984	7 604
2014	243	87 242	38 834	16 880	8 667
2013	229	76 910	36 389	14 271	5 474
2012	225	81 195	38 183	15 439	5 104
2011	244	86 183	39 383	14 522	4 545
SECÇÃO L - ATIVIDADES IMOBILIÁRIAS					
2016	726	60 041	29 235	16 947	16 454
2015	677	57 564	30 602	18 818	12 289
2014	639	53 225	27 745	15 787	-6 106
2013	668	59 619	26 679	15 134	876
2012	711	76 181	24 309	11 331	-17 018
2011	749	105 522	36 302	20 615	-28 973
SECÇÃO M - ATIVIDADES DE CONSULTORIA, CIENTÍFICAS, TÉCNICAS E SIMILARES					
2016	1 925	104 386	66 560	27 796	105 545
2015	1 862	91 980	54 668	21 721	66 800
2014	1 805	93 882	54 534	22 065	-9 390
2013	1 784	92 808	56 278	21 897	128 626
2012	1 879	112 700	69 337	23 272	45 414
2011	2 022	126 508	78 324	29 180	18 981

III.3 - Resultados nas Empresas não Financeiras, por forma jurídica, dimensão e sector de atividade económica (Continuação)

Ano	Empresas	Produção	VAB _{pm}	Excedente bruto de exploração	Resultado líquido do período
	N.º	10 ³ Euros	10 ³ Euros	10 ³ Euros	10 ³ Euros
SECÇÃO N - ATIVIDADES ADMINISTRATIVAS E DOS SERVIÇOS DE APOIO					
2016	4 063	191 799	72 673	35 055	24 213
2015	3 782	183 879	67 642	32 735	21 061
2014	3 408	175 704	59 479	26 263	15 224
2013	3 164	168 421	53 130	21 305	9 517
2012	2 958	171 174	56 379	21 616	12 466
2011	3 007	188 846	63 586	24 499	14 871
SECÇÃO P - EDUCAÇÃO					
2016	825	17 117	4 650	4 008	1 414
2015	918	17 067	3 760	4 397	1 946
2014	966	17 454	3 272	4 954	2 274
2013	966	17 596	2 368	3 866	1 790
2012	1 013	17 375	3 397	4 503	1 614
2011	1 133	18 695	3 766	6 084	2 959
SECÇÃO Q - ATIVIDADES DE SAÚDE HUMANA E APOIO SOCIAL					
2016	1 750	93 957	44 752	30 152	22 420
2015	1 672	81 613	39 358	26 327	18 669
2014	1 623	81 801	40 311	27 190	18 713
2013	1 566	74 425	37 605	24 510	15 048
2012	1 546	77 637	40 166	26 480	16 222
2011	1 590	83 776	44 243	30 022	20 817
SECÇÃO R - ATIVIDADES ARTÍSTICAS, DE ESPETÁCULOS, DESPORTIVAS E RECREATIVAS					
2016	884	65 479	31 116	15 173	16 684
2015	838	67 085	27 817	12 687	12 807
2014	780	58 772	27 967	14 787	7 993
2013	765	53 278	26 354	14 069	6 956
2012	728	51 223	27 523	13 825	2 919
2011	809	49 890	26 242	13 201	6 330
SECÇÃO S - OUTRAS ATIVIDADES DE SERVIÇOS					
2016	933	31 501	15 633	4 123	1 535
2015	943	30 760	15 202	4 100	331
2014	931	30 798	15 057	4 646	1 732
2013	953	31 585	14 992	4 042	-1 061
2012	1 006	33 203	10 985	3 358	82
2011	1 091	37 359	12 067	5 288	1 352

Fonte: INE, Sistema de Contas Integradas das Empresas (SCIE)

III.4 - Rádios económicos nas Empresas não Financeiras, por forma jurídica, dimensão e sector de atividade económica (Continua)

Ano	Empresas	Volume de negócios por pessoa empregada	Taxa de valor acrescentado bruto	Peso do EBE no VAB _{pm}	Taxa de margem bruta de exploração	Rendibilidade operacional das vendas
	N.º	10 ³ Euros/pessoa	%	%	%	%
TOTAL						
2016	25 108	63,03	45,59	46,25	14,56	13,03
2015	24 361	62,57	43,87	43,26	12,96	9,71
2014	23 662	66,06	43,15	45,26	13,26	7,74
2013	23 174	64,26	41,55	40,39	11,42	8,42
2012	20 483	67,18	41,99	36,25	10,20	5,88
2011	20 923	68,56	43,14	39,76	11,46	7,52
FORMA JURÍDICA						
Empresas individuais						
2016	16 948	11,29	63,69	86,71	42,65	40,57
2015	16 251	11,06	61,80	85,47	40,50	38,57
2014	15 546	11,05	62,03	85,49	40,01	37,67
2013	15 060	11,40	60,37	84,11	37,01	34,90
2012	12 173	14,16	61,80	82,95	36,80	34,58
2011	12 233	16,85	60,98	81,36	35,09	32,92
Sociedades						
2016	8 160	82,67	44,53	42,86	13,10	11,60
2015	8 110	82,20	42,83	39,71	11,54	8,23
2014	8 116	86,32	42,15	42,13	12,00	6,33
2013	8 114	83,09	40,56	36,96	10,17	7,13
2012	8 310	81,76	40,97	32,64	8,93	4,52
2011	8 690	81,35	42,18	36,49	10,25	6,22
DIMENSÃO						
PME						
2016	25 093	57,46	43,69	44,34	12,63	12,15
2015	24 349	57,23	43,81	43,70	12,40	9,53
2014	23 648	58,37	42,31	42,50	11,24	6,20
2013	23 160	52,94	41,58	36,02	9,75	7,63
2012	20 469	55,94	39,98	29,99	7,84	4,32
2011	20 907	61,91	41,43	37,19	9,90	6,47
Micro						
2016	24 190	31,18	43,94	43,76	12,44	17,40
2015	23 483	30,36	42,89	40,45	11,33	12,44
2014	22 799	31,91	40,99	37,68	9,64	6,85
2013	22 286	31,88	40,45	36,58	9,30	13,71
2012	19 526	35,45	39,10	29,51	7,02	7,47
2011	19 830	38,59	41,46	40,20	10,56	8,55
Pequenas						
2016	791	87,96	41,77	41,33	10,93	9,29
2015	754	82,08	40,53	36,01	9,20	4,81
2014	744	86,35	39,31	36,91	8,89	2,37
2013	762	80,15	39,04	29,81	7,09	1,80
2012	821	78,28	38,15	25,48	6,14	2,70
2011	947	77,36	41,57	29,99	7,90	5,98
Médias						
2016	112	107,60	45,71	48,18	15,01	10,16
2015	112	118,72	48,05	53,12	16,87	11,83
2014	105	114,27	47,04	52,05	15,68	10,02
2013	112	85,11	45,70	41,53	13,98	7,88
2012	122	83,01	42,97	35,05	11,14	2,64
2011	130	104,62	41,25	42,23	11,52	4,85
Grandes						
2016	15	110,09	52,06	51,69	23,24	16,90
2015	12	111,37	44,09	41,64	15,62	10,60
2014	14	128,23	45,37	52,08	20,87	13,43
2013	14	171,88	41,46	51,50	16,42	10,74
2012	14	165,57	47,54	50,81	17,37	10,50
2011	16	115,74	48,72	46,85	17,51	11,49

III.4 - Rácios económicos nas Empresas não Financeiras, por forma jurídica, dimensão e sector de atividade económica

(Continuação)

Ano	Empresas	Volume de negócios por pessoa empregada	Taxa de valor acrescentado bruto	Peso do EBE no VAB _{pm}	Taxa de margem bruta de exploração	Rendibilidade operacional das vendas
	N.º	10 ³ Euros/pessoa	%	%	%	%
SECTOR DE ATIVIDADE ECONÓMICA						
SECÇÃO A - AGRICULTURA, PRODUÇÃO ANIMAL, CAÇA, FLORESTA E PESCA						
2016	4 645	12,49	27,44	66,64	16,13	12,15
2015	4 574	12,59	32,40	65,56	16,06	10,51
2014	4 528	12,08	33,29	69,81	17,92	11,81
2013	4 138	12,15	29,14	53,43	11,89	-1,82
2012	1 160	24,60	33,35	47,16	12,16	4,33
2011	441	33,94	30,00	54,96	13,95	8,11
SECÇÃO B - INDÚSTRIAS EXTRATIVAS						
2016	17	88,16	33,20	44,71	20,80	26,87
2015	17	63,19	24,89	-8,09	-2,09	-25,87
2014	19	56,01	36,47	18,71	7,00	-32,44
2013	20	44,66	36,96	-17,29	-6,93	-37,12
2012	22	42,64	23,81	-110,52	-27,24	-57,92
2011	22	89,52	33,07	16,70	5,35	-7,59
SECÇÃO C - INDÚSTRIAS TRANSFORMADORAS						
2016	674	61,81	33,81	36,57	10,74	6,12
2015	685	63,30	33,29	31,67	8,83	-3,12
2014	703	66,61	30,65	30,05	7,40	-1,32
2013	708	62,42	32,65	29,31	7,72	-0,43
2012	763	57,37	31,13	22,28	5,88	-0,72
2011	807	59,77	34,14	26,43	7,60	0,72
SECÇÃO D - ELETRICIDADE, GÁS, VAPOR, ÁGUA QUENTE E FRIA E AR FRIO						
2016	58	215,22	49,02	58,32	30,22	12,53
2015	15	239,06	44,18	55,65	26,03	12,32
2014	12	273,80	41,09	57,70	24,84	13,87
2013	16	281,20	41,95	59,86	26,31	13,83
2012	16	298,12	39,74	61,31	25,41	12,24
2011	16	262,28	41,23	59,64	26,22	12,72
SECÇÃO E - CAPTAÇÃO, TRATAMENTO E DISTRIBUIÇÃO DE ÁGUA; SANEAMENTO, GESTÃO DE RESÍDUOS E DESPOLIÇÃO						
2016	24	46,19	55,67	43,12	22,78	2,88
2015	21	46,95	59,75	43,43	24,48	9,99
2014	22	48,16	55,45	48,63	25,24	-6,49
2013	22	81,77	38,37	44,20	17,34	-61,34
2012	26	69,23	33,69	37,03	12,67	5,31
2011	28	66,08	43,26	49,31	21,26	4,56
SECÇÃO F - CONSTRUÇÃO						
2016	1 101	70,80	34,80	26,51	8,56	8,70
2015	1 137	70,02	32,29	24,56	7,65	2,14
2014	1 197	82,82	32,49	34,18	10,43	2,07
2013	1 313	83,58	28,79	24,61	6,61	3,14
2012	1 432	70,55	32,57	17,50	5,52	0,27
2011	1 696	68,67	34,14	28,16	8,94	7,20

III.4 - Rácios económicos nas Empresas não Financeiras, por forma jurídica, dimensão e sector de atividade económica (Continuação)

Ano	Empresas	Volume de negócios por pessoa empregada	Taxa de valor acrescentado bruto	Peso do EBE no VAB _{pm}	Taxa de margem bruta de exploração	Rendibilidade operacional das vendas
	N.º	10 ³ Euros/pessoa	%	%	%	%
SECÇÃO G - COMÉRCIO POR GROSSO E A RETALHO; REPARAÇÃO DE VEÍCULOS AUTOMÓVEIS E MOTOCICLOS						
2016	3 542	130,02	52,98	38,04	5,37	5,08
2015	3 574	125,95	52,85	33,61	4,54	4,22
2014	3 584	131,81	52,36	35,83	4,58	4,80
2013	3 745	123,81	51,54	25,49	2,99	2,97
2012	3 875	124,68	49,68	18,13	2,00	1,98
2011	4 056	122,66	53,22	27,43	3,47	4,14
SECÇÃO H - TRANSPORTES E ARMAZENAGEM						
2016	868	93,54	47,91	71,59	36,34	21,41
2015	867	92,13	44,96	69,65	32,71	19,85
2014	910	99,25	50,14	71,81	37,16	22,22
2013	962	92,35	48,99	67,56	34,85	21,55
2012	975	86,24	53,07	66,47	38,30	17,09
2011	1 000	84,90	53,95	68,45	40,49	22,81
SECÇÃO I - ALOJAMENTO, RESTAURAÇÃO E SIMILARES						
2016	2 809	45,92	49,08	43,34	20,68	12,33
2015	2 524	43,27	47,17	36,52	16,66	8,83
2014	2 292	41,93	46,01	33,13	14,52	7,80
2013	2 155	40,08	44,76	28,09	12,14	-4,68
2012	2 148	38,61	44,40	23,56	10,44	-1,89
2011	2 212	39,56	44,60	26,60	11,76	0,32
SECÇÃO J - ATIVIDADES DE INFORMAÇÃO E DE COMUNICAÇÃO						
2016	264	88,73	42,84	37,40	15,95	12,87
2015	255	101,66	46,63	46,09	21,53	12,41
2014	243	102,12	44,51	43,47	19,08	13,61
2013	229	93,09	47,31	39,22	18,40	9,92
2012	225	90,84	47,03	40,43	19,31	8,97
2011	244	91,99	45,70	36,87	17,40	7,57
SECÇÃO L - ATIVIDADES IMOBILIÁRIAS						
2016	726	76,80	48,69	57,97	17,52	30,29
2015	677	82,48	53,16	61,49	19,97	27,41
2014	639	59,19	52,13	56,90	24,56	14,25
2013	668	65,58	44,75	56,73	20,02	17,85
2012	711	93,25	31,91	46,61	10,18	3,44
2011	749	104,20	34,40	56,79	15,65	-1,70
SECÇÃO M - ATIVIDADES DE CONSULTORIA, CIENTÍFICAS, TÉCNICAS E SIMILARES						
2016	1 925	33,16	63,76	41,76	25,15	105,64
2015	1 862	32,23	59,43	39,73	21,98	76,85
2014	1 805	32,24	58,09	40,46	23,02	12,09
2013	1 784	29,50	60,64	38,91	23,81	176,48
2012	1 879	28,65	61,52	33,56	23,79	85,92
2011	2 022	30,96	61,91	37,26	25,13	54,53

III.4 - Rácios económicos nas Empresas não Financeiras, por forma jurídica, dimensão e sector de atividade económica (Continuação)

Ano	Empresas	Volume de negócios por pessoa empregada	Taxa de valor acrescentado bruto	Peso do EBE no VAB _{pm}	Taxa de margem bruta de exploração	Rendibilidade operacional das vendas
	N.º	10 ³ Euros/pessoa	%	%	%	%
SECÇÃO N - ATIVIDADES ADMINISTRATIVAS E DOS SERVIÇOS DE APOIO						
2016	4 063	30,21	37,89	48,24	17,94	13,77
2015	3 782	30,21	36,79	48,39	17,85	12,90
2014	3 408	31,15	33,85	44,16	15,06	10,34
2013	3 164	31,27	31,55	40,10	12,76	7,45
2012	2 958	32,08	32,94	38,34	12,89	9,03
2011	3 007	34,01	33,67	38,53	13,10	9,39
SECÇÃO P - EDUCAÇÃO						
2016	825	9,95	27,17	86,19	12,60	12,67
2015	918	9,19	22,03	116,94	12,98	17,42
2014	966	9,04	18,75	151,41	13,85	18,78
2013	966	9,09	13,46	163,26	11,28	15,30
2012	1 013	8,49	19,55	132,56	13,49	15,37
2011	1 133	8,83	20,14	161,55	16,41	21,42
SECÇÃO Q - ATIVIDADES DE SAÚDE HUMANA E APOIO SOCIAL						
2016	1 750	37,95	47,63	67,38	31,62	27,59
2015	1 672	35,07	48,23	66,89	32,00	26,72
2014	1 623	36,78	49,28	67,45	32,89	27,36
2013	1 566	31,33	50,53	65,18	32,28	25,08
2012	1 546	33,04	51,74	65,93	33,36	25,68
2011	1 590	34,85	52,81	67,86	35,09	28,57
SECÇÃO R - ATIVIDADES ARTÍSTICAS, DE ESPETÁCULOS, DESPORTIVAS E RECREATIVAS						
2016	884	37,85	47,52	48,76	22,68	30,55
2015	838	42,63	41,47	45,61	17,79	24,23
2014	780	37,84	47,59	52,87	25,12	18,67
2013	765	34,87	49,47	53,38	26,12	17,32
2012	728	33,59	53,73	50,23	26,61	10,11
2011	809	32,89	52,60	50,30	25,33	16,34
SECÇÃO S - OUTRAS ATIVIDADES DE SERVIÇOS						
2016	933	19,98	49,63	26,37	11,66	6,08
2015	943	19,25	49,42	26,97	11,85	3,78
2014	931	19,82	48,89	30,86	13,13	7,12
2013	953	18,77	47,47	26,96	11,39	-0,81
2012	1 006	18,63	33,08	30,57	8,08	3,11
2011	1 091	19,22	32,30	43,82	11,02	5,81

Fonte: INE, Sistema de Contas Integradas das Empresas (SCIE)

III.5 - Balanço - Totais, nas Empresas não Financeiras, por forma jurídica, dimensão e sector de atividade económica (Continua)

Ano	Empresas	ATIVO						
		Total	Ativo não corrente				Ativo corrente	
			Total	do qual:		Total	do qual:	
				Ativos fixos tangíveis, biológicos e propriedades de investimento	Ativos intangíveis (inclui goodwill)		Inventários	Clientes
N.º	10 ³ Euros	10 ³ Euros	10 ³ Euros	10 ³ Euros	10 ³ Euros	10 ³ Euros	10 ³ Euros	
TOTAL								
2016	25 108	11 395 829	6 841 038	3 424 328	766 698	4 554 791	951 367	1 261 971
2015	24 361	10 896 414	6 655 754	3 432 629	597 435	4 240 661	1 005 599	1 159 431
2014	23 662	11 714 578	7 161 610	3 504 220	847 620	4 552 968	1 139 187	1 297 675
2013	23 174	12 612 171	7 623 552	3 547 606	925 444	4 988 620	1 250 776	1 444 069
2012	20 483	13 244 357	7 724 383	3 585 881	925 823	5 519 974	1 381 784	1 795 642
2011	20 923	13 990 804	8 113 728	3 881 634	951 307	5 877 076	1 610 351	1 802 354
FORMA JURÍDICA								
Empresas individuais								
2016	16 948	114 603	39 090	37 851	1 109	75 512	12 723	5 481
2015	16 251	118 669	43 639	39 247	1 202	75 030	13 544	8 202
2014	15 546	113 393	53 245	37 010	1 229	60 148	13 210	8 412
2013	15 060	134 011	57 816	42 144	1 482	76 194	14 698	10 726
2012	12 173	130 657	54 450	38 659	1 566	76 206	15 661	8 815
2011	12 233	186 587	60 013	43 620	2 093	126 574	18 781	13 547
Sociedades								
2016	8 160	11 281 227	6 801 947	3 386 478	765 588	4 479 279	938 643	1 256 490
2015	8 110	10 777 745	6 612 115	3 393 382	596 233	4 165 631	992 055	1 151 229
2014	8 116	11 601 185	7 108 365	3 467 210	846 390	4 492 819	1 125 977	1 289 263
2013	8 114	12 478 160	7 565 735	3 505 462	923 962	4 912 425	1 236 078	1 433 343
2012	8 310	13 113 700	7 669 933	3 547 222	924 256	5 443 768	1 366 123	1 786 827
2011	8 690	13 804 217	8 053 715	3 838 014	949 215	5 750 502	1 591 570	1 788 807
DIMENSÃO								
PME								
2016	25 093	9 077 179	5 267 193	2 651 284	310 979	3 809 986	916 641	967 138
2015	24 349	9 055 942	5 499 860	2 809 784	376 800	3 556 082	974 547	796 710
2014	23 648	9 348 231	5 649 769	2 812 589	321 436	3 698 462	1 106 710	843 000
2013	23 160	10 367 198	6 315 106	2 829 044	578 232	4 052 092	1 206 553	952 690
2012	20 469	10 844 401	6 399 103	2 872 230	552 900	4 445 298	1 326 113	1 194 972
2011	20 907	11 313 435	6 499 528	2 944 605	552 470	4 813 906	1 553 332	1 226 762
Micro								
2016	24 190	4 560 368	2 779 319	1 173 009	105 152	1 781 049	598 370	275 132
2015	23 483	4 714 588	2 881 309	1 190 432	46 444	1 833 279	734 102	251 599
2014	22 799	5 037 765	3 063 597	1 096 886	53 360	1 974 168	766 734	257 895
2013	22 286	5 590 091	3 398 515	1 117 952	101 156	2 191 575	845 810	283 470
2012	19 526	5 308 057	3 260 018	1 122 256	98 405	2 048 039	894 877	294 920
2011	19 830	5 607 541	3 485 745	1 220 565	87 567	2 121 796	937 914	299 007
Pequenas								
2016	791	2 937 750	1 624 985	912 346	43 311	1 312 764	235 288	466 651
2015	754	2 291 001	1 400 601	880 282	25 322	890 400	155 288	257 001
2014	744	2 503 202	1 522 189	1 095 329	47 489	981 013	263 409	296 533
2013	762	2 400 104	1 436 381	1 014 404	41 180	963 724	285 617	314 079
2012	821	2 887 032	1 627 319	1 030 340	45 056	1 259 712	327 600	378 588
2011	947	2 980 346	1 539 421	991 439	45 952	1 440 924	450 534	420 758
Médias								
2016	112	1 579 061	862 888	565 930	162 515	716 172	82 983	225 355
2015	112	2 050 352	1 217 950	739 069	305 033	832 402	85 157	288 110
2014	105	1 807 265	1 063 983	620 374	220 587	743 281	76 568	288 571
2013	112	2 377 003	1 480 210	696 687	435 897	896 793	75 125	355 141
2012	122	2 649 312	1 511 766	719 632	409 440	1 137 546	103 636	521 463
2011	130	2 725 548	1 474 361	732 602	418 950	1 251 186	164 884	506 996
Grandes								
2016	15	2 318 650	1 573 845	773 044	455 719	744 805	34 725	294 833
2015	12	1 840 473	1 155 894	622 846	220 634	684 579	31 052	362 721
2014	14	2 366 347	1 511 841	691 631	526 184	854 505	32 477	454 675
2013	14	2 244 973	1 308 445	718 563	347 212	936 528	44 223	491 379
2012	14	2 399 956	1 325 280	713 651	372 922	1 074 676	55 671	600 670
2011	16	2 677 369	1 614 199	937 029	398 837	1 063 170	57 019	575 592

III.5 - Balanço - Totais, nas Empresas não Financeiras, por forma jurídica, dimensão e sector de atividade económica (Continuação)

Ano	PASSIVO							CAPITAL PRÓPRIO			
	Total	Passivo não corrente		Passivo corrente				Total	do qual:		
		Total	do qual:	Total	do qual:				Capital realizado	Resultados transitados	
			Financiamentos obtidos		Fornecedores	Estado e outros entes públicos	Financiamentos obtidos				
10 ³ Euros	10 ³ Euros	10 ³ Euros	10 ³ Euros	10 ³ Euros	10 ³ Euros	10 ³ Euros	10 ³ Euros	10 ³ Euros	10 ³ Euros	10 ³ Euros	
TOTAL											
2016	6 900 693	3 793 072	2 625 757	3 107 621	739 920	188 753	578 070	4 495 136	1 282 578	178 042	
2015	6 863 101	3 630 815	2 676 826	3 232 286	752 707	190 273	664 090	4 033 314	1 262 718	48 616	
2014	7 517 323	3 777 702	2 789 096	3 739 620	759 861	187 779	1 262 618	4 197 255	1 348 093	74 066	
2013	8 382 286	4 216 938	3 261 762	4 165 348	851 367	197 566	1 375 121	4 229 885	1 338 658	183 091	
2012	9 252 239	4 744 246	3 763 247	4 507 993	1 028 218	222 794	1 295 703	3 992 119	1 382 198	152 945	
2011	9 748 787	4 957 720	4 146 207	4 791 066	1 139 571	198 042	1 319 069	4 242 017	1 480 096	39 152	
FORMA JURÍDICA											
Empresas individuais											
2016	33 086	14 254	13 421	18 832	8 001	1 144	4 821	81 517	69 682	-2 304	
2015	34 955	15 281	14 374	19 673	10 497	969	2 761	83 714	70 336	1 834	
2014	34 761	7 896	6 472	26 865	9 767	1 275	3 550	78 632	50 533	8 365	
2013	40 607	17 268	12 685	23 340	12 541	2 320	3 038	93 404	80 539	1 075	
2012	41 307	11 553	5 799	29 753	10 318	2 356	11 273	89 350	72 246	381	
2011	52 486	23 752	17 453	28 734	13 683	2 294	2 156	134 101	116 819	1 020	
Sociedades											
2016	6 867 607	3 778 818	2 612 336	3 088 789	731 919	187 609	573 248	4 413 619	1 212 896	180 346	
2015	6 828 146	3 615 534	2 662 452	3 212 613	742 210	189 304	661 329	3 949 599	1 192 382	46 783	
2014	7 482 562	3 769 807	2 782 624	3 712 755	750 095	186 505	1 259 068	4 118 623	1 297 560	65 701	
2013	8 341 679	4 199 671	3 249 077	4 142 008	838 827	195 246	1 372 083	4 136 481	1 258 119	182 017	
2012	9 210 932	4 732 692	3 757 448	4 478 240	1 017 900	220 438	1 284 430	3 902 769	1 309 952	152 564	
2011	9 696 301	4 933 969	4 128 754	4 762 332	1 125 888	195 749	1 316 913	4 107 916	1 363 278	38 132	
DIMENSÃO											
PME											
2016	5 410 592	2 775 880	2 121 213	2 634 712	642 056	170 114	465 948	3 666 587	1 086 339	42 196	
2015	5 681 974	2 927 263	2 260 122	2 754 712	598 484	177 873	579 180	3 373 967	1 108 104	-68 380	
2014	5 986 739	2 732 695	2 145 046	3 254 044	635 371	171 270	1 142 529	3 361 492	1 087 707	-130 165	
2013	6 822 900	3 240 640	2 562 202	3 582 260	672 793	177 770	1 201 187	3 544 298	1 149 982	-55 001	
2012	7 471 083	3 678 235	2 990 710	3 792 848	810 569	199 897	1 032 960	3 373 318	1 162 908	12 798	
2011	7 791 337	3 829 594	3 244 993	3 961 744	930 303	182 016	1 041 599	3 522 097	1 239 801	-103 159	
Micro											
2016	2 979 942	1 615 993	1 204 533	1 363 949	266 721	79 053	199 632	1 580 426	625 158	-201 251	
2015	3 175 212	1 673 352	1 237 010	1 501 860	283 166	87 398	274 249	1 539 376	646 304	-248 001	
2014	3 296 510	1 730 617	1 324 956	1 565 893	288 124	85 439	399 216	1 741 255	623 579	-112 375	
2013	3 715 728	2 000 049	1 620 448	1 715 679	288 823	85 997	399 070	1 874 363	647 208	-31 891	
2012	3 756 001	2 182 066	1 713 335	1 573 935	275 982	85 996	301 921	1 552 056	619 453	-72 562	
2011	3 928 031	2 060 858	1 702 298	1 867 173	344 232	76 531	459 402	1 679 510	711 148	-74 185	
Pequenas											
2016	1 532 296	670 811	513 804	861 486	235 762	59 812	191 482	1 405 453	296 403	141 074	
2015	1 270 791	607 488	484 700	663 303	184 003	59 901	138 373	1 020 210	250 332	42 254	
2014	1 622 618	675 570	555 897	947 049	215 587	56 408	380 081	880 583	270 049	-71 343	
2013	1 661 276	752 235	637 777	909 040	222 759	57 490	334 677	738 829	263 846	-80 127	
2012	1 954 567	975 745	872 193	978 821	286 427	65 423	262 773	932 465	284 399	-19 517	
2011	1 950 075	938 572	842 198	1 011 503	296 048	66 158	288 956	1 030 270	270 831	-16 229	
Médias											
2016	898 353	489 076	402 876	409 277	139 574	31 249	74 834	680 708	164 779	102 372	
2015	1 235 971	646 423	538 413	589 549	131 314	30 574	166 558	814 381	211 468	137 367	
2014	1 067 611	326 509	264 193	741 102	131 660	29 423	363 232	739 654	194 078	53 553	
2013	1 445 897	488 356	303 977	957 541	161 211	34 283	467 440	931 106	238 928	57 017	
2012	1 760 515	520 423	405 182	1 240 092	248 159	48 478	468 266	888 797	259 056	104 877	
2011	1 913 231	830 163	700 498	1 083 067	290 022	39 327	293 241	812 317	257 821	-12 745	
Grandes											
2016	1 490 101	1 017 193	504 544	472 909	97 863	18 639	112 121	828 549	196 239	135 847	
2015	1 181 126	703 552	416 703	477 574	154 223	12 399	84 910	659 346	154 614	116 996	
2014	1 530 583	1 045 007	644 051	485 576	124 490	16 510	120 089	835 763	260 387	204 231	
2013	1 559 386	976 298	699 560	583 088	178 574	19 796	173 934	685 587	188 676	238 093	
2012	1 781 155	1 066 011	772 537	715 145	217 650	22 897	262 742	618 801	219 291	140 148	
2011	1 957 450	1 128 127	901 213	829 323	209 269	16 026	277 470	719 919	240 295	142 312	

III.5 - Balanço - Totais, nas Empresas não Financeiras, por forma jurídica, dimensão e sector de atividade económica
(Continuação)

Ano	Empresas	ATIVO						
		Total	Ativo não corrente				Ativo corrente	
			Total	do qual:		Total	do qual:	
				Ativos fixos tangíveis, biológicos e propriedades de investimento	Ativos intangíveis (inclui goodwill)		Inventários	Cientes
N.º	10 ³ Euros	10 ³ Euros	10 ³ Euros	10 ³ Euros	10 ³ Euros	10 ³ Euros	10 ³ Euros	

SECTOR DE ATIVIDADE ECONÓMICA

SECÇÃO A - AGRICULTURA, PRODUÇÃO ANIMAL, CAÇA, FLORESTA E PESCA

2016	4 645	83 405	41 330	38 713	187	42 075	4 256	15 395
2015	4 574	83 785	45 371	42 034	186	38 414	4 657	14 540
2014	4 528	79 825	45 190	39 299	224	34 635	3 717	14 597
2013	4 138	87 590	51 490	37 429	8 838	36 100	3 662	13 497
2012	1 160	72 751	39 498	31 800	3 760	33 252	3 776	13 029
2011	441	78 538	43 421	35 906	3 899	35 117	3 294	12 322

SECÇÃO B - INDÚSTRIAS EXTRATIVAS

2016	17	131 647	25 364	24 368	115	106 283	991	85 551
2015	17	34 704	25 463	24 721	124	9 241	996	3 734
2014	19	35 233	26 516	25 092	149	8 717	996	3 468
2013	20	42 611	30 574	29 018	171	12 037	3 763	4 293
2012	22	48 302	32 369	29 072	196	15 933	3 972	5 702
2011	22	51 551	31 922	30 371	222	19 629	4 234	8 363

SECÇÃO C - INDÚSTRIAS TRANSFORMADORAS

2016	674	439 660	210 833	138 564	24 164	228 827	79 390	72 361
2015	685	461 368	239 621	135 215	19 625	221 747	77 192	75 403
2014	703	560 163	319 733	143 795	61 101	240 430	81 293	89 536
2013	708	575 179	312 554	141 706	59 743	262 625	87 180	91 638
2012	763	596 042	320 826	158 079	60 897	275 216	88 748	109 032
2011	807	638 785	340 954	173 872	60 516	297 831	92 877	116 235

SECÇÃO D - ELETRICIDADE, GÁS, VAPOR, ÁGUA QUENTE E FRIA E AR FRIO

2016	58	607 065	417 251	351 051	3 906	189 814	11 286	77 152
2015	15	615 262	423 613	363 039	2 909	191 649	10 368	96 214
2014	12	651 060	430 154	375 888	3 307	220 906	12 383	117 446
2013	16	716 818	430 663	394 286	4 856	286 155	15 593	123 520
2012	16	756 240	455 157	414 853	7 514	301 084	16 134	123 039
2011	16	738 972	474 756	432 810	9 513	264 216	14 907	110 873

SECÇÃO E - CAPTAÇÃO, TRATAMENTO E DISTRIBUIÇÃO DE ÁGUA; SANEAMENTO, GESTÃO DE RESÍDUOS E DESPOLUIÇÃO

2016	24	411 050	313 404	6 758	301 989	97 646	3 147	42 953
2015	21	283 890	209 194	8 529	191 369	74 696	3 848	28 285
2014	22	313 260	214 840	7 513	198 468	98 420	4 489	24 711
2013	22	336 386	209 329	7 161	196 712	127 057	5 378	54 944
2012	26	331 845	162 014	4 849	151 502	169 831	5 404	66 636
2011	28	353 447	167 000	5 344	155 913	186 447	5 859	52 326

SECÇÃO F - CONSTRUÇÃO

2016	1 101	1 226 289	421 279	247 084	7 805	805 010	246 074	261 980
2015	1 137	1 439 074	486 079	278 827	8 229	952 996	290 046	345 132
2014	1 197	1 438 490	475 600	301 723	3 330	962 890	313 643	360 549
2013	1 313	1 639 245	474 331	320 351	3 288	1 164 915	366 851	428 396
2012	1 432	1 931 865	475 185	327 228	3 665	1 456 680	415 180	626 887
2011	1 696	2 224 109	549 806	363 343	9 648	1 674 303	547 147	658 271

III.5 - Balanço - Totais, nas Empresas não Financeiras, por forma jurídica, dimensão e sector de atividade económica (Continuação)

Ano	PASSIVO							CAPITAL PRÓPRIO		
	Total	Passivo não corrente		Passivo corrente				Total	do qual:	
		Total	do qual:	Total	do qual:				Capital realizado	Resultados transitados
			Financiamentos obtidos		Fornecedores	Estado e outros entes públicos	Financiamentos obtidos			
10 ³ Euros	10 ³ Euros	10 ³ Euros	10 ³ Euros	10 ³ Euros	10 ³ Euros	10 ³ Euros	10 ³ Euros	10 ³ Euros	10 ³ Euros	
SECTOR DE ATIVIDADE ECONÓMICA										
SECÇÃO A - AGRICULTURA, PRODUÇÃO ANIMAL, CAÇA, FLORESTA E PESCA										
2016	52 885	20 369	10 161	32 516	17 727	1 605	3 494	30 520	15 755	-4 149
2015	53 032	19 393	10 020	33 639	17 839	1 379	2 106	30 753	16 650	-4 820
2014	49 824	15 021	10 886	34 803	15 481	1 696	5 611	30 001	13 532	-3 112
2013	61 033	24 461	11 228	36 572	14 810	2 415	5 633	26 558	16 605	-4 330
2012	46 720	12 789	9 287	33 931	12 623	1 950	7 784	26 030	13 333	-1 616
2011	50 647	16 274	11 953	34 372	13 131	2 264	7 557	27 892	14 204	-3 234
SECÇÃO B - INDÚSTRIAS EXTRATIVAS										
2016	80 555	9 150	5 387	71 404	36 996	724	2 772	51 092	10 509	-807
2015	16 958	8 563	5 873	8 395	1 456	597	3 212	17 747	4 585	-5 421
2014	16 496	8 617	5 792	7 879	1 633	573	2 659	18 737	4 485	-3 618
2013	18 229	8 110	7 840	10 120	2 269	396	3 639	24 382	5 985	-1 703
2012	21 669	8 177	7 869	13 492	3 066	412	5 622	26 633	6 868	-900
2011	21 577	3 767	3 607	17 810	4 298	329	7 864	29 975	6 722	849
SECÇÃO C - INDÚSTRIAS TRANSFORMADORAS										
2016	256 194	121 451	84 286	134 743	46 359	19 924	26 961	183 466	80 543	-29 631
2015	278 274	105 688	53 251	172 586	45 049	20 260	60 858	183 094	87 521	-23 322
2014	317 290	92 418	76 712	224 872	51 828	21 359	98 690	242 873	96 175	-40 604
2013	331 002	102 753	89 245	228 249	55 565	23 250	89 984	244 176	97 548	-35 080
2012	351 700	120 843	101 422	230 856	58 799	25 267	85 825	244 343	96 882	-32 331
2011	380 610	129 861	103 666	250 749	72 779	25 570	93 916	258 175	105 552	-34 967
SECÇÃO D - ELETRICIDADE, GÁS, VAPOR, ÁGUA QUENTE E FRIA E AR FRIO										
2016	453 398	345 738	313 780	107 660	24 048	6 453	32 916	153 667	23 190	51 151
2015	457 540	371 750	327 711	85 790	20 576	6 368	26 283	157 722	23 191	51 522
2014	492 213	378 291	343 576	113 922	19 283	8 107	33 499	158 847	23 196	47 686
2013	551 065	410 374	359 730	140 691	34 643	8 153	42 040	165 753	23 196	49 514
2012	587 064	372 846	328 274	214 218	68 652	9 393	98 466	169 176	23 246	51 258
2011	569 411	399 864	356 689	169 547	56 085	3 458	74 642	169 561	23 295	50 386
SECÇÃO E - CAPTAÇÃO, TRATAMENTO E DISTRIBUIÇÃO DE ÁGUA; SANEAMENTO, GESTÃO DE RESÍDUOS E DESPOLUIÇÃO										
2016	288 761	237 347	16 587	51 415	12 567	1 887	10 031	122 289	21 628	12 384
2015	161 621	136 935	24 311	24 687	10 499	1 569	5 638	122 269	21 673	-13 345
2014	187 777	137 968	25 293	49 809	12 988	855	16 504	125 483	21 888	-11 309
2013	214 997	135 145	28 558	79 852	27 596	1 260	16 471	121 389	10 417	17 512
2012	198 927	88 731	48 393	110 196	27 072	1 962	17 207	132 918	10 192	11 084
2011	220 660	118 771	64 115	101 889	19 379	657	23 465	132 787	10 167	10 965
SECÇÃO F - CONSTRUÇÃO										
2016	978 557	508 688	326 981	469 869	102 468	32 821	57 419	247 732	159 036	-96 044
2015	1 159 598	451 956	382 050	707 642	180 216	32 056	102 156	279 476	189 418	-67 982
2014	1 201 402	496 795	348 097	704 607	153 095	35 906	170 025	237 088	199 589	-88 384
2013	1 343 084	466 691	350 096	876 393	196 772	38 488	250 455	296 161	202 417	-32 434
2012	1 610 470	605 480	478 388	1 004 990	263 601	44 098	262 880	321 395	211 377	12 328
2011	1 844 845	615 452	448 249	1 229 392	318 790	41 945	353 156	379 264	230 175	-26 683

III.5 - Balanço - Totais, nas Empresas não Financeiras, por forma jurídica, dimensão e sector de atividade económica
(Continuação)

Ano	Empresas	ATIVO						
		Total	Ativo não corrente				Ativo corrente	
			Total	do qual:		Total	do qual:	
				Ativos fixos tangíveis, biológicos e propriedades de investimento	Ativos intangíveis (inclui goodwill)		Inventários	Clientes
N.º	10 ³ Euros	10 ³ Euros	10 ³ Euros	10 ³ Euros	10 ³ Euros	10 ³ Euros	10 ³ Euros	10 ³ Euros
SECÇÃO G - COMÉRCIO POR GROSSO E A RETALHO; REPARAÇÃO DE VEÍCULOS AUTOMÓVEIS E MOTOCICLOS								
2016	3 542	1 772 169	597 905	267 660	33 399	1 174 264	277 560	413 409
2015	3 574	1 520 170	598 472	278 554	29 504	921 698	268 445	260 898
2014	3 584	1 513 898	583 929	281 187	29 783	929 969	269 596	254 593
2013	3 745	1 513 506	527 739	280 844	26 524	985 766	283 112	256 757
2012	3 875	1 669 466	550 192	300 551	33 016	1 119 274	313 535	321 321
2011	4 056	1 907 237	743 607	438 434	33 998	1 163 630	359 996	321 670
SECÇÃO H - TRANSPORTES E ARMAZENAGEM								
2016	868	786 525	467 754	178 527	258 567	318 771	5 353	84 116
2015	867	894 442	502 955	190 105	284 068	391 487	6 516	136 279
2014	910	1 177 393	729 552	208 377	480 694	447 840	8 324	227 235
2013	962	1 175 683	743 080	190 631	508 686	432 604	4 455	241 861
2012	975	1 232 721	807 641	194 731	541 766	425 080	6 595	255 089
2011	1 000	1 271 204	838 688	208 197	571 467	432 516	6 566	250 696
SECÇÃO I - ALOJAMENTO, RESTAURAÇÃO E SIMILARES								
2016	2 809	1 890 066	1 496 793	1 184 219	28 894	393 273	48 269	73 010
2015	2 524	1 716 116	1 372 666	1 140 670	26 604	343 451	46 163	65 479
2014	2 292	1 861 456	1 458 860	1 195 117	23 904	402 596	106 368	63 950
2013	2 155	1 902 615	1 468 053	1 221 121	23 504	434 562	113 946	78 368
2012	2 148	1 921 614	1 466 795	1 187 443	24 903	454 819	115 495	91 136
2011	2 212	1 947 738	1 511 297	1 231 100	25 158	436 441	93 113	80 556
SECÇÃO J - ATIVIDADES DE INFORMAÇÃO E DE COMUNICAÇÃO								
2016	264	150 042	49 559	36 617	5 909	100 483	2 577	21 685
2015	255	118 692	46 374	34 115	4 785	72 318	2 276	24 188
2014	243	123 281	39 237	30 776	4 540	84 044	2 154	23 845
2013	229	118 539	43 432	28 063	9 025	75 108	2 095	18 777
2012	225	121 391	47 425	29 518	13 114	73 966	2 138	22 591
2011	244	126 351	46 910	30 461	11 138	79 440	2 209	22 258
SECÇÃO L - ATIVIDADES IMOBILIÁRIAS								
2016	726	1 295 172	869 779	648 101	16 222	425 393	254 569	14 333
2015	677	1 324 509	850 924	619 983	11 398	473 585	273 456	13 247
2014	639	1 322 743	838 298	599 080	11 505	484 445	317 165	14 007
2013	668	1 426 887	906 177	616 594	11 762	520 710	345 654	21 569
2012	711	1 511 223	917 245	621 332	11 862	593 978	389 793	20 853
2011	749	1 642 447	947 839	625 092	11 399	694 608	455 946	30 116
SECÇÃO M - ATIVIDADES DE CONSULTORIA, CIENTÍFICAS, TÉCNICAS E SIMILARES								
2016	1 925	2 069 883	1 673 112	88 038	75 125	396 771	7 961	38 415
2015	1 862	1 881 780	1 580 263	95 575	5 246	301 518	13 861	33 380
2014	1 805	2 120 251	1 738 499	87 061	14 929	381 752	11 609	35 280
2013	1 784	2 565 880	2 171 140	78 876	56 255	394 740	11 451	40 014
2012	1 879	2 520 991	2 183 359	80 779	53 866	337 631	13 384	52 023
2011	2 022	2 467 484	2 134 498	79 923	43 197	332 986	16 276	52 636

III.5 - Balanço - Totais, nas Empresas não Financeiras, por forma jurídica, dimensão e sector de atividade económica (Continuação)

Ano	PASSIVO							CAPITAL PRÓPRIO		
	Total	Passivo não corrente		Passivo corrente				Total	do qual:	
		Total	do qual:	Total	do qual:				Capital realizado	Resultados transitados
			Financiamentos obtidos		Fornecedores	Estado e outros entes públicos	Financiamentos obtidos			
10 ³ Euros	10 ³ Euros	10 ³ Euros	10 ³ Euros	10 ³ Euros	10 ³ Euros	10 ³ Euros	10 ³ Euros	10 ³ Euros	10 ³ Euros	
SECÇÃO G - COMÉRCIO POR GROSSO E A RETALHO; REPARAÇÃO DE VEÍCULOS AUTOMÓVEIS E MOTOCICLOS										
2016	984 000	272 161	175 837	711 840	298 078	34 748	118 607	788 169	129 276	103 433
2015	864 408	245 635	181 802	618 773	256 597	34 540	96 897	655 762	119 623	73 774
2014	874 052	253 560	201 108	620 492	274 666	36 945	131 976	639 846	116 179	71 710
2013	931 860	250 611	201 442	681 249	280 466	38 643	156 140	581 646	131 145	71 805
2012	1 074 998	281 170	215 964	793 828	313 183	39 050	145 056	594 468	136 582	78 383
2011	1 195 405	310 688	261 997	884 717	392 673	34 157	197 251	711 832	152 665	50 608
SECÇÃO H - TRANSPORTES E ARMAZENAGEM										
2016	500 114	312 235	268 871	187 879	36 648	8 757	77 639	286 411	73 607	85 492
2015	595 582	362 044	317 041	233 538	35 267	7 492	116 211	298 860	74 134	106 398
2014	758 015	361 903	289 376	396 113	47 773	9 448	257 719	419 377	164 120	93 119
2013	861 010	397 430	323 738	463 580	53 242	9 665	321 388	314 674	113 390	62 467
2012	995 310	571 082	493 748	424 228	56 656	14 410	290 863	237 411	140 429	-14 708
2011	1 055 893	847 112	767 871	208 781	54 908	14 608	69 194	215 311	139 942	-50 824
SECÇÃO I - ALOJAMENTO, RESTAURAÇÃO E SIMILARES										
2016	1 178 022	675 323	430 273	502 699	73 300	30 579	88 209	712 044	232 867	-143 184
2015	1 092 782	637 698	403 134	455 084	68 099	29 397	81 252	623 334	208 786	-128 064
2014	1 243 164	619 953	405 982	623 211	76 778	31 655	225 972	618 292	212 087	-109 302
2013	1 331 794	692 017	475 439	639 777	79 018	33 637	226 692	570 821	234 118	-90 955
2012	1 345 380	789 033	560 318	556 347	94 841	42 514	142 043	576 233	234 859	-74 195
2011	1 324 001	631 552	529 362	692 449	79 573	36 164	165 575	623 737	242 975	-78 544
SECÇÃO J - ATIVIDADES DE INFORMAÇÃO E DE COMUNICAÇÃO										
2016	70 115	17 968	7 451	52 147	14 532	2 877	4 576	79 927	37 844	1 208
2015	72 874	12 720	6 620	60 154	16 003	2 831	10 164	45 818	9 430	-9 045
2014	74 783	8 755	4 369	66 028	17 411	2 950	8 649	48 497	8 478	-10 632
2013	62 584	7 271	3 784	55 313	16 577	3 002	5 783	55 956	8 203	-9 784
2012	63 522	22 423	19 305	41 099	13 694	3 293	5 187	57 869	8 006	-8 162
2011	70 355	22 004	18 950	48 351	17 746	3 906	6 346	55 995	9 073	-8 241
SECÇÃO L - ATIVIDADES IMOBILIÁRIAS										
2016	797 328	516 316	393 159	281 013	20 170	7 805	69 315	497 844	182 246	-80 190
2015	871 760	597 243	428 531	274 516	25 347	8 704	73 840	452 749	177 898	-96 313
2014	922 012	557 623	373 107	364 388	25 795	8 743	178 581	400 731	153 529	-81 870
2013	1 004 636	719 934	547 802	284 702	30 562	7 997	78 002	422 251	159 786	-48 399
2012	1 107 580	774 002	592 483	333 578	39 786	8 757	92 319	403 643	163 104	-63 555
2011	1 179 958	747 051	624 459	432 908	44 685	6 677	166 296	462 488	206 902	-82 602
SECÇÃO M - ATIVIDADES DE CONSULTORIA, CIENTÍFICAS, TÉCNICAS E SIMILARES										
2016	906 865	620 081	498 290	286 784	11 320	18 974	54 621	1 163 018	257 950	276 638
2015	877 196	524 859	421 434	352 338	30 880	23 554	54 272	1 004 584	265 575	182 813
2014	1 014 476	702 438	604 176	312 038	14 563	8 762	91 123	1 105 775	272 182	224 441
2013	1 315 164	877 501	773 216	437 663	11 979	9 130	134 654	1 250 716	276 714	198 052
2012	1 482 074	966 721	811 365	515 354	22 589	8 817	96 605	1 038 916	277 022	189 266
2011	1 467 832	973 148	845 729	494 683	14 458	9 894	105 333	999 653	275 591	209 950

III.5 - Balanço - Totais, nas Empresas não Financeiras, por forma jurídica, dimensão e sector de atividade económica
(Continuação)

Ano	Empresas	ATIVO						
		Total	Ativo não corrente				Ativo corrente	
			Total	do qual:		Total	do qual:	
				Ativos fixos tangíveis, biológicos e propriedades de investimento	Ativos intangíveis (inclui goodwill)		Inventários	Clientes
N.º	10 ³ Euros	10 ³ Euros	10 ³ Euros	10 ³ Euros	10 ³ Euros	10 ³ Euros	10 ³ Euros	
SECÇÃO N - ATIVIDADES ADMINISTRATIVAS E DOS SERVIÇOS DE APOIO								
2016	4 063	158 968	56 083	42 320	2 924	102 886	3 359	31 740
2015	3 782	151 932	59 766	40 783	4 063	92 166	1 674	32 593
2014	3 408	150 915	57 765	33 580	6 721	93 150	2 101	36 813
2013	3 164	155 998	60 666	32 146	7 501	95 332	2 337	39 751
2012	2 958	178 648	69 057	34 982	9 239	109 591	2 564	47 785
2011	3 007	185 015	73 460	44 220	4 076	111 555	2 572	49 381
SECÇÃO P - EDUCAÇÃO								
2016	825	51 584	19 848	18 636	744	31 736	146	1 784
2015	918	45 187	21 542	19 602	804	23 645	140	1 504
2014	966	51 176	20 892	19 176	782	30 284	111	2 067
2013	966	44 612	16 929	16 290	395	27 683	70	1 833
2012	1 013	45 413	17 965	17 445	383	27 447	139	1 934
2011	1 133	41 929	19 302	18 628	408	22 627	168	1 942
SECÇÃO Q - ATIVIDADES DE SAÚDE HUMANA E APOIO SOCIAL								
2016	1 750	134 449	66 021	55 687	718	68 429	1 791	10 078
2015	1 672	123 025	60 443	51 014	802	62 581	1 661	8 525
2014	1 623	125 752	63 442	53 313	777	62 310	1 284	10 903
2013	1 566	116 360	57 084	47 990	798	59 276	1 164	10 662
2012	1 546	116 921	57 386	48 270	803	59 535	969	17 888
2011	1 590	117 373	57 794	48 471	738	59 579	893	17 176
SECÇÃO R - ATIVIDADES ARTÍSTICAS, DE ESPETÁCULOS, DESPORTIVAS E RECREATIVAS								
2016	884	145 548	91 834	85 269	3 991	53 714	1 615	11 161
2015	838	157 574	109 250	96 333	5 314	48 324	1 390	11 919
2014	780	143 183	95 401	89 522	4 676	47 782	1 079	9 499
2013	765	146 955	96 102	90 080	4 963	50 852	984	10 190
2012	728	137 750	95 993	88 285	6 923	41 757	957	10 415
2011	809	143 269	103 192	94 765	7 635	40 077	1 038	7 451
SECÇÃO S - OUTRAS ATIVIDADES DE SERVIÇOS								
2016	933	42 307	22 888	12 719	2 038	19 419	3 023	6 848
2015	943	44 903	23 758	13 531	2 404	21 145	2 911	8 111
2014	931	46 499	23 703	13 723	2 731	22 796	2 876	9 176
2013	953	47 306	24 208	15 021	2 423	23 098	3 082	7 999
2012	1 006	51 175	26 275	16 661	2 414	24 900	3 001	10 283
2011	1 091	55 357	29 282	20 695	2 382	26 074	3 256	10 081

III.5 - Balanço - Totais, nas Empresas não Financeiras, por forma jurídica, dimensão e sector de atividade económica (Continuação)

Ano	PASSIVO							CAPITAL PRÓPRIO		
	Total	Passivo não corrente		Passivo corrente				Total	do qual:	
		Total	do qual:	Total	do qual:				Capital realizado	Resultados transitados
			Financiamentos obtidos		Fornecedores	Estado e outros entes públicos	Financiamentos obtidos			
10 ³ Euros	10 ³ Euros	10 ³ Euros	10 ³ Euros	10 ³ Euros	10 ³ Euros	10 ³ Euros	10 ³ Euros	10 ³ Euros	10 ³ Euros	
SECÇÃO N - ATIVIDADES ADMINISTRATIVAS E DOS SERVIÇOS DE APOIO										
2016	111 263	33 828	21 445	77 435	22 051	7 984	11 944	47 705	18 479	-12 104
2015	112 534	36 942	26 471	75 591	22 256	7 999	10 870	39 398	23 366	-29 000
2014	113 300	27 155	16 244	86 146	26 212	6 919	13 536	37 615	20 082	-23 900
2013	114 132	23 539	15 920	90 593	25 697	6 352	13 155	41 866	20 096	-17 876
2012	127 734	32 653	22 567	95 081	31 404	7 867	14 132	50 915	20 774	-18 551
2011	130 486	35 303	24 545	95 182	30 969	7 405	14 181	54 529	21 067	-21 342
SECÇÃO P - EDUCAÇÃO										
2016	47 762	10 760	9 840	37 002	3 541	3 378	6 717	3 822	2 247	-3 061
2015	40 373	14 309	12 265	26 064	3 064	3 416	5 629	4 813	2 259	-2 684
2014	46 443	15 355	13 183	31 088	3 555	3 251	5 387	4 733	2 164	-3 163
2013	42 329	11 495	10 321	30 834	2 745	3 168	5 062	2 284	1 660	-3 159
2012	42 976	10 707	10 033	32 268	2 837	3 101	4 948	2 437	1 693	-2 260
2011	38 715	10 707	9 275	28 008	2 436	1 838	6 608	3 214	1 690	-2 637
SECÇÃO Q - ATIVIDADES DE SAÚDE HUMANA E APOIO SOCIAL										
2016	61 271	24 976	19 701	36 294	4 817	4 809	3 833	73 179	11 691	37 294
2015	56 021	24 601	19 435	31 420	3 554	3 876	2 752	67 003	10 868	35 509
2014	60 935	30 142	26 338	30 793	4 938	4 364	5 829	64 817	11 213	32 230
2013	59 590	19 613	16 635	39 977	4 826	4 287	10 597	56 770	9 962	30 942
2012	63 482	26 973	23 502	36 509	5 576	4 046	7 112	53 439	10 063	26 590
2011	65 203	27 206	23 749	37 998	5 472	3 937	7 309	52 170	10 885	21 726
SECÇÃO R - ATIVIDADES ARTÍSTICAS, DE ESPETÁCULOS, DESPORTIVAS E RECREATIVAS										
2016	93 212	50 521	33 748	42 691	9 150	3 335	7 061	52 336	21 193	-4 259
2015	109 995	63 337	46 678	46 658	9 954	3 735	8 828	47 579	22 155	-4 499
2014	101 802	54 161	34 856	47 641	7 759	3 248	14 455	41 381	24 600	-3 050
2013	94 899	52 448	35 678	42 450	7 460	4 056	14 068	52 056	21 929	9 932
2012	88 142	47 389	30 219	40 753	6 342	4 269	15 406	49 608	22 239	10 842
2011	87 339	51 859	38 233	35 480	5 480	2 189	11 244	55 929	23 068	13 661
SECÇÃO S - OUTRAS ATIVIDADES DE SERVIÇOS										
2016	40 392	16 161	9 960	24 231	6 148	2 091	1 953	1 915	4 517	-16 128
2015	42 551	17 141	10 199	25 410	6 053	2 499	3 121	2 351	5 585	-16 902
2014	43 339	17 548	10 003	25 791	6 103	3 000	2 402	3 161	4 596	-16 177
2013	44 880	17 545	11 092	27 335	7 141	3 667	1 359	2 426	5 487	-13 414
2012	44 491	13 226	10 110	31 264	7 495	3 587	4 246	6 685	5 529	-10 531
2011	45 850	17 101	13 758	28 750	6 708	3 045	9 132	9 506	6 124	-9 918

Fonte: INE, Sistema de Contas Integradas das Empresas (SCIE)

III.6 - Formação Bruta de Capital Fixa e Investimentos nas Empresas não Financeiras, por forma jurídica, dimensão e sector de atividade económica (Continua)

Ano	Empresas	Formação bruta de capital fixo	Investimento em ativos fixos tangíveis, biológicos e propriedades de investimento	Investimento em ativos intangíveis		Taxa de investimento
				Total	do qual:	
					Em projetos de desenvolvimento e programas de computador	
N.º	10 ³ Euros	10 ³ Euros	10 ³ Euros	10 ³ Euros	%	
TOTAL						
2016	25 108	269 794	279 218	53 416	5 130	20,40
2015	24 361	192 567	311 387	12 127	4 069	16,18
2014	23 662	138 620	215 865	14 100	5 778	11,29
2013	23 174	150 574	207 069	18 293	9 977	13,09
2012	20 483	165 325	286 352	16 196	4 517	13,85
2011	20 923	325 299	300 000	103 594	9 201	23,23
FORMA JURÍDICA						
Empresas individuais						
2016	16 948	6 111	6 973	144	33	5,98
2015	16 251	5 784	6 965	144	31	6,26
2014	15 546	4 556	5 626	98	35	5,18
2013	15 060	5 591	6 625	213	116	6,71
2012	12 173	4 376	5 324	131	38	5,08
2011	12 233	5 396	6 642	216	36	5,38
Sociedades						
2016	8 160	263 683	272 246	53 272	5 096	21,61
2015	8 110	186 782	304 422	11 983	4 039	17,02
2014	8 116	134 064	210 239	14 001	5 744	11,76
2013	8 114	144 983	200 444	18 079	9 860	13,59
2012	8 310	160 949	281 027	16 065	4 479	14,53
2011	8 690	319 903	293 358	103 378	9 165	24,61
DIMENSÃO						
PME						
2016	25 093	238 435	244 324	50 759	4 219	24,01
2015	24 349	213 120	289 377	8 730	3 304	22,61
2014	23 648	118 179	194 592	9 896	4 676	13,25
2013	23 160	94 211	147 632	17 146	9 424	11,17
2012	20 469	39 250	156 882	15 285	3 794	4,59
2011	20 907	259 742	230 097	101 775	7 827	24,79
Micro						
2016	24 190	84 046	91 940	13 934	1 530	27,32
2015	23 483	58 963	96 563	4 122	1 942	21,09
2014	22 799	55 791	82 645	6 244	3 099	20,99
2013	22 286	68 644	83 347	9 169	7 931	26,25
2012	19 526	50 976	83 992	3 101	1 839	20,12
2011	19 830	134 529	93 466	70 313	825	40,89
Pequenas						
2016	791	68 018	51 401	28 046	1 357	18,90
2015	754	42 112	65 152	2 652	667	13,43
2014	744	23 795	51 437	1 764	1 079	7,67
2013	762	1 210	39 739	3 002	800	0,42
2012	821	-9 504	57 341	1 371	793	-3,11
2011	947	69 818	83 981	2 965	935	18,66
Médias						
2016	112	86 371	100 982	8 779	1 332	26,53
2015	112	112 046	127 662	1 956	696	32,06
2014	105	38 592	60 510	1 888	498	12,21
2013	112	24 357	24 545	4 975	694	8,32
2012	122	-2 223	15 549	10 813	1 162	-0,75
2011	130	55 396	52 650	28 497	6 068	16,08
Grandes						
2016	15	31 359	34 895	2 658	911	9,53
2015	12	-20 554	22 010	3 397	765	-8,32
2014	14	20 441	21 273	4 204	1 102	6,08
2013	14	56 363	59 437	1 147	552	18,36
2012	14	126 075	129 470	911	724	37,28
2011	16	65 556	69 902	1 820	1 375	18,59

III.6 - Formação Bruta de Capital Fixa e Investimentos nas Empresas não Financeiras, por forma jurídica, dimensão e sector de atividade económica

(Continuação)

Ano	Empresas	Formação bruta de capital fixo	Investimento em ativos fixos tangíveis, biológicos e propriedades de investimento	Investimento em ativos intangíveis		Taxa de investimento
				Total	do qual:	
					Em projetos de desenvolvimento e programas de computador	
N.º	10 ³ Euros	10 ³ Euros	10 ³ Euros	10 ³ Euros	%	

SECTOR DE ATIVIDADE ECONÓMICA

SECÇÃO A - AGRICULTURA, PRODUÇÃO ANIMAL, CAÇA, FLORESTA E PESCA

2016	4 645	2 720	3 212	17	6	12,86
2015	4 574	5 323	5 619	11	7	27,42
2014	4 528	5 438	5 852	75	60	27,63
2013	4 138	3 459	3 758	11	8	18,22
2012	1 160	1 193	2 373	85	75	6,86
2011	441	5 530	6 005	77	48	28,43

SECÇÃO B - INDÚSTRIAS EXTRATIVAS

2016	17	-1 582	408	0	0	-56,28
2015	17	415	415	0	0	39,04
2014	19	-933	47	0	0	-60,66
2013	20	-179	123	0	0	-11,50
2012	22	1 028	1 058	0	0	93,12
2011	22	379	461	176	0	11,21

SECÇÃO C - INDÚSTRIAS TRANSFORMADORAS

2016	674	19 768	16 157	5 482	76	25,89
2015	685	8 629	14 152	141	104	12,12
2014	703	16 734	19 749	268	134	24,31
2013	708	6 109	9 663	237	179	8,64
2012	763	7 212	13 421	449	91	9,80
2011	807	16 062	21 583	69	45	16,84

SECÇÃO D - ELETRICIDADE, GÁS, VAPOR, ÁGUA QUENTE E FRIA E AR FRIO

2016	58	18 917	16 382	2 535	858	23,38
2015	15	17 044	15 359	3 364	818	21,99
2014	12	10 937	10 894	1 775	474	13,00
2013	16	14 010	12 568	1 500	454	15,48
2012	16	10 563	11 205	2 284	465	11,31
2011	16	30 294	29 419	4 277	637	34,49

SECÇÃO E - CAPTAÇÃO, TRATAMENTO E DISTRIBUIÇÃO DE ÁGUA; SANEAMENTO, GESTÃO DE RESÍDUOS E DESPOLUIÇÃO

2016	24	746	958	1	1	2,95
2015	21	1 871	1 606	297	0	7,47
2014	22	-1 032	639	2 046	573	-4,17
2013	22	1 243	660	2 802	0	7,69
2012	26	6 918	292	6 761	0	50,70
2011	28	15 545	998	15 103	0	89,80

SECÇÃO F - CONSTRUÇÃO

2016	1 101	6 666	11 342	166	75	5,56
2015	1 137	-5 282	9 280	90	31	-4,58
2014	1 197	9 765	21 106	346	66	6,63
2013	1 313	-17 093	22 782	77	68	-12,68
2012	1 432	120 555	139 214	136	28	82,69
2011	1 696	45 566	57 076	373	85	22,14

III.6 - Formação Bruta de Capital Fixa e Investimentos nas Empresas não Financeiras, por forma jurídica, dimensão e sector de atividade económica
(Continuação)

Ano	Empresas	Formação bruta de capital fixo	Investimento em ativos fixos tangíveis, biológicos e propriedades de investimento	Investimento em ativos intangíveis		Taxa de investimento
				Total	do qual:	
					Em projetos de desenvolvimento e programas de computador	
N.º	10 ³ Euros	10 ³ Euros	10 ³ Euros	10 ³ Euros	%	
SECÇÃO G - COMÉRCIO POR GROSSO E A RETALHO; REPARAÇÃO DE VEÍCULOS AUTOMÓVEIS E MOTOCICLOS						
2016	3 542	31 963	31 012	7 882	1 089	14,23
2015	3 574	24 314	34 183	3 601	805	12,07
2014	3 584	34 725	42 697	2 046	1 175	17,02
2013	3 745	23 743	30 208	1 557	559	13,35
2012	3 875	14 917	25 546	746	311	7,89
2011	4 056	44 128	48 816	3 994	547	17,61
SECÇÃO H - TRANSPORTES E ARMAZENAGEM						
2016	868	7 795	13 920	341	207	5,21
2015	867	8 337	13 220	141	32	6,25
2014	910	-4 388	25 787	699	157	-2,55
2013	962	13 738	15 647	980	562	8,39
2012	975	-5 052	16 437	483	392	-2,88
2011	1 000	48 742	14 339	54 213	2 868	26,96
SECÇÃO I - ALOJAMENTO, RESTAURAÇÃO E SIMILARES						
2016	2 809	101 628	123 751	4 350	461	33,75
2015	2 524	63 608	122 134	1 142	342	25,94
2014	2 292	35 788	43 318	1 406	213	16,38
2013	2 155	61 353	64 653	990	252	30,59
2012	2 148	32 589	38 178	885	171	17,07
2011	2 212	56 653	63 833	1 393	723	27,15
SECÇÃO J - ATIVIDADES DE INFORMAÇÃO E DE COMUNICAÇÃO						
2016	264	7 715	7 749	1 733	691	19,91
2015	255	10 099	8 822	1 686	1 206	23,45
2014	243	3 146	7 326	2 267	1 154	8,11
2013	229	13 144	6 156	7 197	6 982	36,48
2012	225	6 456	5 573	2 428	1 868	17,15
2011	244	6 220	5 553	4 152	3 386	16,01
SECÇÃO L - ATIVIDADES IMOBILIÁRIAS						
2016	726	14 570	18 075	162	23	54,14
2015	677	27 240	38 544	43	0	98,09
2014	639	9 920	12 641	30	25	39,46
2013	668	9 652	14 990	36	33	39,00
2012	711	-231	12 546	31	28	-1,05
2011	749	23 180	19 108	10 299	5	70,67
SECÇÃO M - ATIVIDADES DE CONSULTORIA, CIENTÍFICAS, TÉCNICAS E SIMILARES						
2016	1 925	35 957	7 564	29 556	1 001	53,12
2015	1 862	2 449	9 557	693	626	4,50
2014	1 805	1 983	4 697	599	477	3,65
2013	1 784	5 738	6 207	1 275	285	10,26
2012	1 879	3 276	4 629	789	652	4,81
2011	2 022	14 053	8 460	7 965	765	17,79

III.6 - Formação Bruta de Capital Fixa e Investimentos nas Empresas não Financeiras, por forma jurídica, dimensão e sector de atividade económica

(Continuação)

Ano	Empresas	Formação bruta de capital fixo	Investimento em ativos fixos tangíveis, biológicos e propriedades de investimento	Investimento em ativos intangíveis		Taxa de investimento
				Total	do qual:	
					Em projetos de desenvolvimento e programas de computador	
N.º	10 ³ Euros	10 ³ Euros	10 ³ Euros	10 ³ Euros	%	
SECÇÃO N - ATIVIDADES ADMINISTRATIVAS E DOS SERVIÇOS DE APOIO						
2016	4 063	8 266	12 788	572	492	11,55
2015	3 782	8 103	14 995	217	51	12,18
2014	3 408	5 288	9 373	968	707	9,01
2013	3 164	3 294	6 711	488	351	6,24
2012	2 958	-43 366	5 480	327	306	-78,52
2011	3 007	5 502	10 152	82	35	8,76
SECÇÃO P - EDUCAÇÃO						
2016	825	669	656	122	91	3,47
2015	918	1 532	1 733	12	2	7,43
2014	966	693	862	17	5	3,22
2013	966	332	554	50	34	1,71
2012	1 013	234	489	29	6	1,19
2011	1 133	1 322	1 559	12	10	5,88
SECÇÃO Q - ATIVIDADES DE SAÚDE HUMANA E APOIO SOCIAL						
2016	1 750	7 686	8 399	41	25	16,90
2015	1 672	12 664	13 888	17	14	31,99
2014	1 623	3 038	4 032	347	8	7,51
2013	1 566	4 978	5 788	30	3	12,79
2012	1 546	5 614	6 319	30	27	13,48
2011	1 590	7 211	8 658	68	21	15,87
SECÇÃO R - ATIVIDADES ARTÍSTICAS, DE ESPETÁCULOS, DESPORTIVAS E RECREATIVAS						
2016	884	4 424	4 637	416	25	12,62
2015	838	4 002	4 499	487	21	12,29
2014	780	5 302	4 752	706	59	16,22
2013	765	5 434	5 068	795	29	17,39
2012	728	1 908	1 881	563	25	5,78
2011	809	2 970	1 792	1 253	6	9,90
SECÇÃO S - OUTRAS ATIVIDADES DE SERVIÇOS						
2016	933	1 885	2 208	40	8	11,99
2015	943	2 218	3 380	186	12	13,98
2014	931	2 216	2 094	505	491	13,77
2013	953	1 617	1 533	269	177	10,02
2012	1 006	1 511	1 711	170	74	9,26
2011	1 091	1 941	2 189	88	19	9,88

Fonte: INE, Sistema de Contas Integradas das Empresas (SCIE)

III.7 - Rácios financeiros das Sociedades não Financeiras, por dimensão e sector de atividade económica
(Continua)

Ano	Sociedades	Autonomia Financeira	Solvabilidade	Debt to equity ratio	Endividamento
	N.º	Valor	Valor	Valor	Valor
TOTAL					
2016	8 160	0,39	0,64	1,56	0,61
2015	8 110	0,37	0,58	1,73	0,63
2014	8 116	0,36	0,55	1,82	0,64
2013	8 114	0,33	0,50	2,02	0,67
2012	8 310	0,30	0,42	2,36	0,70
2011	8 690	0,30	0,42	2,36	0,70
DIMENSÃO					
PME					
2016	8 145	0,40	0,67	1,50	0,60
2015	8 098	0,37	0,58	1,72	0,63
2014	8 102	0,36	0,55	1,81	0,64
2013	8 100	0,34	0,51	1,97	0,66
2012	8 296	0,31	0,44	2,26	0,69
2011	8 674	0,30	0,44	2,28	0,70
Micro					
2016	7 249	0,34	0,51	1,96	0,66
2015	7 240	0,32	0,46	2,16	0,68
2014	7 260	0,34	0,51	1,96	0,66
2013	7 238	0,33	0,49	2,06	0,67
2012	7 363	0,28	0,39	2,54	0,72
2011	7 610	0,29	0,40	2,50	0,71
Pequenas					
2016	784	0,48	0,92	1,09	0,52
2015	746	0,45	0,80	1,25	0,55
2014	737	0,35	0,54	1,84	0,65
2013	750	0,31	0,44	2,25	0,69
2012	811	0,32	0,48	2,10	0,68
2011	934	0,35	0,53	1,90	0,65
Médias					
2016	112	0,43	0,76	1,32	0,57
2015	112	0,40	0,66	1,52	0,60
2014	105	0,41	0,69	1,44	0,59
2013	112	0,39	0,64	1,55	0,61
2012	122	0,34	0,50	1,98	0,66
2011	130	0,30	0,42	2,36	0,70
Grandes					
2016	15	0,36	0,56	1,80	0,64
2015	12	0,36	0,56	1,79	0,64
2014	14	0,35	0,55	1,83	0,65
2013	14	0,31	0,44	2,27	0,69
2012	14	0,26	0,35	2,88	0,74
2011	16	0,27	0,37	2,72	0,73

III.7 - Rácios financeiros das Sociedades não Financeiras, por dimensão e sector de atividade económica
 (Continuação)

Ano	Rendibilidade das vendas	Rendibilidade do ativo	Rendibilidade do capital próprio	Rotação do ativo	Rotação do capital próprio	Resultado líquido do período por empresa
	%	%	%	N.º de vezes	N.º de vezes	10 ³ Euros/empresa
TOTAL						
2016	8,69	3,00	7,66	0,34	0,88	41,41
2015	4,58	1,58	4,30	0,34	0,94	20,96
2014	2,06	0,69	1,94	0,33	0,94	9,85
2013	2,06	0,62	1,87	0,30	0,91	9,53
2012	-1,38	-0,42	-1,41	0,31	1,03	-6,64
2011	1,00	0,33	1,09	0,33	1,09	5,17
DIMENSÃO						
PME						
2016	7,90	2,76	6,90	0,35	0,87	30,38
2015	4,30	1,45	3,95	0,34	0,92	16,04
2014	0,41	0,13	0,37	0,33	0,92	1,51
2013	1,01	0,27	0,81	0,27	0,80	3,44
2012	-3,46	-0,95	-3,10	0,27	0,90	-12,28
2011	-0,19	-0,06	-0,19	0,32	1,04	-0,75
Micro						
2016	7,70	1,52	4,50	0,20	0,58	9,32
2015	1,76	0,32	1,00	0,18	0,57	2,01
2014	-5,78	-1,01	-2,98	0,17	0,52	-6,84
2013	0,87	0,14	0,42	0,16	0,48	1,03
2012	-6,76	-1,16	-4,12	0,17	0,61	-8,19
2011	-5,00	-0,93	-3,26	0,19	0,65	-6,65
Pequenas						
2016	8,13	3,49	7,30	0,43	0,90	130,74
2015	2,35	1,16	2,62	0,50	1,11	35,72
2014	-0,36	-0,17	-0,47	0,46	1,32	-5,62
2013	-1,80	-0,83	-2,70	0,46	1,50	-26,49
2012	-1,45	-0,59	-1,84	0,41	1,27	-21,10
2011	2,11	0,95	2,76	0,45	1,31	30,36
Médias						
2016	7,79	4,90	11,37	0,63	1,46	690,96
2015	8,36	4,32	10,88	0,52	1,30	791,40
2014	6,69	3,66	8,93	0,55	1,34	629,28
2013	5,01	1,69	4,33	0,34	0,86	359,71
2012	-2,81	-0,92	-2,75	0,33	0,98	-200,52
2011	1,36	0,58	1,94	0,42	1,42	120,95
Grandes						
2016	11,97	3,90	10,92	0,33	0,91	6 030,73
2015	5,86	2,18	6,08	0,37	1,04	3 340,67
2014	7,81	2,86	8,09	0,37	1,04	4 831,14
2013	4,93	2,20	7,22	0,45	1,46	3 534,57
2012	4,41	1,95	7,54	0,44	1,71	3 334,64
2011	5,21	1,92	7,14	0,37	1,37	3 213,00

III.7 - Rácios financeiros das Sociedades não Financeiras, por dimensão e sector de atividade económica
(Continuação)

Ano	Sociedades	Autonomia Financeira	Solvabilidade	Debt to equity ratio	Endividamento
	N.º	Valor	Valor	Valor	Valor
SECTOR DE ATIVIDADE ECONÓMICA					
SECÇÃO A - AGRICULTURA, PRODUÇÃO ANIMAL, CAÇA, FLORESTA E PESCA					
2016	145	0,27	0,38	2,66	0,73
2015	135	0,28	0,38	2,60	0,72
2014	122	0,29	0,42	2,40	0,71
2013	112	0,22	0,28	3,60	0,78
2012	106	0,29	0,41	2,41	0,71
2011	109	0,30	0,43	2,34	0,70
SECÇÃO B - INDÚSTRIAS EXTRATIVAS					
2016	17	0,39	0,63	1,58	0,61
2015	17	0,51	1,05	0,96	0,49
2014	16	0,53	1,14	0,88	0,47
2013	17	0,57	1,34	0,75	0,43
2012	19	0,55	1,22	0,82	0,45
2011	19	0,58	1,39	0,72	0,42
SECÇÃO C - INDÚSTRIAS TRANSFORMADORAS					
2016	446	0,42	0,71	1,41	0,58
2015	466	0,40	0,65	1,53	0,60
2014	475	0,43	0,76	1,32	0,57
2013	478	0,42	0,73	1,36	0,58
2012	511	0,41	0,69	1,45	0,59
2011	532	0,40	0,67	1,48	0,60
SECÇÃO D - ELETRICIDADE, GÁS, VAPOR, ÁGUA QUENTE E FRIA E AR FRIO					
2016	11	0,25	0,34	2,95	0,75
2015	11	0,26	0,34	2,90	0,74
2014	12	0,24	0,32	3,10	0,76
2013	12	0,23	0,30	3,32	0,77
2012	13	0,22	0,29	3,47	0,78
2011	13	0,23	0,30	3,36	0,77
SECÇÃO E - CAPTAÇÃO, TRATAMENTO E DISTRIBUIÇÃO DE ÁGUA; SANEAMENTO, GESTÃO DE RESÍDUOS E DE					
2016	24	0,30	0,42	2,36	0,70
2015	21	0,43	0,76	1,32	0,57
2014	22	0,40	0,67	1,50	0,60
2013	22	0,36	0,56	1,77	0,64
2012	23	0,40	0,67	1,50	0,60
2011	23	0,38	0,60	1,66	0,62
SECÇÃO F - CONSTRUÇÃO					
2016	832	0,20	0,25	4,02	0,80
2015	857	0,19	0,24	4,21	0,81
2014	903	0,16	0,19	5,18	0,84
2013	959	0,18	0,22	4,61	0,82
2012	1 036	0,16	0,20	5,10	0,84
2011	1 173	0,17	0,20	4,95	0,83

III.7 - Rácios financeiros das Sociedades não Financeiras, por dimensão e sector de atividade económica
 (Continuação)

Ano	Rendibilidade das vendas	Rendibilidade do ativo	Rendibilidade do capital próprio	Rotação do ativo	Rotação do capital próprio	Resultado líquido do período por empresa
	%	%	%	N.º de vezes	N.º de vezes	10 ³ Euros/empresa
SECTOR DE ATIVIDADE ECONÓMICA						
SECÇÃO A - AGRICULTURA, PRODUÇÃO ANIMAL, CAÇA, FLORESTA E PESCA						
2016	-2,92	-1,83	-6,69	0,63	2,29	-8,11
2015	-3,20	-2,00	-7,18	0,62	2,24	-9,53
2014	-1,15	-0,71	-2,41	0,61	2,09	-3,61
2013	-17,49	-9,50	-43,73	0,54	2,50	-59,75
2012	-7,69	-4,29	-14,64	0,56	1,90	-23,60
2011	-0,19	-0,10	-0,34	0,53	1,76	-0,61
SECÇÃO B - INDÚSTRIAS EXTRATIVAS						
2016	22,70	1,03	2,66	0,05	0,12	80,06
2015	-29,08	-3,65	-7,14	0,13	0,25	-74,59
2014	-42,66	-4,74	-8,92	0,11	0,21	-104,44
2013	-48,37	-4,50	-7,86	0,09	0,16	-112,76
2012	-72,15	-6,49	-11,79	0,09	0,16	-162,79
2011	-12,15	-2,59	-4,46	0,21	0,37	-69,89
SECÇÃO C - INDÚSTRIAS TRANSFORMADORAS						
2016	3,78	1,96	4,71	0,52	1,25	19,15
2015	-6,89	-3,51	-8,88	0,51	1,29	-34,53
2014	-5,10	-2,28	-5,27	0,45	1,03	-26,67
2013	-4,67	-1,96	-4,64	0,42	0,99	-23,49
2012	-4,86	-2,07	-5,07	0,43	1,04	-23,98
2011	-3,11	-1,50	-3,72	0,48	1,20	-17,88
SECÇÃO D - ELETRICIDADE, GÁS, VAPOR, ÁGUA QUENTE E FRIA E AR FRIO						
2016	4,45	1,30	5,12	0,29	1,15	714,91
2015	3,75	1,17	4,56	0,31	1,22	653,64
2014	3,08	1,05	4,32	0,34	1,40	571,58
2013	2,98	0,97	4,20	0,33	1,41	580,50
2012	3,28	1,10	4,94	0,34	1,50	642,23
2011	5,04	1,55	6,75	0,31	1,34	879,77
SECÇÃO E - CAPTAÇÃO, TRATAMENTO E DISTRIBUIÇÃO DE ÁGUA; SANEAMENTO, GESTÃO DE RESÍDUOS E DESPOLUIÇÃO						
2016	-0,25	-0,02	-0,08	0,10	0,34	-4,21
2015	5,88	0,83	1,94	0,14	0,33	112,86
2014	-3,63	-0,46	-1,16	0,13	0,32	-66,05
2013	-56,52	-7,08	-19,61	0,13	0,35	-1 081,86
2012	-4,05	-0,49	-1,22	0,12	0,30	-70,39
2011	-1,71	-0,19	-0,49	0,11	0,29	-28,52
SECÇÃO F - CONSTRUÇÃO						
2016	4,53	1,40	7,03	0,31	1,55	20,57
2015	-1,53	-0,40	-2,11	0,26	1,38	-6,77
2014	-2,25	-0,78	-4,81	0,35	2,14	-12,34
2013	-2,18	-0,70	-3,94	0,32	1,80	-11,94
2012	-9,71	-2,66	-16,23	0,27	1,67	-49,39
2011	-1,15	-0,35	-2,09	0,30	1,81	-6,62

III.7 - Rácios financeiros das Sociedades não Financeiras, por dimensão e sector de atividade económica
(Continuação)

Ano	Sociedades	Autonomia Financeira	Solvabilidade	Debt to equity ratio	Endividamento
	N.º	Valor	Valor	Valor	Valor
SECÇÃO G - COMÉRCIO POR GROSSO E A RETALHO; REPARAÇÃO DE VEÍCULOS AUTOMÓVEIS E MOTOCICLOS					
2016	1 989	0,44	0,79	1,27	0,56
2015	1 999	0,43	0,74	1,35	0,57
2014	2 008	0,42	0,71	1,40	0,58
2013	2 032	0,38	0,60	1,66	0,62
2012	2 091	0,35	0,53	1,88	0,65
2011	2 158	0,37	0,58	1,74	0,63
SECÇÃO H - TRANSPORTES E ARMAZENAGEM					
2016	694	0,36	0,57	1,75	0,64
2015	715	0,33	0,50	2,00	0,67
2014	763	0,36	0,55	1,81	0,64
2013	801	0,27	0,37	2,74	0,73
2012	834	0,19	0,24	4,20	0,81
2011	851	0,17	0,20	4,91	0,83
SECÇÃO I - ALOJAMENTO, RESTAURAÇÃO E SIMILARES					
2016	1 356	0,37	0,60	1,68	0,63
2015	1 319	0,36	0,56	1,78	0,64
2014	1 294	0,33	0,49	2,05	0,67
2013	1 226	0,29	0,42	2,40	0,71
2012	1 200	0,29	0,42	2,39	0,71
2011	1 243	0,31	0,46	2,18	0,69
SECÇÃO J - ATIVIDADES DE INFORMAÇÃO E DE COMUNICAÇÃO					
2016	182	0,53	1,14	0,88	0,47
2015	167	0,38	0,62	1,60	0,62
2014	161	0,39	0,64	1,55	0,61
2013	144	0,47	0,89	1,13	0,53
2012	126	0,48	0,91	1,10	0,52
2011	126	0,44	0,79	1,27	0,56
SECÇÃO L - ATIVIDADES IMOBILIÁRIAS					
2016	625	0,38	0,62	1,61	0,62
2015	580	0,34	0,52	1,94	0,66
2014	563	0,30	0,43	2,32	0,70
2013	583	0,29	0,42	2,40	0,71
2012	614	0,27	0,36	2,77	0,73
2011	645	0,26	0,36	2,79	0,74
SECÇÃO M - ATIVIDADES DE CONSULTORIA, CIENTÍFICAS, TÉCNICAS E SIMILARES					
2016	627	0,56	1,27	0,78	0,44
2015	620	0,53	1,13	0,88	0,47
2014	616	0,52	1,08	0,92	0,48
2013	621	0,49	0,94	1,06	0,51
2012	624	0,41	0,69	1,44	0,59
2011	657	0,40	0,67	1,48	0,60

III.7 - Rácios financeiros das Sociedades não Financeiras, por dimensão e sector de atividade económica
 (Continuação)

Ano	Rendibilidade das vendas	Rendibilidade do ativo	Rendibilidade do capital próprio	Rotação do ativo	Rotação do capital próprio	Resultado líquido do período por empresa
	%	%	%	N.º de vezes	N.º de vezes	10 ³ Euros/empresa
SECÇÃO G - COMÉRCIO POR GROSSO E A RETALHO; REPARAÇÃO DE VEÍCULOS AUTOMÓVEIS E MOTOCICLOS						
2016	4,64	4,01	9,13	0,86	1,97	35,03
2015	2,63	2,53	5,94	0,96	2,26	18,77
2014	3,38	3,41	8,18	1,01	2,42	25,02
2013	0,99	0,95	2,53	0,96	2,56	6,86
2012	0,46	0,45	1,30	0,99	2,86	3,51
2011	2,65	2,62	7,17	0,99	2,71	22,45
SECÇÃO H - TRANSPORTES E ARMAZENAGEM						
2016	15,53	5,59	15,37	0,36	0,99	63,29
2015	14,06	4,16	12,46	0,30	0,89	51,99
2014	15,04	4,00	11,25	0,27	0,75	61,75
2013	13,66	3,45	12,89	0,25	0,94	50,55
2012	7,79	1,82	9,47	0,23	1,22	26,94
2011	15,46	3,54	20,93	0,23	1,35	52,91
SECÇÃO I - ALOJAMENTO, RESTAURAÇÃO E SIMILARES						
2016	7,79	2,52	6,74	0,32	0,87	34,70
2015	3,42	1,05	2,93	0,31	0,86	13,52
2014	2,15	0,56	1,69	0,26	0,79	7,90
2013	-12,06	-2,84	-9,67	0,24	0,80	-43,48
2012	-10,66	-2,36	-8,00	0,22	0,75	-37,24
2011	-7,03	-1,65	-5,23	0,23	0,74	-25,40
SECÇÃO J - ATIVIDADES DE INFORMAÇÃO E DE COMUNICAÇÃO						
2016	8,70	5,26	9,88	0,60	1,14	43,20
2015	7,59	5,92	15,43	0,78	2,03	41,89
2014	9,31	6,65	16,99	0,71	1,83	50,75
2013	6,48	4,24	9,01	0,65	1,39	34,71
2012	5,65	3,72	7,82	0,66	1,38	35,65
2011	4,66	3,09	7,02	0,66	1,51	30,65
SECÇÃO L - ATIVIDADES IMOBILIÁRIAS						
2016	15,92	1,20	3,15	0,08	0,20	24,84
2015	12,10	0,87	2,56	0,07	0,21	19,79
2014	-10,07	-0,50	-1,67	0,05	0,17	-11,76
2013	0,43	0,02	0,08	0,05	0,18	0,56
2012	-15,81	-1,17	-4,43	0,07	0,28	-28,81
2011	-23,33	-1,90	-7,19	0,08	0,31	-46,91
SECÇÃO M - ATIVIDADES DE CONSULTORIA, CIENTÍFICAS, TÉCNICAS E SIMILARES						
2016	102,38	4,53	8,09	0,04	0,08	148,55
2015	67,58	2,94	5,53	0,04	0,08	88,44
2014	-26,12	-0,98	-1,88	0,04	0,07	-33,56
2013	154,32	4,64	9,55	0,03	0,06	190,36
2012	41,66	1,36	3,31	0,03	0,08	54,56
2011	6,26	0,24	0,61	0,04	0,10	9,11

III.7 - Rácios financeiros das Sociedades não Financeiras, por dimensão e sector de atividade económica
(Continuação)

Ano	Sociedades	Autonomia Financeira	Solvabilidade	Debt to equity ratio	Endividamento
	N.º	Valor	Valor	Valor	Valor
SECÇÃO N - ATIVIDADES ADMINISTRATIVAS E DOS SERVIÇOS DE APOIO					
2016	284	0,30	0,42	2,37	0,70
2015	281	0,26	0,34	2,91	0,74
2014	272	0,25	0,33	3,06	0,75
2013	262	0,27	0,36	2,76	0,73
2012	264	0,28	0,39	2,53	0,72
2011	276	0,29	0,41	2,42	0,71
SECÇÃO P - EDUCAÇÃO					
2016	80	0,07	0,08	12,69	0,93
2015	83	0,11	0,12	8,49	0,89
2014	87	0,09	0,10	10,05	0,91
2013	80	0,05	0,05	19,13	0,95
2012	83	0,05	0,05	18,55	0,95
2011	83	0,07	0,08	12,75	0,93
SECÇÃO Q - ATIVIDADES DE SAÚDE HUMANA E APOIO SOCIAL					
2016	359	0,54	1,15	0,87	0,46
2015	349	0,54	1,16	0,87	0,46
2014	345	0,51	1,03	0,97	0,49
2013	332	0,48	0,91	1,10	0,52
2012	334	0,45	0,81	1,24	0,55
2011	341	0,43	0,77	1,30	0,57
SECÇÃO R - ATIVIDADES ARTÍSTICAS, DE ESPETÁCULOS, DESPORTIVAS E RECREATIVAS					
2016	237	0,36	0,55	1,81	0,64
2015	222	0,30	0,43	2,34	0,70
2014	199	0,29	0,40	2,49	0,71
2013	179	0,35	0,54	1,84	0,65
2012	164	0,36	0,56	1,80	0,64
2011	157	0,39	0,63	1,58	0,61
SECÇÃO S - OUTRAS ATIVIDADES DE SERVIÇOS					
2016	252	0,01	0,01	76,91	0,99
2015	268	0,00	0,00	374,01	1,00
2014	258	0,04	0,04	25,73	0,96
2013	254	0,02	0,02	47,02	0,98
2012	268	0,11	0,12	8,48	0,89
2011	284	0,15	0,17	5,81	0,85

III.7 - Rácios financeiros das Sociedades não Financeiras, por dimensão e sector de atividade económica
 (Continuação)

Ano	Rendibilidade das vendas	Rendibilidade do ativo	Rendibilidade do capital próprio	Rotação do ativo	Rotação do capital próprio	Resultado líquido do período por empresa
	%	%	%	N.º de vezes	N.º de vezes	10 ³ Euros/empresa
SECÇÃO N - ATIVIDADES ADMINISTRATIVAS E DOS SERVIÇOS DE APOIO						
2016	3,89	4,31	14,53	1,11	3,73	23,96
2015	3,49	3,83	14,98	1,10	4,29	20,56
2014	0,94	0,99	4,01	1,05	4,28	5,43
2013	-1,54	-1,51	-5,68	0,98	3,69	-8,95
2012	0,89	0,77	2,73	0,87	3,08	5,20
2011	1,76	1,65	5,65	0,94	3,21	11,00
SECÇÃO P - EDUCAÇÃO						
2016	-5,95	-1,60	-21,97	0,27	3,70	-10,33
2015	-3,52	-1,05	-9,96	0,30	2,83	-5,70
2014	-2,12	-0,57	-6,29	0,27	2,97	-3,33
2013	-4,85	-1,47	-29,64	0,30	6,12	-8,19
2012	-11,45	-3,18	-62,15	0,28	5,43	-17,31
2011	-2,72	-0,88	-12,05	0,32	4,43	-4,40
SECÇÃO Q - ATIVIDADES DE SAÚDE HUMANA E APOIO SOCIAL						
2016	11,93	7,04	13,14	0,59	1,10	25,69
2015	10,08	5,58	10,41	0,55	1,03	19,15
2014	10,65	5,85	11,56	0,55	1,09	20,78
2013	6,68	3,53	7,40	0,53	1,11	12,02
2012	7,13	3,89	8,71	0,55	1,22	13,25
2011	12,32	7,29	16,79	0,59	1,36	24,43
SECÇÃO R - ATIVIDADES ARTÍSTICAS, DE ESPETÁCULOS, DESPORTIVAS E RECREATIVAS						
2016	22,78	9,14	25,65	0,40	1,13	55,73
2015	15,22	5,99	20,02	0,39	1,31	42,30
2014	9,66	3,36	11,75	0,35	1,22	24,07
2013	9,07	2,77	7,89	0,31	0,87	22,67
2012	0,04	0,01	0,03	0,31	0,86	0,09
2011	6,65	2,01	5,19	0,30	0,78	18,30
SECÇÃO S - OUTRAS ATIVIDADES DE SERVIÇOS						
2016	-4,35	-3,22	-250,98	0,74	57,71	-5,08
2015	-8,40	-5,76	-2 160,00	0,69	257,29	-8,87
2014	-4,19	-2,73	-72,87	0,65	17,41	-4,60
2013	-15,24	-9,59	-460,54	0,63	30,22	-16,77
2012	-11,11	-6,80	-64,45	0,61	5,80	-12,19
2011	-7,97	-4,97	-33,84	0,62	4,24	-9,06

Fonte: INE, Sistema de Contas Integradas de

III.8 - Sociedades não Financeiras de elevado crescimento e "Gazelas"
(Continua)

Ano	Sociedades	Pessoal ao serviço	Volume de Negócios	VABpm	Sociedades com 10 ou mais pessoas remuneradas			
					Total	Pessoal ao serviço	Volume de Negócios	VABpm
	N.º	N.º	10 ³ Euros	10 ³ Euros	N.º	N.º	10 ³ Euros	10 ³ Euros
TOTAL								
2016	8 160	47 027	3 887 860	1 195 567	873	30 227	2 796 896	945 084
2015	8 110	45 102	3 707 426	1 081 661	840	28 736	2 685 796	851 463
2014	8 116	44 858	3 872 194	1 111 002	824	28 646	2 828 083	891 673
2013	8 114	45 276	3 762 206	1 041 802	852	28 855	2 760 611	836 490
2012	8 310	48 938	4 001 312	1 097 779	911	31 754	2 895 747	897 657
2011	8 690	55 293	4 498 005	1 271 423	1 041	36 771	3 296 831	1 016 124

III.8 - Sociedades não Financeiras de elevado crescimento e "Gazelas"

(Continuação)

Ano	Sociedades	Sociedades de elevado crescimento				"Gazelas" (sociedades jovens de elevado crescimento)			
		Empresas	Pessoal ao serviço	Volume de negócios	VAB _{pm}	Empresas	Pessoal ao serviço	Volume de negócios	VAB _{pm}
		N.º	N.º	10 ³ Euros	10 ³ Euros	N.º	N.º	10 ³ Euros	10 ³ Euros
TOTAL									
2016	8 160	98	5 032	388 475	117 169	11	390	22 115	5 361
2015	8 110	66	3 497	342 355	117 266	7	977	42 983	26 094
2014	8 116	47	2 246	225 634	47 668	5	146	6 695	2 102
2013	8 114	39	1 792	106 965	32 517	7	489	12 192	4 574
2012	8 310	48	2 717	121 794	57 255	8	428	7 836	3 626
2011	8 690	50	2 771	142 294	67 159	6	241	9 162	4 294

Fonte: INE, Sistema de Contas Integrada;

Nota: Os dados das Sociedades de elevado crescimento e "Gazelas" foram revistos no âmbito do projeto Demografia das empresas



**IV. INDICADORES DEMOGRÁFICOS
DAS EMPRESAS NÃO FINANCEIRAS,
2011-2016**

IV.1.1 - Nascimentos de Empresas não Financeiras, por forma jurídica e sector de atividade económica
(Continua)

Ano	TOTAL								
	Empresas	Pessoal ao serviço	Nascimentos					Taxa de natalidade	Taxa de criação de emprego
			Empresas	Pessoal ao serviço	Pessoal remunerado	Volume de negócios			
	N.º	N.º	N.º	N.º	N.º	10 ³ Euros	%	%	
TOTAL									
2016	25 108	64 881	3 911	4 422	958	50 843	15,58	6,82	
2015	24 361	62 293	3 893	4 737	1 354	85 634	15,98	7,60	
2014	23 662	61 385	3 623	4 349	1 231	51 503	15,31	7,08	
2013	23 174	61 409	6 190	6 921	1 243	50 828	26,71	11,27	
2012	20 483	62 396	3 291	3 861	1 007	42 271	16,07	6,19	
2011	20 923	68 975	2 848	3 492	1 132	57 542	13,61	5,06	
FORMA JURÍDICA									
Empresas individuais									
2016	16 948	17 854	3 218	3 241	95	16 443	18,99	18,15	
2015	16 251	17 191	3 180	3 214	117	16 372	19,57	18,70	
2014	15 546	16 527	2 952	2 989	135	14 460	18,99	18,09	
2013	15 060	16 133	5 495	5 546	148	20 808	36,49	34,38	
2012	12 173	13 458	2 700	2 718	111	13 284	22,18	20,20	
2011	12 233	13 682	2 203	2 230	124	14 794	18,01	16,30	
Sociedades									
2016	8 160	47 027	693	1 181	863	34 401	8,49	2,51	
2015	8 110	45 102	713	1 523	1 237	69 262	8,79	3,38	
2014	8 116	44 858	671	1 360	1 096	37 043	8,27	3,03	
2013	8 114	45 276	695	1 375	1 095	30 020	8,57	3,04	
2012	8 310	48 938	591	1 143	896	28 987	7,11	2,34	
2011	8 690	55 293	645	1 262	1 008	42 748	7,42	2,28	

IV.1.1 - Nascimentos de Empresas não Financeiras, por forma jurídica e sector de atividade económica (Continuação)

Ano	TOTAL								
	Empresas	Pessoal ao serviço	Nascimentos					Taxa de natalidade	Taxa de criação de emprego
			Empresas	Pessoal ao serviço	Pessoal remunerado	Volume de negócios			
N.º	N.º	N.º	N.º	N.º	N.º	10 ³ Euros	%	%	
SECTOR DE ATIVIDADE ECONÓMICA									
SECÇÃO A - AGRICULTURA, PRODUÇÃO ANIMAL, CAÇA, FLORESTA E PESCA									
2016	4 645	5 351	421	450	41	2 338	9,06	8,41	
2015	4 574	5 183	435	442	22	1 168	9,51	8,53	
2014	4 528	5 108	677	698	39	2 783	14,95	13,66	
2013	4 138	4 938	3 106	3 115	25	7 698	75,06	63,08	
2012	1 160	1 934	778	781	9	3 136	67,07	40,38	
2011	441	1 357	77	113	47	1 307	17,46	8,33	
SECÇÃO B - INDÚSTRIAS EXTRATIVAS									
2016	17	68	0	0	0	0	0,00	0,00	
2015	17	69	1	5,88	...	
2014	19	71	0	0	0	0	0,00	0,00	
2013	20	90	2	10,00	...	
2012	22	106	0	0	0	0	0,00	0,00	
2011	22	124	1	4,55	...	
SECÇÃO C - INDÚSTRIAS TRANSFORMADORAS									
2016	674	3 718	62	87	47	1 384	9,20	2,34	
2015	685	3 744	66	125	83	4 879	9,64	3,34	
2014	703	3 780	65	89	47	1 103	9,25	2,35	
2013	708	3 910	76	132	81	1 749	10,73	3,38	
2012	763	4 456	63	108	66	941	8,26	2,42	
2011	807	5 193	53	77	40	1 211	6,57	1,48	
SECÇÃO D - ELETRICIDADE, GÁS, VAPOR, ÁGUA QUENTE E FRIA E AR FRIO									
2016	58	822	42	42	0	92	72,41	5,11	
2015	15	803	4	26,67	...	
2014	12	813	0	0	0	0	0,00	0,00	
2013	16	831	2	12,50	...	
2012	16	853	1	6,25	...	
2011	16	865	2	12,50	...	

IV.1.1 - Nascimentos de Empresas não Financeiras, por forma jurídica e sector de atividade económica
(Continuação)

Ano	TOTAL								
	Empresas	Pessoal ao serviço	Nascimentos					Taxa de natalidade	Taxa de criação de emprego
			Empresas	Pessoal ao serviço	Pessoal remunerado	Volume de negócios			
N.º	N.º	N.º	N.º	N.º	N.º	10 ³ Euros	%	%	
SECÇÃO E - CAPTAÇÃO, TRATAMENTO E DISTRIBUIÇÃO DE ÁGUA; SANEAMENTO, GESTÃO DE RESÍDUOS E DESPOLIÇÃO									
2016	24	890	4	8	6	457	16,67	0,90	
2015	21	859	0	0	0	0	0,00	0,00	
2014	22	831	3	4	3	39	13,64	0,48	
2013	22	515	2	9,09	...	
2012	26	577	1	3,85	...	
2011	28	582	2	7,14	...	
SECÇÃO F - CONSTRUÇÃO									
2016	1 101	5 397	87	113	55	2 064	7,90	2,09	
2015	1 137	5 482	110	158	92	2 597	9,67	2,88	
2014	1 197	6 052	99	235	172	4 872	8,27	3,88	
2013	1 313	6 344	149	225	114	3 591	11,35	3,55	
2012	1 432	7 556	94	166	101	3 336	6,56	2,20	
2011	1 696	9 950	129	253	175	11 971	7,61	2,54	
SECÇÃO G - COMÉRCIO POR GROSSO E A RETALHO; REPARAÇÃO DE VEÍCULOS AUTOMÓVEIS E MOTOCICLOS									
2016	3 542	12 011	382	509	236	18 668	10,78	4,24	
2015	3 574	11 811	449	756	420	35 659	12,56	6,40	
2014	3 584	11 726	366	536	281	13 053	10,21	4,57	
2013	3 745	11 947	483	626	278	13 770	12,90	5,24	
2012	3 875	13 492	416	607	310	16 701	10,74	4,50	
2011	4 056	15 658	419	583	297	20 763	10,33	3,72	
SECÇÃO H - TRANSPORTES E ARMAZENAGEM									
2016	868	3 039	49	67	36	1 923	5,65	2,20	
2015	867	2 884	38	44	19	540	0,18	1,53	
2014	910	3 166	37	57	28	665	4,07	1,80	
2013	962	3 220	63	65	17	1 487	6,55	2,02	
2012	975	3 353	48	58	31	1 105	4,92	1,73	
2011	1 000	3 445	41	47	18	1 623	4,10	1,36	

IV.1.1 - Nascimentos de Empresas não Financeiras, por forma jurídica e sector de atividade económica
 (Continuação)

Ano	TOTAL								
	Empresas	Pessoal ao serviço	Nascimentos					Taxa de natalidade	Taxa de criação de emprego
			Empresas	Pessoal ao serviço	Pessoal remunerado	Volume de negócios			
N.º	N.º	N.º	N.º	N.º	N.º	10 ³ Euros	%	%	
SECÇÃO I - ALOJAMENTO, RESTAURAÇÃO E SIMILARES									
2016	2 809	13 816	550	691	261	7 961	19,58	5,00	
2015	2 524	12 666	523	784	408	9 230	0,57	6,19	
2014	2 292	11 893	391	630	390	9 451	17,06	5,30	
2013	2 155	11 610	362	621	395	8 981	16,80	5,35	
2012	2 148	11 547	257	372	225	5 155	11,96	3,22	
2011	2 212	12 269	277	446	305	7 168	12,52	3,64	
SECÇÃO J - ATIVIDADES DE INFORMAÇÃO E DE COMUNICAÇÃO									
2016	264	1 029	49	54	14	362	18,56	5,25	
2015	255	916	40	42	14	438	15,69	4,59	
2014	243	867	43	46	14	531	17,70	5,31	
2013	229	837	42	51	18	386	18,34	6,09	
2012	225	886	40	17,78	...	
2011	244	913	42	17,21	...	
SECÇÃO L - ATIVIDADES IMOBILIÁRIAS									
2016	726	1 290	94	108	41	3 246	12,95	8,37	
2015	677	1 177	80	85	22	2 455	11,82	7,22	
2014	639	1 130	40	48	17	1 211	6,26	4,25	
2013	668	1 182	55	68	27	3 045	8,23	5,75	
2012	711	1 218	63	78	29	303	8,86	6,40	
2011	749	1 298	64	75	27	2 074	8,54	5,78	
SECÇÃO M - ATIVIDADES DE CONSULTORIA, CIENTÍFICAS, TÉCNICAS E SIMILARES									
2016	1 925	3 299	283	312	63	2 416	14,70	9,46	
2015	1 862	3 076	267	306	72	10 115	14,34	9,95	
2014	1 805	2 978	247	273	67	3 426	13,68	9,17	
2013	1 784	3 130	201	250	83	2 529	11,27	7,99	
2012	1 879	3 457	200	228	57	3 738	10,64	6,60	
2011	2 022	3 728	216	231	45	3 265	10,68	6,20	

IV.1.1 - Nascimentos de Empresas não Financeiras, por forma jurídica e sector de atividade económica (Continuação)

Ano	TOTAL								
	Empresas	Pessoal ao serviço	Nascimentos					Taxa de natalidade	Taxa de criação de emprego
			Empresas	Pessoal ao serviço	Pessoal remunerado	Volume de negócios			
N.º	N.º	N.º	N.º	N.º	N.º	10 ³ Euros	%	%	
SECÇÃO N - ATIVIDADES ADMINISTRATIVAS E DOS SERVIÇOS DE APOIO									
2016	4 063	6 503	1 247	1 287	53	6 083	30,69	19,79	
2015	3 782	6 109	1 162	1 217	73	6 581	30,72	19,92	
2014	3 408	5 623	1 003	1 030	47	4 136	29,43	18,32	
2013	3 164	5 349	1 025	1 065	61	4 114	32,40	19,91	
2012	2 958	5 264	803	808	18	3 471	27,15	15,35	
2011	3 007	5 522	838	874	49	3 217	27,87	15,83	
SECÇÃO P - EDUCAÇÃO									
2016	825	1 727	137	137	0	254	16,61	7,93	
2015	918	1 850	168	168	2	347	18,30	9,08	
2014	966	1 939	161	162	7	390	16,67	8,35	
2013	966	1 891	181	195	22	713	18,74	10,31	
2012	1 013	2 011	164	185	23	472	16,19	9,20	
2011	1 133	2 077	208	208	2	476	18,36	10,01	
SECÇÃO Q - ATIVIDADES DE SAÚDE HUMANA E APOIO SOCIAL									
2016	1 750	2 493	222	233	30	1 730	12,69	9,35	
2015	1 672	2 340	231	238	22	1 328	13,82	10,17	
2014	1 623	2 243	217	227	34	6 568	13,37	10,12	
2013	1 566	2 382	182	200	22	949	11,62	8,40	
2012	1 546	2 358	143	148	15	1 529	9,25	6,28	
2011	1 590	2 421	226	236	23	2 666	14,21	9,75	
SECÇÃO R - ATIVIDADES ARTÍSTICAS, DE ESPETÁCULOS, DESPORTIVAS E RECREATIVAS									
2016	884	1 663	152	169	30	1 197	17,19	10,16	
2015	838	1 561	167	185	39	9 197	19,93	11,85	
2014	780	1 431	145	167	38	1 214	18,59	11,67	
2013	765	1 404	132	148	36	828	17,25	10,54	
2012	728	1 384	91	99	23	404	12,50	7,15	
2011	809	1 470	116	125	16	538	14,34	8,50	
SECÇÃO S - OUTRAS ATIVIDADES DE SERVIÇOS									
2016	933	1 765	130	155	45	666	13,93	8,78	
2015	943	1 763	152	182	66	1 094	16,12	10,32	
2014	931	1 734	129	147	47	2 062	13,86	8,48	
2013	953	1 829	127	151	60	875	13,33	8,26	
2012	1 006	1 944	129	178	84	1 540	12,82	9,16	
2011	1 091	2 103	137	174	75	702	12,56	8,27	

Fonte: INE, Sistema de Contas Integradas das Empresas (SCIE)

IV.1.2 - Nascimentos de Empresas não Financeiras, por forma jurídica e sector de atividade económica (com pelo menos 1 pessoa ao serviço remunerada)
 (Continua)

Ano	COM PELO MENOS 1 PESSOA AO SERVIÇO REMUNERADA								
	Empresas	Pessoal ao serviço	Nascimentos					Taxa de natalidade	Taxa de criação de emprego
			Empresas	Pessoal ao serviço	Pessoal remunerado	Volume de negócios			
	N.º	N.º	N.º	N.º	N.º	10 ² Euros	%	%	
TOTAL									
2016	7 053	46 596	702	1 399	1 368	52 792	9,95	3,00	
2015	7 060	44 772	781	1 881	1 826	115 555	11,06	4,20	
2014	7 040	44 594	745	1 646	1 596	58 712	10,58	3,69	
2013	7 070	45 075	749	1 579	1 525	42 228	10,59	3,50	
2012	7 320	48 982	620	1 367	1 340	71 608	8,47	2,79	
2011	7 779	55 521	704	1 649	1 612	65 340	9,05	2,97	
FORMA JURÍDICA									
Empresas individuais									
2016	1 082	1 899	166	199	185	6 098	15,34	10,48	
2015	1 078	1 941	164	213	189	6 286	15,21	10,97	
2014	1 105	2 022	176	228	195	5 482	15,93	11,28	
2013	1 099	2 077	179	255	222	7 525	16,29	12,28	
2012	1 166	2 328	134	164	150	5 459	11,49	7,04	
2011	1 261	2 546	167	209	187	6 971	13,24	8,21	
Sociedades									
2016	5 971	44 697	536	1 200	1 183	46 695	8,98	2,68	
2015	5 982	42 831	617	1 668	1 637	109 269	10,31	3,89	
2014	5 935	42 572	569	1 418	1 401	53 230	9,59	3,33	
2013	5 971	42 998	570	1 324	1 303	34 704	9,55	3,08	
2012	6 154	46 654	486	1 203	1 190	66 149	7,90	2,58	
2011	6 518	52 975	537	1 440	1 425	58 368	8,24	2,72	

IV.1.2 - Nascimentos de Empresas não Financeiras, por forma jurídica e sector de atividade económica (com pelo menos 1 pessoa ao serviço remunerada)
(Continuação)

Ano	COM PELO MENOS 1 PESSOA AO SERVIÇO REMUNERADA								
	Empresas	Pessoal ao serviço	Nascimentos					Taxa de natalidade	Taxa de criação de emprego
			Empresas	Pessoal ao serviço	Pessoal remunerado	Volume de negócios			
	N.º	N.º	N.º	N.º	N.º	10 ³ Euros	%	%	
SECTOR DE ATIVIDADE ECONÓMICA									
SECÇÃO A - AGRICULTURA, PRODUÇÃO ANIMAL, CAÇA, FLORESTA E PESCA									
2016	171	867	20	53	53	1 458	11,70	6,11	
2015	168	773	28	53	49	804	16,67	6,86	
2014	155	732	25	49	48	1 747	16,13	6,69	
2013	143	932	28	49	48	2 198	19,58	5,26	
2012	124	883	11	15	13	395	8,87	1,70	
2011	128	1 027	19	52	52	982	14,84	5,06	
SECÇÃO B - INDÚSTRIAS EXTRATIVAS									
2016	9	58	0	0	0	0	0,00	0,00	
2015	9	61	1	11,11	...	
2014	9	...	0	0	0	0	0,00	0,00	
2013	10	...	0	0	0	0	0,00	0,00	
2012	14	...	0	0	0	0	0,00	0,00	
2011	16	118	1	6,25	...	
SECÇÃO C - INDÚSTRIAS TRANSFORMADORAS									
2016	407	3 444	28	74	74	2 186	6,88	2,15	
2015	422	3 474	35	98	97	5 043	8,29	2,82	
2014	428	3 502	29	57	57	1 172	6,78	1,63	
2013	428	3 626	30	87	86	1 621	7,01	2,40	
2012	455	4 127	31	6,81	...	
2011	485	4 847	22	57	57	1 988	4,54	1,18	
SECÇÃO D - ELETRICIDADE, GÁS, VAPOR, ÁGUA QUENTE E FRIA E AR FRIO									
2016	0	0	0	0	0	0	0,00	0,00	
2015	3	786	1	33,33	...	
2014	2	...	0	0	0	0	0,00	0,00	
2013	2	...	0	0	0	0	0,00	0,00	
2012	2	...	0	0	0	0	0,00	0,00	
2011	3	852	0	0	0	0	0,00	0,00	

IV.1.2 - Nascimentos de Empresas não Financeiras, por forma jurídica e sector de atividade económica (com pelo menos 1 pessoa ao serviço remunerada)
 (Continuação)

Ano	COM PELO MENOS 1 PESSOA AO SERVIÇO REMUNERADA								
	Empresas	Pessoal ao serviço	Nascimentos					Taxa de natalidade	Taxa de criação de emprego
			Empresas	Pessoal ao serviço	Pessoal remunerado	Volume de negócios			
N.º	N.º	N.º	N.º	N.º	N.º	10 ³ Euros	%	%	
SECÇÃO E - CAPTAÇÃO, TRATAMENTO E DISTRIBUIÇÃO DE ÁGUA; SANEAMENTO, GESTÃO DE RESÍDUOS E DESPOLIÇÃO									
2016	15	881	2	13,33	...	
2015	17	855	0	0	0	0	0,00	0,00	
2014	16	825	4	17	17	651	25,00	2,06	
2013	15	508	1	6,67	...	
2012	15	566	0	0	0	0	0,00	0,00	
2011	16	570	3	18,75	...	
SECÇÃO F - CONSTRUÇÃO									
2016	652	4 925	54	83	82	2 477	8,28	1,69	
2015	664	4 974	56	118	117	2 988	8,43	2,37	
2014	692	5 524	58	220	214	5 749	8,38	3,98	
2013	746	5 739	59	145	137	3 114	7,91	2,53	
2012	832	6 907	41	116	114	3 172	4,93	1,68	
2011	974	9 167	71	218	212	14 251	7,29	2,38	
SECÇÃO G - COMÉRCIO POR GROSSO E A RETALHO; REPARAÇÃO DE VEÍCULOS AUTOMÓVEIS E MOTOCICLOS									
2016	1 908	10 342	170	330	323	22 390	8,91	3,19	
2015	1 916	10 098	189	535	509	60 413	9,86	5,30	
2014	1 916	10 013	170	391	377	16 494	8,87	3,90	
2013	1 958	10 096	188	369	352	13 730	9,60	3,65	
2012	2 036	11 596	163	393	384	41 474	8,01	3,39	
2011	2 183	13 730	180	370	359	20 392	8,25	2,69	
SECÇÃO H - TRANSPORTES E ARMAZENAGEM									
2016	564	2 729	36	69	62	3 084	6,38	2,53	
2015	576	2 582	25	35	34	667	4,34	1,36	
2014	600	2 849	20	43	40	675	3,33	1,51	
2013	636	2 890	31	40	37	2 240	4,87	1,38	
2012	663	3 036	36	49	49	2 925	5,43	1,61	
2011	673	3 111	24	42	42	2 183	3,57	1,35	

IV.1.2 - Nascimentos de Empresas não Financeiras, por forma jurídica e sector de atividade económica (com pelo menos 1 pessoa ao serviço remunerada)
(Continuação)

Ano	COM PELO MENOS 1 PESSOA AO SERVIÇO REMUNERADA								
	Empresas	Pessoal ao serviço	Nascimentos					Taxa de natalidade	Taxa de criação de emprego
			Empresas	Pessoal ao serviço	Pessoal remunerado	Volume de negócios			
N.º	N.º	N.º	N.º	N.º	N.º	10 ³ Euros	%	%	
SECÇÃO I - ALOJAMENTO, RESTAURAÇÃO E SIMILARES									
2016	1 378	12 333	152	348	345	7 058	11,03	2,82	
2015	1 405	11 507	202	605	595	16 231	14,38	5,26	
2014	1 383	10 953	209	481	462	11 650	15,11	4,39	
2013	1 333	10 750	190	467	454	9 433	14,25	4,34	
2012	1 344	10 708	141	334	330	5 648	10,49	3,12	
2011	1 395	11 393	178	396	384	7 880	12,76	3,48	
SECÇÃO J - ATIVIDADES DE INFORMAÇÃO E DE COMUNICAÇÃO									
2016	116	880	17	26	24	428	14,66	2,95	
2015	109	770	23	32	32	709	21,10	4,16	
2014	103	726	20	30	30	1 571	19,42	4,13	
2013	92	697	15	22	22	596	16,30	3,16	
2012	89	746	16	20	20	943	17,98	2,68	
2011	91	756	15	21	21	660	16,48	2,78	
SECÇÃO L - ATIVIDADES IMOBILIÁRIAS									
2016	225	764	42	62	61	4 694	18,67	8,12	
2015	201	687	33	46	43	3 871	16,42	6,70	
2014	198	675	18	30	30	1 820	9,09	4,44	
2013	213	712	26	40	40	1 983	12,21	5,62	
2012	241	736	24	41	41	304	9,96	5,57	
2011	256	785	34	44	44	2 727	13,28	5,61	
SECÇÃO M - ATIVIDADES DE CONSULTORIA, CIENTÍFICAS, TÉCNICAS E SIMILARES									
2016	527	1 882	55	102	99	3 100	10,44	5,42	
2015	516	1 713	53	99	94	9 868	10,27	5,78	
2014	509	1 671	64	114	112	7 008	12,57	6,82	
2013	501	1 823	54	106	102	2 749	10,78	5,81	
2012	512	2 072	49	86	83	3 759	9,57	4,15	
2011	521	2 207	49	84	83	6 828	9,40	3,81	

IV.1.2 - Nascimentos de Empresas não Financeiras, por forma jurídica e sector de atividade económica (com pelo menos 1 pessoa ao serviço remunerada) (Continuação)

Ano	COM PELO MENOS 1 PESSOA AO SERVIÇO REMUNERADA								
	Empresas	Pessoal ao serviço	Nascimentos					Taxa de natalidade	Taxa de criação de emprego
			Empresas	Pessoal ao serviço	Pessoal remunerado	Volume de negócios			
	N.º	N.º	N.º	N.º	N.º	10 ³ Euros	%	%	
SECÇÃO N - ATIVIDADES ADMINISTRATIVAS E DOS SERVIÇOS DE APOIO									
2016	248	2 673	29	68	66	2 306	11,69	2,54	
2015	238	2 557	27	87	87	3 082	11,34	3,40	
2014	235	2 447	30	59	58	1 266	12,77	2,41	
2013	227	2 411	29	73	72	2 387	12,78	3,03	
2012	228	2 533	23	31	29	7 189	10,09	1,22	
2011	239	2 750	20	71	69	1 171	8,37	2,58	
SECÇÃO P - EDUCAÇÃO									
2016	68	969	2	2,94	...	
2015	70	1 000	2	2,86	...	
2014	78	1 051	8	9	9	174	10,26	0,86	
2013	69	994	8	11,59	...	
2012	68	1 064	2	2,94	...	
2011	80	1 023	3	4	4	68	3,75	0,39	
SECÇÃO Q - ATIVIDADES DE SAÚDE HUMANA E APOIO SOCIAL									
2016	293	1 026	26	43	43	879	8,87	4,19	
2015	288	946	31	40	37	1 566	10,76	4,23	
2014	273	883	31	42	41	5 928	11,36	4,76	
2013	263	1 068	15	35	34	822	5,70	3,28	
2012	263	1 062	20	34	32	1 750	7,60	3,20	
2011	266	1 088	24	93	92	2 047	9,02	8,55	
SECÇÃO R - ATIVIDADES ARTÍSTICAS, DE ESPETÁCULOS, DESPORTIVAS E RECREATIVAS									
2016	160	931	28	47	47	1 030	17,50	5,05	
2015	146	865	29	49	49	9 070	19,86	5,66	
2014	138	785	25	52	50	1 271	18,12	6,62	
2013	125	759	29	48	48	445	23,20	6,32	
2012	116	769	24	40	40	536	20,69	5,20	
2011	106	759	15	26	25	712	14,15	3,43	
SECÇÃO S - OUTRAS ATIVIDADES DE SERVIÇOS									
2016	309	1 130	41	80	75	909	13,27	7,08	
2015	312	1 124	46	80	79	857	14,74	7,12	
2014	305	1 095	34	52	51	1 538	11,15	4,75	
2013	309	1 174	46	72	67	533	14,89	6,13	
2012	318	1 241	39	97	96	1 501	12,26	7,82	
2011	347	1 338	46	85	82	478	13,26	6,35	

Fonte: INE, Sistema de Contas Integradas das Empresas (SCIE)

IV.2.1 - Mortes de Empresas não Financeiras, por forma jurídica e sector de atividade económica
(Continua)

Ano	TOTAL								
	Empresas	Pessoal ao serviço	Mortes					Taxa de mortalidade	Taxa de destruição de emprego
			Empresas	Pessoal ao serviço	Pessoal remunerado	Volume de negócios			
	N.º	N.º	N.º	N.º	N.º	10 ³ Euros	%	%	
TOTAL									
2016	25 108	64 881	3 757 Pe	4 334 Pe	906 Pe	45 185 Pe	14,96 Pe	6,68 Pe	
2015	24 361	62 293	3 766 Po	4 805 Po	1 473 Po	61 603 Po	15,46 Po	7,71 Po	
2014	23 662	61 385	3 138	3 879	1 118	73 148	13,26	6,32	
2013	23 174	61 409	3 120	4 160	1 478 Po	65 128	13,46	6,77	
2012	20 483	62 396	3 441	4 968	2 080	128 394	16,80	7,96	
2011	20 923	68 975	3 627	5 690	2 667	120 617	17,33	8,25	
FORMA JURÍDICA									
Empresas individuais									
2016	16 948	17 854	2 990 Pe	3 057 Pe	139 Pe	26 297 Pe	17,64 Pe	17,12 Pe	
2015	16 251	17 191	3 022 Po	3 131 Po	190 Po	17 506 Po	18,60 Po	18,21 Po	
2014	15 546	16 527	2 464	2 549	141	13 614	15,85	15,42	
2013	15 060	16 133	2 429	2 541	188 Po	15 850	16,13	15,75	
2012	12 173	13 458	2 597	2 730	226	21 954	21,33	20,29	
2011	12 233	13 682	2 685	2 839	237	24 347	21,95	20,75	
Sociedades									
2016	8 160	47 027	767 Pe	1 277 Pe	767 Pe	18 888 Pe	9,40 Pe	2,72 Pe	
2015	8 110	45 102	744 Po	1 674 Po	1 283 Po	44 098 Po	9,17 Po	3,71 Po	
2014	8 116	44 858	674	1 330	977	59 535	8,30	2,96	
2013	8 114	45 276	691	1 619	1 290 Po	49 278	8,52	3,58	
2012	8 310	48 938	844	2 238	1 854	106 440	10,16	4,57	
2011	8 690	55 293	942	2 851	2 430	96 270	10,84	5,16	

IV.2.1 - Mortes de Empresas não Financeiras, por forma jurídica e sector de atividade económica
 (Continuação)

Ano	TOTAL								
	Empresas	Pessoal ao serviço	Mortes					Taxa de mortalidade	Taxa de destruição de emprego
			Empresas	Pessoal ao serviço	Pessoal remunerado	Volume de negócios			
N.º	N.º	N.º	N.º	N.º	N.º	10 ³ Euros	%	%	
SECTOR DE ATIVIDADE ECONÓMICA									
SECÇÃO A - AGRICULTURA, PRODUÇÃO ANIMAL, CAÇA, FLORESTA E PESCA									
2016	4 645	5 351	555 Pe	564 Pe	15 Pe	2 875 Pe	11,95 Pe	10,54 Pe	
2015	4 574	5 183	491 Po	519 Po	34 Po	1 756 Po	10,73 Po	10,01 Po	
2014	4 528	5 108	390	391	8	946	8,61	7,65	
2013	4 138	4 938	387	391	4	868	9,35	7,92	
2012	1 160	1 934	112	127	22	866	9,66	6,57	
2011	441	1 357	55	139	93	4 851	12,47	10,24	
SECÇÃO B - INDÚSTRIAS EXTRATIVAS									
2016	17	68	3 Pe	... Pe	... Pe	... Pe	17,65 Pe	... Pe	
2015	17	69	0 Po	0 Po	0 Po	0 Po	0,00 Po	0,00 Po	
2014	19	71	1	5,26	...	
2013	20	90	1	5,00	...	
2012	22	106	3	13,64	...	
2011	22	124	0	0	0	0	0,00	0,00	
SECÇÃO C - INDÚSTRIAS TRANSFORMADORAS									
2016	674	3 718	77 Pe	192 Pe	136 Pe	3 095 Pe	11,42 Pe	5,16 Pe	
2015	685	3 744	78 Po	137 Po	82 Po	2 567 Po	11,39 Po	3,66 Po	
2014	703	3 780	81	230	178	3 141	11,52	6,08	
2013	708	3 910	71	126	76	1 670	10,03	3,22	
2012	763	4 456	119	412	318	6 602	15,60	9,25	
2011	807	5 193	105	398	326	12 534	13,01	7,66	
SECÇÃO D - ELETRICIDADE, GÁS, VAPOR, ÁGUA QUENTE E FRIA E AR FRIO									
2016	58	822	4 Pe	4 Pe	0 Pe	6 Pe	6,90 Pe	0,49 Pe	
2015	15	803	1 Po	... Po	... Po	... Po	6,67 Po	... Po	
2014	12	813	2	16,67	...	
2013	16	831	2 Po	...	12,50	...	
2012	16	853	2	12,50	...	
2011	16	865	2	12,50	...	

IV.2.1 - Mortes de Empresas não Financeiras, por forma jurídica e sector de atividade económica
(Continuação)

Ano	TOTAL								
	Empresas	Pessoal ao serviço	Mortes						
			Empresas	Pessoal ao serviço	Pessoal remunerado	Volume de negócios	Taxa de mortalidade	Taxa de destruição de emprego	
N.º	N.º	N.º	N.º	N.º	N.º	10 ³ Euros	%	%	
SECÇÃO E - CAPTAÇÃO, TRATAMENTO E DISTRIBUIÇÃO DE ÁGUA; SANEAMENTO, GESTÃO DE RESÍDUOS E DESPOLUIÇÃO									
2016	24	890	4 Pe	4 Pe	0 Pe	1 Pe	16,67 Pe	0,45 Pe	
2015	21	859	2 Po	... Po	... Po	... Po	9,52 Po	... Po	
2014	22	831	1	4,55	...	
2013	22	515	0	0	0 Po	0	0,00	0,00	
2012	26	577	6	6	0	5	23,08	1,04	
2011	28	582	3	10,71	...	
SECÇÃO F - CONSTRUÇÃO									
2016	1 101	5 397	126 Pe	209 Pe	111 Pe	3 712 Pe	11,44 Pe	3,87 Pe	
2015	1 137	5 482	145 Po	342 Po	242 Po	7 766 Po	12,75 Po	6,24 Po	
2014	1 197	6 052	150	290	194	18 986	12,53	4,79	
2013	1 313	6 344	179	403	284 Po	8 745	13,63	6,35	
2012	1 432	7 556	254	627	453	27 696	17,74	8,30	
2011	1 696	9 950	342	874	647	24 156	20,17	8,78	
SECÇÃO G - COMÉRCIO POR GROSSO E A RETALHO; REPARAÇÃO DE VEÍCULOS AUTOMÓVEIS E MOTOCICLOS									
2016	3 542	12 011	416 Pe	504 Pe	182 Pe	12 126 Pe	11,74 Pe	4,20 Pe	
2015	3 574	11 811	466 Po	794 Po	425 Po	16 856 Po	13,04 Po	6,72 Po	
2014	3 584	11 726	409	573	237	28 255	11,41	4,89	
2013	3 745	11 947	490	794	429 Po	26 147	13,08	6,65	
2012	3 875	13 492	606	953	500	30 676	15,64	7,06	
2011	4 056	15 658	584	970	554	31 147	14,40	6,19	
SECÇÃO H - TRANSPORTES E ARMAZENAGEM									
2016	868	3 039	94 Pe	115 Pe	44 Pe	1 244 Pe	10,83 Pe	3,78 Pe	
2015	867	2 884	60 Po	77 Po	48 Po	932 Po	6,92 Po	2,67 Po	
2014	910	3 166	69	78	35	655	7,58	2,46	
2013	962	3 220	65	73	38 Po	366	6,76	2,27	
2012	975	3 353	80	100	48	1 995	8,21	2,98	
2011	1 000	3 445	66	122	81	2 309	6,60	3,54	

IV.2.1 - Mortes de Empresas não Financeiras, por forma jurídica e sector de atividade económica
 (Continuação)

Ano	TOTAL								
	Empresas	Pessoal ao serviço	Mortes					Taxa de mortalidade	Taxa de destruição de emprego
			Empresas	Pessoal ao serviço	Pessoal remunerado	Volume de negócios			
N.º	N.º	N.º	N.º	N.º	N.º	10 ³ Euros	%	%	
SECÇÃO I - ALOJAMENTO, RESTAURAÇÃO E SIMILARES									
2016	2 809	13 816	358 Pe	523 Pe	244 Pe	7 479 Pe	12,74 Pe	3,79 Pe	
2015	2 524	12 666	329 Po	587 Po	377 Po	9 866 Po	13,03 Po	4,63 Po	
2014	2 292	11 893	286	446	263	6 942	12,48	3,75	
2013	2 155	11 610	247	525	374 Po	11 707	11,46	4,52	
2012	2 148	11 547	350	592	369	10 726	16,29	5,13	
2011	2 212	12 269	301	651	462	14 312	13,61	5,31	
SECÇÃO J - ATIVIDADES DE INFORMAÇÃO E DE COMUNICAÇÃO									
2016	264	1 029	43 Pe	... Pe	... Pe	... Pe	16,29 Pe	... Pe	
2015	255	916	45 Po	51 Po	15 Po	634 Po	17,65 Po	5,57 Po	
2014	243	867	27	34	15	1 041	11,11	3,92	
2013	229	837	29	30	5 Po	309	12,66	3,58	
2012	225	886	36	36	3	201	16,00	4,06	
2011	244	913	63	87	37	886	25,82	9,53	
SECÇÃO L - ATIVIDADES IMOBILIÁRIAS									
2016	726	1 290	76 Pe	85 Pe	20 Pe	771 Pe	10,47 Pe	6,59 Pe	
2015	677	1 177	57 Po	61 Po	8 Po	2 197 Po	8,42 Po	5,18 Po	
2014	639	1 130	56	69	22	3 253	8,76	6,11	
2013	668	1 182	71	79	21 Po	5 799	10,63	6,68	
2012	711	1 218	95	122	55	35 277	13,36	10,02	
2011	749	1 298	103	120	37	13 603	13,75	9,24	
SECÇÃO M - ATIVIDADES DE CONSULTORIA, CIENTÍFICAS, TÉCNICAS E SIMILARES									
2016	1 925	3 299	269 Pe	284 Pe	40 Pe	2 785 Pe	13,97 Pe	8,61 Pe	
2015	1 862	3 076	286 Po	318 Po	65 Po	2 543 Po	15,36 Po	10,34 Po	
2014	1 805	2 978	207	243	59	1 983	11,47	8,16	
2013	1 784	3 130	219	276	83 Po	2 004	12,28	8,82	
2012	1 879	3 457	289	319	51	2 658	15,38	9,23	
2011	2 022	3 728	338	391	80	3 500	16,72	10,49	

IV.2.1 - Mortes de Empresas não Financeiras, por forma jurídica e sector de atividade económica (Continuação)

Ano	TOTAL								
	Empresas	Pessoal ao serviço	Mortes					Taxa de mortalidade	Taxa de destruição de emprego
			Empresas	Pessoal ao serviço	Pessoal remunerado	Volume de negócios			
N.º	N.º	N.º	N.º	N.º	N.º	10 ³ Euros	%	%	
SECÇÃO N - ATIVIDADES ADMINISTRATIVAS E DOS SERVIÇOS DE APOIO									
2016	4 063	6 503	1 127 Pe	1 143 Pe	21 Pe	6 479 Pe	27,74 Pe	17,58 Pe	
2015	3 782	6 109	1 057 Po	1 064 Po	21 Po	4 339 Po	27,95 Po	17,42 Po	
2014	3 408	5 623	825	841	26	4 081	24,21	14,96	
2013	3 164	5 349	770	782	28 Po	2 728	24,34	14,62	
2012	2 958	5 264	818	901	106	7 191	27,65	17,12	
2011	3 007	5 522	850	1 004	175	6 151	28,27	18,18	
SECÇÃO P - EDUCAÇÃO									
2016	825	1 727	147 Pe	164 Pe	17 Pe	740 Pe	17,82 Pe	9,50 Pe	
2015	918	1 850	259 Po	271 Po	15 Po	584 Po	28,21 Po	14,65 Po	
2014	966	1 939	226	240	19	704	23,40	12,38	
2013	966	1 891	185	185	1 Po	446	19,15	9,78	
2012	1 013	2 011	218	229	17	814	21,52	11,39	
2011	1 133	2 077	282	293	9	830	24,89	14,11	
SECÇÃO Q - ATIVIDADES DE SAÚDE HUMANA E APOIO SOCIAL									
2016	1 750	2 493	209 Pe	210 Pe	6 Pe	1 648 Pe	11,94 Pe	8,42 Pe	
2015	1 672	2 340	181 Po	183 Po	14 Po	1 200 Po	10,83 Po	7,82 Po	
2014	1 623	2 243	184	186	7	1 421	11,34	8,29	
2013	1 566	2 382	165	210	55 Po	1 871	10,54	8,82	
2012	1 546	2 358	160	163	11	1 145	10,35	6,91	
2011	1 590	2 421	176	200	38	3 035	11,07	8,26	
SECÇÃO R - ATIVIDADES ARTÍSTICAS, DE ESPETÁCULOS, DESPORTIVAS E RECREATIVAS									
2016	884	1 663	136 Pe	138 Pe	6 Pe	887 Pe	15,38 Pe	8,30 Pe	
2015	838	1 561	156 Po	164 Po	15 Po	8 992 Po	18,62 Po	10,51 Po	
2014	780	1 431	110	113	8	673	14,10	7,90	
2013	765	1 404	112	117	13 Po	335	14,64	8,33	
2012	728	1 384	112	125	21	564	15,38	9,03	
2011	809	1 470	154	169	20	745	19,04	11,50	
SECÇÃO S - OUTRAS ATIVIDADES DE SERVIÇOS									
2016	933	1 765	113 Pe	148 Pe	60 Pe	1 005 Pe	12,11 Pe	8,39 Pe	
2015	943	1 763	153 Po	233 Po	109 Po	1 322 Po	16,22 Po	13,22 Po	
2014	931	1 734	114	140	47	1 009	12,24	8,07	
2013	953	1 829	127	165	65 Po	2 120	13,33	9,02	
2012	1 006	1 944	181	248	101	1 804	17,99	12,76	
2011	1 091	2 103	203	267	108	2 518	18,61	12,70	

Fonte: INE, Sistema de Contas Integradas das Empresas (SCIE)

IV.2.2 - Mortes de Empresas não Financeiras, por forma jurídica e sector de atividade económica (com pelo menos 1 pessoa ao serviço remunerada)

(Continua)

Ano	COM PELO MENOS 1 PESSOA AO SERVIÇO REMUNERADA								
	Empresas	Pessoal ao serviço	Mortes					Taxa de mortalidade	Taxa de destruição de emprego
			Empresas	Pessoal ao serviço	Pessoal remunerado	Volume de negócios			
	N.º	N.º	N.º	N.º	N.º	10 ³ Euros	%	%	
TOTAL									
2016	7 053	46 596	x	x	x	x	//	//	
2015	7 060	44 772	786 Po	2 026 Po	1 954 Po	67 724 Po	11,13 Po	4,53 Po	
2014	7 040	44 594	750	1 656	1 574	63 157	10,65	3,71	
2013	7 070	45 075	789	2 223	2 160	71 562	11,16	4,93	
2012	7 320	48 982	985	2 937	2 859	136 493	13,46	6,00	
2011	7 779	55 521	1 038	3 384	3 286	126 355	13,34	6,09	
FORMA JURÍDICA									
Empresas individuais									
2016	1 082	1 899	x	x	x	x	//	//	
2015	1 078	1 941	182 Po	309 Po	255 Po	8 677 Po	16,88 Po	15,92 Po	
2014	1 105	2 022	194	304	239	6 121	17,56	15,03	
2013	1 099	2 077	181	313	266	10 044	16,47	15,07	
2012	1 166	2 328	240	379	318	12 152	20,58	16,28	
2011	1 261	2 546	226	372	310	13 263	17,92	14,61	
Sociedades									
2016	5 971	44 697	x	x	x	x	//	//	
2015	5 982	42 831	604 Po	1 717 Po	1 699 Po	59 047 Po	10,10 Po	4,01 Po	
2014	5 935	42 572	556	1 352	1 335	57 036	9,37	3,18	
2013	5 971	42 998	608	1 910	1 894	61 518	10,18	4,44	
2012	6 154	46 654	745	2 558	2 541	124 341	12,11	5,48	
2011	6 518	52 975	812	3 012	2 976	113 092	12,46	5,69	

IV.2.2 - Mortes de Empresas não Financeiras, por forma jurídica e sector de atividade económica (com pelo menos 1 pessoa ao serviço remunerada)
(Continuação)

Ano	COM PELO MENOS 1 PESSOA AO SERVIÇO REMUNERADA							
	Empresas	Pessoal ao serviço	Mortes					
			Empresas	Pessoal ao serviço	Pessoal remunerado	Volume de negócios	Taxa de mortalidade	Taxa de destruição de emprego
N.º	N.º	N.º	N.º	N.º	N.º	10 ³ Euros	%	%
SECTOR DE ATIVIDADE ECONÓMICA								
SECÇÃO A - AGRICULTURA, PRODUÇÃO ANIMAL, CAÇA, FLORESTA E PESCA								
2016	171	867	x	x	x	x	//	//
2015	168	773	20 Po	58 Po	55 Po	1 491 Po	11,90 Po	7,50 Po
2014	155	732	18	23	21	492	11,61	3,14
2013	143	932	8	14	14	534	5,59	1,50
2012	124	883	10	24	24	476	8,06	2,72
2011	128	1 027	15	114	113	4 669	11,72	11,10
SECÇÃO B - INDÚSTRIAS EXTRATIVAS								
2016	9	58	x	x	x	x	//	//
2015	9	61	0 Po	0 Po	0 Po	0 Po	0,00 Po	0,00 Po
2014	9	...	1	11,11	...
2013	10	...	1	10,00	...
2012	14	...	3	21,43	...
2011	16	118	2	12,50	...
SECÇÃO C - INDÚSTRIAS TRANSFORMADORAS								
2016	407	3 444	x	x	x	x	//	//
2015	422	3 474	37 Po	101 Po	101 Po	2 632 Po	8,77 Po	2,91 Po
2014	428	3 502	42	196	192	3 141	9,81	5,60
2013	428	3 626	33	88	87	2 030	7,71	2,43
2012	455	4 127	52	461	455	8 244	11,43	11,17
2011	485	4 847	57	451	449	18 761	11,75	9,30
SECÇÃO D - ELETRICIDADE, GÁS, VAPOR, ÁGUA QUENTE E FRIA E AR FRIO								
2016	3	762	x	x	x	x	//	//
2015	3	786	0 Po	0 Po	0 Po	0 Po	0,00 Po	0,00 Po
2014	2	...	0	0	0	0	0,00	0,00
2013	2	...	0	0	0	0	0,00	0,00
2012	2	...	0	0	0	0	0,00	0,00
2011	3	852	1	33,33	...

IV.2.2 - Mortes de Empresas não Financeiras, por forma jurídica e sector de atividade económica (com pelo menos 1 pessoa ao serviço remunerada)
 (Continuação)

Ano	COM PELO MENOS 1 PESSOA AO SERVIÇO REMUNERADA								
	Empresas	Pessoal ao serviço	Mortes					Taxa de mortalidade	Taxa de destruição de emprego
			Empresas	Pessoal ao serviço	Pessoal remunerado	Volume de negócios			
N.º	N.º	N.º	N.º	N.º	N.º	10 ³ Euros	%	%	
SECÇÃO E - CAPTAÇÃO, TRATAMENTO E DISTRIBUIÇÃO DE ÁGUA; SANEAMENTO, GESTÃO DE RESÍDUOS E DESPOLUIÇÃO									
2016	15	881	x	x	x	x	//	//	
2015	17	855	4 Po	5 Po	5 Po	64 Po	23,53 Po	0,58 Po	
2014	16	825	0	0	0	0	0,00	0,00	
2013	15	508	1	6,67	...	
2012	15	566	1	6,67	...	
2011	16	570	1	6,25	...	
SECÇÃO F - CONSTRUÇÃO									
2016	652	4 925	x	x	x	x	//	//	
2015	664	4 974	73 Po	295 Po	292 Po	6 725 Po	10,99 Po	5,93 Po	
2014	692	5 524	88	255	244	9 287	12,72	4,62	
2013	746	5 739	110	397	384	6 957	14,75	6,92	
2012	832	6 907	147	600	590	32 596	17,67	8,69	
2011	974	9 167	176	748	737	29 638	18,07	8,16	
SECÇÃO G - COMÉRCIO POR GROSSO E A RETALHO; REPARAÇÃO DE VEÍCULOS AUTOMÓVEIS E MOTOCICLOS									
2016	1 908	10 342	x	x	x	x	//	//	
2015	1 916	10 098	195 Po	608 Po	577 Po	25 762 Po	10,18 Po	6,02 Po	
2014	1 916	10 013	182	386	361	30 974	9,50	3,85	
2013	1 958	10 096	224	560	535	29 015	11,44	5,55	
2012	2 036	11 596	261	697	669	33 474	12,82	6,01	
2011	2 183	13 730	292	718	684	32 718	13,38	5,23	
SECÇÃO H - TRANSPORTES E ARMAZENAGEM									
2016	564	2 729	x	x	x	x	//	//	
2015	576	2 582	50 Po	66 Po	64 Po	788 Po	8,68 Po	2,56 Po	
2014	600	2 849	46	75	72	1 883	7,67	2,63	
2013	636	2 890	62	76	75	726	9,75	2,63	
2012	663	3 036	55	85	83	3 323	8,30	2,80	
2011	673	3 111	46	104	104	2 410	6,84	3,34	

IV.2.2 - Mortes de Empresas não Financeiras, por forma jurídica e sector de atividade económica (com pelo menos 1 pessoa ao serviço remunerada)
(Continuação)

Ano	COM PELO MENOS 1 PESSOA AO SERVIÇO REMUNERADA								
	Empresas	Pessoal ao serviço	Mortes					Taxa de mortalidade	Taxa de destruição de emprego
			Empresas	Pessoal ao serviço	Pessoal remunerado	Volume de negócios			
N.º	N.º	N.º	N.º	N.º	N.º	10 ³ Euros	%	%	
SECÇÃO I - ALOJAMENTO, RESTAURAÇÃO E SIMILARES									
2016	1 378	12 333	x	x	x	x	//	//	
2015	1 405	11 507	201 Po	496 Po	476 Po	11 048 Po	14,31 Po	4,31 Po	
2014	1 383	10 953	176	379	355	6 184	12,73	3,46	
2013	1 333	10 750	158	623	612	22 678	11,85	5,80	
2012	1 344	10 708	209	533	515	10 827	15,55	4,98	
2011	1 395	11 393	186	585	559	14 111	13,33	5,13	
SECÇÃO J - ATIVIDADES DE INFORMAÇÃO E DE COMUNICAÇÃO									
2016	116	880	x	x	x	x	//	//	
2015	109	770	14 Po	21 Po	21 Po	510 Po	12,84 Po	2,73 Po	
2014	103	726	16	23	23	1 307	15,53	3,17	
2013	92	697	9	14	14	160	9,78	2,01	
2012	89	746	10	15	15	206	11,24	2,01	
2011	91	756	19	43	43	840	20,88	5,69	
SECÇÃO L - ATIVIDADES IMOBILIÁRIAS									
2016	225	764	x	x	x	x	//	//	
2015	201	687	27 Po	34 Po	34 Po	2 784 Po	13,43 Po	4,95 Po	
2014	198	675	29	45	45	3 729	14,65	6,67	
2013	213	712	34	52	52	2 098	15,96	7,30	
2012	241	736	53	86	85	36 721	21,99	11,68	
2011	256	785	41	57	56	10 123	16,02	7,26	
SECÇÃO M - ATIVIDADES DE CONSULTORIA, CIENTÍFICAS, TÉCNICAS E SIMILARES									
2016	527	1 882	x	x	x	x	//	//	
2015	516	1 713	55 Po	91 Po	86 Po	3 434 Po	10,66 Po	5,31 Po	
2014	509	1 671	45	98	93	1 250	8,84	5,86	
2013	501	1 823	53	124	119	2 183	10,58	6,80	
2012	512	2 072	54	92	90	2 570	10,55	4,44	
2011	521	2 207	63	130	124	3 741	12,09	5,89	

IV.2.2 - Mortes de Empresas não Financeiras, por forma jurídica e sector de atividade económica (com pelo menos 1 pessoa ao serviço remunerada)

(Continuação)

Ano	COM PELO MENOS 1 PESSOA AO SERVIÇO REMUNERADA							
	Empresas	Pessoal ao serviço	Mortes					
			Empresas	Pessoal ao serviço	Pessoal remunerado	Volume de negócios	Taxa de mortalidade	Taxa de destruição de emprego
N.º	N.º	N.º	N.º	N.º	N.º	10 ³ Euros	%	%
SECÇÃO N - ATIVIDADES ADMINISTRATIVAS E DOS SERVIÇOS DE APOIO								
2016	248	2 673	x	x	x	x	//	//
2015	238	2 557	23 Pb	46 Pb	44 Pb	1 403 Pb	9,66 Pb	1,80 Pb
2014	235	2 447	20	40	38	2 112	8,51	1,63
2013	227	2 411	22	37	36	628	9,69	1,53
2012	228	2 533	32	121	119	4 913	14,04	4,78
2011	239	2 750	30	183	181	3 607	12,55	6,65
SECÇÃO P - EDUCAÇÃO								
2016	68	969	x	x	x	x	//	//
2015	70	1 000	4 Pb	15 Pb	15 Pb	14 Pb	5,71 Pb	1,50 Pb
2014	78	1 051	10	26	26	297	12,82	2,47
2013	69	994	1	1,45	...
2012	68	1 064	8	11,76	...
2011	80	1 023	12	38	30	460	15,00	3,71
SECÇÃO Q - ATIVIDADES DE SAÚDE HUMANA E APOIO SOCIAL								
2016	293	1 026	x	x	x	x	//	//
2015	288	946	23 Pb	27 Pb	26 Pb	1 054 Pb	7,99 Pb	2,85 Pb
2014	273	883	16	5,86	...
2013	263	1 068	20	133	131	2 243	7,60	12,45
2012	263	1 062	14	19	19	704	5,32	1,79
2011	266	1 088	21	48	47	2 425	7,89	4,41
SECÇÃO R - ATIVIDADES ARTÍSTICAS, DE ESPETÁCULOS, DESPORTIVAS E RECREATIVAS								
2016	160	931	x	x	x	x	//	//
2015	146	865	16 Pb	36 Pb	36 Pb	8 776 Pb	10,96 Pb	4,16 Pb
2014	138	785	21	26	25	608	15,22	3,31
2013	125	759	15	26	26	279	12,00	3,43
2012	116	769	18	36	34	413	15,52	4,68
2011	106	759	12	24	23	361	11,32	3,16
SECÇÃO S - OUTRAS ATIVIDADES DE SERVIÇOS								
2016	309	1 130	x	x	x	x	//	//
2015	312	1 124	44 Pb	127 Pb	122 Pb	1 238 Pb	14,10 Pb	11,30 Pb
2014	305	1 095	40	63	59	758	13,11	5,75
2013	309	1 174	38	75	71	1 879	12,30	6,39
2012	318	1 241	58	135	129	1 634	18,24	10,88
2011	347	1 338	64	137	132	2 165	18,44	10,24

Fonte: INE, Sistema de Contas Integradas das Empresas (SCIE)

IV.3.1 - Sobrevivência dos nascimentos de Empresas não Financeiras, por forma jurídica e sector de atividade económica
(Continua)

Ano	NASCIMENTOS - TOTAL					
	Empresas	Sobreviventes ao fim de:				
		1 ano	2 anos	3 anos	4 anos	5 anos
N.º	N.º	N.º	N.º	N.º	N.º	
TOTAL						
2016	3 911					
2015	3 893	2 852				
2014	3 623	2 645	2 011			
2013	6 190	5 006	4 125	3 587		
2012	3 291	2 429	1 856	1 591	1 357	
2011	2 848	1 983	1 346	1 069	862	726
FORMA JURÍDICA						
Empresas individuais						
2016	3 218					
2015	3 180	2 241				
2014	2 952	2 078	1 528			
2013	5 495	4 386	3 581	3 099		
2012	2 700	1 910	1 415	1 195	1 007	
2011	2 203	1 414	874	676	529	427
Sociedades						
2016	693					
2015	713	611				
2014	671	567	483			
2013	695	620	544	488		
2012	591	519	441	396	350	
2011	645	569	472	393	333	299
SECTOR DE ATIVIDADE ECONÓMICA						
SECÇÃO A - AGRICULTURA, PRODUÇÃO ANIMAL, CAÇA, FLORESTA E PESCA						
2016	421					
2015	435	356				
2014	677	539	471			
2013	3 106	2 722	2 436	2 213		
2012	778	673	612	565	508	
2011	77	59	49	48	47	44
SECÇÃO B - INDÚSTRIAS EXTRATIVAS						
2016	0					
2015	1	1				
2014	0	0	0			
2013	2	2	2	2		
2012	0	0	0	0	0	
2011	1	1	0	0	0	0

IV.3.1 - Sobrevivência dos nascimentos de Empresas não Financeiras, por forma jurídica e sector de atividade económica
(Continuação)

Ano	NASCIMENTOS - TOTAL					
	Empresas	Sobreviventes ao fim de:				
		1 ano	2 anos	3 anos	4 anos	5 anos
N.º	N.º	N.º	N.º	N.º	N.º	N.º
SECÇÃO C - INDÚSTRIAS TRANSFORMADORAS						
2016	62					
2015	66	54				
2014	65	46	37			
2013	76	59	47	42		
2012	63	50	40	35	29	
2011	53	40	31	28	23	20
SECÇÃO D - ELETRICIDADE, GÁS, VAPOR, ÁGUA QUENTE E FRIA E AR FRIO						
2016	42					
2015	4	3				
2014	0	0	0			
2013	2	1	1	1		
2012	1	1	1	1	0	
2011	2	2	2	1	0	0
SECÇÃO E - CAPTAÇÃO, TRATAMENTO E DISTRIBUIÇÃO DE ÁGUA; SANEAMENTO, GESTÃO DE RESÍDUOS E DESPOLIÇÃO						
2016	4					
2015	0	0				
2014	3	3	2			
2013	2	2	1	1		
2012	1	1	1	1	1	
2011	2	2	1	1	1	1
SECÇÃO F - CONSTRUÇÃO						
2016	87					
2015	110	81				
2014	99	76	60			
2013	149	124	97	86		
2012	94	64	52	44	40	
2011	129	87	64	51	44	36
SECÇÃO G - COMÉRCIO POR GROSSO E A RETALHO; REPARAÇÃO DE VEÍCULOS AUTOMÓVEIS E MOTOCICLOS						
2016	382					
2015	449	329				
2014	366	280	220			
2013	483	382	311	262		
2012	416	307	231	200	171	
2011	419	308	222	183	155	133

IV.3.1 - Sobrevivência dos nascimentos de Empresas não Financeiras, por forma jurídica e sector de atividade económica
(Continuação)

Ano	NASCIMENTOS - TOTAL					
	Empresas	Sobreviventes ao fim de:				
		1 ano	2 anos	3 anos	4 anos	5 anos
N.º	N.º	N.º	N.º	N.º	N.º	
SECÇÃO H - TRANSPORTES E ARMAZENAGEM						
2016	49					
2015	38	32				
2014	37	32	31			
2013	63	59	53	51		
2012	48	40	37	32	29	
2011	41	33	29	25	21	21
SECÇÃO I - ALOJAMENTO, RESTAURAÇÃO E SIMILARES						
2016	550					
2015	523	435				
2014	391	296	228			
2013	362	298	234	206		
2012	257	192	152	130	99	
2011	277	223	163	128	103	89
SECÇÃO J - ATIVIDADES DE INFORMAÇÃO E DE COMUNICAÇÃO						
2016	49					
2015	40	33				
2014	43	33	23			
2013	42	36	32	27		
2012	40	23	18	17	15	
2011	42	21	15	11	6	6
SECÇÃO L - ATIVIDADES IMOBILIÁRIAS						
2016	94					
2015	80	69				
2014	40	33	29			
2013	55	42	35	30		
2012	63	44	38	33	30	
2011	64	49	39	31	26	23
SECÇÃO M - ATIVIDADES DE CONSULTORIA, CIENTÍFICAS, TÉCNICAS E SIMILARES						
2016	283					
2015	267	186				
2014	247	167	130			
2013	201	147	113	92		
2012	200	126	96	82	68	
2011	216	141	105	81	67	55

IV.3.1 - Sobrevivência dos nascimentos de Empresas não Financeiras, por forma jurídica e sector de atividade económica (Continuação)

Ano	NASCIMENTOS - TOTAL					
	Empresas	Sobreviventes ao fim de:				
		1 ano	2 anos	3 anos	4 anos	5 anos
N.º	N.º	N.º	N.º	N.º	N.º	
SECÇÃO N - ATIVIDADES ADMINISTRATIVAS E DOS SERVIÇOS DE APOIO						
2016	1 247					
2015	1 162	764				
2014	1 003	667	418			
2013	1 025	665	425	289		
2012	803	520	311	231	183	
2011	838	534	292	221	162	124
SECÇÃO P - EDUCAÇÃO						
2016	137					
2015	168	95				
2014	161	91	58			
2013	181	117	83	66		
2012	164	99	62	46	37	
2011	208	122	78	59	42	29
SECÇÃO Q - ATIVIDADES DE SAÚDE HUMANA E APOIO SOCIAL						
2016	222					
2015	231	194				
2014	217	176	144			
2013	182	152	100	87		
2012	143	113	83	72	60	
2011	226	193	144	114	95	82
SECÇÃO R - ATIVIDADES ARTÍSTICAS, DE ESPETÁCULOS, DESPORTIVAS E RECREATIVAS						
2016	152					
2015	167	106				
2014	145	101	74			
2013	132	93	73	61		
2012	91	72	45	37	33	
2011	116	72	49	34	25	24
SECÇÃO S - OUTRAS ATIVIDADES DE SERVIÇOS						
2016	130					
2015	152	114				
2014	129	105	86			
2013	127	105	82	71		
2012	129	104	77	65	53	
2011	137	96	63	53	45	39

Fonte: INE, Sistema de Contas Integradas das Empresas (SCIE)

IV.3.2 - Sobrevivência dos nascimentos de Empresas não Financeiras, por forma jurídica e sector de atividade económica (com pelo menos 1 pessoa ao serviço remunerada)
(Continua)

Ano	NASCIMENTOS - COM PELO MENOS 1 PESSOA AO SERVIÇO REMUNERADA					
	Empresas	Sobreviventes ao fim de:				
		1 ano	2 anos	3 anos	4 anos	5 anos
	N.º	N.º	N.º	N.º	N.º	N.º
TOTAL						
2016	702					
2015	781	663				
2014	745	622	509			
2013	749	640	520	451		
2012	620	523	441	369	317	
2011	704	571	452	361	309	270
FORMA JURÍDICA						
Empresas individuais						
2016	166					
2015	164	126				
2014	176	126	93			
2013	179	139	97	81		
2012	134	91	74	50	36	
2011	167	113	82	57	49	39
Sociedades						
2016	536					
2015	617	537				
2014	569	496	416			
2013	570	501	423	370		
2012	486	432	367	319	281	
2011	537	458	370	304	260	231
SECTOR DE ATIVIDADE ECONÓMICA						
SECÇÃO A - AGRICULTURA, PRODUÇÃO ANIMAL, CAÇA, FLORESTA E PESCA						
2016	20					
2015	28	22				
2014	25	18	15			
2013	28	24	18	16		
2012	11	10	9	7	6	
2011	19	15	15	15	12	9
SECÇÃO B - INDÚSTRIAS EXTRATIVAS						
2016	0					
2015	1	1				
2014	0	0	0			
2013	0	0	0	0		
2012	0	0	0	0	0	
2011	1	1	0	0	0	0

IV.3.2 - Sobrevivência dos nascimentos de Empresas não Financeiras, por forma jurídica e sector de atividade económica (com pelo menos 1 pessoa ao serviço remunerada)
(Continuação)

Ano	NASCIMENTOS - COM PELO MENOS 1 PESSOA AO SERVIÇO REMUNERADA					
	Empresas	Sobreviventes ao fim de:				
		1 ano	2 anos	3 anos	4 anos	5 anos
	N.º	N.º	N.º	N.º	N.º	N.º
SECÇÃO C - INDÚSTRIAS TRANSFORMADORAS						
2016	28					
2015	35	30				
2014	29	24	22			
2013	30	25	20	18		
2012	31	30	26	25	21	
2011	22	19	15	14	11	11
SECÇÃO D - ELETRICIDADE, GÁS, VAPOR, ÁGUA QUENTE E FRIA E AR FRIO						
2016	0					
2015	1	1				
2014	0	0	0			
2013	0	0	0	0		
2012	0	0	0	0	0	
2011	0	0	0	0	0	0
SECÇÃO E - CAPTAÇÃO, TRATAMENTO E DISTRIBUIÇÃO DE ÁGUA; SANEAMENTO, GESTÃO DE RESÍDUOS E DESPOLIÇÃO						
2016	2					
2015	0	0				
2014	4	4	2			
2013	1	1	1	1		
2012	0	0	0	0	0	
2011	3	2	2	2	2	2
SECÇÃO F - CONSTRUÇÃO						
2016	54					
2015	56	49				
2014	58	46	38			
2013	59	45	34	31		
2012	41	33	25	22	20	
2011	71	61	44	37	32	28
SECÇÃO G - COMÉRCIO POR GROSSO E A RETALHO; REPARAÇÃO DE VEÍCULOS AUTOMÓVEIS E MOTOCICLOS						
2016	170					
2015	189	164				
2014	170	150	122			
2013	188	163	144	129		
2012	163	141	118	105	95	
2011	180	140	109	91	84	69

IV.3.2 - Sobrevivência dos nascimentos de Empresas não Financeiras, por forma jurídica e sector de atividade económica (com pelo menos 1 pessoa ao serviço remunerada)
(Continuação)

Ano	NASCIMENTOS - COM PELO MENOS 1 PESSOA AO SERVIÇO REMUNERADA					
	Empresas	Sobreviventes ao fim de:				
		1 ano	2 anos	3 anos	4 anos	5 anos
	N.º	N.º	N.º	N.º	N.º	N.º
SECÇÃO H - TRANSPORTES E ARMAZENAGEM						
2016	36					
2015	25	23				
2014	20	16	13			
2013	31	28	22	18		
2012	36	35	31	27	26	
2011	24	19	17	13	12	12
SECÇÃO I - ALOJAMENTO, RESTAURAÇÃO E SIMILARES						
2016	152					
2015	202	167				
2014	209	163	128			
2013	190	165	128	105		
2012	141	111	91	65	50	
2011	178	144	107	80	64	54
SECÇÃO J - ATIVIDADES DE INFORMAÇÃO E DE COMUNICAÇÃO						
2016	17					
2015	23	19				
2014	20	18	13			
2013	15	12	9	7		
2012	16	13	12	8	8	
2011	15	10	9	6	3	3
SECÇÃO L - ATIVIDADES IMOBILIÁRIAS						
2016	42					
2015	33	29				
2014	18	17	12			
2013	26	16	11	9		
2012	24	18	17	12	11	
2011	34	27	20	14	12	11
SECÇÃO M - ATIVIDADES DE CONSULTORIA, CIENTÍFICAS, TÉCNICAS E SIMILARES						
2016	55					
2015	53	44				
2014	64	56	47			
2013	54	47	40	36		
2012	49	41	33	30	24	
2011	49	43	37	29	26	25

IV.3.2 - Sobrevivência dos nascimentos de Empresas não Financeiras, por forma jurídica e sector de atividade económica (com pelo menos 1 pessoa ao serviço remunerada)
(Continuação)

Ano	NASCIMENTOS - COM PELO MENOS 1 PESSOA AO SERVIÇO REMUNERADA					
	Empresas	Sobreviventes ao fim de:				
		1 ano	2 anos	3 anos	4 anos	5 anos
	N.º	N.º	N.º	N.º	N.º	N.º
SECÇÃO N - ATIVIDADES ADMINISTRATIVAS E DOS SERVIÇOS DE APOIO						
2016	29					
2015	27	22				
2014	30	28	25			
2013	29	26	22	19		
2012	23	19	15	12	11	
2011	20	16	15	12	12	10
SECÇÃO P - EDUCAÇÃO						
2016	2					
2015	2	1				
2014	8	5	4			
2013	8	7	7	7		
2012	2	2	2	2	2	
2011	3	2	2	2	2	2
SECÇÃO Q - ATIVIDADES DE SAÚDE HUMANA E APOIO SOCIAL						
2016	26					
2015	31	27				
2014	31	26	24			
2013	15	13	12	11		
2012	20	18	18	16	14	
2011	24	23	23	18	17	16
SECÇÃO R - ATIVIDADES ARTÍSTICAS, DE ESPETÁCULOS, DESPORTIVAS E RECREATIVAS						
2016	28					
2015	29	23				
2014	25	22	21			
2013	29	28	21	20		
2012	24	17	15	12	10	
2011	15	11	10	7	6	4
SECÇÃO S - OUTRAS ATIVIDADES DE SERVIÇOS						
2016	41					
2015	46	41				
2014	34	29	23			
2013	46	40	31	24		
2012	39	35	29	26	19	
2011	46	38	27	21	14	14

Fonte: INE, Sistema de Contas Integradas das Empresas (SCIE)

IV.4.1 – Taxa de sobrevivência dos nascimentos de Empresas não Financeiras, por forma jurídica e sector de atividade económica
(Continua)

Ano	TOTAL				
	A 1 ano	A 2 anos	A 3 anos	A 4 anos	5 anos
	%	%	%	%	%
TOTAL					
2016					
2015	73,26				
2014	73,01	55,51			
2013	80,87	66,64	57,95		
2012	73,81	56,40	48,34	41,23	
2011	69,63	47,26	37,54	30,27	25,49
FORMA JURÍDICA					
Empresas individuais					
2016					
2015	70,47				
2014	70,39	51,76			
2013	79,82	65,17	56,40		
2012	70,74	52,41	44,26	37,30	
2011	64,19	39,67	30,69	24,01	19,38
Sociedades					
2016					
2015	85,69				
2014	84,50	71,98			
2013	89,21	78,27	70,22		
2012	87,82	74,62	67,01	59,22	
2011	88,22	73,18	60,93	51,63	46,36
SECTOR DE ATIVIDADE ECONÓMICA					
SECÇÃO A - AGRICULTURA, PRODUÇÃO ANIMAL, CAÇA, FLORESTA E PESCA					
2016					
2015	81,84				
2014	79,62	69,57			
2013	87,64	78,43	71,25		
2012	86,50	78,66	72,62	65,30	
2011	76,62	63,64	62,34	61,04	57,14
SECÇÃO B - INDÚSTRIAS EXTRATIVAS					
2016					
2015	100,00				
2014	0,00	0,00			
2013	100,00	100,00	100,00		
2012	0,00	0,00	0,00	0,00	
2011	100,00	0,00	0,00	0,00	0,00

IV.4.1 – Taxa de sobrevivência dos nascimentos de Empresas não Financeiras, por forma jurídica e sector de atividade económica

(Continuação)

Ano	TOTAL				
	A 1 ano	A 2 anos	A 3 anos	A 4 anos	5 anos
	%	%	%	%	%
SECÇÃO C - INDÚSTRIAS TRANSFORMADORAS					
2016					
2015	81,82				
2014	70,77	56,92			
2013	77,63	61,84	55,26		
2012	79,37	63,49	55,56	46,03	
2011	75,47	58,49	52,83	43,40	37,74
SECÇÃO D - ELETRICIDADE, GÁS, VAPOR, ÁGUA QUENTE E FRIA E AR FRIO					
2016					
2015	75,00				
2014	0,00	0,00			
2013	50,00	50,00	50,00		
2012	100,00	100,00	100,00	0,00	
2011	100,00	100,00	50,00	0,00	0,00
SECÇÃO E - CAPTAÇÃO, TRATAMENTO E DISTRIBUIÇÃO DE ÁGUA; SANEAMENTO, GESTÃO DE RESÍDUOS E DESPOLUIÇÃO					
2016					
2015	0,00				
2014	100,00	66,67			
2013	100,00	50,00	50,00		
2012	100,00	100,00	100,00	100,00	
2011	100,00	50,00	50,00	50,00	50,00
SECÇÃO F - CONSTRUÇÃO					
2016					
2015	73,64				
2014	76,77	60,61			
2013	83,22	65,10	57,72		
2012	68,09	55,32	46,81	42,55	
2011	67,44	49,61	39,53	34,11	27,91
SECÇÃO G - COMÉRCIO POR GROSSO E A RETALHO; REPARAÇÃO DE VEÍCULOS AUTOMÓVEIS E MOTOCICLOS					
2016					
2015	73,27				
2014	76,50	60,11			
2013	79,09	64,39	54,24		
2012	73,80	55,53	48,08	41,11	
2011	73,51	52,98	43,68	36,99	31,74

IV.4.1 – Taxa de sobrevivência dos nascimentos de Empresas não Financeiras, por forma jurídica e sector de atividade económica
(Continuação)

Ano	TOTAL				
	A 1 ano	A 2 anos	A 3 anos	A 4 anos	5 anos
	%	%	%	%	%
SECÇÃO H - TRANSPORTES E ARMAZENAGEM					
2016					
2015	84,21				
2014	86,49	83,78			
2013	93,65	84,13	80,95		
2012	83,33	77,08	66,67	60,42	
2011	80,49	70,73	60,98	51,22	51,22
SECÇÃO I - ALOJAMENTO, RESTAURAÇÃO E SIMILARES					
2016					
2015	83,17				
2014	75,70	58,31			
2013	82,32	64,64	56,91		
2012	74,71	59,14	50,58	38,52	
2011	80,51	58,84	46,21	37,18	32,13
SECÇÃO J - ATIVIDADES DE INFORMAÇÃO E DE COMUNICAÇÃO					
2016					
2015	82,50				
2014	76,74	53,49			
2013	85,71	76,19	64,29		
2012	57,50	45,00	42,50	37,50	
2011	50,00	35,71	26,19	14,29	14,29
SECÇÃO L - ATIVIDADES IMOBILIÁRIAS					
2016					
2015	86,25				
2014	82,50	72,50			
2013	76,36	63,64	54,55		
2012	69,84	60,32	52,38	47,62	
2011	76,56	60,94	48,44	40,63	35,94
SECÇÃO M - ATIVIDADES DE CONSULTORIA, CIENTÍFICAS, TÉCNICAS E SIMILARES					
2016					
2015	69,66				
2014	67,61	52,63			
2013	73,13	56,22	45,77		
2012	63,00	48,00	41,00	34,00	
2011	65,28	48,61	37,50	31,02	25,46

IV.4.1 – Taxa de sobrevivência dos nascimentos de Empresas não Financeiras, por forma jurídica e sector de atividade económica (Continuação)

Ano	TOTAL				
	A 1 ano	A 2 anos	A 3 anos	A 4 anos	5 anos
	%	%	%	%	%
SECÇÃO N - ATIVIDADES ADMINISTRATIVAS E DOS SERVIÇOS DE APOIO					
2016					
2015	65,75				
2014	66,50	41,67			
2013	64,88	41,46	28,20		
2012	64,76	38,73	28,77	22,79	
2011	63,72	34,84	26,37	19,33	14,80
SECÇÃO P - EDUCAÇÃO					
2016					
2015	56,55				
2014	56,52	36,02			
2013	64,64	45,86	36,46		
2012	60,37	37,80	28,05	22,56	
2011	58,65	37,50	28,37	20,19	13,94
SECÇÃO Q - ATIVIDADES DE SAÚDE HUMANA E APOIO SOCIAL					
2016					
2015	83,98				
2014	81,11	66,36			
2013	83,52	54,95	47,80		
2012	79,02	58,04	50,35	41,96	
2011	85,40	63,72	50,44	42,04	36,28
SECÇÃO R - ATIVIDADES ARTÍSTICAS, DE ESPETÁCULOS, DESPORTIVAS E RECREATIVAS					
2016					
2015	63,47				
2014	69,66	51,03			
2013	70,45	55,30	46,21		
2012	79,12	49,45	40,66	36,26	
2011	62,07	42,24	29,31	21,55	20,69
SECÇÃO S - OUTRAS ATIVIDADES DE SERVIÇOS					
2016					
2015	75,00				
2014	81,40	66,67			
2013	82,68	64,57	55,91		
2012	80,62	59,69	50,39	41,09	
2011	70,07	45,99	38,69	32,85	28,47

Fonte: INE, Sistema de Contas Integradas das Empresas (SCIE)

Nota: A taxa de sobrevivência está expressa de acordo com o ano de nascimento da empresa.

IV.4.2 - Taxa de sobrevivência dos nascimentos de Empresas não Financeiras, por forma jurídica e sector de atividade económica (com pelo menos 1 pessoa ao serviço remunerada)
(Continua)

Ano	COM PELO MENOS 1 PESSOA AO SERVIÇO REMUNERADA				
	A 1 ano	A 2 anos	A 3 anos	A 4 anos	A 5 anos
	%	%	%	%	%
TOTAL					
2016					
2015	84,89				
2014	83,49	68,32			
2013	85,45	69,43	60,21		
2012	84,35	71,13	59,52	51,13	
2011	81,11	64,20	51,28	43,89	38,35
FORMA JURÍDICA					
Empresas individuais					
2016					
2015	76,83				
2014	71,59	52,84			
2013	77,65	54,19	45,25		
2012	67,91	55,22	37,31	26,87	
2011	67,66	49,10	34,13	29,34	23,35
Sociedades					
2016					
2015	87,03				
2014	87,17	73,11			
2013	87,89	74,21	64,91		
2012	88,89	75,51	65,64	57,82	
2011	85,29	68,90	56,61	48,42	43,02
SECTOR DE ATIVIDADE ECONÓMICA					
SECÇÃO A - AGRICULTURA, PRODUÇÃO ANIMAL, CAÇA, FLORESTA E PESCA					
2016					
2015	78,57				
2014	72,00	60,00			
2013	85,71	64,29	57,14		
2012	90,91	81,82	63,64	54,55	
2011	78,95	78,95	78,95	63,16	47,37
SECÇÃO B - INDÚSTRIAS EXTRATIVAS					
2016					
2015	100,00				
2014	0,00	0,00			
2013	0,00	0,00	0,00		
2012	0,00	0,00	0,00	0,00	
2011	100,00	0,00	0,00	0,00	0,00

IV.4.2 - Taxa de sobrevivência dos nascimentos de Empresas não Financeiras, por forma jurídica e sector de atividade económica (com pelo menos 1 pessoa ao serviço remunerada)
(Continuação)

Ano	COM PELO MENOS 1 PESSOA AO SERVIÇO REMUNERADA				
	A 1 ano	A 2 anos	A 3 anos	A 4 anos	A 5 anos
	%	%	%	%	%
SECÇÃO C - INDÚSTRIAS TRANSFORMADORAS					
2016					
2015	85,71				
2014	82,76	75,86			
2013	83,33	66,67	60,00		
2012	96,77	83,87	80,65	67,74	
2011	86,36	68,18	63,64	50,00	50,00
SECÇÃO D - ELETRICIDADE, GÁS, VAPOR, ÁGUA QUENTE E FRIA E AR FRIO					
2016					
2015	100,00				
2014	0,00	0,00			
2013	0,00	0,00	0,00		
2012	0,00	0,00	0,00	0,00	
2011	0,00	0,00	0,00	0,00	0,00
SECÇÃO E - CAPTAÇÃO, TRATAMENTO E DISTRIBUIÇÃO DE ÁGUA; SANEAMENTO, GESTÃO DE RESÍDUOS E DESPOLUIÇÃO					
2016					
2015	0,00				
2014	100,00	50,00			
2013	100,00	100,00	100,00		
2012	0,00	0,00	0,00	0,00	
2011	66,67	66,67	66,67	66,67	66,67
SECÇÃO F - CONSTRUÇÃO					
2016					
2015	87,50				
2014	79,31	65,52			
2013	76,27	57,63	52,54		
2012	80,49	60,98	53,66	48,78	
2011	85,92	61,97	52,11	45,07	39,44
SECÇÃO G - COMÉRCIO POR GROSSO E A RETALHO; REPARAÇÃO DE VEÍCULOS AUTOMÓVEIS E MOTOCICLOS					
2016					
2015	86,77				
2014	88,24	71,76			
2013	86,70	76,60	68,62		
2012	86,50	72,39	64,42	58,28	
2011	77,78	60,56	50,56	46,67	38,33

IV.4.2 - Taxa de sobrevivência dos nascimentos de Empresas não Financeiras, por forma jurídica e sector de atividade económica (com pelo menos 1 pessoa ao serviço remunerada)
(Continuação)

Ano	COM PELO MENOS 1 PESSOA AO SERVIÇO REMUNERADA				
	A 1 ano	A 2 anos	A 3 anos	A 4 anos	A 5 anos
	%	%	%	%	%
SECÇÃO H - TRANSPORTES E ARMAZENAGEM					
2016					
2015	92,00				
2014	80,00	65,00			
2013	90,32	70,97	58,06		
2012	97,22	86,11	75,00	72,22	
2011	79,17	70,83	54,17	50,00	50,00
SECÇÃO I - ALOJAMENTO, RESTAURAÇÃO E SIMILARES					
2016					
2015	82,67				
2014	77,99	61,24			
2013	86,84	67,37	55,26		
2012	78,72	64,54	46,10	35,46	
2011	80,90	60,11	44,94	35,96	30,34
SECÇÃO J - ATIVIDADES DE INFORMAÇÃO E DE COMUNICAÇÃO					
2016					
2015	82,61				
2014	90,00	65,00			
2013	80,00	60,00	46,67		
2012	81,25	75,00	50,00	50,00	
2011	66,67	60,00	40,00	20,00	20,00
SECÇÃO L - ATIVIDADES IMOBILIÁRIAS					
2016					
2015	87,88				
2014	94,44	66,67			
2013	61,54	42,31	34,62		
2012	75,00	70,83	50,00	45,83	
2011	79,41	58,82	41,18	35,29	32,35
SECÇÃO M - ATIVIDADES DE CONSULTORIA, CIENTÍFICAS, TÉCNICAS E SIMILARES					
2016					
2015	83,02				
2014	87,50	73,44			
2013	87,04	74,07	66,67		
2012	83,67	67,35	61,22	48,98	
2011	87,76	75,51	59,18	53,06	51,02

IV.4.2 - Taxa de sobrevivência dos nascimentos de Empresas não Financeiras, por forma jurídica e sector de atividade económica (com pelo menos 1 pessoa ao serviço remunerada)
(Continuação)

Ano	COM PELO MENOS 1 PESSOA AO SERVIÇO REMUNERADA				
	A 1 ano	A 2 anos	A 3 anos	A 4 anos	A 5 anos
	%	%	%	%	%
SECÇÃO N - ATIVIDADES ADMINISTRATIVAS E DOS SERVIÇOS DE APOIO					
2016					
2015	81,48				
2014	93,33	83,33			
2013	89,66	75,86	65,52		
2012	82,61	65,22	52,17	47,83	
2011	80,00	75,00	60,00	60,00	50,00
SECÇÃO P - EDUCAÇÃO					
2016					
2015	50,00				
2014	62,50	50,00			
2013	87,50	87,50	87,50		
2012	100,00	100,00	100,00	100,00	
2011	66,67	66,67	66,67	66,67	66,67
SECÇÃO Q - ATIVIDADES DE SAÚDE HUMANA E APOIO SOCIAL					
2016					
2015	87,10				
2014	83,87	77,42			
2013	86,67	80,00	73,33		
2012	90,00	90,00	80,00	70,00	
2011	95,83	95,83	75,00	70,83	66,67
SECÇÃO R - ATIVIDADES ARTÍSTICAS, DE ESPETÁCULOS, DESPORTIVAS E RECREATIVAS					
2016					
2015	79,31				
2014	88,00	84,00			
2013	96,55	72,41	68,97		
2012	70,83	62,50	50,00	41,67	
2011	73,33	66,67	46,67	40,00	26,67
SECÇÃO S - OUTRAS ATIVIDADES DE SERVIÇOS					
2016					
2015	89,13				
2014	85,29	67,65			
2013	86,96	67,39	52,17		
2012	89,74	74,36	66,67	48,72	
2011	82,61	58,70	45,65	30,43	30,43

Fonte: INE, Sistema de Contas Integradas das Empresas (SCIE)

Nota: A taxa de sobrevivência é calculada de acordo com o ano de nascimento da empresa

IV.5 - Outros indicadores demográficos nas Empresas não Financeiras, por forma jurídica e sector de atividade económica
(Continua)

Ano	TOTAL		COM PELO MENOS 1 PESSOA AO SERVIÇO REMUNERADA	
	Nascimentos líquidos	Taxa de rotação	Nascimentos líquidos	Taxa de rotação
	N.º	%	N.º	%
TOTAL				
2016	154	30,54	//	//
2015	127	31,44	-5	22,20
2014	485	28,57	-5	21,24
2013	3 070	40,17	-40	21,75
2012	-150	32,87	-365	21,93
2011	-779	30,95	-334	22,39
FORMA JURÍDICA				
Empresas individuais				
2016	228	36,63	//	//
2015	158	38,16	-18	32,10
2014	488	34,84	-18	33,48
2013	3 066	52,62	-2	32,76
2012	103	43,51	-106	32,08
2011	-482	39,96	-59	31,17
Sociedades				
2016	-74	17,89	//	//
2015	-31	17,97	13	20,41
2014	-3	16,57	13	18,96
2013	4	17,08	-38	19,73
2012	-253	17,27	-259	20,00
2011	-297	18,26	-275	20,70
SECTOR DE ATIVIDADE ECONÓMICA				
SECÇÃO A - AGRICULTURA, PRODUÇÃO ANIMAL, CAÇA, FLORESTA E PESCA				
2016	-134	21,01	//	//
2015	-56	20,24	8	28,57
2014	287	23,56	7	27,74
2013	2 719	84,41	20	25,17
2012	666	76,72	1	16,94
2011	22	29,93	4	26,56
SECÇÃO B - INDÚSTRIAS EXTRATIVAS				
2016	-3	17,65	//	//
2015	1	5,88	1	11,11
2014	-1	5,26	-1	11,11
2013	1	15,00	-1	10,00
2012	-3	13,64	-3	21,43
2011	1	4,55	-1	18,75

IV.5 - Outros indicadores demográficos nas Empresas não Financeiras, por forma jurídica e sector de atividade económica
(Continuação)

Ano	TOTAL		COM PELO MENOS 1 PESSOA AO SERVIÇO REMUNERADA	
	Nascimentos líquidos	Taxa de rotação	Nascimentos líquidos	Taxa de rotação
	N.º	%	N.º	%
SECÇÃO C - INDÚSTRIAS TRANSFORMADORAS				
2016	-15	20,62	//	//
2015	-12	21,02	-2	17,06
2014	-16	20,77	-13	16,59
2013	5	20,76	-3	14,72
2012	-56	23,85	-21	18,24
2011	-52	19,58	-35	16,29
SECÇÃO D - ELETRICIDADE, GÁS, VAPOR, ÁGUA QUENTE E FRIA E AR FRIO				
2016	38	79,31	//	//
2015	3	33,33	1	33,33
2014	-2	16,67	0	0,00
2013	0	25,00	0	0,00
2012	-1	18,75	0	0,00
2011	0	25,00	-1	33,33
SECÇÃO E - CAPTAÇÃO, TRATAMENTO E DISTRIBUIÇÃO DE ÁGUA; SANEAMENTO, GESTÃO DE RESÍDUOS E DESPOLUIÇÃO				
2016	0	33,33	//	//
2015	-2	9,52	-4	23,53
2014	2	18,18	4	25,00
2013	2	9,09	0	13,33
2012	-5	26,92	-1	6,67
2011	-1	17,86	2	25,00
SECÇÃO F - CONSTRUÇÃO				
2016	-39	19,35	//	//
2015	-35	22,43	-17	19,43
2014	-51	20,80	-30	21,10
2013	-30	24,98	-51	22,65
2012	-160	24,30	-106	22,60
2011	-213	27,77	-105	25,36
SECÇÃO G - COMÉRCIO POR GROSSO E A RETALHO; REPARAÇÃO DE VEÍCULOS AUTOMÓVEIS E MOTOCICLOS				
2016	-34	22,53	//	//
2015	-17	25,60	-6	20,04
2014	-43	21,62	-12	18,37
2013	-7	25,98	-36	21,04
2012	-190	26,37	-98	20,83
2011	-165	24,73	-112	21,62

IV.5 - Outros indicadores demográficos nas Empresas não Financeiras, por forma jurídica e sector de atividade económica
(Continuação)

Ano	TOTAL		COM PELO MENOS 1 PESSOA AO SERVIÇO REMUNERADA	
	Nascimentos líquidos	Taxa de rotação	Nascimentos líquidos	Taxa de rotação
	N.º	%	N.º	%
SECÇÃO H - TRANSPORTES E ARMAZENAGEM				
2016	-45	16,47	//	//
2015	-22	11,30	-25	13,02
2014	-32	11,65	-26	11,00
2013	-2	13,31	-31	14,62
2012	-32	13,13	-19	13,73
2011	-25	10,70	-22	10,40
SECÇÃO I - ALOJAMENTO, RESTAURAÇÃO E SIMILARES				
2016	192	32,32	//	//
2015	194	33,76	1	28,68
2014	105	29,54	33	27,84
2013	115	28,26	32	26,11
2012	-93	28,26	-68	26,04
2011	-24	26,13	-8	26,09
SECÇÃO J - ATIVIDADES DE INFORMAÇÃO E DE COMUNICAÇÃO				
2016	6	34,85	//	//
2015	-5	33,33	9	33,94
2014	16	28,81	4	34,95
2013	13	31,00	6	26,09
2012	4	33,78	6	29,21
2011	-21	43,03	-4	37,36
SECÇÃO L - ATIVIDADES IMOBILIÁRIAS				
2016	18	23,42	//	//
2015	23	20,24	6	29,85
2014	-16	15,02	-11	23,74
2013	-16	18,86	-8	28,17
2012	-32	22,22	-29	31,95
2011	-39	22,30	-7	29,30
SECÇÃO M - ATIVIDADES DE CONSULTORIA, CIENTÍFICAS, TÉCNICAS E SIMILARES				
2016	14	28,68	//	//
2015	-19	29,70	-2	20,93
2014	40	25,15	19	21,41
2013	-18	23,54	1	21,36
2012	-89	26,02	-5	20,12
2011	-122	27,40	-14	21,50

IV.5 - Outros indicadores demográficos nas Empresas não Financeiras, por forma jurídica e sector de atividade económica
(Continuação)

Ano	TOTAL		COM PELO MENOS 1 PESSOA AO SERVIÇO REMUNERADA	
	Nascimentos líquidos	Taxa de rotação	Nascimentos líquidos	Taxa de rotação
	N.º	%	N.º	%
SECÇÃO N - ATIVIDADES ADMINISTRATIVAS E DOS SERVIÇOS DE APOIO				
2016	120	58,43	//	//
2015	105	58,67	4	21,01
2014	178	53,64	10	21,28
2013	255	56,73	7	22,47
2012	-15	54,80	-9	24,12
2011	-12	56,14	-10	20,92
SECÇÃO P - EDUCAÇÃO				
2016	-10	34,42	//	//
2015	-91	46,51	-2	8,57
2014	-65	40,06	-2	23,08
2013	-4	37,89	7	13,04
2012	-54	37,71	-6	14,71
2011	-74	43,25	-9	18,75
SECÇÃO Q - ATIVIDADES DE SAÚDE HUMANA E APOIO SOCIAL				
2016	13	24,63	//	//
2015	50	24,64	8	18,75
2014	33	24,71	15	17,22
2013	17	22,16	-5	13,31
2012	-17	19,60	6	12,93
2011	50	25,28	3	16,92
SECÇÃO R - ATIVIDADES ARTÍSTICAS, DE ESPETÁCULOS, DESPORTIVAS E RECREATIVAS				
2016	16	32,58	//	//
2015	11	38,54	13	30,82
2014	35	32,69	4	33,33
2013	20	31,90	14	35,20
2012	-21	27,88	6	36,21
2011	-38	33,37	3	25,47
SECÇÃO S - OUTRAS ATIVIDADES DE SERVIÇOS				
2016	17	26,05	//	//
2015	-1	32,34	2	28,85
2014	15	26,10	-6	24,26
2013	0	26,65	8	27,18
2012	-52	30,82	-19	30,50
2011	-66	31,16	-18	31,70

Fonte: INE, Sistema de Contas Integradas das Empresas (SCIE)

IV.6 - Taxa de natalidade, de sobrevivência e de mortalidade das Empresas não Financeiras por dimensão
(Continua)

Ano	Empresas	Pessoal ao serviço	Taxa de natalidade	Taxa de sobrevivência de acordo com o ano de nascimento da empresa	Taxa de sobrevivência das empresas dos ramos de atividade internacionalizáveis de acordo com o ano de nascimento da empresa	Taxa de mortalidade	
	N.º	N.º	%	%	%	%	
TOTAL							
2016		25 108	64 881	15,58	x	x	14,96 E
2015	Rc	24 361	62 293	15,98	x	x	15,46 Pb
2014	Rc	23 662	61 385	15,31	55,51	54,61	13,26
2013		23 174	61 409	26,71	66,64	68,47	13,46
2012		20 483	62 396	16,07	56,40	57,90	16,80
2011		20 923	68 975	13,61	47,26	44,93	17,33
FORMA JURÍDICA							
Empresas individuais							
2016		16 948	17 854	18,99	x	x	17,64 E
2015		16 251	17 191	19,57	x	x	18,60 Pb
2014		15 546	16 527	18,99	51,76	52,06	15,85
2013		15 060	16 133	36,49	65,17	67,83	16,13
2012		12 173	13 458	22,18	52,41	55,48	21,33
2011		12 233	13 682	18,01	39,67	37,64	21,95
Sociedades							
2016		8 160	47 027	8,49	x	x	14,96 E
2015		8 110	45 102	8,79	x	x	9,17 Pb
2014		8 116	44 858	8,27	71,98	69,59	8,30
2013		8 114	45 276	8,57	78,27	76,58	8,52
2012		8 310	48 938	7,11	74,62	74,23	10,16
2011		8 690	55 293	7,42	73,18	75,48	10,84

IV.6 - Taxa de natalidade, de sobrevivência e de mortalidade das Empresas não Financeiras por dimensão
 (Continuação)

Ano	Empresas	Pessoal ao serviço	Taxa de natalidade	Taxa de sobrevivência de acordo com o ano de nascimento da empresa	Taxa de sobrevivência das empresas dos ramos de atividade internacionalizáveis de acordo com o ano de nascimento da empresa	Taxa de mortalidade
	N.º	N.º	%	%	%	%
DIMENSÃO						
PME						
2016	25 093	58 016	15,59	x	x	14,97 E
2015	24 349	56 153	15,99	x	x	15,47 Pb
2014	23 648	54 632	15,32	55,51	54,61	13,27
2013	23 160	55 566	26,73	66,64	68,47	13,47
2012	20 469	55 998	16,08	56,40	57,90	16,81
2011	20 907	60 456	13,62	47,26	44,93	17,35
Micro						
2016	24 190	34 356	16,13	x	x	15,48 E
2015	23 483	33 300	16,50	x	x	15,95 Pb
2014	22 799	32 508	15,82	55,36	54,45	13,67
2013	22 286	32 290	27,73	66,61	68,44	13,90
2012	19 526	30 369	16,78	56,26	57,80	17,44
2011	19 830	31 877	14,30	47,09	44,83	17,98
Pequenas						
2016	791	14 431	1,01	x	x	1,39 E
2015	754	13 925	2,25	x	x	2,39 Pb
2014	744	13 480	2,02	86,67	100,00	2,96
2013	762	13 836	1,05	87,50	85,71	2,89
2012	821	15 139	1,83	86,67	87,50	3,65
2011	947	17 515	1,37	84,62	80,00	6,12
Médias						
2016	112	9 229	0	x	x	0,89 E
2015	112	8 928	1,79	x	x	2,68 Pb
2014	105	8 644	0,95	100,00	0,00	0,00
2013	112	9 440	0,89	100,00	100,00	0,89
2012	122	10 490	0,00	0,00	0,00	4,10
2011	130	11 064	0,00	0,00	0,00	2,31
Grandes						
2016	15	6 865	0	x	x	0,00 E
2015	12	6 140	0,00	x	x	0,00 Pb
2014	14	6 753	0,00	0,00	0,00	0,00
2013	14	5 843	0,00	0,00	0,00	0,00
2012	14	6 398	0,00	0,00	0,00	0,00
2011	16	8 519	0,00	0,00	0,00	0,00

Fonte: INE, Sistema de Contas Integradas das Empresas (SCIE)



**V. INDICADORES DAS EMPRESAS
NÃO FINANCEIRAS POR MUNICÍPIO,
2011-2016**

V.1 - Indicadores das Empresas não Financeiras por Município (Continua)

Ano	Empresas	Pessoal ao serviço	Volume de negócios	Valor acrescentado bruto	Nascimentos de Empresas	Taxa de natalidade	Mortes de Empresas	Taxa de mortalidade	Taxa de sobrevivência de acordo com o ano de nascimento da empresa	Indicador de concentração do volume de negócios das quatro maiores empresas	Indicador de concentração do valor acrescentado bruto das quatro maiores empresas
	N.º	N.º	10 ³ Euros	10 ³ Euros	N.º	%	N.º	%	%	%	%
TOTAL											
2016	25 108	64 881	4 089 424	1 295 720	3 911	15,58	3 757 E	14,96 E	x	12,10	15,00
2015	24 361	62 293	3 897 567	1 172 505	3 893	15,98	3 766 P ₀	15,46 P ₀	x	13,90	15,41
2014	23 662	61 385	4 054 854	1 197 275	3 623	15,31	3 138	13,26	55,51	16,39	18,65
2013	23 174 Rc	61 409 Rc	3 946 157 Rc	1 123 462 Rc	6 190	26,71	3 120	13,46	66,64	18,69	18,93
2012	20 483 Rc	62 396 Rc	4 191 861 Rc	1 182 790 Rc	3 291	16,07	3 441	16,80	56,40	17,14	21,14
2011	20 923 Rc	68 975 Rc	4 728 614 Rc	1 371 149 Rc	2 848	13,61	3 627	17,33	47,26	13,47	16,09
Calheta											
2016	1 283	2 612	175 075	59 730	209	16,29	184 E	14,34 E	x	68,70	76,37
2015	1 204	2 455	198 470	51 969	182	15,12	151 P ₀	12,54 P ₀	x	74,89	75,43
2014	1 133	2 509	268 526	79 747	158	13,95	119	10,50	63,29	84,36	85,69
2013	1 106 Rc	2 443 Rc	297 498 Rc	66 379 Rc	507	45,84	127	11,48	77,12	87,25	85,60
2012	694 Rc	1 991 Rc	247 828 Rc	91 565 Rc	197	28,39	97	13,98	72,08	85,23	89,21
2011	622 Rc	2 183 Rc	217 619 Rc	73 517 Rc	81	13,02	108	17,36	46,91	77,08	80,23
Câmara de Lobos											
2016	2 580	4 898	210 974	56 048	371	14,38	361 E	13,99 E	x	34,84	28,64
2015	2 538	4 817	192 436	55 676	378	14,89	392 P ₀	15,45 P ₀	x	32,49	34,41
2014	2 494	4 931	184 245	46 623	403	16,16	318	12,75	56,33	30,17	31,43
2013	2 386 Rc	4 896 Rc	171 838 Rc	44 751 Rc	1 070	44,84	287	12,03	71,68	23,64	25,03
2012	1 660 Rc	4 488 Rc	219 897 Rc	73 215 Rc	356	21,45	328	19,76	61,80	30,88	58,36
2011	1 595 Rc	4 882 Rc	245 214 Rc	96 302 Rc	244	15,30	272	17,05	40,57	28,12	49,70
Funchal											
2016	12 397	40 137	2 806 200	955 196	1 924	15,52	1 829 E	14,75 E	x	15,86	18,29
2015	12 030	38 358	2 645 386	861 699	1 936	16,09	1 859 P ₀	15,45 P ₀	x	17,27	20,14
2014	11 645	37 304	2 669 746	840 511	1 720	14,77	1 541	13,23	54,01	18,82	21,94
2013	11 448 Rc	37 549 Rc	2 636 620 Rc	801 289 Rc	2 152	18,80	1 549	13,53	62,31	20,51	22,60
2012	11 113 Rc	39 884 Rc	2 892 041 Rc	804 795 Rc	1 412	12,71	1 732	15,59	51,77	21,87	21,80
2011	11 538 Rc	43 863 Rc	3 289 059 Rc	930 044 Rc	1 456	12,62	1 861	16,13	48,63	18,33	18,66

V.1 - Indicadores das Empresas não Financeiras por Município
 (Continuação)

Ano	Empresas	Pessoal ao serviço	Volume de negócios	Valor acrescentado bruto	Nascimentos de Empresas	Taxa de natalidade	Mortes de Empresas	Taxa de mortalidade	Taxa de sobrevivência de acordo com o ano de nascimento da empresa	Indicador de concentração do volume de negócios das quatro maiores empresas	Indicador de concentração do valor acrescentado bruto das quatro maiores empresas	
	N.º	N.º	10 ³ Euros	10 ³ Euros	N.º	%	N.º	%	%	%	%	
Machico												
2016	1 343	3 108	258 120	52 644	224	16,68	216 E	16,08 E	x	41,12	31,63	
2015	1 346	3 031	250 433	48 001	250	18,57	264 P ₀	19,61 P ₀	x	40,17	32,53	
2014	1 305	3 018	267 740	51 769	194	14,87	193	14,79	50,52	38,48	33,99	
2013	1 285 Rc	3 090 Rc	233 915 Rc	56 483 Rc	258	20,08	176	13,70	58,91	34,08	35,09	
2012	1 296 Rc	3 307 Rc	259 217 Rc	60 869 Rc	168	12,96	266	20,52	40,48	34,57	31,50	
2011	1 399 Rc	3 806 Rc	271 898 Rc	73 831 Rc	187	13,37	249	17,80	48,66	29,20	31,20	
Ponta do Sol												
2016	1 244	1 824	48 784	13 057	170	13,67	149 E	11,98 E	x	23,91	22,46	
2015	1 160	1 751	46 976	11 377	134	11,55	112 P ₀	9,66 P ₀	x	24,48	23,91	
2014	1 154	1 743	45 149	10 405	184	15,94	123	10,66	64,67	26,52	22,82	
2013	1 109 Rc	1 706 Rc	44 437 Rc	9 944 Rc	636	57,35	128	11,54	78,77	28,45	23,71	
2012	563 Rc	1 216 Rc	42 677 Rc	9 671 Rc	132	23,45	93	16,52	68,94	26,20	23,84	
2011	538 Rc	1 301 Rc	50 859 Rc	13 459 Rc	90	16,73	98	18,22	42,22	22,66	23,03	
Porto Moniz												
2016	268	496	15 147	4 343	33	12,31	40 E	14,93 E	x	46,26	36,37	
2015	271	474	11 733	3 940	27	9,96	44 P ₀	16,24 P ₀	x	35,08	35,97	
2014	281	476	10 425	3 414	42	14,95	40	14,23	61,90	33,40	35,21	
2013	292 Rc	485 Rc	13 392 Rc	2 946 Rc	130	44,52	45	15,41	56,15	48,15	35,97	
2012	181 Rc	383 Rc	8 308 Rc	2 673 Rc	53	29,28	22	12,15	66,04	29,86	36,28	
2011	154 Rc	382 Rc	13 253 Rc	4 053 Rc	11	7,14	24	15,58	36,36	40,65	33,13	
Ribeira Brava												
2016	1 040	2 075	73 132	20 274	160	15,38	140 E	13,46 E	x	26,41	20,41	
2015	980	1 975	74 394	19 676	155	15,82	125 P ₀	12,76 P ₀	x	26,24	22,09	
2014	955	1 955	76 297	18 012	157	16,44	125	13,09	63,69	32,20	20,59	
2013	946 Rc	1 971 Rc	69 107 Rc	15 528 Rc	363	38,37	134	14,16	68,60	29,30	18,18	
2012	708 Rc	1 743 Rc	73 570 Rc	15 944 Rc	122	17,23	127	17,94	48,36	31,37	18,11	
2011	731 Rc	1 898 Rc	92 173 Rc	20 382 Rc	98	13,41	134	18,33	54,08	32,65	14,57	

V.1 - Indicadores das Empresas não Financeiras por Município (Continuação)

Ano	Empresas	Pessoal ao serviço	Volume de negócios	Valor acrescentado bruto	Nascimentos de Empresas	Taxa de natalidade	Mortes de Empresas	Taxa de mortalidade	Taxa de sobrevivência de acordo com o ano de nascimento da empresa	Indicador de concentração do volume de negócios das quatro maiores empresas	Indicador de concentração do valor acrescentado bruto das quatro maiores empresas
	N.º	N.º	10 ³ Euros	10 ³ Euros	N.º	%	N.º	%	%	%	%
Santa Cruz											
2016	3 277	6 872	406 600	105 815	590	18,00	581 E	17,73 E	x	22,34	19,84
2015	3 186	6 721	392 616	97 246	602	18,90	577 P ₀	18,11 P ₀	x	24,56	20,18
2014	3 072	6 719	445 214	122 021	560	18,23	489	15,92	51,79	29,99	39,20
2013	2 970 Rc	6 518 Rc	395 400 Rc	104 011 Rc	645	21,72	454	15,29	55,04	26,25	32,84
2012	2 800 Rc	6 664 Rc	359 495 Rc	101 838 Rc	437	15,61	503	17,96	55,15	23,79	34,42
2011	2 967 Rc	7 791 Rc	439 715 Rc	130 316 Rc	477	16,08	583	19,65	45,07	21,56	31,56
Santana											
2016	586	897	26 798	7 589	73	12,46	102 E	17,41 E	x	28,07	31,59
2015	598	880	25 202	6 594	93	15,55	97 P ₀	16,22 P ₀	x	28,80	30,62
2014	574	883	25 806	7 997	86	14,98	62	10,80	62,79	29,96	39,62
2013	568 Rc	865 Rc	26 940 Rc	6 790 Rc	194	34,15	87	15,32	71,13	30,37	32,73
2012	460 Rc	803 Rc	26 903 Rc	6 214 Rc	119	25,87	88	19,13	57,98	30,77	27,23
2011	451 Rc	875 Rc	34 631 Rc	8 830 Rc	57	12,64	99	21,95	47,37	27,28	21,56
São Vicente											
2016	621	1 008	34 990	9 289	74	11,92	89 E	14,33 E	x	34,97	32,45
2015	597	979	30 697	8 109	59	9,88	70 P ₀	11,73 P ₀	x	31,30	28,18
2014	603	986	31 553	7 928	59	9,78	59	9,78	62,71	31,73	29,47
2013	597 Rc	992 Rc	33 234 Rc	8 404 Rc	150	25,13	58	9,72	75,33	33,21	33,54
2012	534 Rc	982 Rc	32 841 Rc	8 722 Rc	221	41,39	89	16,67	74,66	27,70	32,80
2011	383 Rc	901 Rc	40 077 Rc	11 000 Rc	54	14,10	65	16,97	57,41	32,20	38,07
Porto Santo											
2016	469	954	33 605	11 734	83	17,70	66 E	14,07 E	x	38,00	41,63
2015	451	852	29 223	8 218	77	17,07	75 P ₀	16,63 P ₀	x	34,67	33,78
2014	446	861	30 155	8 848	60	13,45	69	15,47	51,67	40,26	41,78
2013	467 Rc	894 Rc	23 777 Rc	6 937 Rc	85	18,20	75	16,06	52,94	28,15	31,04
2012	474 Rc	935 Rc	29 086 Rc	7 283 Rc	74	15,61	96	20,25	47,30	29,61	35,70
2011	545 Rc	1 093 Rc	34 116 Rc	9 416 Rc	93	17,06	134	24,59	45,16	29,09	32,44

Fonte: INE, Sistema de Contas Integradas das Empresas (SCIE)

V.2 - Indicadores das Empresas não Financeiras por sector de atividade económica e Município
 (Continua)

Ano		Empresas	Pessoal ao serviço	Volume de negócios	Valor acrescentado bruto
		N.º	N.º	10 ³ Euros	10 ³ Euros
TOTAL					
2016		25 108	64 881	4 089 424	1 295 720
2015		24 361	62 293	3 897 567	1 172 505
2014	Rc	23 662	61 385	4 054 854	1 197 275
2013	Rc	23 174	61 409	3 946 157	1 123 462
2012	Rc	20 483	62 396	4 191 861	1 182 790
2011	Rc	20 923	68 975	4 728 614	1 371 149
SECTOR DE ATIVIDADE ECONÓMICA					
SECÇÃO A - AGRICULTURA, PRODUÇÃO ANIMAL, CAÇA, FLORESTA E PESCA					
2016		4 645	5 351	66 840	17 151
2015		4 574	5 183	65 233	16 659
2014	Rc	4 528	5 108	61 703	16 626
2013	Rc	4 138	4 938	60 003	14 376
2012	Rc	1 160	1 934	47 575	13 320
2011	Rc	441	1 357	46 063	13 260
SECÇÃO B - INDÚSTRIAS EXTRATIVAS					
2016		17	68	5 995	2 796
2015		17	69	4 360	1 113
2014	Rc	19	71	3 977	1 502
2013	Rc	20	90	4 019	1 596
2012	Rc	22	106	4 520	1 112
2011	Rc	22	124	11 100	3 514
SECÇÃO C - INDÚSTRIAS TRANSFORMADORAS					
2016		674	3 718	229 810	69 484
2015		685	3 744	237 012	67 186
2014	Rc	703	3 780	251 785	63 340
2013	Rc	708	3 910	244 079	65 641
2012	Rc	763	4 456	255 622	68 734
2011	Rc	807	5 193	310 381	90 655
SECÇÃO D - ELETRICIDADE, GÁS, VAPOR, ÁGUA QUENTE E FRIA E AR FRIO					
2016		58	822	176 911	87 999
2015		15	803	191 968	85 870
2014	Rc	12	813	222 601	92 330
2013	Rc	16	831	233 677	98 992
2012	Rc	16	853	254 298	101 899
2011	Rc	16	865	226 871	96 104
SECÇÃO E - CAPTAÇÃO, TRATAMENTO E DISTRIBUIÇÃO DE ÁGUA; SANEAMENTO, GESTÃO DE RESÍDUOS E DESPOLUIÇÃO					
2016		24	890	41 112	22 966
2015		21	859	40 330	23 566
2014	Rc	22	831	40 021	22 137
2013	Rc	22	515	42 109	16 426
2012	Rc	26	577	39 948	13 663
2011	Rc	28	582	38 461	16 803

V.2 - Indicadores das Empresas não Financeiras por sector de atividade económica e Município
(Continuação)

Ano	Empresas		Pessoal ao serviço		Volume de negócios		Valor acrescentado bruto	
		N.º		N.º		10 ³ Euros		10 ³ Euros
SECÇÃO F - CONSTRUÇÃO								
2016		1 101		5 397		382 129		122 468
2015		1 137		5 482		383 870		118 597
2014	Rc	1 197		6 052		501 201		151 581
2013	Rc	1 313		6 344		530 240		140 812
2012	Rc	1 432		7 556		533 048		162 789
2011	Rc	1 696		9 950		683 304		214 262
SECÇÃO G - COMÉRCIO POR GROSSO E A RETALHO; REPARAÇÃO DE VEÍCULOS AUTOMÓVEIS E MOTOCICLOS								
2016		3 542		12 011		1 561 687		221 104
2015		3 574		11 811		1 487 599		201 047
2014	Rc	3 584		11 726		1 545 562		198 225
2013	Rc	3 745		11 947		1 479 146		173 910
2012	Rc	3 875		13 492		1 682 197		185 681
2011	Rc	4 056		15 658		1 920 587		243 965
SECÇÃO H - TRANSPORTES E ARMAZENAGEM								
2016		868		3 039		284 281		146 064
2015		867		2 884		265 689		127 509
2014	Rc	910		3 166		314 219		165 807
2013	Rc	962		3 220		297 372		156 950
2012	Rc	975		3 353		289 179		169 762
2011	Rc	1 000		3 445		292 492		175 908
SECÇÃO I - ALOJAMENTO, RESTAURAÇÃO E SIMILARES								
2016		2 809		13 816		634 408		302 187
2015		2 524		12 666		548 111		248 552
2014	Rc	2 292		11 893		498 633		218 528
2013	Rc	2 155		11 610		465 370		200 964
2012	Rc	2 148		11 547		445 839		195 552
2011	Rc	2 212		12 269		485 414		212 766
SECÇÃO J - ATIVIDADES DE INFORMAÇÃO E DE COMUNICAÇÃO								
2016		264		1 029		91 302		38 883
2015		255		916		93 125		43 354
2014	Rc	243		867		88 536		38 834
2013	Rc	229		837		77 913		36 389
2012	Rc	225		886		80 482		38 183
2011	Rc	244		913		83 988		39 383
SECÇÃO L - ATIVIDADES IMOBILIÁRIAS								
2016		726		1 290		99 075		29 235
2015		677		1 177		97 075		30 602
2014	Rc	639		1 130		66 885		27 745
2013	Rc	668		1 182		77 513		26 679
2012	Rc	711		1 218		113 573		24 309
2011	Rc	749		1 298		135 250		36 302

V.2 - Indicadores das Empresas não Financeiras por sector de atividade económica e Município
 (Continuação)

Ano	Empresas		Pessoal ao serviço		Volume de negócios		Valor acrescentado bruto	
		N.º		N.º		10 ³ Euros		10 ³ Euros
SECÇÃO M - ATIVIDADES DE CONSULTORIA, CIENTÍFICAS, TÉCNICAS E SIMILARES								
2016		1 925		3 299		109 386		66 560
2015		1 862		3 076		99 135		54 668
2014	Rc	1 805		2 978		96 010		54 534
2013	Rc	1 784		3 130		92 340		56 278
2012	Rc	1 879		3 457		99 048		69 337
2011	Rc	2 022		3 728		115 423		78 324
SECÇÃO N - ATIVIDADES ADMINISTRATIVAS E DOS SERVIÇOS DE APOIO								
2016		4 063		6 503		196 477		72 673
2015		3 782		6 109		184 530		67 642
2014	Rc	3 408		5 623		175 169		59 479
2013	Rc	3 164		5 349		167 277		53 130
2012	Rc	2 958		5 264		168 857		56 379
2011	Rc	3 007		5 522		187 791		63 586
SECÇÃO P - EDUCAÇÃO								
2016		825		1 727		17 176		4 650
2015		918		1 850		17 000		3 760
2014	Rc	966		1 939		17 538		3 272
2013	Rc	966		1 891		17 188		2 368
2012	Rc	1 013		2 011		17 073		3 397
2011	Rc	1 133		2 077		18 348		3 766
SECÇÃO Q - ATIVIDADES DE SAÚDE HUMANA E APOIO SOCIAL								
2016		1 750		2 493		94 619		44 752
2015		1 672		2 340		82 053		39 358
2014	Rc	1 623		2 243		82 506		40 311
2013	Rc	1 566		2 382		74 618		37 605
2012	Rc	1 546		2 358		77 898		40 166
2011	Rc	1 590		2 421		84 378		44 243
SECÇÃO R - ATIVIDADES ARTÍSTICAS, DE ESPETÁCULOS, DESPORTIVAS E RECREATIVAS								
2016		884		1 663		62 945		31 116
2015		838		1 561		66 546		27 817
2014	Rc	780		1 431		54 143		27 967
2013	Rc	765		1 404		48 959		26 354
2012	Rc	728		1 384		46 493		27 523
2011	Rc	809		1 470		48 347		26 242
SECÇÃO S - OUTRAS ATIVIDADES DE SERVIÇOS								
2016		933		1 765		35 271		15 633
2015		943		1 763		33 932		15 202
2014	Rc	931		1 734		34 365		15 057
2013	Rc	953		1 829		34 334		14 992
2012	Rc	1 006		1 944		36 213		10 985
2011	Rc	1 091		2 103		40 414		12 067

V.2 - Indicadores das Empresas não Financeiras por sector de atividade económica e Município
(Continuação)

Ano	Empresas		Pessoal ao serviço		Volume de negócios		Valor acrescentado bruto	
		N.º		N.º		10 ³ Euros		10 ³ Euros
Calheta								
2016		1 283		2 612		175 075		59 730
2015		1 204		2 455		198 470		51 969
2014	Rc	1 133		2 509		268 526		79 747
2013	Rc	1 106		2 443		297 498		66 379
2012	Rc	694		1 991		247 828		91 565
2011	Rc	622		2 183		217 619		73 517
SECÇÃO A - AGRICULTURA, PRODUÇÃO ANIMAL, CAÇA, FLORESTA E PESCA								
2016		543		579		4 356		1 446
2015		552		578		4 329		1 577
2014	Rc	569	
2013	Rc	535		563		4 706		1 225
2012	Rc	142		164		4 287		985
2011	Rc	35		50		867		330
SECÇÃO B - INDÚSTRIAS EXTRATIVAS								
2016		0		0		0		0
2015		0		0		0		0
2014	Rc	0		0		0		0
2013	Rc	0		0		0		0
2012	Rc	0		0		0		0
2011	Rc	0		0		0		0
SECÇÃO C - INDÚSTRIAS TRANSFORMADORAS								
2016		20		159		6 945		1 703
2015		24		165		6 898		2 171
2014	Rc	24		168		6 210		1 297
2013	Rc	23		149		4 755		1 160
2012	Rc	25		177		4 723		1 164
2011	Rc	25		174		6 045		1 786
SECÇÃO D - ELETRICIDADE, GÁS, VAPOR, ÁGUA QUENTE E FRIA E AR FRIO								
2016		7		7		12		7
2015		0		0		0		0
2014	Rc	0		0		0		0
2013	Rc	2	
2012	Rc	1	
2011	Rc	1	
SECÇÃO E - CAPTAÇÃO, TRATAMENTO E DISTRIBUIÇÃO DE ÁGUA; SANEAMENTO, GESTÃO DE RESÍDUOS E DESPOLIÇÃO								
2016		0		0		0		0
2015		0		0		0		0
2014	Rc	0		0		0		0
2013	Rc	0		0		0		0
2012	Rc	0		0		0		0
2011	Rc	0		0		0		0

V.2 - Indicadores das Empresas não Financeiras por sector de atividade económica e Município
 (Continuação)

Ano	Empresas		Pessoal ao serviço		Volume de negócios		Valor acrescentado bruto	
		N.º		N.º		10 ³ Euros		10 ³ Euros
SECÇÃO F - CONSTRUÇÃO								
2016		48		691		115 309		44 226
2015		48		659		143 279		36 629
2014	Rc	50		872		223 493		66 719
2013	Rc	51		843		257 014		56 093
2012	Rc	53		841		208 057		80 911
2011	Rc	61		1 058		168 462		58 557
SECÇÃO G - COMÉRCIO POR GROSSO E A RETALHO; REPARAÇÃO DE VEÍCULOS AUTOMÓVEIS E MOTOCICLOS								
2016		114		219		18 378		2 715
2015		109		208		17 315		2 206
2014	Rc	112		203		15 775		1 889
2013	Rc	111		197		15 226		1 950
2012	Rc	125		215		14 614		1 827
2011	Rc	128		221		17 425		2 331
SECÇÃO H - TRANSPORTES E ARMAZENAGEM								
2016		33		47		1 378		-64
2015		32		37		1 825		-83
2014	Rc	29		34		2 431		785
2013	Rc	29		35		1 528		186
2012	Rc	30		35		1 443		477
2011	Rc	34		40		2 209		1 220
SECÇÃO I - ALOJAMENTO, RESTAURAÇÃO E SIMILARES								
2016		269		573		16 606		7 464
2015		211		504		16 202		7 145
2014	Rc	139		362		11 516		5 145
2013	Rc	130		362		9 591		3 816
2012	Rc	114		284		9 478		3 991
2011	Rc	115		343		12 416		5 843
SECÇÃO J - ATIVIDADES DE INFORMAÇÃO E DE COMUNICAÇÃO								
2016		6		7		147		43
2015		3	
2014	Rc	2	
2013	Rc	3		3		111		64
2012	Rc	3		3		130		29
2011	Rc	4		5		260		81
SECÇÃO L - ATIVIDADES IMOBILIÁRIAS								
2016		19		19		5 672		-428
2015		20		20		2 868		-11
2014	Rc	15		15		378		570
2013	Rc	18		18		505		-63
2012	Rc	20	
2011	Rc	17		17		4 971		1 028

V.2 - Indicadores das Empresas não Financeiras por sector de atividade económica e Município
(Continuação)

Ano	Empresas		Pessoal ao serviço		Volume de negócios		Valor acrescentado bruto	
		N.º		N.º		10 ³ Euros		10 ³ Euros
SECÇÃO M - ATIVIDADES DE CONSULTORIA, CIENTÍFICAS, TÉCNICAS E SIMILARES								
2016		26		46		1 266		445
2015		21		41		1 385		560
2014	Rc	24		41		1 122		714
2013	Rc	27		45		715		514
2012	Rc	22		42		1 141		784
2011	Rc	27	
SECÇÃO N - ATIVIDADES ADMINISTRATIVAS E DOS SERVIÇOS DE APOIO								
2016		94		128		3 365		1 165
2015		86		111		2 759		878
2014	Rc	82		103		1 912		554
2013	Rc	71		93		1 822		626
2012	Rc	65		87		1 908		668
2011	Rc	77		101		1 920		656
SECÇÃO P - EDUCAÇÃO								
2016		20		21		128		91
2015		20		21		153		108
2014	Rc	17		18		77		57
2013	Rc	19	
2012	Rc	20		22		82		51
2011	Rc	20		22		80		48
SECÇÃO Q - ATIVIDADES DE SAÚDE HUMANA E APOIO SOCIAL								
2016		30		38		452		332
2015		29		35		416		331
2014	Rc	29		32		309		256
2013	Rc	31		42		622		352
2012	Rc	28		41		643		338
2011	Rc	26		38		559		348
SECÇÃO R - ATIVIDADES ARTÍSTICAS, DE ESPETÁCULOS, DESPORTIVAS E RECREATIVAS								
2016		30		46		814		444
2015		25	
2014	Rc	20		31		554		236
2013	Rc	28		34		517		267
2012	Rc	19		25		376		175
2011	Rc	24		28		377		148
SECÇÃO S - OUTRAS ATIVIDADES DE SERVIÇOS								
2016		24		32		247		142
2015		24		33		263		133
2014	Rc	21		31		284		160
2013	Rc	28		37		294		163
2012	Rc	27		34		296		158
2011	Rc	28		37		417		236

V.2 - Indicadores das Empresas não Financeiras por sector de atividade económica e Município
 (Continuação)

Ano	Empresas		Pessoal ao serviço		Volume de negócios		Valor acrescentado bruto	
		N.º		N.º		10 ³ Euros		10 ³ Euros
Câmara de Lobos								
2016		2 580		4 898		210 974		56 048
2015		2 538		4 817		192 436		55 676
2014	Rc	2 494		4 931		184 245		46 623
2013	Rc	2 386		4 896		171 838		44 751
2012	Rc	1 660		4 488		219 897		73 215
2011	Rc	1 595		4 882		245 214		96 302
SECÇÃO A - AGRICULTURA, PRODUÇÃO ANIMAL, CAÇA, FLORESTA E PESCA								
2016		1 079		1 246		25 064		4 570
2015		1 050		1 210		23 860		4 633
2014	Rc	1 057		1 220		22 482		4 759
2013	Rc	928		1 075		19 754		3 717
2012	Rc	221		340		14 369		2 831
2011	Rc	73		187		11 324		2 614
SECÇÃO B - INDÚSTRIAS EXTRATIVAS								
2016		2	
2015		2	
2014	Rc	2	
2013	Rc	2	
2012	Rc	2	
2011	Rc	2	
SECÇÃO C - INDÚSTRIAS TRANSFORMADORAS								
2016		73		606		42 007		14 241
2015		72		587		36 985		12 775
2014	Rc	71		624		38 423		11 483
2013	Rc	73		651		38 533		12 520
2012	Rc	80		715		42 405		13 787
2011	Rc	87		804		51 543		17 985
SECÇÃO D - ELETRICIDADE, GÁS, VAPOR, ÁGUA QUENTE E FRIA E AR FRIO								
2016		3		3		6		4
2015		1	
2014	Rc	1	
2013	Rc	1	
2012	Rc	1	
2011	Rc	0		0		0		0
SECÇÃO E - CAPTAÇÃO, TRATAMENTO E DISTRIBUIÇÃO DE ÁGUA; SANEAMENTO, GESTÃO DE RESÍDUOS E DESPOLIÇÃO								
2016		0		0		0		0
2015		2	
2014	Rc	2	
2013	Rc	2	
2012	Rc	1	
2011	Rc	1	

V.2 - Indicadores das Empresas não Financeiras por sector de atividade económica e Município
(Continuação)

Ano	Empresas		Pessoal ao serviço		Volume de negócios		Valor acrescentado bruto	
		N.º		N.º		10 ³ Euros		10 ³ Euros
SECÇÃO F - CONSTRUÇÃO								
2016		146		716		45 761		12 614
2015		161		756		40 621		16 908
2014	Rc	169		878		38 572		11 666
2013	Rc	207		971		29 004		9 529
2012	Rc	190		1 166		34 219		6 264
2011	Rc	227		1 492		49 573		16 313
SECÇÃO G - COMÉRCIO POR GROSSO E A RETALHO; REPARAÇÃO DE VEÍCULOS AUTOMÓVEIS E MOTOCICLOS								
2016		302		742		63 201		9 991
2015		308		765		60 986		9 212
2014	Rc	313		750		56 261		7 049
2013	Rc	333		759		53 818		7 426
2012	Rc	336		826		63 366		8 460
2011	Rc	340		851		68 174		9 763
SECÇÃO H - TRANSPORTES E ARMAZENAGEM								
2016		89		147		1 973		1 524
2015		92		147		1 967		1 427
2014	Rc	92		150		2 606		1 333
2013	Rc	102		148		3 122		1 137
2012	Rc	104		183		19 800		33 528
2011	Rc	110		185		23 059		34 482
SECÇÃO I - ALOJAMENTO, RESTAURAÇÃO E SIMILARES								
2016		164		495		18 840		5 973
2015		162		462		16 225		4 645
2014	Rc	157		454		14 010		3 664
2013	Rc	148		438		13 316		3 949
2012	Rc	153		427		12 858		3 626
2011	Rc	157		448		14 580		4 846
SECÇÃO J - ATIVIDADES DE INFORMAÇÃO E DE COMUNICAÇÃO								
2016		9		10		149		64
2015		9		9		167		117
2014	Rc	5		5		124		92
2013	Rc	9		9		136		96
2012	Rc	12		14		132		41
2011	Rc	8		10		162		80
SECÇÃO L - ATIVIDADES IMOBILIÁRIAS								
2016		29	
2015		25		31		1 642		69
2014	Rc	30		72		1 620		748
2013	Rc	33		89		3 935		821
2012	Rc	33		91		22 537		-780
2011	Rc	33		97		13 768		2 712

V.2 - Indicadores das Empresas não Financeiras por sector de atividade económica e Município
 (Continuação)

Ano	Empresas		Pessoal ao serviço		Volume de negócios		Valor acrescentado bruto	
		N.º		N.º		10 ³ Euros		10 ³ Euros
SECÇÃO M - ATIVIDADES DE CONSULTORIA, CIENTÍFICAS, TÉCNICAS E SIMILARES								
2016		62		76		1 532		981
2015		59		71		1 223		731
2014	Rc	55		72		1 108		770
2013	Rc	52		69		1 298		692
2012	Rc	51		69		1 370		807
2011	Rc	59		92		2 922		1 910
SECÇÃO N - ATIVIDADES ADMINISTRATIVAS E DOS SERVIÇOS DE APOIO								
2016		357		405		3 119		2 255
2015		339		375		2 389		1 839
2014	Rc	277		308		2 432		1 607
2013	Rc	251		281		2 154		1 520
2012	Rc	236		276		2 246		1 644
2011	Rc	232		282		2 334		1 623
SECÇÃO P - EDUCAÇÃO								
2016		46		51		433		230
2015		50		55		391		170
2014	Rc	56		63		431		215
2013	Rc	55		63		391		206
2012	Rc	55		60		249		102
2011	Rc	58		77		665		349
SECÇÃO Q - ATIVIDADES DE SAÚDE HUMANA E APOIO SOCIAL								
2016		86		108		1 121		675
2015		80		102		963		622
2014	Rc	84		105		1 107		669
2013	Rc	83		106		996		569
2012	Rc	80		102		1 050		515
2011	Rc	83		109		1 194		723
SECÇÃO R - ATIVIDADES ARTÍSTICAS, DE ESPETÁCULOS, DESPORTIVAS E RECREATIVAS								
2016		55		63		420		274
2015		49		60		288		183
2014	Rc	50		58		298		191
2013	Rc	47		53		312		219
2012	Rc	45		51		289		177
2011	Rc	54		60		492		298
SECÇÃO S - OUTRAS ATIVIDADES DE SERVIÇOS								
2016		78		183		4 550		2 098
2015		77		169		4 367		2 115
2014	Rc	73		155		4 334		2 119
2013	Rc	60		153		4 311		1 991
2012	Rc	60		137		4 078		1 801
2011	Rc	71		158		4 279		2 019

V.2 - Indicadores das Empresas não Financeiras por sector de atividade económica e Município
(Continuação)

Ano	Empresas		Pessoal ao serviço		Volume de negócios		Valor acrescentado bruto	
		N.º		N.º		10 ³ Euros		10 ³ Euros
Funchal								
2016		12 397		40 137		2 806 200		955 196
2015		12 030		38 358		2 645 386		861 699
2014	Rc	11 645		37 304		2 669 746		840 511
2013	Rc	11 448		37 549		2 636 620		801 289
2012	Rc	11 113		39 884		2 892 041		804 795
2011	Rc	11 538		43 863		3 289 059		930 044
SECÇÃO A - AGRICULTURA, PRODUÇÃO ANIMAL, CAÇA, FLORESTA E PESCA								
2016		904		978		6 256		1 972
2015		913		981		5 842		1 660
2014	Rc	866	
2013	Rc	791		1 095		6 573		1 889
2012	Rc	188		492		5 012		1 853
2011	Rc	108		461		4 172		1 285
SECÇÃO B - INDÚSTRIAS EXTRATIVAS								
2016		11		35		3 704		2 406
2015		11		32		1 799		423
2014	Rc	11		31		1 867		914
2013	Rc	11		34		1 787		738
2012	Rc	13		44		2 158		546
2011	Rc	13		45		5 227		1 697
SECÇÃO C - INDÚSTRIAS TRANSFORMADORAS								
2016		297		1 618		85 432		30 539
2015		307		1 690		101 145		31 427
2014	Rc	320		1 666		104 251		29 589
2013	Rc	325		1 789		101 515		29 614
2012	Rc	343		2 132		106 219		30 218
2011	Rc	361		2 393		131 609		41 730
SECÇÃO D - ELETRICIDADE, GÁS, VAPOR, ÁGUA QUENTE E FRIA E AR FRIO								
2016		30		771		158 181		81 714
2015		10		775		171 461		80 760
2014	Rc	9	
2013	Rc	10		805		203 446		91 448
2012	Rc	10		826		221 627		95 750
2011	Rc	10		839		197 663		89 660
SECÇÃO E - CAPTAÇÃO, TRATAMENTO E DISTRIBUIÇÃO DE ÁGUA; SANEAMENTO, GESTÃO DE RESÍDUOS E DESPOLIÇÃO								
2016		15		803		36 307		22 885
2015		13		775		35 402		23 667
2014	Rc	13		757		34 179		22 335
2013	Rc	13		459		37 277		15 242
2012	Rc	18		495		34 226		12 199
2011	Rc	20		485		31 496		14 715

V.2 - Indicadores das Empresas não Financeiras por sector de atividade económica e Município
 (Continuação)

Ano	Empresas		Pessoal ao serviço		Volume de negócios		Valor acrescentado bruto	
		N.º		N.º		10 ³ Euros		10 ³ Euros
SECÇÃO F - CONSTRUÇÃO								
2016		476		2 279		152 849		42 330
2015		489		2 242		129 251		42 307
2014	Rc	520		2 463		164 274		48 071
2013	Rc	547		2 408		157 180		47 445
2012	Rc	604		2 795		186 763		43 358
2011	Rc	700		3 722		310 347		82 003
SECÇÃO G - COMÉRCIO POR GROSSO E A RETALHO; REPARAÇÃO DE VEÍCULOS AUTOMÓVEIS E MOTOCICLOS								
2016		1 942		7 892		1 023 735		153 097
2015		1 961		7 665		966 298		135 227
2014	Rc	1 985		7 726		1 008 150		125 234
2013	Rc	2 051		7 952		1 043 419		124 111
2012	Rc	2 152		9 380		1 255 789		136 377
2011	Rc	2 221		11 200		1 453 197		183 943
SECÇÃO H - TRANSPORTES E ARMAZENAGEM								
2016		399		2 194		247 225		129 581
2015		396		2 089		229 498		112 281
2014	Rc	424		2 075		243 974		128 853
2013	Rc	449		2 132		218 352		118 276
2012	Rc	447		2 179		196 380		96 841
2011	Rc	465		2 245		192 869		99 980
SECÇÃO I - ALOJAMENTO, RESTAURAÇÃO E SIMILARES								
2016		1 304		9 482		480 923		235 577
2015		1 162		8 675		414 403		194 279
2014	Rc	1 062		8 087		376 552		172 489
2013	Rc	996		7 997		354 781		157 048
2012	Rc	985		8 036		338 754		153 171
2011	Rc	1 020		8 438		355 377		159 221
SECÇÃO J - ATIVIDADES DE INFORMAÇÃO E DE COMUNICAÇÃO								
2016		194		887		88 032		36 948
2015		189		789		90 106		41 627
2014	Rc	184		754		85 524		37 361
2013	Rc	166		720		74 519		34 333
2012	Rc	155		761		77 318		36 731
2011	Rc	159		771		80 247		37 822
SECÇÃO L - ATIVIDADES IMOBILIÁRIAS								
2016		551		1 063		85 667		27 420
2015		507		969		87 354		29 437
2014	Rc	481		897		58 810		25 059
2013	Rc	493		917		65 426		25 203
2012	Rc	519		929		85 279		25 064
2011	Rc	548		974		106 339		31 504

V.2 - Indicadores das Empresas não Financeiras por sector de atividade económica e Município
(Continuação)

Ano	Empresas		Pessoal ao serviço		Volume de negócios		Valor acrescentado bruto	
		N.º		N.º		10 ³ Euros		10 ³ Euros
SECÇÃO M - ATIVIDADES DE CONSULTORIA, CIENTÍFICAS, TÉCNICAS E SIMILARES								
2016		1 361		2 538		94 750		57 237
2015		1 326		2 383		86 258		46 661
2014	Rc	1 286		2 292		83 294		46 014
2013	Rc	1 264		2 410		80 914		48 605
2012	Rc	1 344		2 731		87 119		61 690
2011	Rc	1 438		2 925		99 237		67 900
SECÇÃO N - ATIVIDADES ADMINISTRATIVAS E DOS SERVIÇOS DE APOIO								
2016		2 259		4 406		169 398		57 326
2015		2 065		4 129		159 477		53 390
2014	Rc	1 860		3 798		152 769		46 929
2013	Rc	1 742		3 658		146 679		41 834
2012	Rc	1 685		3 715		148 389		44 898
2011	Rc	1 665		3 849		164 128		50 684
SECÇÃO P - EDUCAÇÃO								
2016		495		1 224		13 496		2 607
2015		549		1 306		13 692		2 113
2014	Rc	569		1 364		14 156		1 178
2013	Rc	566		1 301		14 131		576
2012	Rc	601		1 374		13 839		1 367
2011	Rc	671		1 360		14 252		1 304
SECÇÃO Q - ATIVIDADES DE SAÚDE HUMANA E APOIO SOCIAL								
2016		1 142		1 796		83 354		37 792
2015		1 114		1 699		72 060		33 240
2014	Rc	1 077		1 621		73 128		34 632
2013	Rc	1 035		1 748		65 085		32 119
2012	Rc	1 027		1 735		67 582		34 190
2011	Rc	1 041		1 788		74 238		37 832
SECÇÃO R - ATIVIDADES ARTÍSTICAS, DE ESPETÁCULOS, DESPORTIVAS E RECREATIVAS								
2016		507		1 189		56 165		27 616
2015		491		1 126		61 070		25 065
2014	Rc	451		1 024		48 933		25 483
2013	Rc	441		1 004		44 150		24 250
2012	Rc	437		1 023		42 256		25 621
2011	Rc	473		1 064		43 037		23 802
SECÇÃO S - OUTRAS ATIVIDADES DE SERVIÇOS								
2016		510		982		20 726		8 149
2015		527		1 033		20 270		8 134
2014	Rc	527		1 032		21 085		8 541
2013	Rc	548		1 120		21 385		8 558
2012	Rc	585		1 237		23 332		4 921
2011	Rc	625		1 304		25 625		4 962

V.2 - Indicadores das Empresas não Financeiras por sector de atividade económica e Município
 (Continuação)

Ano	Empresas		Pessoal ao serviço		Volume de negócios		Valor acrescentado bruto	
		N.º		N.º		10 ³ Euros		10 ³ Euros
Machico								
2016		1 343		3 108		258 120		52 644
2015		1 346		3 031		250 433		48 001
2014	Rc	1 305		3 018		267 740		51 769
2013	Rc	1 285		3 090		233 915		56 483
2012	Rc	1 296		3 307		259 217		60 869
2011	Rc	1 399		3 806		271 898		73 831
SECÇÃO A - AGRICULTURA, PRODUÇÃO ANIMAL, CAÇA, FLORESTA E PESCA								
2016		167		331		4 522		1 724
2015		147		297		4 355		1 654
2014	Rc	142		300		5 253		2 251
2013	Rc	123		261		4 701		1 892
2012	Rc	54		188		5 688		2 547
2011	Rc	50		207		5 409		2 421
SECÇÃO B - INDÚSTRIAS EXTRATIVAS								
2016		0		0		0		0
2015		0		0		0		0
2014	Rc	0		0		0		0
2013	Rc	1	
2012	Rc	1	
2011	Rc	1	
SECÇÃO C - INDÚSTRIAS TRANSFORMADORAS								
2016		64		346		31 725		7 699
2015		58		315		28 438		6 488
2014	Rc	70		375		39 451		7 983
2013	Rc	67		388		38 666		8 441
2012	Rc	79		422		41 887		10 182
2011	Rc	75		537		44 534		11 037
SECÇÃO D - ELETRICIDADE, GÁS, VAPOR, ÁGUA QUENTE E FRIA E AR FRIO								
2016		2	
2015		2	
2014	Rc	2	
2013	Rc	2	
2012	Rc	2	
2011	Rc	2	
SECÇÃO E - CAPTAÇÃO, TRATAMENTO E DISTRIBUIÇÃO DE ÁGUA; SANEAMENTO, GESTÃO DE RESÍDUOS E DESPOLIÇÃO								
2016		4	
2015		3	
2014	Rc	4		50		4 911		-467
2013	Rc	4		47		4 353		1 144
2012	Rc	5		77		5 261		1 389
2011	Rc	5		92		6 707		2 015

V.2 - Indicadores das Empresas não Financeiras por sector de atividade económica e Município
(Continuação)

Ano	Empresas		Pessoal ao serviço		Volume de negócios		Valor acrescentado bruto	
		N.º		N.º		10 ³ Euros		10 ³ Euros
SECÇÃO F - CONSTRUÇÃO								
2016		94		525		23 189		8 168
2015		98		559		24 019		8 009
2014	Rc	114		506		21 491		9 325
2013	Rc	116		605		29 043		11 461
2012	Rc	152		798		49 385		14 115
2011	Rc	182		979		46 797		17 717
SECÇÃO G - COMÉRCIO POR GROSSO E A RETALHO; REPARAÇÃO DE VEÍCULOS AUTOMÓVEIS E MOTOCICLOS								
2016		211		543		140 233		10 694
2015		233		518		135 644		11 130
2014	Rc	230		546		134 993		10 926
2013	Rc	231		523		92 864		8 278
2012	Rc	252		564		91 262		8 781
2011	Rc	271		632		100 123		10 892
SECÇÃO H - TRANSPORTES E ARMAZENAGEM								
2016		66		100		10 748		7 259
2015		67		100		10 374		6 913
2014	Rc	66		101		10 907		7 237
2013	Rc	73		112		11 897		9 116
2012	Rc	76		117		11 644		8 722
2011	Rc	77		115		12 601		11 619
SECÇÃO I - ALOJAMENTO, RESTAURAÇÃO E SIMILARES								
2016		202		457		13 387		4 645
2015		200		446		12 021		3 379
2014	Rc	188		427		10 291		2 196
2013	Rc	172		420		11 072		2 649
2012	Rc	186		398		9 629		2 687
2011	Rc	200		438		12 960		4 475
SECÇÃO J - ATIVIDADES DE INFORMAÇÃO E DE COMUNICAÇÃO								
2016		7		9		241		99
2015		7		9		269		47
2014	Rc	6		8		384		86
2013	Rc	4		8		254		162
2012	Rc	5		9		266		126
2011	Rc	8		11		407		206
SECÇÃO L - ATIVIDADES IMOBILIÁRIAS								
2016		20		20		325		65
2015		21		21		65		43
2014	Rc	19		19		160		30
2013	Rc	26		26		204		106
2012	Rc	31		31		355		149
2011	Rc	33		33		439		197

V.2 - Indicadores das Empresas não Financeiras por sector de atividade económica e Município
 (Continuação)

Ano	Empresas		Pessoal ao serviço		Volume de negócios		Valor acrescentado bruto	
		N.º		N.º		10 ³ Euros		10 ³ Euros
SECÇÃO M - ATIVIDADES DE CONSULTORIA, CIENTÍFICAS, TÉCNICAS E SIMILARES								
2016		64		110		2 385		1 710
2015		65		105		2 089		1 241
2014	Rc	66		115		2 751		1 779
2013	Rc	67		115		2 569		1 702
2012	Rc	68		115		2 456		1 613
2011	Rc	76		125		2 653		1 797
SECÇÃO N - ATIVIDADES ADMINISTRATIVAS E DOS SERVIÇOS DE APOIO								
2016		199		208		2 620		932
2015		208		213		2 718		959
2014	Rc	179		186		1 973		771
2013	Rc	173		175		1 387		606
2012	Rc	158		177		1 836		914
2011	Rc	158		188		2 769		1 143
SECÇÃO P - EDUCAÇÃO								
2016		34		60		277		150
2015		40		67		298		145
2014	Rc	37	
2013	Rc	37		76		375		236
2012	Rc	40		81		407		301
2011	Rc	55		102		497		312
SECÇÃO Q - ATIVIDADES DE SAÚDE HUMANA E APOIO SOCIAL								
2016		103		116		2 023		1 047
2015		96		108		1 793		819
2014	Rc	87		97		1 560		819
2013	Rc	91		116		1 793		827
2012	Rc	79		103		1 826		849
2011	Rc	80		91		1 493		787
SECÇÃO R - ATIVIDADES ARTÍSTICAS, DE ESPETÁCULOS, DESPORTIVAS E RECREATIVAS								
2016		46		59		992		488
2015		39		53		835		410
2014	Rc	31		44		948		320
2013	Rc	33		48		1 019		274
2012	Rc	33		41		858		221
2011	Rc	41		45		915		298
SECÇÃO S - OUTRAS ATIVIDADES DE SERVIÇOS								
2016		60		148		4 002		2 402
2015		62		146		3 737		2 306
2014	Rc	64		149		3 697		2 044
2013	Rc	65		146		3 486		1 994
2012	Rc	75		155		3 627		1 948
2011	Rc	85		174		4 108		2 311

V.2 - Indicadores das Empresas não Financeiras por sector de atividade económica e Município
(Continuação)

Ano	Empresas		Pessoal ao serviço		Volume de negócios		Valor acrescentado bruto	
		N.º		N.º		10 ³ Euros		10 ³ Euros
Ponta do Sol								
2016		1 244		1 824		48 784		13 057
2015		1 160		1 751		46 976		11 377
2014	Rc	1 154		1 743		45 149		10 405
2013	Rc	1 109		1 706		44 437		9 944
2012	Rc	563		1 216		42 677		9 671
2011	Rc	538		1 301		50 859		13 459
SECÇÃO A - AGRICULTURA, PRODUÇÃO ANIMAL, CAÇA, FLORESTA E PESCA								
2016		746		765		5 311		1 901
2015		716		738		4 369		1 461
2014	Rc	694		706		3 967		1 295
2013	Rc	617		628		3 174		978
2012	Rc	95		108		1 647		504
2011	Rc	31		62		1 546		326
SECÇÃO B - INDÚSTRIAS EXTRATIVAS								
2016		1	
2015		1	
2014	Rc	3		16		1 325		164
2013	Rc	3		16		1 177		240
2012	Rc	1	
2011	Rc	1	
SECÇÃO C - INDÚSTRIAS TRANSFORMADORAS								
2016		24		64		2 436		691
2015		23		63		2 888		847
2014	Rc	23		70		2 868		732
2013	Rc	25		81		2 328		637
2012	Rc	25		78		2 536		592
2011	Rc	25		91		4 217		1 240
SECÇÃO D - ELETRICIDADE, GÁS, VAPOR, ÁGUA QUENTE E FRIA E AR FRIO								
2016		7		7		15		12
2015		0		0		0		0
2014	Rc	0		0		0		0
2013	Rc	0		0		0		0
2012	Rc	0		0		0		0
2011	Rc	0		0		0		0
SECÇÃO E - CAPTAÇÃO, TRATAMENTO E DISTRIBUIÇÃO DE ÁGUA; SANEAMENTO, GESTÃO DE RESÍDUOS E DESPOLIÇÃO								
2016		1	
2015		0		0		0		0
2014	Rc	0		0		0		0
2013	Rc	0		0		0		0
2012	Rc	0		0		0		0
2011	Rc	0		0		0		0

V.2 - Indicadores das Empresas não Financeiras por sector de atividade económica e Município
 (Continuação)

Ano	Empresas		Pessoal ao serviço		Volume de negócios		Valor acrescentado bruto	
		N.º		N.º	10 ³ Euros	10 ³ Euros		10 ³ Euros
SECÇÃO F - CONSTRUÇÃO								
2016		51		226	7 830			2 875
2015		48		222	7 890			2 216
2014	Rc	45		221	5 719			2 170
2013	Rc	68		278	7 565			2 458
2012	Rc	57		295	7 361			2 539
2011	Rc	70		350	9 240			3 174
SECÇÃO G - COMÉRCIO POR GROSSO E A RETALHO; REPARAÇÃO DE VEÍCULOS AUTOMÓVEIS E MOTOCICLOS								
2016		103		228	19 790			2 784
2015		102		245	19 676			2 236
2014	Rc	112		234	20 805			2 192
2013	Rc	134		241	20 925			2 094
2012	Rc	118		241	20 725			2 028
2011	Rc	134		255	18 541			2 361
SECÇÃO H - TRANSPORTES E ARMAZENAGEM								
2016		26		32	842			217
2015		26		33	762			252
2014	Rc	26		32	826			-250
2013	Rc	28		37	726			223
2012	Rc	25		35	634			274
2011	Rc	22		37	790			339
SECÇÃO I - ALOJAMENTO, RESTAURAÇÃO E SIMILARES								
2016		100		243	7 579			2 756
2015		76		203	6 311			2 189
2014	Rc	67		202	6 193			2 267
2013	Rc	72		186	5 487			2 176
2012	Rc	71		190	5 332			2 267
2011	Rc	73		209	6 889			2 870
SECÇÃO J - ATIVIDADES DE INFORMAÇÃO E DE COMUNICAÇÃO								
2016		3		3	35			27
2015		2	
2014	Rc	4		4	26			64
2013	Rc	5		5	40			29
2012	Rc	8		8	58			106
2011	Rc	7		10	86			106
SECÇÃO L - ATIVIDADES IMOBILIÁRIAS								
2016		12		12	789			139
2015		12		12	612			131
2014	Rc	14		17	635			54
2013	Rc	12		13	933			-248
2012	Rc	11	
2011	Rc	13		14	2 903			542

V.2 - Indicadores das Empresas não Financeiras por sector de atividade económica e Município
(Continuação)

Ano	Empresas		Pessoal ao serviço		Volume de negócios		Valor acrescentado bruto	
		N.º		N.º		10 ³ Euros		10 ³ Euros
SECÇÃO M - ATIVIDADES DE CONSULTORIA, CIENTÍFICAS, TÉCNICAS E SIMILARES								
2016		32		42		634		421
2015		27		36		497		296
2014	Rc	33		44		681		409
2013	Rc	32		46		386		272
2012	Rc	28		45		611		348
2011	Rc	33		50		805		471
SECÇÃO N - ATIVIDADES ADMINISTRATIVAS E DOS SERVIÇOS DE APOIO								
2016		62		75		564		381
2015		62		79		644		548
2014	Rc	64		91		961		656
2013	Rc	45		70		665		521
2012	Rc	58		81		749		553
2011	Rc	58		90		981		650
SECÇÃO P - EDUCAÇÃO								
2016		17		26		71		24
2015		15		28		94		39
2014	Rc	20		33		153		73
2013	Rc	18		30		92		45
2012	Rc	15		28		117		48
2011	Rc	19	
SECÇÃO Q - ATIVIDADES DE SAÚDE HUMANA E APOIO SOCIAL								
2016		15		15		151		129
2015		14		16		176		129
2014	Rc	12		12		140		114
2013	Rc	10		10		96		81
2012	Rc	14		14		134		114
2011	Rc	14		14		144		124
SECÇÃO R - ATIVIDADES ARTÍSTICAS, DE ESPETÁCULOS, DESPORTIVAS E RECREATIVAS								
2016		21	
2015		17		17		74		59
2014	Rc	19		19		90		72
2013	Rc	20		20		82		61
2012	Rc	17		17		70		44
2011	Rc	18		18		94		73
SECÇÃO S - OUTRAS ATIVIDADES DE SERVIÇOS								
2016		23		50		908		504
2015		19		43		828		456
2014	Rc	18		42		761		394
2013	Rc	20		45		762		379
2012	Rc	20		49		688		242
2011	Rc	20		47		860		432

V.2 - Indicadores das Empresas não Financeiras por sector de atividade económica e Município
 (Continuação)

Ano	Empresas		Pessoal ao serviço		Volume de negócios		Valor acrescentado bruto	
		N.º		N.º		10 ³ Euros		10 ³ Euros
Porto Moniz								
2016		268		496		15 147		4 343
2015		271		474		11 733		3 940
2014	Rc	281		476		10 425		3 414
2013	Rc	292		485		13 392		2 946
2012	Rc	181		383		8 308		2 673
2011	Rc	154		382		13 253		4 053
SECÇÃO A - AGRICULTURA, PRODUÇÃO ANIMAL, CAÇA, FLORESTA E PESCA								
2016		109		109		442		158
2015		118		118		508		172
2014	Rc	126	
2013	Rc	134		134		291		96
2012	Rc	34		34		122		32
2011	Rc	6		26		3 414		643
SECÇÃO B - INDÚSTRIAS EXTRATIVAS								
2016		0		0		0		0
2015		0		0		0		0
2014	Rc	0		0		0		0
2013	Rc	0		0		0		0
2012	Rc	0		0		0		0
2011	Rc	0		0		0		0
SECÇÃO C - INDÚSTRIAS TRANSFORMADORAS								
2016		6		20		449		190
2015		6		20		405		197
2014	Rc	6		20		387		210
2013	Rc	8		25		464		188
2012	Rc	7		25		447		147
2011	Rc	7		25		549		230
SECÇÃO D - ELETRICIDADE, GÁS, VAPOR, ÁGUA QUENTE E FRIA E AR FRIO								
2016		0		0		0		0
2015		0		0		0		0
2014	Rc	0		0		0		0
2013	Rc	0		0		0		0
2012	Rc	0		0		0		0
2011	Rc	0		0		0		0
SECÇÃO E - CAPTAÇÃO, TRATAMENTO E DISTRIBUIÇÃO DE ÁGUA; SANEAMENTO, GESTÃO DE RESÍDUOS E DESPOLIÇÃO								
2016		0		0		0		0
2015		0		0		0		0
2014	Rc	0		0		0		0
2013	Rc	0		0		0		0
2012	Rc	0		0		0		0
2011	Rc	0		0		0		0

V.2 - Indicadores das Empresas não Financeiras por sector de atividade económica e Município
(Continuação)

Ano	Empresas		Pessoal ao serviço		Volume de negócios		Valor acrescentado bruto	
		N.º		N.º		10 ³ Euros		10 ³ Euros
SECÇÃO F - CONSTRUÇÃO								
2016		8		21		4 456		256
2015		10		25		2 176		372
2014	Rc	10		31		1 794		211
2013	Rc	13		42		4 762		245
2012	Rc	13		41		334		138
2011	Rc	13		43		666		326
SECÇÃO G - COMÉRCIO POR GROSSO E A RETALHO; REPARAÇÃO DE VEÍCULOS AUTOMÓVEIS E MOTOCICLOS								
2016		33		49		2 157		364
2015		34		48		2 219		349
2014	Rc	33		47		2 265		368
2013	Rc	34		47		2 270		321
2012	Rc	31		52		2 740		466
2011	Rc	29		56		3 175		496
SECÇÃO H - TRANSPORTES E ARMAZENAGEM								
2016		6		7		62		40
2015		7		11		62		44
2014	Rc	9		9		61		41
2013	Rc	11		11		70		44
2012	Rc	11		11		55		31
2011	Rc	9		9		47		23
SECÇÃO I - ALOJAMENTO, RESTAURAÇÃO E SIMILARES								
2016		50		213		7 092		2 930
2015		48		198		5 918		2 431
2014	Rc	48		189		5 047		2 091
2013	Rc	47		176		4 505		1 808
2012	Rc	46		179		4 211		1 600
2011	Rc	43		174		4 705		1 812
SECÇÃO J - ATIVIDADES DE INFORMAÇÃO E DE COMUNICAÇÃO								
2016		1	
2015		0		0		0		0
2014	Rc	0		0		0		0
2013	Rc	0		0		0		0
2012	Rc	0		0		0		0
2011	Rc	2	
SECÇÃO L - ATIVIDADES IMOBILIÁRIAS								
2016		6		7		60		96
2015		5		6		37		60
2014	Rc	3		3		0		-6
2013	Rc	2	
2012	Rc	2	
2011	Rc	4		4		11		4

V.2 - Indicadores das Empresas não Financeiras por sector de atividade económica e Município
 (Continuação)

Ano	Empresas		Pessoal ao serviço		Volume de negócios		Valor acrescentado bruto	
		N.º		N.º		10 ³ Euros		10 ³ Euros
SECÇÃO M - ATIVIDADES DE CONSULTORIA, CIENTÍFICAS, TÉCNICAS E SIMILARES								
2016		7		26		177		105
2015		7		11		180		130
2014	Rc	5		8		276		189
2013	Rc	5		9		148		85
2012	Rc	6		8		170		63
2011	Rc	6		8		442		317
SECÇÃO N - ATIVIDADES ADMINISTRATIVAS E DOS SERVIÇOS DE APOIO								
2016		20		20		110		99
2015		14		14		82		73
2014	Rc	21		21		87		78
2013	Rc	15		15		43		38
2012	Rc	7		7		41		36
2011	Rc	9		9		48		42
SECÇÃO P - EDUCAÇÃO								
2016		3		3		10		9
2015		2	
2014	Rc	1	
2013	Rc	1	
2012	Rc	2	
2011	Rc	1	
SECÇÃO Q - ATIVIDADES DE SAÚDE HUMANA E APOIO SOCIAL								
2016		10		10		61		48
2015		9		9		71		61
2014	Rc	8		8		80		68
2013	Rc	9		9		67		57
2012	Rc	9		9		71		60
2011	Rc	11		11		102		88
SECÇÃO R - ATIVIDADES ARTÍSTICAS, DE ESPETÁCULOS, DESPORTIVAS E RECREATIVAS								
2016		2	
2015		2	
2014	Rc	4		4		10		8
2013	Rc	4		4		8		7
2012	Rc	4		4		4		3
2011	Rc	5		5		8		4
SECÇÃO S - OUTRAS ATIVIDADES DE SERVIÇOS								
2016		7		8		33		21
2015		9		10		57		38
2014	Rc	7		8		58		36
2013	Rc	9		10		81		57
2012	Rc	9		9		97		77
2011	Rc	9		9		79		62

V.2 - Indicadores das Empresas não Financeiras por sector de atividade económica e Município
(Continuação)

Ano	Empresas		Pessoal ao serviço		Volume de negócios		Valor acrescentado bruto	
		N.º		N.º		10 ³ Euros		10 ³ Euros
Ribeira Brava								
2016		1 040		2 075		73 132		20 274
2015		980		1 975		74 394		19 676
2014	Rc	955		1 955		76 297		18 012
2013	Rc	946		1 971		69 107		15 528
2012	Rc	708		1 743		73 570		15 944
2011	Rc	731		1 898		92 173		20 382
SECÇÃO A - AGRICULTURA, PRODUÇÃO ANIMAL, CAÇA, FLORESTA E PESCA								
2016		342		352		1 745		691
2015		320		330		1 456		489
2014	Rc	315		319		1 113		401
2013	Rc	295		296		789		230
2012	Rc	52		54		305		94
2011	Rc	13		15		270		47
SECÇÃO B - INDÚSTRIAS EXTRATIVAS								
2016		0		0		0		0
2015		0		0		0		0
2014	Rc	0		0		0		0
2013	Rc	0		0		0		0
2012	Rc	0		0		0		0
2011	Rc	0		0		0		0
SECÇÃO C - INDÚSTRIAS TRANSFORMADORAS								
2016		26		148		4 532		1 286
2015		30		127		4 286		1 074
2014	Rc	31		137		4 891		1 003
2013	Rc	31		139		4 201		1 262
2012	Rc	38		164		5 001		1 318
2011	Rc	39		185		6 001		1 720
SECÇÃO D - ELETRICIDADE, GÁS, VAPOR, ÁGUA QUENTE E FRIA E AR FRIO								
2016		1	
2015		0		0		0		0
2014	Rc	0		0		0		0
2013	Rc	0		0		0		0
2012	Rc	0		0		0		0
2011	Rc	0		0		0		0
SECÇÃO E - CAPTAÇÃO, TRATAMENTO E DISTRIBUIÇÃO DE ÁGUA; SANEAMENTO, GESTÃO DE RESÍDUOS E DESPOLIÇÃO								
2016		1	
2015		1	
2014	Rc	1	
2013	Rc	1	
2012	Rc	1	
2011	Rc	0		0		0		0

V.2 - Indicadores das Empresas não Financeiras por sector de atividade económica e Município
 (Continuação)

Ano	Empresas		Pessoal ao serviço		Volume de negócios		Valor acrescentado bruto	
		N.º		N.º		10 ³ Euros		10 ³ Euros
SECÇÃO F - CONSTRUÇÃO								
2016		60		268		10 073		3 772
2015		58		300		11 000		3 820
2014	Rc	65		315		13 129		4 285
2013	Rc	69		328		9 542		3 171
2012	Rc	80		372		10 291		4 042
2011	Rc	93		447		13 543		4 931
SECÇÃO G - COMÉRCIO POR GROSSO E A RETALHO; REPARAÇÃO DE VEÍCULOS AUTOMÓVEIS E MOTOCICLOS								
2016		139		411		34 041		4 460
2015		132		400		35 123		4 563
2014	Rc	129		365		37 766		4 205
2013	Rc	147		412		37 481		4 254
2012	Rc	143		419		41 822		4 395
2011	Rc	155		470		50 805		5 942
SECÇÃO H - TRANSPORTES E ARMAZENAGEM								
2016		56		170		5 415		2 323
2015		57		141		4 855		2 446
2014	Rc	63		174		5 413		2 475
2013	Rc	67		134		3 346		1 383
2012	Rc	67		129		3 617		1 422
2011	Rc	63		128		3 681		1 473
SECÇÃO I - ALOJAMENTO, RESTAURAÇÃO E SIMILARES								
2016		105		231		6 773		2 327
2015		95		212		6 284		2 238
2014	Rc	86		212		5 607		1 443
2013	Rc	80		215		5 551		1 446
2012	Rc	81		199		5 524		1 388
2011	Rc	83		215		8 279		2 703
SECÇÃO J - ATIVIDADES DE INFORMAÇÃO E DE COMUNICAÇÃO								
2016		5	
2015		8		59		1 875		1 157
2014	Rc	9	
2013	Rc	9		39		963		654
2012	Rc	9		32		589		355
2011	Rc	12		33		803		399
SECÇÃO L - ATIVIDADES IMOBILIÁRIAS								
2016		15		19		371		156
2015		17		21		1 468		122
2014	Rc	15		23		459		89
2013	Rc	16	
2012	Rc	21	
2011	Rc	25		38		1 636		-133

V.2 - Indicadores das Empresas não Financeiras por sector de atividade económica e Município
(Continuação)

Ano	Empresas		Pessoal ao serviço		Volume de negócios		Valor acrescentado bruto	
		N.º		N.º		10 ³ Euros		10 ³ Euros
SECÇÃO M - ATIVIDADES DE CONSULTORIA, CIENTÍFICAS, TÉCNICAS E SIMILARES								
2016		47		72		1 507		884
2015		46		71		1 398		777
2014	Rc	44		70		1 362		845
2013	Rc	37		82		1 327		1 057
2012	Rc	40		71		913		578
2011	Rc	39		57		1 305		822
SECÇÃO N - ATIVIDADES ADMINISTRATIVAS E DOS SERVIÇOS DE APOIO								
2016		130		167		3 852		1 770
2015		109		147		4 060		1 812
2014	Rc	99		137		2 907		1 510
2013	Rc	88		137		3 124		1 090
2012	Rc	76		117		2 837		1 288
2011	Rc	84		132		3 778		1 396
SECÇÃO P - EDUCAÇÃO								
2016		24		37		388		178
2015		22	
2014	Rc	26		43		277		165
2013	Rc	32		54		314		165
2012	Rc	28		48		294		169
2011	Rc	35		58		457		223
SECÇÃO Q - ATIVIDADES DE SAÚDE HUMANA E APOIO SOCIAL								
2016		41		62		1 463		719
2015		39		55		1 258		614
2014	Rc	33		46		1 128		417
2013	Rc	35		51		1 204		481
2012	Rc	35		51		1 282		545
2011	Rc	40		48		1 080		597
SECÇÃO R - ATIVIDADES ARTÍSTICAS, DE ESPETÁCULOS, DESPORTIVAS E RECREATIVAS								
2016		20		21		90		54
2015		20		21		96		55
2014	Rc	15		16		77		43
2013	Rc	13		16		67		29
2012	Rc	12		15		76		36
2011	Rc	17		21		96		36
SECÇÃO S - OUTRAS ATIVIDADES DE SERVIÇOS								
2016		28		46		379		181
2015		26		43		396		186
2014	Rc	24		40		419		169
2013	Rc	26		42		403		161
2012	Rc	25		41		414		206
2011	Rc	33		51		438		225

V.2 - Indicadores das Empresas não Financeiras por sector de atividade económica e Município
 (Continuação)

Ano	Empresas		Pessoal ao serviço		Volume de negócios		Valor acrescentado bruto	
		N.º		N.º		10 ³ Euros		10 ³ Euros
Santa Cruz								
2016		3 277		6 872		406 600		105 815
2015		3 186		6 721		392 616		97 246
2014	Rc	3 072		6 719		445 214		122 021
2013	Rc	2 970		6 518		395 400		104 011
2012	Rc	2 800		6 664		359 495		101 838
2011	Rc	2 967		7 791		439 715		130 316
SECÇÃO A - AGRICULTURA, PRODUÇÃO ANIMAL, CAÇA, FLORESTA E PESCA								
2016		228		440		15 756		3 474
2015		227		373		16 763		3 573
2014	Rc	236		378		16 221		3 614
2013	Rc	222		378		17 009		3 377
2012	Rc	88		250		13 531		3 662
2011	Rc	75		287		17 508		5 147
SECÇÃO B - INDÚSTRIAS EXTRATIVAS								
2016		0		0		0		0
2015		0		0		0		0
2014	Rc	0		0		0		0
2013	Rc	0		0		0		0
2012	Rc	0		0		0		0
2011	Rc	0		0		0		0
SECÇÃO C - INDÚSTRIAS TRANSFORMADORAS								
2016		122		646		52 514		11 865
2015		125		664		52 760		11 058
2014	Rc	117		603		51 579		9 717
2013	Rc	112		568		49 662		10 298
2012	Rc	124		607		47 595		9 668
2011	Rc	137		810		56 494		11 240
SECÇÃO D - ELETRICIDADE, GÁS, VAPOR, ÁGUA QUENTE E FRIA E AR FRIO								
2016		6		6		19		15
2015		1	
2014	Rc	0		0		0		0
2013	Rc	0		0		0		0
2012	Rc	1	
2011	Rc	1	
SECÇÃO E - CAPTAÇÃO, TRATAMENTO E DISTRIBUIÇÃO DE ÁGUA; SANEAMENTO, GESTÃO DE RESÍDUOS E DESPOLIÇÃO								
2016		3		29		1 534		591
2015		2	
2014	Rc	2	
2013	Rc	2	
2012	Rc	1	
2011	Rc	1	

V.2 - Indicadores das Empresas não Financeiras por sector de atividade económica e Município
(Continuação)

Ano	Empresas		Pessoal ao serviço		Volume de negócios		Valor acrescentado bruto	
		N.º		N.º		10 ³ Euros		10 ³ Euros
SECÇÃO F - CONSTRUÇÃO								
2016		135		435		16 301		5 915
2015		142		490		19 064		6 047
2014	Rc	138		498		20 969		5 866
2013	Rc	152		610		29 226		7 986
2012	Rc	177		881		27 145		8 047
2011	Rc	215		1 343		69 477		25 247
SECÇÃO G - COMÉRCIO POR GROSSO E A RETALHO; REPARAÇÃO DE VEÍCULOS AUTOMÓVEIS E MOTOCICLOS								
2016		465		1 416		214 785		30 941
2015		458		1 452		207 666		30 634
2014	Rc	439		1 368		228 013		39 467
2013	Rc	454		1 303		169 876		20 188
2012	Rc	460		1 263		148 294		17 595
2011	Rc	503		1 413		161 127		22 986
SECÇÃO H - TRANSPORTES E ARMAZENAGEM								
2016		134		260		15 414		4 637
2015		131		244		15 180		3 687
2014	Rc	138		502		46 741		24 776
2013	Rc	139		520		56 939		25 999
2012	Rc	144		564		54 013		27 845
2011	Rc	145		583		55 139		25 998
SECÇÃO I - ALOJAMENTO, RESTAURAÇÃO E SIMILARES								
2016		344		1 330		56 400		28 554
2015		322		1 292		49 632		24 142
2014	Rc	300		1 253		50 200		21 767
2013	Rc	271		1 107		42 198		20 759
2012	Rc	276		1 126		41 299		19 957
2011	Rc	282		1 234		47 588		22 077
SECÇÃO J - ATIVIDADES DE INFORMAÇÃO E DE COMUNICAÇÃO								
2016		34		37		601		346
2015		32		33		469		257
2014	Rc	31	
2013	Rc	32	
2012	Rc	30		54		1 903		726
2011	Rc	37		63		1 913		664
SECÇÃO L - ATIVIDADES IMOBILIÁRIAS								
2016		53		92		3 171		1 184
2015		46		73		2 872		739
2014	Rc	38		60		4 344		1 059
2013	Rc	42		63		4 963		595
2012	Rc	50		74		2 001		610
2011	Rc	49		82		3 749		1 315

V.2 - Indicadores das Empresas não Financeiras por sector de atividade económica e Município
 (Continuação)

Ano	Empresas		Pessoal ao serviço		Volume de negócios		Valor acrescentado bruto	
		N.º		N.º	10 ³ Euros		10 ³ Euros	
SECÇÃO M - ATIVIDADES DE CONSULTORIA, CIENTÍFICAS, TÉCNICAS E SIMILARES								
2016		261		310		5 950		3 852
2015		241		278		5 135		3 486
2014	Rc	228		263		4 433		3 011
2013	Rc	228		266		3 789		2 486
2012	Rc	242		283		4 170		2 626
2011	Rc	263	
SECÇÃO N - ATIVIDADES ADMINISTRATIVAS E DOS SERVIÇOS DE APOIO								
2016		756		867		10 299		6 790
2015		729		835		9 646		6 579
2014	Rc	660		778		9 743		5 999
2013	Rc	605		714		9 223		5 547
2012	Rc	508		608		8 527		4 929
2011	Rc	520		624		9 399		5 694
SECÇÃO P - EDUCAÇÃO								
2016		159		273		2 039		1 201
2015		182		291		1 759		847
2014	Rc	197		300		1 714		1 064
2013	Rc	191		298		1 503		938
2012	Rc	193	
2011	Rc	215		364		1 947		1 219
SECÇÃO Q - ATIVIDADES DE SAÚDE HUMANA E APOIO SOCIAL								
2016		246		268		4 962		3 366
2015		226		248		4 510		3 072
2014	Rc	232		257		4 243		2 851
2013	Rc	214		239		3 936		2 630
2012	Rc	211		236		4 366		2 949
2011	Rc	226		249		4 560		3 144
SECÇÃO R - ATIVIDADES ARTÍSTICAS, DE ESPETÁCULOS, DESPORTIVAS E RECREATIVAS								
2016		159		185		2 856		1 178
2015		153		175		2 497		1 145
2014	Rc	149		169		2 311		1 087
2013	Rc	145		166		1 908		762
2012	Rc	133		154		1 774		816
2011	Rc	127		156		2 421		1 036
SECÇÃO S - OUTRAS ATIVIDADES DE SERVIÇOS								
2016		172		278		4 001		1 907
2015		169		249		3 599		1 625
2014	Rc	167		237		3 302		1 365
2013	Rc	161		230		3 182		1 461
2012	Rc	162		226		3 041		1 275
2011	Rc	171		263		3 472		1 564

V.2 - Indicadores das Empresas não Financeiras por sector de atividade económica e Município
(Continuação)

Ano	Empresas		Pessoal ao serviço		Volume de negócios		Valor acrescentado bruto	
		N.º		N.º		10 ³ Euros		10 ³ Euros
Santana								
2016		586		897		26 798		7 589
2015		598		880		25 202		6 594
2014	Rc	574		883		25 806		7 997
2013	Rc	568		865		26 940		6 790
2012	Rc	460		803		26 903		6 214
2011	Rc	451		875		34 631		8 830
SECÇÃO A - AGRICULTURA, PRODUÇÃO ANIMAL, CAÇA, FLORESTA E PESCA								
2016		227		230		1 827		695
2015		242		245		1 614		565
2014	Rc	230	
2013	Rc	209		211		1 135		368
2012	Rc	90		92		941		306
2011	Rc	26		28		765		240
SECÇÃO B - INDÚSTRIAS EXTRATIVAS								
2016		2	
2015		2	
2014	Rc	1	
2013	Rc	1	
2012	Rc	2	
2011	Rc	2	
SECÇÃO C - INDÚSTRIAS TRANSFORMADORAS								
2016		15		32		862		291
2015		14		32		775		248
2014	Rc	17		39		1 055		395
2013	Rc	17		32		783		254
2012	Rc	18		43		1 092		258
2011	Rc	25		68		2 407		755
SECÇÃO D - ELETRICIDADE, GÁS, VAPOR, ÁGUA QUENTE E FRIA E AR FRIO								
2016		0		0		0		0
2015		0		0		0		0
2014	Rc	0		0		0		0
2013	Rc	0		0		0		0
2012	Rc	0		0		0		0
2011	Rc	0		0		0		0
SECÇÃO E - CAPTAÇÃO, TRATAMENTO E DISTRIBUIÇÃO DE ÁGUA; SANEAMENTO, GESTÃO DE RESÍDUOS E DESPOLIÇÃO								
2016		0		0		0		0
2015		0		0		0		0
2014	Rc	0		0		0		0
2013	Rc	0		0		0		0
2012	Rc	0		0		0		0
2011	Rc	0		0		0		0

V.2 - Indicadores das Empresas não Financeiras por sector de atividade económica e Município
 (Continuação)

Ano	Empresas		Pessoal ao serviço		Volume de negócios		Valor acrescentado bruto	
		N.º		N.º		10 ³ Euros		10 ³ Euros
SECÇÃO F - CONSTRUÇÃO								
2016		28		77		2 443		1 000
2015		25		61		1 634		623
2014	Rc	27		72		2 116		771
2013	Rc	29		77		2 463		984
2012	Rc	39		116		2 927		739
2011	Rc	47		173		5 859		2 047
SECÇÃO G - COMÉRCIO POR GROSSO E A RETALHO; REPARAÇÃO DE VEÍCULOS AUTOMÓVEIS E MOTOCICLOS								
2016		76		141		13 104		1 583
2015		83		145		13 484		1 603
2014	Rc	78		139		13 771		3 074
2013	Rc	82		146		14 637		1 770
2012	Rc	89		159		14 439		1 894
2011	Rc	101		174		16 429		2 019
SECÇÃO H - TRANSPORTES E ARMAZENAGEM								
2016		14		20		409		146
2015		14		18		345		123
2014	Rc	18		25		428		154
2013	Rc	19		26		565		158
2012	Rc	21		30		717		177
2011	Rc	26		35		1 040		269
SECÇÃO I - ALOJAMENTO, RESTAURAÇÃO E SIMILARES								
2016		87		240		6 590		2 953
2015		81		224		5 838		2 592
2014	Rc	81		236		5 477		2 231
2013	Rc	85		230		5 644		2 291
2012	Rc	79		223		5 174		1 983
2011	Rc	87		239		5 711		2 215
SECÇÃO J - ATIVIDADES DE INFORMAÇÃO E DE COMUNICAÇÃO								
2016		2	
2015		2	
2014	Rc	1	
2013	Rc	0		0		0		0
2012	Rc	1	
2011	Rc	1	
SECÇÃO L - ATIVIDADES IMOBILIÁRIAS								
2016		1	
2015		3		3		24		19
2014	Rc	3		3		29		24
2013	Rc	3	
2012	Rc	2	
2011	Rc	2	

V.2 - Indicadores das Empresas não Financeiras por sector de atividade económica e Município
(Continuação)

Ano	Empresas		Pessoal ao serviço		Volume de negócios		Valor acrescentado bruto	
		N.º		N.º		10 ³ Euros		10 ³ Euros
SECÇÃO M - ATIVIDADES DE CONSULTORIA, CIENTÍFICAS, TÉCNICAS E SIMILARES								
2016		18		23		244		199
2015		18		20		230		189
2014	Rc	14		16		213		186
2013	Rc	17		19		181		152
2012	Rc	14		16		176		144
2011	Rc	12		14		162		116
SECÇÃO N - ATIVIDADES ADMINISTRATIVAS E DOS SERVIÇOS DE APOIO								
2016		61		61		293		254
2015		61		62		281		236
2014	Rc	57		58		253		218
2013	Rc	58		58		285		239
2012	Rc	48		48		267		216
2011	Rc	60		61		293		229
SECÇÃO P - EDUCAÇÃO								
2016		9		9		39		32
2015		9		9		51		42
2014	Rc	11		11		51		41
2013	Rc	13		13		58		47
2012	Rc	19		19		70		48
2011	Rc	22		22		103		75
SECÇÃO Q - ATIVIDADES DE SAÚDE HUMANA E APOIO SOCIAL								
2016		31		31		349		200
2015		29		29		268		123
2014	Rc	24		24		287		147
2013	Rc	19		19		245		123
2012	Rc	21		21		298		153
2011	Rc	24		24		330		143
SECÇÃO R - ATIVIDADES ARTÍSTICAS, DE ESPETÁCULOS, DESPORTIVAS E RECREATIVAS								
2016		5		10		308		96
2015		5		10		286		78
2014	Rc	3		8		264		57
2013	Rc	3		8		263		53
2012	Rc	4		9		276		78
2011	Rc	4		8		360		132
SECÇÃO S - OUTRAS ATIVIDADES DE SERVIÇOS								
2016		10		12		176		81
2015		10		12		183		86
2014	Rc	9		11		187		107
2013	Rc	13		15		194		114
2012	Rc	13		16		288		149
2011	Rc	12		14		308		141

V.2 - Indicadores das Empresas não Financeiras por sector de atividade económica e Município
 (Continuação)

Ano	Empresas		Pessoal ao serviço		Volume de negócios		Valor acrescentado bruto	
		N.º		N.º	10 ³ Euros		10 ³ Euros	
São Vicente								
2016		621		1 008		34 990		9 289
2015		597		979		30 697		8 109
2014	Rc	603		986		31 553		7 928
2013	Rc	597		992		33 234		8 404
2012	Rc	534		982		32 841		8 722
2011	Rc	383		901		40 077		11 000
SECÇÃO A - AGRICULTURA, PRODUÇÃO ANIMAL, CAÇA, FLORESTA E PESCA								
2016		280		282		1 295		440
2015		272		274		1 769		748
2014	Rc	276		278		1 493		634
2013	Rc	265		268		1 418		436
2012	Rc	183		187		1 126		307
2011	Rc	9		11		325		46
SECÇÃO B - INDÚSTRIAS EXTRATIVAS								
2016		0		0		0		0
2015		0		0		0		0
2014	Rc	0		0		0		0
2013	Rc	0		0		0		0
2012	Rc	1	
2011	Rc	1	
SECÇÃO C - INDÚSTRIAS TRANSFORMADORAS								
2016		12		56		2 473		849
2015		13		57		2 013		869
2014	Rc	12		57		2 264		818
2013	Rc	13		65		2 706		1 147
2012	Rc	14		73		3 224		1 256
2011	Rc	14		78		6 308		2 615
SECÇÃO D - ELETRICIDADE, GÁS, VAPOR, ÁGUA QUENTE E FRIA E AR FRIO								
2016		1	
2015		0		0		0		0
2014	Rc	0		0		0		0
2013	Rc	0		0		0		0
2012	Rc	0		0		0		0
2011	Rc	0		0		0		0
SECÇÃO E - CAPTAÇÃO, TRATAMENTO E DISTRIBUIÇÃO DE ÁGUA; SANEAMENTO, GESTÃO DE RESÍDUOS E DESPOLIÇÃO								
2016		0		0		0		0
2015		0		0		0		0
2014	Rc	0		0		0		0
2013	Rc	0		0		0		0
2012	Rc	0		0		0		0
2011	Rc	1	

V.2 - Indicadores das Empresas não Financeiras por sector de atividade económica e Município
(Continuação)

Ano	Empresas		Pessoal ao serviço		Volume de negócios		Valor acrescentado bruto	
		N.º		N.º		10 ³ Euros		10 ³ Euros
SECÇÃO F - CONSTRUÇÃO								
2016		40		123		3 041		1 019
2015		41		123		2 820		1 096
2014	Rc	41		138		3 992		990
2013	Rc	41		129		3 482		1 159
2012	Rc	41		162		4 061		1 320
2011	Rc	48		213		6 563		2 331
SECÇÃO G - COMÉRCIO POR GROSSO E A RETALHO; REPARAÇÃO DE VEÍCULOS AUTOMÓVEIS E MOTOCICLOS								
2016		76		161		18 128		1 680
2015		71		153		15 878		1 645
2014	Rc	75		155		15 875		1 666
2013	Rc	86		170		17 647		1 634
2012	Rc	91		176		16 398		1 862
2011	Rc	85		183		17 211		808
SECÇÃO H - TRANSPORTES E ARMAZENAGEM								
2016		12		18		306		151
2015		14		21		276		165
2014	Rc	13		20		272		150
2013	Rc	14		24		290		161
2012	Rc	18		27		286		162
2011	Rc	17		25		462		195
SECÇÃO I - ALOJAMENTO, RESTAURAÇÃO E SIMILARES								
2016		91		227		7 046		3 506
2015		75		215		6 028		2 564
2014	Rc	75		201		5 832		2 575
2013	Rc	69		196		5 843		2 733
2012	Rc	76		218		5 894		2 610
2011	Rc	74		212		7 189		3 496
SECÇÃO J - ATIVIDADES DE INFORMAÇÃO E DE COMUNICAÇÃO								
2016		2	
2015		2	
2014	Rc	0		0		0		0
2013	Rc	0		0		0		0
2012	Rc	0		0		0		0
2011	Rc	0		0		0		0
SECÇÃO L - ATIVIDADES IMOBILIÁRIAS								
2016		7		7		70		55
2015		7		7		57		-32
2014	Rc	5		5		47		2
2013	Rc	5		5		21		44
2012	Rc	5		5		63		47
2011	Rc	5	

V.2 - Indicadores das Empresas não Financeiras por sector de atividade económica e Município
 (Continuação)

Ano	Empresas		Pessoal ao serviço		Volume de negócios		Valor acrescentado bruto	
		N.º		N.º	10 ³ Euros	10 ³ Euros		10 ³ Euros
SECÇÃO M - ATIVIDADES DE CONSULTORIA, CIENTÍFICAS, TÉCNICAS E SIMILARES								
2016		19		20		429		302
2015		21		22		274		213
2014	Rc	19		19		246		185
2013	Rc	18		23		461		256
2012	Rc	19		23		318		213
2011	Rc	22		34		626		474
SECÇÃO N - ATIVIDADES ADMINISTRATIVAS E DOS SERVIÇOS DE APOIO								
2016		30		33		843		303
2015		39		42		864		298
2014	Rc	39		45		761		314
2013	Rc	36		42		619		269
2012	Rc	39		43		720		323
2011	Rc	50		55		466		305
SECÇÃO P - EDUCAÇÃO								
2016		6		10		210		68
2015		10		12		154		65
2014	Rc	11		12		199		112
2013	Rc	13		14		146		62
2012	Rc	12	
2011	Rc	15		16		163		122
SECÇÃO Q - ATIVIDADES DE SAÚDE HUMANA E APOIO SOCIAL								
2016		21		21		178		152
2015		14		14		117		100
2014	Rc	15		15		115		98
2013	Rc	17		17		155		131
2012	Rc	19		19		221		188
2011	Rc	17		17		165		142
SECÇÃO R - ATIVIDADES ARTÍSTICAS, DE ESPETÁCULOS, DESPORTIVAS E RECREATIVAS								
2016		11		34		886		694
2015		7	
2014	Rc	10		28		384		343
2013	Rc	8		26		369		324
2012	Rc	4		23		323		278
2011	Rc	8		26		328		285
SECÇÃO S - OUTRAS ATIVIDADES DE SERVIÇOS								
2016		13		13		68		55
2015		11		11		69		55
2014	Rc	12		13		71		42
2013	Rc	12		13		78		47
2012	Rc	12		12		58		46
2011	Rc	17		18		83		59

V.2 - Indicadores das Empresas não Financeiras por sector de atividade económica e Município
(Continuação)

Ano	Empresas		Pessoal ao serviço		Volume de negócios		Valor acrescentado bruto	
		N.º		N.º		10 ³ Euros		10 ³ Euros
Porto Santo								
2016		469		954		33 605		11 734
2015		451		852		29 223		8 218
2014	Rc	446		861		30 155		8 848
2013	Rc	467		894		23 777		6 937
2012	Rc	474		935		29 086		7 283
2011	Rc	545		1 093		34 116		9 416
SECÇÃO A - AGRICULTURA, PRODUÇÃO ANIMAL, CAÇA, FLORESTA E PESCA								
2016		20		39		265		81
2015		17		39		368		128
2014	Rc	17		24		283		111
2013	Rc	19		29		454		169
2012	Rc	13		25		548		198
2011	Rc	15		23		464		160
SECÇÃO B - INDÚSTRIAS EXTRATIVAS								
2016		1	
2015		1	
2014	Rc	2	
2013	Rc	2	
2012	Rc	2	
2011	Rc	2	
SECÇÃO C - INDÚSTRIAS TRANSFORMADORAS								
2016		15		23		437		130
2015		13		24		418		34
2014	Rc	12		21		407		112
2013	Rc	14		23		464		121
2012	Rc	10		20		492		145
2011	Rc	12		28		674		317
SECÇÃO D - ELETRICIDADE, GÁS, VAPOR, ÁGUA QUENTE E FRIA E AR FRIO								
2016		1	
2015		1	
2014	Rc	0		0		0		0
2013	Rc	1	
2012	Rc	1	
2011	Rc	2	
SECÇÃO E - CAPTAÇÃO, TRATAMENTO E DISTRIBUIÇÃO DE ÁGUA; SANEAMENTO, GESTÃO DE RESÍDUOS E DESPOLIÇÃO								
2016		0		0		0		0
2015		0		0		0		0
2014	Rc	0		0		0		0
2013	Rc	0		0		0		0
2012	Rc	0		0		0		0
2011	Rc	0		0		0		0

V.2 - Indicadores das Empresas não Financeiras por sector de atividade económica e Município
 (Continuação)

Ano	Empresas		Pessoal ao serviço		Volume de negócios		Valor acrescentado bruto	
		N.º		N.º		10 ³ Euros		10 ³ Euros
SECÇÃO F - CONSTRUÇÃO								
2016		15		36		877		294
2015		17		45		2 114		569
2014	Rc	18		58		5 652		1 508
2013	Rc	20		53		958		282
2012	Rc	26		89		2 506		1 314
2011	Rc	40		130		2 776		1 615
SECÇÃO G - COMÉRCIO POR GROSSO E A RETALHO; REPARAÇÃO DE VEÍCULOS AUTOMÓVEIS E MOTOCICLOS								
2016		81		209		14 137		2 793
2015		83		212		13 310		2 242
2014	Rc	78		193		11 889		2 155
2013	Rc	82		197		10 983		1 885
2012	Rc	78		197		12 747		1 996
2011	Rc	89		203		14 379		2 424
SECÇÃO H - TRANSPORTES E ARMAZENAGEM								
2016		33		44		508		250
2015		31		43		545		255
2014	Rc	32		44		559		254
2013	Rc	31		41		537		268
2012	Rc	32		43		590		282
2011	Rc	32		43		596		310
SECÇÃO I - ALOJAMENTO, RESTAURAÇÃO E SIMILARES								
2016		93		325		13 172		5 502
2015		92		235		9 249		2 948
2014	Rc	89		270		7 908		2 661
2013	Rc	85		283		7 382		2 289
2012	Rc	81		267		7 685		2 271
2011	Rc	78		319		9 721		3 208
SECÇÃO J - ATIVIDADES DE INFORMAÇÃO E DE COMUNICAÇÃO								
2016		1	
2015		1	
2014	Rc	1	
2013	Rc	1	
2012	Rc	2	
2011	Rc	6		7		105		21
SECÇÃO L - ATIVIDADES IMOBILIÁRIAS								
2016		13		13		551		214
2015		14		14		75		25
2014	Rc	16		16		404		116
2013	Rc	18		21		91		67
2012	Rc	17		22		1 396		-967
2011	Rc	20		27		1 303		-970

V.2 - Indicadores das Empresas não Financeiras por sector de atividade económica e Município
(Continuação)

Ano	Empresas		Pessoal ao serviço		Volume de negócios		Valor acrescentado bruto	
		N.º		N.º		10 ³ Euros		10 ³ Euros
SECÇÃO M - ATIVIDADES DE CONSULTORIA, CIENTÍFICAS, TÉCNICAS E SIMILARES								
2016		28		36		511		424
2015		31		38		466		384
2014	Rc	31		38		524		431
2013	Rc	37		46		553		457
2012	Rc	45		54		604		472
2011	Rc	47		57		778		595
SECÇÃO N - ATIVIDADES ADMINISTRATIVAS E DOS SERVIÇOS DE APOIO								
2016		95		133		2 014		1 400
2015		70		102		1 610		1 030
2014	Rc	70		98		1 371		843
2013	Rc	80		106		1 276		842
2012	Rc	78		105		1 337		910
2011	Rc	94		131		1 675		1 164
SECÇÃO P - EDUCAÇÃO								
2016		12		13		84		61
2015		19		20		109		84
2014	Rc	21		22		130		100
2013	Rc	21		21		83		66
2012	Rc	28		28		76		62
2011	Rc	22		22		69		56
SECÇÃO Q - ATIVIDADES DE SAÚDE HUMANA E APOIO SOCIAL								
2016		25		28		504		292
2015		22		25		422		248
2014	Rc	22		26		410		240
2013	Rc	22		25		419		234
2012	Rc	23		27		425		265
2011	Rc	28		32		512		315
SECÇÃO R - ATIVIDADES ARTÍSTICAS, DE ESPETÁCULOS, DESPORTIVAS E RECREATIVAS								
2016		28		33		313		195
2015		30		32		326		194
2014	Rc	28		30		273		127
2013	Rc	23		25		264		110
2012	Rc	20		22		192		73
2011	Rc	38		39		219		129
SECÇÃO S - OUTRAS ATIVIDADES DE SERVIÇOS								
2016		8		13		181		92
2015		9		14		162		68
2014	Rc	9		16		168		78
2013	Rc	11		18		158		67
2012	Rc	18		28		295		163
2011	Rc	20		28		744		58



**VI. INDICADORES DAS EMPRESAS NÃO
FINANCEIRAS SEGUNDO O NÍVEL DE
UTILIZAÇÃO DE TECNOLOGIA,
2011-2016**

VI.1 - Indicadores das empresas em sectores de alta e média-alta tecnologia (CAE Rev. 3)

Ano	Empresas	Pessoal ao serviço	Volume de Negócios	VABpm	Nascimentos de empresas em sectores de alta e média-alta tecnologia	Proporção de empresas em sectores de alta e média-alta tecnologia	Proporção de pessoal ao serviço em sectores de alta e média-alta tecnologia	Proporção do volume de negócios das empresas em sectores de alta e média-alta tecnologia	Proporção do valor acrescentado bruto das empresas em sectores de alta e média-alta tecnologia	Proporção dos nascimentos de empresas em sectores de alta e média-alta tecnologia
	N.º	N.º	10 ³ Euros	10 ³ Euros	N.º	%	%	%	%	%
TOTAL										
2016	299	1 098	92 607	40 272	52	1,19	1,69	2,26	3,11	1,33
2015	292	988	93 195	42 999	51	1,20	1,59	2,39	3,67	1,31
2014 Rc	280	928	92 102	38 700	47 Rc	1,18 Rc	1,51 Rc	2,27 Rc	3,23 Rc	1,30 Rc
2013 Rc	271	845	76 166	35 908	45 Rc	1,17 Rc	1,38 Rc	1,93 Rc	3,20 Rc	0,73 Rc
2012 Rc	268	911	79 023	36 887	41 Rc	1,31 Rc	1,46 Rc	1,89 Rc	3,12 Rc	1,25 Rc
2011 Rc	293	959	83 841	38 434	48 Rc	1,40 Rc	1,39 Rc	1,77 Rc	2,80 Rc	1,69 Rc

Fonte: INE, Sistema de Contas Integradas das Empresas (SCIE)

VI.2 - Indicadores das empresas de serviços intensivos em conhecimento de alta tecnologia (CAE Rev. 3)

Ano	Empresas	Pessoal ao serviço	Volume de Negócios	VABpm	Proporção de empresas de serviços intensivos em conhecimento de alta tecnologia no total dos serviços	Proporção de pessoal ao serviço em serviços intensivos em conhecimento de alta tecnologia no total do pessoal ao serviço em serviços	Proporção de volume de negócios em serviços intensivos em conhecimento de alta tecnologia no volume de negócios dos serviços	Proporção do valor acrescentado bruto dos serviços intensivos em conhecimento de alta tecnologia no valor acrescentado bruto dos serviços
	N.º	N.º	10 ³ Euros	10 ³ Euros	%	%	%	%
TOTAL								
2016	270	1,45
2015	261	1,46
2014	248	830	87 331 Rc	36 865	1,44 Rc	1,86 Rc	2,94 Rc	4,34 Rc
2013	239	754	72 782	34 591	1,41 Rc	1,68 Rc	2,57 Rc	4,40 Rc
2012	232	785	75 256	35 604	1,36 Rc	1,67 Rc	2,46 Rc	4,34 Rc
2011	254	817	78 157	36 493	1,42 Rc	1,60 Rc	2,29 Rc	3,90 Rc

Fonte: INE, Sistema de Contas Integradas das Empresas (SCIE)

VI.3 - Indicadores das empresas com atividades de tecnologias da informação e da comunicação, TIC (CAE Rev. 3)

Ano	Empresas	Pessoal ao serviço	Volume de Negócios	VABpm	Proporção de empresas com atividades de tecnologias da informação e da comunicação	Proporção de pessoal ao serviço em actividades de tecnologias da informação e da comunicação	Proporção do volume de negócios em actividades de tecnologias da informação e da comunicação	Proporção do valor acrescentado bruto das empresas com atividades de tecnologias da informação e da comunicação
	N.º	N.º	10 ³ Euros	10 ³ Euros	%	%	%	%
TOTAL								
2016	235	927	87 757	36 001	0,94	1,43	2,15	2,78
2015	218	819	89 024	40 598	0,89	1,31	2,28	3,46
2014	206	800	97 661	37 444	0,87 Rc	1,30 Rc	2,41 Rc	3,13 Rc
2013	204	744	92 392	35 772	0,88 Rc	1,21 Rc	2,34 Rc	3,18 Rc
2012	200	0,98 Rc
2011	211	784	95 425	36 502	1,01 Rc	1,14 Rc	2,02 Rc	2,66 Rc

Fonte: INE, Sistema de Contas Integradas das Empresas (SCIE)

VI.4 - Indicadores das indústrias de alta e média-alta tecnologia nas empresas das indústrias transformadoras (CAE Rev. 3)

Ano	Empresas	Pessoal ao serviço	Volume de Negócios	VABpm	Proporção de empresas das indústrias de alta e média-alta tecnologia nas empresas das indústrias transformadoras	Proporção de pessoal ao serviço nas indústrias de alta e média-alta tecnologia no total do pessoal ao serviço nas indústrias transformadoras	Proporção do volume de negócios das indústrias de alta e média-alta tecnologia no volume de negócios das indústrias transformadoras	Proporção do valor acrescentado bruto das indústrias de alta e média-alta tecnologia no valor acrescentado bruto das indústrias transformadoras	Proporção do valor acrescentado bruto das indústrias de alta e média-alta tecnologia no valor acrescentado bruto total
	N.º	N.º	10 ³ Euros	10 ³ Euros	%	%	%	%	%
TOTAL									
2016	29	103	4 108	1 626	4,30	2,77	1,79	2,34	0,13
2015	31	115	5 303	1 910	4,53	3,07	2,24	2,84	0,16
2014	32	98	4 771	1 835	4,55	2,59 Rc	1,89	2,90 Rc	0,15
2013	32	91	3 385	1 316	4,52	2,33 Rc	1,39	2,01 Rc	0,12
2012	36	126	3 766	1 283	4,72	2,83 Rc	1,47	1,87 Rc	0,11
2011	39	142	5 684	1 941	4,83	2,73 Rc	1,83	2,14 Rc	0,14

Fonte: INE, Sistema de Contas Integradas das Empresas (SCIE)

VI.5 - Indicadores das indústrias transformadoras com fatores competitivos avançados (CAE Rev. 3)

Ano	Empresas	Pessoal ao serviço	Volume de Negócios	VABpm	Proporção de empresas das indústrias transformadoras com fatores competitivos avançados nas empresas das indústrias transformadoras	Proporção de pessoal ao serviço nas indústrias transformadoras com fatores competitivos avançados no total do pessoal ao serviço nas indústrias transformadoras	Proporção do volume de negócios das indústrias transformadoras com fatores competitivos avançados no volume de negócios das indústrias transformadoras	Proporção do valor acrescentado bruto das indústrias transformadoras com fatores competitivos avançados no valor acrescentado bruto das indústrias transformadoras	Rácio entre a despesa em desenvolvimento e o volume de negócios das empresas com menos de 250 pessoas ao serviço das indústrias transformadoras
	N.º	N.º	10 ³ Euros	10 ³ Euros	%	%	%	%	%
TOTAL									
2016	273	1 131	56 550	18 170	40,50	30,42	24,61	26,15	0,03
2015	282	1 178	54 456	17 551	41,17	31,46	22,98	26,12	0,04
2014	293	1 126	56 148	17 507	41,68	29,79	22,30	27,64 Rc	0,05
2013	296	1 191	51 859	17 822	41,81	30,46	21,25	27,15 Rc	0,07
2012	315	1 363	58 537	18 492	41,28	30,59	22,90	26,90 Rc	0,04
2011	340	1 620	91 615	28 262	42,13	31,20	29,52	31,18 Rc	0,01

Fonte: INE, Sistema de Contas Integradas das Empresas (SCIE)

VI.6 - Indicadores das indústrias de baixa tecnologia (CAE Rev. 3)

Ano	Empresas	Pessoal ao serviço	Volume de Negócios	VABpm	Proporção de empresas das indústrias de baixa tecnologia nas empresas das indústrias transformadoras	Proporção de pessoal ao serviço nas indústrias de baixa tecnologia no total do pessoal ao serviço nas indústrias transformadoras	Proporção do volume de negócios das indústrias de baixa tecnologia no volume de negócios das indústrias transformadoras	Proporção do valor acrescentado bruto das indústrias de baixa tecnologia no valor acrescentado bruto das indústrias transformadoras
	N.º	N.º	10 ³ Euros	10 ³ Euros	%	%	%	%
TOTAL								
2016	422	2 697	177 211	52 971	62,61	72,54	77,11	76,23
2015	426	2 692	187 072	51 505	62,19	71,90	78,93	76,66
2014	428	2 760	199 427	47 740	60,88	73,02	79,21	75,37 Rc
2013	432	2 849	196 374	49 974	61,02	72,86	80,46	76,13 Rc
2012	471	3 230	201 455	52 376	61,73	72,49	78,81	76,20 Rc
2011	497	3 724	225 640	64 859	61,59	71,71	72,70	71,54 Rc

Fonte: INE, Sistema de Contas Integradas das Empresas (SCIE)



**VII. INDICADORES DOS ESTABE-
LIMENTOS DAS EMPRESAS NÃO
FINANCEIRAS,
2011-2016**

VII.1 - Indicadores dos Estabelecimentos das Empresas não Financeiras por sector de atividade económica e Município
(Continua)

Ano		Estabelecimentos	Pessoal ao serviço	Volume de negócios
		N.º	N.º	10 ³ Euros
TOTAL				
2016		26 705	72 978	4 843 970
2015		25 838	70 340	4 584 728
2014		25 068	66 834	4 601 022
2013		24 636	67 148	4 582 821
2012	Rc	22 013	67 467	4 760 083
2011	Rc	22 438	74 519	5 304 654
SECTOR DE ATIVIDADE ECONÓMICA				
SECÇÃO A - AGRICULTURA, PRODUÇÃO ANIMAL, CAÇA, FLORESTA E PESCA				
2016		4 653	5 542	68 206
2015		4 577	5 185	65 379
2014		4 532	5 110	61 820
2013		4 140	4 935	60 023
2012	Rc	1 161	1 930	47 475
2011	Rc	442	1 351	45 891
SECÇÃO B - INDÚSTRIAS EXTRATIVAS				
2016		20	68	5 995
2015		19	69	4 360
2014		21	71	3 977
2013		23	90	4 019
2012	Rc	24	106	4 520
2011	Rc	23	124	11 100
SECÇÃO C - INDÚSTRIAS TRANSFORMADORAS				
2016		740	3 703	277 608
2015		745	3 716	259 653
2014		764	3 709	244 351
2013		772	3 855	252 215
2012	Rc	840	4 402	265 317
2011	Rc	885	5 113	317 274
SECÇÃO D - ELETRICIDADE, GÁS, VAPOR, ÁGUA QUENTE E FRIA E AR FRIO				
2016		65
2015		21
2014		19	814	222 693
2013		22
2012	Rc	22	853	254 298
2011	Rc	22	865	226 871
SECÇÃO E - CAPTAÇÃO, TRATAMENTO E DISTRIBUIÇÃO DE ÁGUA; SANEAMENTO, GESTÃO DE RESÍDUOS E DESPOLIÇÃO				
2016		114	718	40 388
2015		30	849	39 990
2014		31	822	39 663
2013		36	506	41 700
2012	Rc	44	568	40 529
2011	Rc	46	572	38 040

VII.1 - Indicadores dos Estabelecimentos das Empresas não Financeiras por sector de atividade económica e Município
(Continuação)

Ano	Estabelecimentos		Pessoal ao serviço		Volume de negócios	
		N.º		N.º		10 ³ Euros
SECÇÃO F - CONSTRUÇÃO						
2016		1 138		6 911		497 567
2015		1 183		6 782		490 771
2014		1 232		6 399		584 440
2013		1 345		6 605		567 467
2012	Rc	1 471		7 815		569 739
2011	Rc	1 741		10 438		736 215
SECÇÃO G - COMÉRCIO POR GROSSO E A RETALHO; REPARAÇÃO DE VEÍCULOS AUTOMÓVEIS E MOTOCICLOS						
2016		4 185		14 769		1 958 501
2015		4 209		14 663		1 887 469
2014		4 215		14 460		1 874 314
2013		4 424		14 634		1 903 209
2012	Rc	4 562		14 924		1 994 958
2011	Rc	4 764		17 328		2 231 179
SECÇÃO H - TRANSPORTES E ARMAZENAGEM						
2016		940		4 010		369 697
2015		945		3 934		340 706
2014		990		3 978		365 941
2013		1 037		3 986		344 423
2012	Rc	1 054		4 165		337 998
2011	Rc	1 069		4 300		347 819
SECÇÃO I - ALOJAMENTO, RESTAURAÇÃO E SIMILARES						
2016		3 187		14 231		660 546
2015		2 905		13 108		571 895
2014		2 597		12 320		516 103
2013		2 466		11 818		478 469
2012	Rc	2 470		11 699		445 523
2011	Rc	2 506		12 531		498 218
SECÇÃO J - ATIVIDADES DE INFORMAÇÃO E DE COMUNICAÇÃO						
2016		312		964		115 559
2015		283		838		99 725
2014		273		785		110 136
2013		265		808		120 367
2012	Rc	259		939		149 205
2011	Rc	279		836		144 187
SECÇÃO L - ATIVIDADES IMOBILIÁRIAS						
2016		747		1 297		99 477
2015		695		1 184		100 547
2014		657		1 110		70 555
2013		683		1 148		80 250
2012	Rc	732		1 243		118 400
2011	Rc	772		1 315		138 836

VII.1 - Indicadores dos Estabelecimentos das Empresas não Financeiras por sector de atividade económica e Município
(Continuação)

Ano	Estabelecimentos		Pessoal ao serviço		Volume de negócios	
	N.º		N.º		10 ³ Euros	
SECÇÃO M - ATIVIDADES DE CONSULTORIA, CIENTÍFICAS, TÉCNICAS E SIMILARES						
2016		1 970		3 388	119 030	
2015		1 906		3 176	105 520	
2014		1 855		3 124	102 044	
2013		1 831		3 267	97 331	
2012	Rc	1 934		3 373	109 876	
2011	Rc	2 077		3 625	122 110	
SECÇÃO N - ATIVIDADES ADMINISTRATIVAS E DOS SERVIÇOS DE APOIO						
2016		4 156		
2015		3 871		
2014		3 500		6 999	231 952	
2013		3 261		
2012	Rc	3 055		7 911	240 944	
2011	Rc	3 098		8 306	264 695	
SECÇÃO P - EDUCAÇÃO						
2016		836		1 714	15 904	
2015		928		1 788	13 095	
2014		980		1 868	13 760	
2013		978		1 772	13 397	
2012	Rc	1 027		1 930	16 042	
2011	Rc	1 147		2 060	17 606	
SECÇÃO Q - ATIVIDADES DE SAÚDE HUMANA E APOIO SOCIAL						
2016		1 785		2 541	102 321	
2015		1 702		2 389	90 136	
2014		1 649		2 297	90 969	
2013		1 591		2 426	83 743	
2012	Rc	1 576		2 389	84 120	
2011	Rc	1 618		2 453	91 092	
SECÇÃO R - ATIVIDADES ARTÍSTICAS, DE ESPETÁCULOS, DESPORTIVAS E RECREATIVAS						
2016		893		1 514	40 816	
2015		845		1 419	47 291	
2014		788		1 312	37 133	
2013		775		1 307	35 424	
2012	Rc	740		1 403	48 133	
2011	Rc	818		1 316	36 623	
SECÇÃO S - OUTRAS ATIVIDADES DE SERVIÇOS						
2016		964		1 764	33 740	
2015		974		1 719	32 338	
2014		965		1 656	31 170	
2013		987		1 716	31 286	
2012	Rc	1 042		1 817	33 007	
2011	Rc	1 131		1 986	36 899	

VII.1 - Indicadores dos Estabelecimentos das Empresas não Financeiras por sector de atividade económica e Município

(Continuação)

Ano	Estabelecimentos		Pessoal ao serviço		Volume de negócios	
		N.º		N.º		10 ³ Euros
Calheta						
2016		1 331		2 840		196 970
2015		1 247		2 550		209 302
2014		1 160		1 938		61 748
2013		1 136		1 907		57 432
2012	Rc	730		1 489		57 105
2011	Rc	651		2 255		227 563
SECÇÃO A - AGRICULTURA, PRODUÇÃO ANIMAL, CAÇA, FLORESTA E PESCA						
2016		543		579		4 356
2015		552		578		4 329
2014		569		596		4 318
2013		535		563		4 706
2012	Rc	142		164		4 287
2011	Rc	35	
SECÇÃO B - INDÚSTRIAS EXTRATIVAS						
2016		0		0		0
2015		0		0		0
2014		0		0		0
2013		0		0		0
2012	Rc	0		0		0
2011	Rc	0		0		0
SECÇÃO C - INDÚSTRIAS TRANSFORMADORAS						
2016		21		160		6 948
2015		25		164		6 711
2014		25		167		6 076
2013		24		148		4 656
2012	Rc	27		178		5 022
2011	Rc	26		175		6 510
SECÇÃO D - ELETRICIDADE, GÁS, VAPOR, ÁGUA QUENTE E FRIA E AR FRIO						
2016		7		7		12
2015		0		0		0
2014		0		0		0
2013		2	
2012	Rc	1	
2011	Rc	1	
SECÇÃO E - CAPTAÇÃO, TRATAMENTO E DISTRIBUIÇÃO DE ÁGUA; SANEAMENTO, GESTÃO DE RESÍDUOS E DESPOLUIÇÃO						
2016		6		7		170
2015		1	
2014		1	
2013		0		0		0
2012	Rc	1	
2011	Rc	1	

VII.1 - Indicadores dos Estabelecimentos das Empresas não Financeiras por sector de atividade económica e Município
(Continuação)

Ano	Estabelecimentos		Pessoal ao serviço		Volume de negócios	
		N.º		N.º		10 ³ Euros
SECÇÃO F - CONSTRUÇÃO						
2016		52		691		115 309
2015		52		659		143 279
2014		52		229		6 350
2013		52		247		7 027
2012	Rc	54		270		7 077
2011	Rc	64		1 061		169 237
SECÇÃO G - COMÉRCIO POR GROSSO E A RETALHO; REPARAÇÃO DE VEÍCULOS AUTOMÓVEIS E MOTOCICLOS						
2016		124		274		31 790
2015		117		264		26 924
2014		120		251		24 929
2013		119		243		24 463
2012	Rc	138		268		23 310
2011	Rc	139		274		25 572
SECÇÃO H - TRANSPORTES E ARMAZENAGEM						
2016		36		51		1 641
2015		34		41		1 968
2014		31		37		2 590
2013		31		38		1 678
2012	Rc	32	
2011	Rc	36		44		2 366
SECÇÃO I - ALOJAMENTO, RESTAURAÇÃO E SIMILARES						
2016		287		735		24 360
2015		233		541		17 184
2014		146		382		12 307
2013		142		372		9 905
2012	Rc	127		293		10 120
2011	Rc	121		350		12 677
SECÇÃO J - ATIVIDADES DE INFORMAÇÃO E DE COMUNICAÇÃO						
2016		7		8		402
2015		4	
2014		3		4		464
2013		4		4		367
2012	Rc	4		4		403
2011	Rc	4		5		260
SECÇÃO L - ATIVIDADES IMOBILIÁRIAS						
2016		19		19		5 672
2015		20		20		2 868
2014		15	
2013		18		18		505
2012	Rc	20		20		648
2011	Rc	17		17		4 971

VII.1 - Indicadores dos Estabelecimentos das Empresas não Financeiras por sector de atividade económica e Município
(Continuação)

Ano	Estabelecimentos		Pessoal ao serviço		Volume de negócios	
		N.º		N.º		10 ³ Euros
SECÇÃO M - ATIVIDADES DE CONSULTORIA, CIENTÍFICAS, TÉCNICAS E SIMILARES						
2016		28		42		1 203
2015		23		37		1 334
2014		26		38		1 084
2013		29		43		687
2012	Rc	24		41		1 130
2011	Rc	29		47		1 566
SECÇÃO N - ATIVIDADES ADMINISTRATIVAS E DOS SERVIÇOS DE APOIO						
2016		96		128		3 365
2015		87		111		2 759
2014		83		103		1 912
2013		72		93		1 822
2012	Rc	65		87		1 908
2011	Rc	78		101		1 920
SECÇÃO P - EDUCAÇÃO						
2016		20		21		128
2015		20		21		153
2014		18		19		84
2013		20	
2012	Rc	20		22		82
2011	Rc	21		24		111
SECÇÃO Q - ATIVIDADES DE SAÚDE HUMANA E APOIO SOCIAL						
2016		30		38		452
2015		29		35		416
2014		29		32		309
2013		31		42		622
2012	Rc	28		41		643
2011	Rc	26		38		559
SECÇÃO R - ATIVIDADES ARTÍSTICAS, DE ESPETÁCULOS, DESPORTIVAS E RECREATIVAS						
2016		30		46		814
2015		25		39		693
2014		20		31		554
2013		28		34		517
2012	Rc	19		25		376
2011	Rc	24		28		377
SECÇÃO S - OUTRAS ATIVIDADES DE SERVIÇOS						
2016		25		34		350
2015		25		34		318
2014		22		33		354
2013		29		39		377
2012	Rc	28		36		374
2011	Rc	29		39		491

VII.1 - Indicadores dos Estabelecimentos das Empresas não Financeiras por sector de atividade económica e Município
(Continuação)

Ano	Estabelecimentos		Pessoal ao serviço		Volume de negócios	
	N.º		N.º		10 ³ Euros	
Câmara de Lobos						
2016		2 669		5 104		238 424
2015		2 622		5 059		217 602
2014		2 584		5 901		434 772
2013		2 469		5 777		447 594
2012	Rc	1 756		5 338		448 443
2011	Rc	1 686		5 316		284 078
SECÇÃO A - AGRICULTURA, PRODUÇÃO ANIMAL, CAÇA, FLORESTA E PESCA						
2016		1 079		1 246		25 064
2015		1 050		1 210		23 860
2014		1 057		1 220		22 482
2013		928		1 075		19 754
2012	Rc	221		340		14 369
2011	Rc	73		187		11 324
SECÇÃO B - INDÚSTRIAS EXTRATIVAS						
2016		2	
2015		2	
2014		2	
2013		2	
2012	Rc	2	
2011	Rc	2	
SECÇÃO C - INDÚSTRIAS TRANSFORMADORAS						
2016		78		596		41 162
2015		76		576		36 340
2014		75		619		37 729
2013		77		645		38 093
2012	Rc	86		714		42 174
2011	Rc	92		810		51 791
SECÇÃO D - ELETRICIDADE, GÁS, VAPOR, ÁGUA QUENTE E FRIA E AR FRIO						
2016		4		15		5 451
2015		2	
2014		2	
2013		2	
2012	Rc	2	
2011	Rc	1	
SECÇÃO E - CAPTAÇÃO, TRATAMENTO E DISTRIBUIÇÃO DE ÁGUA; SANEAMENTO, GESTÃO DE RESÍDUOS E DESPOLIÇÃO						
2016		10	
2015		3		4		81
2014		3		4		81
2013		3		4		296
2012	Rc	4		3		1 381
2011	Rc	4		6		419

VII.1 - Indicadores dos Estabelecimentos das Empresas não Financeiras por sector de atividade económica e Município
(Continuação)

Ano	Estabelecimentos		Pessoal ao serviço		Volume de negócios	
		N.º		N.º		10 ³ Euros
SECÇÃO F - CONSTRUÇÃO						
2016		150		672		46 237
2015		164		734		40 585
2014		174		1 580		259 208
2013		214		1 617		279 129
2012	Rc	198		1 818		241 375
2011	Rc	235		1 616		59 217
SECÇÃO G - COMÉRCIO POR GROSSO E A RETALHO; REPARAÇÃO DE VEÍCULOS AUTOMÓVEIS E MOTOCICLOS						
2016		335		905		83 300
2015		344		951		79 899
2014		351		910		73 384
2013		374		947		71 132
2012	Rc	381		981		77 517
2011	Rc	385		1 093		91 676
SECÇÃO H - TRANSPORTES E ARMAZENAGEM						
2016		94		160		2 478
2015		99		162		2 625
2014		100		172		4 156
2013		105		165		4 243
2012	Rc	107		194		17 710
2011	Rc	113		199		20 640
SECÇÃO I - ALOJAMENTO, RESTAURAÇÃO E SIMILARES						
2016		187		527		19 408
2015		188		511		17 145
2014		184		554		15 058
2013		172		515		15 091
2012	Rc	175		454		13 627
2011	Rc	174		477		15 198
SECÇÃO J - ATIVIDADES DE INFORMAÇÃO E DE COMUNICAÇÃO						
2016		9		9		132
2015		9		9		167
2014		5		5		124
2013		9		9		136
2012	Rc	12	
2011	Rc	9		10		162
SECÇÃO L - ATIVIDADES IMOBILIÁRIAS						
2016		29		37		2 385
2015		25		31		1 642
2014		30		36		1 431
2013		33		48		2 891
2012	Rc	34		88		22 499
2011	Rc	33		96		13 737

VII.1 - Indicadores dos Estabelecimentos das Empresas não Financeiras por sector de atividade económica e Município
(Continuação)

Ano	Estabelecimentos		Pessoal ao serviço		Volume de negócios	
	N.º		N.º		10 ³ Euros	
SECÇÃO M - ATIVIDADES DE CONSULTORIA, CIENTÍFICAS, TÉCNICAS E SIMILARES						
2016		63		73		1 458
2015		59		67		1 089
2014		55		67		955
2013		52		64		1 155
2012	Rc	54		66		1 288
2011	Rc	63		92		2 840
SECÇÃO N - ATIVIDADES ADMINISTRATIVAS E DOS SERVIÇOS DE APOIO						
2016		357		405		3 119
2015		339		372		2 312
2014		277		305		2 315
2013		251		278		1 961
2012	Rc	236		273		2 032
2011	Rc	232		282		2 334
SECÇÃO P - EDUCAÇÃO						
2016		48		82		477
2015		52		78		428
2014		58		83		592
2013		55		61		366
2012	Rc	55		56		222
2011	Rc	58		73		632
SECÇÃO Q - ATIVIDADES DE SAÚDE HUMANA E APOIO SOCIAL						
2016		89		114		1 664
2015		82		107		1 452
2014		85		106		1 188
2013		83		106		996
2012	Rc	82		108		1 514
2011	Rc	85		116		1 779
SECÇÃO R - ATIVIDADES ARTÍSTICAS, DE ESPETÁCULOS, DESPORTIVAS E RECREATIVAS						
2016		55		63		420
2015		49		60		288
2014		51		59		320
2013		47		53		312
2012	Rc	45		51		289
2011	Rc	54		60		492
SECÇÃO S - OUTRAS ATIVIDADES DE SERVIÇOS						
2016		80		175		4 283
2015		79		159		4 039
2014		75		152		4 302
2013		62		154		4 335
2012	Rc	62		139		4 102
2011	Rc	73		159		4 319

VII.1 - Indicadores dos Estabelecimentos das Empresas não Financeiras por sector de atividade económica e Município

(Continuação)

Ano		Estabelecimentos	Pessoal ao serviço	Volume de negócios
		N.º	N.º	10 ³ Euros
Funchal				
2016		13 328	44 114	3 075 840
2015		12 922	42 007	2 893 949
2014		12 507	39 381	2 900 492
2013		12 341	40 155	2 941 265
2012	Rc	12 047	42 058	3 127 947
2011	Rc	12 476	46 079	3 484 241
SECÇÃO A - AGRICULTURA, PRODUÇÃO ANIMAL, CAÇA, FLORESTA E PESCA				
2016		906	1 167	7 481
2015		914	983	5 878
2014		867	930	4 867
2013		792	1 096	6 605
2012	Rc	189	493	5 034
2011	Rc	109	462	4 200
SECÇÃO B - INDÚSTRIAS EXTRATIVAS				
2016		12	31	3 430
2015		12	32	1 799
2014		12	31	1 867
2013		11	28	1 529
2012	Rc	13	44	2 158
2011	Rc	13	45	5 227
SECÇÃO C - INDÚSTRIAS TRANSFORMADORAS				
2016		332	1 470	85 491
2015		338	1 514	90 735
2014		357	1 495	87 235
2013		364	1 643	98 382
2012	Rc	390	1 982	108 316
2011	Rc	409	2 235	128 423
SECÇÃO D - ELETRICIDADE, GÁS, VAPOR, ÁGUA QUENTE E FRIA E AR FRIO				
2016		34	732	139 336
2015		13	733	152 884
2014		12	745	171 172
2013		13	763	180 839
2012	Rc	13	782	198 109
2011	Rc	13	794	176 970
SECÇÃO E - CAPTAÇÃO, TRATAMENTO E DISTRIBUIÇÃO DE ÁGUA; SANEAMENTO, GESTÃO DE RESÍDUOS E DESPOLIÇÃO				
2016		28	238	10 626
2015		15	452	21 294
2014		15	429	14 196
2013		14	117	16 233
2012	Rc	19	136	13 515
2011	Rc	21	176	18 991

VII.1 - Indicadores dos Estabelecimentos das Empresas não Financeiras por sector de atividade económica e Município
(Continuação)

Ano	Estabelecimentos		Pessoal ao serviço		Volume de negócios	
		N.º		N.º		10 ³ Euros
SECÇÃO F - CONSTRUÇÃO						
2016		495		3 439		226 832
2015		512		2 829		180 987
2014		535		2 592		205 564
2013		562		2 524		181 577
2012	Rc	624		2 915		212 364
2011	Rc	729		4 081		328 719
SECÇÃO G - COMÉRCIO POR GROSSO E A RETALHO; REPARAÇÃO DE VEÍCULOS AUTOMÓVEIS E MOTOCICLOS						
2016		2 374		9 247		1 231 718
2015		2 396		9 110		1 183 666
2014		2 408		9 150		1 204 016
2013		2 503		9 182		1 242 397
2012	Rc	2 596		9 586		1 340 290
2011	Rc	2 677		11 110		1 494 968
SECÇÃO H - TRANSPORTES E ARMAZENAGEM						
2016		427		2 353		252 951
2015		426		2 256		221 992
2014		458		2 270		254 809
2013		485		2 513		265 079
2012	Rc	485		2 606		246 602
2011	Rc	497		2 743		252 674
SECÇÃO I - ALOJAMENTO, RESTAURAÇÃO E SIMILARES						
2016		1 498		9 116		462 077
2015		1 345		8 353		403 918
2014		1 213		7 811		365 698
2013		1 133		7 528		340 290
2012	Rc	1 148		7 660		320 832
2011	Rc	1 179		8 142		344 674
SECÇÃO J - ATIVIDADES DE INFORMAÇÃO E DE COMUNICAÇÃO						
2016		231		766		94 085
2015		214		714		95 737
2014		210		675		105 630
2013		197		689		115 741
2012	Rc	182		801		139 527
2011	Rc	189		690		135 727
SECÇÃO L - ATIVIDADES IMOBILIÁRIAS						
2016		568		1 066		85 912
2015		521		971		90 663
2014		495		911		62 621
2013		505		918		69 096
2012	Rc	535		945		89 135
2011	Rc	568		986		109 834

VII.1 - Indicadores dos Estabelecimentos das Empresas não Financeiras por sector de atividade económica e Município
(Continuação)

Ano	Estabelecimentos		Pessoal ao serviço		Volume de negócios	
		N.º		N.º		10 ³ Euros
SECÇÃO M - ATIVIDADES DE CONSULTORIA, CIENTÍFICAS, TÉCNICAS E SIMILARES						
2016		1 394		2 645		105 129
2015		1 360		2 488		92 714
2014		1 326		2 438		89 563
2013		1 303		2 552		86 092
2012	Rc	1 386		2 649		97 400
2011	Rc	1 476		2 819		104 706
SECÇÃO N - ATIVIDADES ADMINISTRATIVAS E DOS SERVIÇOS DE APOIO						
2016		2 323		6 819		216 531
2015		2 127		6 650		203 114
2014		1 925		5 118		193 853
2013		1 814		5 721		205 520
2012	Rc	1 759		6 315		212 805
2011	Rc	1 733		6 594		233 119
SECÇÃO P - EDUCAÇÃO						
2016		502		1 179		12 180
2015		556		1 220		9 748
2014		578		1 277		10 252
2013		576		1 189		10 391
2012	Rc	613		1 300		12 859
2011	Rc	681		1 318		13 543
SECÇÃO Q - ATIVIDADES DE SAÚDE HUMANA E APOIO SOCIAL						
2016		1 161		1 822		88 556
2015		1 130		1 728		78 074
2014		1 089		1 652		79 281
2013		1 049		1 781		72 502
2012	Rc	1 042		1 741		71 533
2011	Rc	1 055		1 795		78 998
SECÇÃO R - ATIVIDADES ARTÍSTICAS, DE ESPETÁCULOS, DESPORTIVAS E RECREATIVAS						
2016		514		1 049		34 278
2015		498		988		42 034
2014		458		907		31 983
2013		451		910		30 683
2012	Rc	446		999		37 391
2011	Rc	480		914		31 378
SECÇÃO S - OUTRAS ATIVIDADES DE SERVIÇOS						
2016		529		975		19 228
2015		545		986		18 712
2014		549		950		17 884
2013		569		1 001		18 310
2012	Rc	607		1 104		20 076
2011	Rc	647		1 175		22 090

VII.1 - Indicadores dos Estabelecimentos das Empresas não Financeiras por sector de atividade económica e Município
(Continuação)

Ano	Estabelecimentos		Pessoal ao serviço		Volume de negócios	
		N.º		N.º		10 ³ Euros
Machico						
2016		1 448		3 935		323 996
2015		1 438		3 958		315 846
2014		1 399		3 550		324 800
2013		1 375		3 603		292 625
2012	Rc	1 387		3 811		316 280
2011	Rc	1 493		4 239		348 082
SECÇÃO A - AGRICULTURA, PRODUÇÃO ANIMAL, CAÇA, FLORESTA E PESCA						
2016		168		331		4 522
2015		148		297		4 355
2014		143		298		5 106
2013		123		261		4 701
2012	Rc	54		188		5 688
2011	Rc	50		207		5 409
SECÇÃO B - INDÚSTRIAS EXTRATIVAS						
2016		0		0		0
2015		0		0		0
2014		0		0		0
2013		1	
2012	Rc	1	
2011	Rc	1	
SECÇÃO C - INDÚSTRIAS TRANSFORMADORAS						
2016		72		402		39 469
2015		66		415		38 746
2014		76		412		45 603
2013		71		419		45 600
2012	Rc	83		451		44 224
2011	Rc	80		567		48 554
SECÇÃO D - ELETRICIDADE, GÁS, VAPOR, ÁGUA QUENTE E FRIA E AR FRIO						
2016		2	
2015		2	
2014		3		24		28 717
2013		2	
2012	Rc	2	
2011	Rc	2	
SECÇÃO E - CAPTAÇÃO, TRATAMENTO E DISTRIBUIÇÃO DE ÁGUA; SANEAMENTO, GESTÃO DE RESÍDUOS E DESPOLIÇÃO						
2016		18		66		4 162
2015		3		49		3 273
2014		4		50		4 911
2013		4		47		4 353
2012	Rc	6	
2011	Rc	6	

VII.1 - Indicadores dos Estabelecimentos das Empresas não Financeiras por sector de atividade económica e Município
(Continuação)

Ano	Estabelecimentos		Pessoal ao serviço		Volume de negócios	
		N.º		N.º		10 ³ Euros
SECÇÃO F - CONSTRUÇÃO						
2016		98		821		35 238
2015		103		867		36 278
2014		117		508		22 468
2013		119		611		29 808
2012	Rc	155		809		51 855
2011	Rc	183		973		67 918
SECÇÃO G - COMÉRCIO POR GROSSO E A RETALHO; REPARAÇÃO DE VEÍCULOS AUTOMÓVEIS E MOTOCICLOS						
2016		251		820		169 722
2015		271		815		166 325
2014		270		826		171 437
2013		275		810		133 800
2012	Rc	297		829		134 018
2011	Rc	317		873		140 010
SECÇÃO H - TRANSPORTES E ARMAZENAGEM						
2016		71		148		15 044
2015		72		151		14 162
2014		70		146		15 960
2013		78		163		16 217
2012	Rc	81		168		15 633
2011	Rc	82		154		16 925
SECÇÃO I - ALOJAMENTO, RESTAURAÇÃO E SIMILARES						
2016		222		588		19 366
2015		227		597		16 354
2014		216		581		15 075
2013		199		565		15 927
2012	Rc	210		541		14 225
2011	Rc	226		557		17 802
SECÇÃO J - ATIVIDADES DE INFORMAÇÃO E DE COMUNICAÇÃO						
2016		10		12		2 190
2015		8		10		516
2014		7		9		700
2013		5		9		511
2012	Rc	6		10		538
2011	Rc	9		12		714
SECÇÃO L - ATIVIDADES IMOBILIÁRIAS						
2016		21		22		461
2015		22		23		183
2014		20		20		191
2013		26		26		204
2012	Rc	31		31		355
2011	Rc	33		33		439

VII.1 - Indicadores dos Estabelecimentos das Empresas não Financeiras por sector de atividade económica e Município
(Continuação)

Ano	Estabelecimentos		Pessoal ao serviço		Volume de negócios	
		N.º		N.º		10 ³ Euros
SECÇÃO M - ATIVIDADES DE CONSULTORIA, CIENTÍFICAS, TÉCNICAS E SIMILARES						
2016		66		94		1 429
2015		66		107		2 093
2014		68		118		2 789
2013		67		115		2 569
2012	Rc	68		115		2 456
2011	Rc	76		125		2 653
SECÇÃO N - ATIVIDADES ADMINISTRATIVAS E DOS SERVIÇOS DE APOIO						
2016		200	
2015		209	
2014		180		195		4 429
2013		173		175		1 387
2012	Rc	158		177		1 836
2011	Rc	159		194		4 386
SECÇÃO P - EDUCAÇÃO						
2016		34		60		277
2015		40		67		298
2014		37		66		307
2013		37		69		342
2012	Rc	40		74		357
2011	Rc	55		95		402
SECÇÃO Q - ATIVIDADES DE SAÚDE HUMANA E APOIO SOCIAL						
2016		107		123		3 098
2015		100		115		2 820
2014		91		103		2 497
2013		95		113		2 467
2012	Rc	83		109		2 467
2011	Rc	84		94		1 525
SECÇÃO R - ATIVIDADES ARTÍSTICAS, DE ESPETÁCULOS, DESPORTIVAS E RECREATIVAS						
2016		48		58		933
2015		39		52		772
2014		31		43		875
2013		33		47		987
2012	Rc	34		41		858
2011	Rc	42		45		915
SECÇÃO S - OUTRAS ATIVIDADES DE SERVIÇOS						
2016		60		148		4 002
2015		62		146		3 737
2014		66		151		3 735
2013		67		149		3 520
2012	Rc	78		160		3 681
2011	Rc	88		181		4 237

VII.1 - Indicadores dos Estabelecimentos das Empresas não Financeiras por sector de atividade económica e Município
(Continuação)

Ano	Estabelecimentos		Pessoal ao serviço		Volume de negócios	
		N.º		N.º		10 ³ Euros
Ponta do Sol						
2016		1 277		1 996		58 556
2015		1 190		1 916		56 838
2014		1 174		1 870		54 401
2013		1 134		1 856		51 454
2012	Rc	587		1 330		48 442
2011	Rc	561		1 418		56 269
SECÇÃO A - AGRICULTURA, PRODUÇÃO ANIMAL, CAÇA, FLORESTA E PESCA						
2016		746		765		5 311
2015		716		738		4 369
2014		695		707		4 054
2013		618		629		3 289
2012	Rc	95		108		1 647
2011	Rc	31		62		1 546
SECÇÃO B - INDÚSTRIAS EXTRATIVAS						
2016		2	
2015		2	
2014		4		16		1 325
2013		4		16		1 177
2012	Rc	2	
2011	Rc	1	
SECÇÃO C - INDÚSTRIAS TRANSFORMADORAS						
2016		24		64		2 436
2015		23		63		2 888
2014		23		70		2 868
2013		25		81		2 328
2012	Rc	25		78		2 518
2011	Rc	25		91		4 217
SECÇÃO D - ELETRICIDADE, GÁS, VAPOR, ÁGUA QUENTE E FRIA E AR FRIO						
2016		7		7		15
2015		0		0		0
2014		0		0		0
2013		0		0		0
2012	Rc	0		0		0
2011	Rc	0		0		0
SECÇÃO E - CAPTAÇÃO, TRATAMENTO E DISTRIBUIÇÃO DE ÁGUA; SANEAMENTO, GESTÃO DE RESÍDUOS E DESPOLUIÇÃO						
2016		1	
2015		0		0		0
2014		0		0		0
2013		0		0		0
2012	Rc	0		0		0
2011	Rc	0		0		0

VII.1 - Indicadores dos Estabelecimentos das Empresas não Financeiras por sector de atividade económica e Município
(Continuação)

Ano	Estabelecimentos		Pessoal ao serviço		Volume de negócios	
		N.º		N.º		10 ³ Euros
SECÇÃO F - CONSTRUÇÃO						
2016		51		226		7 830
2015		51		243		10 025
2014		48		226		7 557
2013		70		281		8 115
2012	Rc	58		295		7 443
2011	Rc	71		351		9 282
SECÇÃO G - COMÉRCIO POR GROSSO E A RETALHO; REPARAÇÃO DE VEÍCULOS AUTOMÓVEIS E MOTOCICLOS						
2016		111		335		26 964
2015		108		336		25 854
2014		120		321		26 736
2013		142		349		26 154
2012	Rc	127		322		25 305
2011	Rc	144		333		22 935
SECÇÃO H - TRANSPORTES E ARMAZENAGEM						
2016		28		50		1 051
2015		27		50		923
2014		27		51		981
2013		29		57		861
2012	Rc	26	
2011	Rc	23		55		931
SECÇÃO I - ALOJAMENTO, RESTAURAÇÃO E SIMILARES						
2016		117		289		9 583
2015		92		244		7 496
2014		71		225		7 232
2013		80		211		6 374
2012	Rc	79		213		6 257
2011	Rc	79		237		7 492
SECÇÃO J - ATIVIDADES DE INFORMAÇÃO E DE COMUNICAÇÃO						
2016		3		3		35
2015		2	
2014		4		4		26
2013		5		5		40
2012	Rc	8		8		58
2011	Rc	7		10		86
SECÇÃO L - ATIVIDADES IMOBILIÁRIAS						
2016		12		12		789
2015		12		12		612
2014		14		17		635
2013		12		13		933
2012	Rc	11		12		665
2011	Rc	13		14		2 903

VII.1 - Indicadores dos Estabelecimentos das Empresas não Financeiras por sector de atividade económica e Município
(Continuação)

Ano	Estabelecimentos		Pessoal ao serviço		Volume de negócios	
		N.º		N.º		10 ³ Euros
SECÇÃO M - ATIVIDADES DE CONSULTORIA, CIENTÍFICAS, TÉCNICAS E SIMILARES						
2016		33		43		652
2015		28		37		523
2014		33		44		681
2013		33		47		427
2012	Rc	28		41		511
2011	Rc	33		46		692
SECÇÃO N - ATIVIDADES ADMINISTRATIVAS E DOS SERVIÇOS DE APOIO						
2016		63		76		822
2015		63		80		891
2014		65		92		1 173
2013		46		71		710
2012	Rc	59		82		792
2011	Rc	59		91		1 031
SECÇÃO P - EDUCAÇÃO						
2016		18		27		108
2015		15		28		94
2014		20		33		153
2013		18		30		92
2012	Rc	15		28		117
2011	Rc	19	
SECÇÃO Q - ATIVIDADES DE SAÚDE HUMANA E APOIO SOCIAL						
2016		17		20		474
2015		15		18		371
2014		13		14		412
2013		11		13		405
2012	Rc	16		17		489
2011	Rc	16		18		645
SECÇÃO R - ATIVIDADES ARTÍSTICAS, DE ESPETÁCULOS, DESPORTIVAS E RECREATIVAS						
2016		21		21		85
2015		17		17		74
2014		19		19		90
2013		20		20		82
2012	Rc	17		17		70
2011	Rc	18		18		94
SECÇÃO S - OUTRAS ATIVIDADES DE SERVIÇOS						
2016		23		43		655
2015		19		34		564
2014		18		31		478
2013		21		33		465
2012	Rc	21		37		451
2011	Rc	22		38		650

VII.1 - Indicadores dos Estabelecimentos das Empresas não Financeiras por sector de atividade económica e Município
(Continuação)

Ano	Estabelecimentos		Pessoal ao serviço		Volume de negócios	
		N.º		N.º		10 ³ Euros
Porto Moniz						
2016		278		502		15 539
2015		280		478		11 786
2014		290		481		10 328
2013		302		486		13 409
2012	Rc	191		389		8 383
2011	Rc	164		391		13 365
SECÇÃO A - AGRICULTURA, PRODUÇÃO ANIMAL, CAÇA, FLORESTA E PESCA						
2016		109		109		442
2015		118		118		508
2014		126		127		354
2013		134		134		291
2012	Rc	34		34		122
2011	Rc	6		26		3 414
SECÇÃO B - INDÚSTRIAS EXTRATIVAS						
2016		0		0		0
2015		0		0		0
2014		0		0		0
2013		0		0		0
2012	Rc	0		0		0
2011	Rc	0		0		0
SECÇÃO C - INDÚSTRIAS TRANSFORMADORAS						
2016		6		20		449
2015		6		20		405
2014		6		20		387
2013		8		25		464
2012	Rc	7		25		447
2011	Rc	7		25		549
SECÇÃO D - ELETRICIDADE, GÁS, VAPOR, ÁGUA QUENTE E FRIA E AR FRIO						
2016		0		0		0
2015		0		0		0
2014		0		0		0
2013		0		0		0
2012	Rc	0		0		0
2011	Rc	0		0		0
SECÇÃO E - CAPTAÇÃO, TRATAMENTO E DISTRIBUIÇÃO DE ÁGUA; SANEAMENTO, GESTÃO DE RESÍDUOS E DESPOLIÇÃO						
2016		0		0		0
2015		0		0		0
2014		0		0		0
2013		0		0		0
2012	Rc	0		0		0
2011	Rc	0		0		0

VII.1 - Indicadores dos Estabelecimentos das Empresas não Financeiras por sector de atividade económica e Município
(Continuação)

Ano	Estabelecimentos		Pessoal ao serviço		Volume de negócios	
		N.º		N.º		10 ³ Euros
SECÇÃO F - CONSTRUÇÃO						
2016		8		21		4 456
2015		10		25		2 176
2014		10		31		1 794
2013		13		42		4 762
2012	Rc	13		41		334
2011	Rc	13		43		666
SECÇÃO G - COMÉRCIO POR GROSSO E A RETALHO; REPARAÇÃO DE VEÍCULOS AUTOMÓVEIS E MOTOCICLOS						
2016		36		59		2 900
2015		36		58		2 542
2014		35		55		2 508
2013		36		53		2 508
2012	Rc	33		64		3 156
2011	Rc	30		55		3 147
SECÇÃO H - TRANSPORTES E ARMAZENAGEM						
2016		7		8		112
2015		8		12		112
2014		10		10		118
2013		12		12		134
2012	Rc	12	
2011	Rc	10		11		117
SECÇÃO I - ALOJAMENTO, RESTAURAÇÃO E SIMILARES						
2016		55		207		6 673
2015		53		191		5 593
2014		53		185		4 772
2013		53		171		4 266
2012	Rc	52		171		3 848
2011	Rc	48		179		4 761
SECÇÃO J - ATIVIDADES DE INFORMAÇÃO E DE COMUNICAÇÃO						
2016		1	
2015		0		0		0
2014		0		0		0
2013		0		0		0
2012	Rc	0		0		0
2011	Rc	2	
SECÇÃO L - ATIVIDADES IMOBILIÁRIAS						
2016		6		7		60
2015		5		6		37
2014		3	
2013		2	
2012	Rc	2	
2011	Rc	4	

VII.1 - Indicadores dos Estabelecimentos das Empresas não Financeiras por sector de atividade económica e Município
(Continuação)

Ano	Estabelecimentos		Pessoal ao serviço		Volume de negócios	
	N.º		N.º		10 ³ Euros	
SECÇÃO M - ATIVIDADES DE CONSULTORIA, CIENTÍFICAS, TÉCNICAS E SIMILARES						
2016		7		26		177
2015		7		10		174
2014		5		7		139
2013		5		7		103
2012	Rc	6		6		115
2011	Rc	7		8		442
SECÇÃO N - ATIVIDADES ADMINISTRATIVAS E DOS SERVIÇOS DE APOIO						
2016		20		20		110
2015		14		14		82
2014		21		21		87
2013		15		15		43
2012	Rc	7		7		41
2011	Rc	9		9		48
SECÇÃO P - EDUCAÇÃO						
2016		3		3		10
2015		2	
2014		1	
2013		1	
2012	Rc	3		4		16
2011	Rc	2	
SECÇÃO Q - ATIVIDADES DE SAÚDE HUMANA E APOIO SOCIAL						
2016		11		11		79
2015		10		10		83
2014		9		9		94
2013		10		10		67
2012	Rc	9		9		71
2011	Rc	12		12		104
SECÇÃO R - ATIVIDADES ARTÍSTICAS, DE ESPETÁCULOS, DESPORTIVAS E RECREATIVAS						
2016		2	
2015		2	
2014		4		4		10
2013		4		4		8
2012	Rc	4		4		4
2011	Rc	5		5		8
SECÇÃO S - OUTRAS ATIVIDADES DE SERVIÇOS						
2016		7		8		33
2015		9		10		57
2014		7		8		58
2013		9		10		81
2012	Rc	9		9		97
2011	Rc	9		9		79

VII.1 - Indicadores dos Estabelecimentos das Empresas não Financeiras por sector de atividade económica e Município
(Continuação)

Ano	Estabelecimentos		Pessoal ao serviço		Volume de negócios	
		N.º		N.º		10 ³ Euros
Ribeira Brava						
2016		1 091		2 271		101 288
2015		1 023		2 493		111 085
2014		985		2 150		97 855
2013		987		2 183		98 645
2012	Rc	754		1 967		101 535
2011	Rc	768		2 159		123 860
SECÇÃO A - AGRICULTURA, PRODUÇÃO ANIMAL, CAÇA, FLORESTA E PESCA						
2016		342		351		1 687
2015		320		329		1 404
2014		315		319		1 113
2013		295		296		789
2012	Rc	52		54		305
2011	Rc	13	
SECÇÃO B - INDÚSTRIAS EXTRATIVAS						
2016		0		0		0
2015		0		0		0
2014		0		0		0
2013		0		0		0
2012	Rc	0		0		0
2011	Rc	0		0		0
SECÇÃO C - INDÚSTRIAS TRANSFORMADORAS						
2016		27		149		4 538
2015		31		128		4 297
2014		32		139		4 904
2013		31		139		4 201
2012	Rc	38		164		5 001
2011	Rc	39		185		6 001
SECÇÃO D - ELETRICIDADE, GÁS, VAPOR, ÁGUA QUENTE E FRIA E AR FRIO						
2016		1	
2015		0		0		0
2014		0		0		0
2013		0		0		0
2012	Rc	0		0		0
2011	Rc	0		0		0
SECÇÃO E - CAPTAÇÃO, TRATAMENTO E DISTRIBUIÇÃO DE ÁGUA; SANEAMENTO, GESTÃO DE RESÍDUOS E DESPOLIÇÃO						
2016		8		88		2 626
2015		2	
2014		2	
2013		3		75		4 106
2012	Rc	3		86		3 771
2011	Rc	2	

VII.1 - Indicadores dos Estabelecimentos das Empresas não Financeiras por sector de atividade económica e Município
(Continuação)

Ano	Estabelecimentos		Pessoal ao serviço		Volume de negócios	
	N.º		N.º		10 ³ Euros	
SECÇÃO F - CONSTRUÇÃO						
2016		61		252		9 275
2015		60		586		20 960
2014		65		293		12 659
2013		69		311		8 826
2012	Rc	80		372		10 291
2011	Rc	93		447		13 543
SECÇÃO G - COMÉRCIO POR GROSSO E A RETALHO; REPARAÇÃO DE VEÍCULOS AUTOMÓVEIS E MOTOCICLOS						
2016		163		585		64 040
2015		152		581		64 579
2014		147		541		58 671
2013		168		567		64 491
2012	Rc	163		541		65 980
2011	Rc	175		684		82 191
SECÇÃO H - TRANSPORTES E ARMAZENAGEM						
2016		57		124		3 242
2015		58		108		2 810
2014		64		142		3 709
2013		68		135		3 516
2012	Rc	71		137		4 340
2011	Rc	67		139		4 621
SECÇÃO I - ALOJAMENTO, RESTAURAÇÃO E SIMILARES						
2016		120		278		7 607
2015		111		266		7 177
2014		91		238		6 201
2013		92		250		6 166
2012	Rc	94		233		6 182
2011	Rc	89		239		8 839
SECÇÃO J - ATIVIDADES DE INFORMAÇÃO E DE COMUNICAÇÃO						
2016		5		55		1 931
2015		8	
2014		9		47		1 323
2013		10		37		1 169
2012	Rc	10		30		817
2011	Rc	12		30		762
SECÇÃO L - ATIVIDADES IMOBILIÁRIAS						
2016		15	
2015		17		21		1 468
2014		15		23		459
2013		16		25		738
2012	Rc	21		30		600
2011	Rc	25		38		1 636

VII.1 - Indicadores dos Estabelecimentos das Empresas não Financeiras por sector de atividade económica e Município
(Continuação)

Ano	Estabelecimentos		Pessoal ao serviço		Volume de negócios	
		N.º		N.º		10 ³ Euros
SECÇÃO M - ATIVIDADES DE CONSULTORIA, CIENTÍFICAS, TÉCNICAS E SIMILARES						
2016		47		65		1 221
2015		46		63		1 169
2014		45		69		1 336
2013		37		80		1 263
2012	Rc	43		76		1 009
2011	Rc	42		62		1 418
SECÇÃO N - ATIVIDADES ADMINISTRATIVAS E DOS SERVIÇOS DE APOIO						
2016		131		139		2 592
2015		110		118		2 254
2014		100		108		1 235
2013		90		99		1 281
2012	Rc	76		79		690
2011	Rc	84		86		647
SECÇÃO P - EDUCAÇÃO						
2016		24		37		388
2015		22		39		292
2014		26	
2013		32		53		305
2012	Rc	28		48		294
2011	Rc	35		56		425
SECÇÃO Q - ATIVIDADES DE SAÚDE HUMANA E APOIO SOCIAL						
2016		41		57		1 215
2015		39		55		1 258
2014		34		47		1 157
2013		36		53		1 248
2012	Rc	37		56		1 682
2011	Rc	41		53		1 610
SECÇÃO R - ATIVIDADES ARTÍSTICAS, DE ESPETÁCULOS, DESPORTIVAS E RECREATIVAS						
2016		20		21		90
2015		20		21		96
2014		15		16		77
2013		13		16		67
2012	Rc	12		15		76
2011	Rc	17		21		96
SECÇÃO S - OUTRAS ATIVIDADES DE SERVIÇOS						
2016		29		50		463
2015		27		48		489
2014		25		45		510
2013		27		47		478
2012	Rc	26		46		496
2011	Rc	34		57		529

VII.1 - Indicadores dos Estabelecimentos das Empresas não Financeiras por sector de atividade económica e Município
(Continuação)

Ano	Estabelecimentos		Pessoal ao serviço		Volume de negócios	
		N.º		N.º		10 ³ Euros
Santa Cruz						
2016		3 489		8 853		681 124
2015		3 379		8 611		625 462
2014		3 256		8 380		580 564
2013		3 161		7 932		549 216
2012	Rc	2 997		7 950		515 243
2011	Rc	3 164		9 328		605 579
SECÇÃO A - AGRICULTURA, PRODUÇÃO ANIMAL, CAÇA, FLORESTA E PESCA						
2016		231		441		15 926
2015		228		374		16 925
2014		237		379		16 353
2013		222		373		16 881
2012	Rc	88		245		13 408
2011	Rc	75		280		17 309
SECÇÃO B - INDÚSTRIAS EXTRATIVAS						
2016		1	
2015		0		0		0
2014		0		0		0
2013		1	
2012	Rc	0		0		0
2011	Rc	0		0		0
SECÇÃO C - INDÚSTRIAS TRANSFORMADORAS						
2016		134		725		92 847
2015		137		719		75 850
2014		128		667		55 503
2013		126		631		54 119
2012	Rc	140		670		52 459
2011	Rc	152		845		60 853
SECÇÃO D - ELETRICIDADE, GÁS, VAPOR, ÁGUA QUENTE E FRIA E AR FRIO						
2016		6		6		19
2015		1	
2014		0		0		0
2013		0		0		0
2012	Rc	1	
2011	Rc	1	
SECÇÃO E - CAPTAÇÃO, TRATAMENTO E DISTRIBUIÇÃO DE ÁGUA; SANEAMENTO, GESTÃO DE RESÍDUOS E DESPOLIÇÃO						
2016		25		244		17 668
2015		5		221		14 176
2014		5		211		14 508
2013		8		215		14 919
2012	Rc	7		208		14 636
2011	Rc	7	

VII.1 - Indicadores dos Estabelecimentos das Empresas não Financeiras por sector de atividade económica e Município
(Continuação)

Ano	Estabelecimentos		Pessoal ao serviço		Volume de negócios	
		N.º		N.º		10 ³ Euros
SECÇÃO F - CONSTRUÇÃO						
2016		139		538		43 981
2015		147		585		47 323
2014		143		626		54 448
2013		156		714		41 322
2012	Rc	181		925		28 466
2011	Rc	216		1 335		69 522
SECÇÃO G - COMÉRCIO POR GROSSO E A RETALHO; REPARAÇÃO DE VEÍCULOS AUTOMÓVEIS E MOTOCICLOS						
2016		534		1 961		288 391
2015		529		1 979		280 002
2014		509		1 894		258 532
2013		528		1 849		282 936
2012	Rc	538		1 774		269 948
2011	Rc	590		2 288		305 838
SECÇÃO H - TRANSPORTES E ARMAZENAGEM						
2016		152		932		87 267
2015		151		930		85 412
2014		157		933		76 084
2013		155		693		44 932
2012	Rc	159		719		43 458
2011	Rc	156		703		40 508
SECÇÃO I - ALOJAMENTO, RESTAURAÇÃO E SIMILARES						
2016		389		1 543		69 720
2015		370		1 532		60 825
2014		342		1 476		58 187
2013		319		1 341		51 101
2012	Rc	322		1 339		49 085
2011	Rc	324		1 450		55 398
SECÇÃO J - ATIVIDADES DE INFORMAÇÃO E DE COMUNICAÇÃO						
2016		37		87		14 495
2015		32	
2014		32		36		1 169
2013		33	
2012	Rc	33	
2011	Rc	39		68		6 060
SECÇÃO L - ATIVIDADES IMOBILIÁRIAS						
2016		54	
2015		46		73		2 872
2014		39		60		4 356
2013		42		63		4 959
2012	Rc	50		74		1 999
2011	Rc	49		82		3 746

VII.1 - Indicadores dos Estabelecimentos das Empresas não Financeiras por sector de atividade económica e Município
(Continuação)

Ano	Estabelecimentos		Pessoal ao serviço		Volume de negócios	
		N.º		N.º		10 ³ Euros
SECÇÃO M - ATIVIDADES DE CONSULTORIA, CIENTÍFICAS, TÉCNICAS E SIMILARES						
2016		266		320		6 504
2015		245		283		5 228
2014		231		266		4 465
2013		231		268		3 812
2012	Rc	246		285		4 861
2011	Rc	268		319		6 178
SECÇÃO N - ATIVIDADES ADMINISTRATIVAS E DOS SERVIÇOS DE APOIO						
2016		775		947		26 444
2015		747		908		23 812
2014		678		853		24 410
2013		622		783		20 787
2012	Rc	525		689		18 434
2011	Rc	535		697		18 751
SECÇÃO P - EDUCAÇÃO						
2016		159		273		2 039
2015		182		291		1 759
2014		198		300		1 714
2013		191		298		1 503
2012	Rc	193		336		1 807
2011	Rc	216		396		2 029
SECÇÃO Q - ATIVIDADES DE SAÚDE HUMANA E APOIO SOCIAL						
2016		251		275		5 703
2015		231		252		4 809
2014		236		267		5 164
2013		216		246		4 565
2012	Rc	214		239		4 728
2011	Rc	229		253		4 839
SECÇÃO R - ATIVIDADES ARTÍSTICAS, DE ESPETÁCULOS, DESPORTIVAS E RECREATIVAS						
2016		159		177		2 672
2015		153		172		2 341
2014		149		167		2 301
2013		145		164		1 872
2012	Rc	134		151		1 755
2011	Rc	128		152		2 355
SECÇÃO S - OUTRAS ATIVIDADES DE SERVIÇOS						
2016		177		287		4 004
2015		175		258		3 657
2014		172		245		3 370
2013		166		236		3 178
2012	Rc	166		229		2 824
2011	Rc	179		267		3 323

VII.1 - Indicadores dos Estabelecimentos das Empresas não Financeiras por sector de atividade económica e Município
(Continuação)

Ano		Estabelecimentos	Pessoal ao serviço	Volume de negócios
		N.º	N.º	10 ³ Euros
Santana				
2016		605	964	32 916
2015		617	948	30 973
2014		596	986	30 722
2013		589	986	31 140
2012	Rc	478	815	27 595
2011	Rc	472	898	35 239
SECÇÃO A - AGRICULTURA, PRODUÇÃO ANIMAL, CAÇA, FLORESTA E PESCA				
2016		227	230	1 827
2015		242	245	1 614
2014		230
2013		209	211	1 135
2012	Rc	90	92	941
2011	Rc	26	28	765
SECÇÃO B - INDÚSTRIAS EXTRATIVAS				
2016		2
2015		2
2014		1
2013		1
2012	Rc	2
2011	Rc	2
SECÇÃO C - INDÚSTRIAS TRANSFORMADORAS				
2016		15	32	862
2015		14	32	775
2014		17	39	1 055
2013		17	32	783
2012	Rc	18	43	1 092
2011	Rc	26	70	2 738
SECÇÃO D - ELETRICIDADE, GÁS, VAPOR, ÁGUA QUENTE E FRIA E AR FRIO				
2016		0	0	0
2015		0	0	0
2014		0	0	0
2013		0	0	0
2012	Rc	0	0	0
2011	Rc	0	0	0
SECÇÃO E - CAPTAÇÃO, TRATAMENTO E DISTRIBUIÇÃO DE ÁGUA; SANEAMENTO, GESTÃO DE RESÍDUOS E DESPOLUIÇÃO				
2016		3	3	216
2015		0	0	0
2014		0	0	0
2013		1
2012	Rc	1
2011	Rc	1

VII.1 - Indicadores dos Estabelecimentos das Empresas não Financeiras por sector de atividade económica e Município
(Continuação)

Ano	Estabelecimentos		Pessoal ao serviço		Volume de negócios	
		N.º		N.º		10 ³ Euros
SECÇÃO F - CONSTRUÇÃO						
2016		28		77		2 443
2015		25		61		1 634
2014		28		105		3 476
2013		29		77		2 463
2012	Rc	40		116		2 928
2011	Rc	48		173		5 874
SECÇÃO G - COMÉRCIO POR GROSSO E A RETALHO; REPARAÇÃO DE VEÍCULOS AUTOMÓVEIS E MOTOCICLOS						
2016		81		187		18 779
2015		88		187		18 916
2014		83		179		16 809
2013		88		247		18 245
2012	Rc	94		158		14 366
2011	Rc	104		173		16 279
SECÇÃO H - TRANSPORTES E ARMAZENAGEM						
2016		15		22		485
2015		15		20		423
2014		19		27		512
2013		20		27		655
2012	Rc	22		32		814
2011	Rc	27		41		1 133
SECÇÃO I - ALOJAMENTO, RESTAURAÇÃO E SIMILARES						
2016		96		255		6 679
2015		92		246		6 021
2014		94		262		5 784
2013		97		247		5 989
2012	Rc	87		233		5 452
2011	Rc	100		253		5 941
SECÇÃO J - ATIVIDADES DE INFORMAÇÃO E DE COMUNICAÇÃO						
2016		2	
2015		2	
2014		1	
2013		0		0		0
2012	Rc	1	
2011	Rc	1	
SECÇÃO L - ATIVIDADES IMOBILIÁRIAS						
2016		1	
2015		3		3		24
2014		3		3		29
2013		3		3		19
2012	Rc	2	
2011	Rc	2	

VII.1 - Indicadores dos Estabelecimentos das Empresas não Financeiras por sector de atividade económica e Município
(Continuação)

Ano	Estabelecimentos		Pessoal ao serviço		Volume de negócios	
		N.º		N.º		10 ³ Euros
SECÇÃO M - ATIVIDADES DE CONSULTORIA, CIENTÍFICAS, TÉCNICAS E SIMILARES						
2016		18		23		244
2015		18		20		230
2014		14		16		213
2013		17		19		181
2012	Rc	14		16		176
2011	Rc	12		14		162
SECÇÃO N - ATIVIDADES ADMINISTRATIVAS E DOS SERVIÇOS DE APOIO						
2016		61		61		293
2015		62		63		303
2014		58		59		327
2013		58	
2012	Rc	48		48		267
2011	Rc	60		61		293
SECÇÃO P - EDUCAÇÃO						
2016		9		9		39
2015		9		9		51
2014		11		11		51
2013		13		13		58
2012	Rc	19		19		70
2011	Rc	22		22		103
SECÇÃO Q - ATIVIDADES DE SAÚDE HUMANA E APOIO SOCIAL						
2016		31		31		349
2015		29		29		268
2014		24		24		287
2013		19		19		245
2012	Rc	21		21		298
2011	Rc	24		24		330
SECÇÃO R - ATIVIDADES ARTÍSTICAS, DE ESPETÁCULOS, DESPORTIVAS E RECREATIVAS						
2016		5	
2015		5	
2014		3		8		264
2013		3		8		263
2012	Rc	4		9		276
2011	Rc	4		8		360
SECÇÃO S - OUTRAS ATIVIDADES DE SERVIÇOS						
2016		11		13		237
2015		11		13		240
2014		10		12		240
2013		14		16		306
2012	Rc	15		17		553
2011	Rc	13		15		354

VII.1 - Indicadores dos Estabelecimentos das Empresas não Financeiras por sector de atividade económica e Município
(Continuação)

Ano	Estabelecimentos		Pessoal ao serviço		Volume de negócios	
		N.º		N.º		10 ³ Euros
São Vicente						
2016		637		1 041		32 227
2015		611		1 006		29 697
2014		618		1 000		30 191
2013		614		1 008		31 721
2012	Rc	552		1 005		33 990
2011	Rc	399		939		43 212
SECÇÃO A - AGRICULTURA, PRODUÇÃO ANIMAL, CAÇA, FLORESTA E PESCA						
2016		280		282		1 295
2015		272		274		1 769
2014		276	
2013		265		268		1 418
2012	Rc	183		187		1 126
2011	Rc	9	
SECÇÃO B - INDÚSTRIAS EXTRATIVAS						
2016		0		0		0
2015		0		0		0
2014		0		0		0
2013		0		0		0
2012	Rc	1	
2011	Rc	1	
SECÇÃO C - INDÚSTRIAS TRANSFORMADORAS						
2016		12		56		2 473
2015		13		57		2 013
2014		12		57		2 264
2013		14		65		2 706
2012	Rc	15		74		3 233
2011	Rc	15		79		6 317
SECÇÃO D - ELETRICIDADE, GÁS, VAPOR, ÁGUA QUENTE E FRIA E AR FRIO						
2016		1	
2015		0		0		0
2014		0		0		0
2013		0		0		0
2012	Rc	0		0		0
2011	Rc	0		0		0
SECÇÃO E - CAPTAÇÃO, TRATAMENTO E DISTRIBUIÇÃO DE ÁGUA; SANEAMENTO, GESTÃO DE RESÍDUOS E DESPOLIÇÃO						
2016		0		0		0
2015		0		0		0
2014		0		0		0
2013		0		0		0
2012	Rc	0		0		0
2011	Rc	1	

VII.1 - Indicadores dos Estabelecimentos das Empresas não Financeiras por sector de atividade económica e Município
(Continuação)

Ano	Estabelecimentos		Pessoal ao serviço		Volume de negócios	
		N.º		N.º		10 ³ Euros
SECÇÃO F - CONSTRUÇÃO						
2016		40		123		3 041
2015		41		123		2 820
2014		41		138		3 992
2013		41		129		3 482
2012	Rc	42		166		5 119
2011	Rc	49		229		9 506
SECÇÃO G - COMÉRCIO POR GROSSO E A RETALHO; REPARAÇÃO DE VEÍCULOS AUTOMÓVEIS E MOTOCICLOS						
2016		80		157		14 373
2015		74		152		14 107
2014		80		155		13 832
2013		92		166		15 491
2012	Rc	97		174		15 884
2011	Rc	90		184		16 938
SECÇÃO H - TRANSPORTES E ARMAZENAGEM						
2016		13		19		388
2015		16		35		870
2014		14		21		360
2013		16		26		396
2012	Rc	20	
2011	Rc	19		35		562
SECÇÃO I - ALOJAMENTO, RESTAURAÇÃO E SIMILARES						
2016		101		263		7 946
2015		83		228		6 158
2014		83		214		6 404
2013		76		213		6 357
2012	Rc	83		234		6 359
2011	Rc	80		226		7 573
SECÇÃO J - ATIVIDADES DE INFORMAÇÃO E DE COMUNICAÇÃO						
2016		2	
2015		2	
2014		0		0		0
2013		0		0		0
2012	Rc	0		0		0
2011	Rc	0		0		0
SECÇÃO L - ATIVIDADES IMOBILIÁRIAS						
2016		7		7		70
2015		7		7		57
2014		5	
2013		5	
2012	Rc	5		5		63
2011	Rc	5		5		45

VII.1 - Indicadores dos Estabelecimentos das Empresas não Financeiras por sector de atividade económica e Município
(Continuação)

Ano	Estabelecimentos		Pessoal ao serviço		Volume de negócios	
		N.º		N.º		10 ³ Euros
SECÇÃO M - ATIVIDADES DE CONSULTORIA, CIENTÍFICAS, TÉCNICAS E SIMILARES						
2016		19		20		429
2015		21		22		274
2014		19		19		246
2013		18		23		461
2012	Rc	19		23		318
2011	Rc	23		35		665
SECÇÃO N - ATIVIDADES ADMINISTRATIVAS E DOS SERVIÇOS DE APOIO						
2016		30		33		843
2015		39		42		864
2014		39		44		749
2013		36	
2012	Rc	39		43		720
2011	Rc	50		55		466
SECÇÃO P - EDUCAÇÃO						
2016		6		9		173
2015		10	
2014		11		12		199
2013		13		14		146
2012	Rc	12		13		126
2011	Rc	15		16		163
SECÇÃO Q - ATIVIDADES DE SAÚDE HUMANA E APOIO SOCIAL						
2016		22		22		225
2015		15		15		164
2014		16		16		148
2013		18		18		178
2012	Rc	20		20		244
2011	Rc	17		17		165
SECÇÃO R - ATIVIDADES ARTÍSTICAS, DE ESPETÁCULOS, DESPORTIVAS E RECREATIVAS						
2016		11		34		886
2015		7		26		367
2014		10		28		384
2013		8		26		369
2012	Rc	4		23		323
2011	Rc	8		26		328
SECÇÃO S - OUTRAS ATIVIDADES DE SERVIÇOS						
2016		13		13		68
2015		11		11		69
2014		12		13		71
2013		12		13		78
2012	Rc	12		12		58
2011	Rc	17		18		83

VII.1 - Indicadores dos Estabelecimentos das Empresas não Financeiras por sector de atividade económica e Município
(Continuação)

Ano	Estabelecimentos		Pessoal ao serviço		Volume de negócios	
		N.º		N.º		10 ³ Euros
Porto Santo						
2016		552		1 358		87 090
2015		509		1 314		82 189
2014		499		1 197		75 148
2013		528		1 255		68 321
2012	Rc	534		1 315		75 121
2011	Rc	604		1 497		83 167
SECÇÃO A - AGRICULTURA, PRODUÇÃO ANIMAL, CAÇA, FLORESTA E PESCA						
2016		22		41		295
2015		17		39		368
2014		17		24		283
2013		19		29		454
2012	Rc	13		25		548
2011	Rc	15		23		464
SECÇÃO B - INDÚSTRIAS EXTRATIVAS						
2016		1	
2015		1	
2014		2	
2013		3		10		215
2012	Rc	3		8		209
2011	Rc	3		7		272
SECÇÃO C - INDÚSTRIAS TRANSFORMADORAS						
2016		19		29		935
2015		16		28		893
2014		13		24		727
2013		15		27		882
2012	Rc	11		23		830
2011	Rc	14		31		1 321
SECÇÃO D - ELETRICIDADE, GÁS, VAPOR, ÁGUA QUENTE E FRIA E AR FRIO						
2016		3		29		13 426
2015		3		30		13 243
2014		2	
2013		3		28		15 275
2012	Rc	3		29		15 714
2011	Rc	4		29		13 892
SECÇÃO E - CAPTAÇÃO, TRATAMENTO E DISTRIBUIÇÃO DE ÁGUA; SANEAMENTO, GESTÃO DE RESÍDUOS E DESPOLUIÇÃO						
2016		15	
2015		1	
2014		1	
2013		3	
2012	Rc	3		58		1 714
2011	Rc	3		56		1 694

VII.1 - Indicadores dos Estabelecimentos das Empresas não Financeiras por sector de atividade económica e Município
(Continuação)

Ano	Estabelecimentos		Pessoal ao serviço		Volume de negócios	
		N.º		N.º		10 ³ Euros
SECÇÃO F - CONSTRUÇÃO						
2016		16		51		2 926
2015		18		70		4 704
2014		19		71		6 924
2013		20		52		956
2012	Rc	26		88		2 487
2011	Rc	40		129		2 732
SECÇÃO G - COMÉRCIO POR GROSSO E A RETALHO; REPARAÇÃO DE VEÍCULOS AUTOMÓVEIS E MOTOCICLOS						
2016		96		239		26 524
2015		94		230		24 655
2014		92		178		23 460
2013		99		221		21 593
2012	Rc	98		227		25 183
2011	Rc	113		261		31 626
SECÇÃO H - TRANSPORTES E ARMAZENAGEM						
2016		40		143		5 037
2015		39		169		9 411
2014		40		169		6 661
2013		38		157		6 712
2012	Rc	39		170		6 558
2011	Rc	39		176		7 342
SECÇÃO I - ALOJAMENTO, RESTAURAÇÃO E SIMILARES						
2016		115		430		27 128
2015		111		399		24 024
2014		104		392		19 386
2013		103		405		17 004
2012	Rc	93		328		9 535
2011	Rc	86		421		17 861
SECÇÃO J - ATIVIDADES DE INFORMAÇÃO E DE COMUNICAÇÃO						
2016		5		19		2 227
2015		2	
2014		2	
2013		2	
2012	Rc	3		5		350
2011	Rc	7		8		411
SECÇÃO L - ATIVIDADES IMOBILIÁRIAS						
2016		15		14		571
2015		17		17		121
2014		18		17		407
2013		21		27		206
2012	Rc	21		34		2 405
2011	Rc	23		38		1 495

VII.1 - Indicadores dos Estabelecimentos das Empresas não Financeiras por sector de atividade económica e Município
(Continuação)

Ano	Estabelecimentos		Pessoal ao serviço		Volume de negócios	
		N.º		N.º		10 ³ Euros
SECÇÃO M - ATIVIDADES DE CONSULTORIA, CIENTÍFICAS, TÉCNICAS E SIMILARES						
2016		29		37		584
2015		33		42		692
2014		33		42		573
2013		39		49		580
2012	Rc	46		55		613
2011	Rc	48		58		788
SECÇÃO N - ATIVIDADES ADMINISTRATIVAS E DOS SERVIÇOS DE APOIO						
2016		100		176		2 149
2015		74		138		2 065
2014		74		101		1 461
2013		84		109		1 404
2012	Rc	83		111		1 420
2011	Rc	99		136		1 699
SECÇÃO P - EDUCAÇÃO						
2016		13		14		85
2015		20		21		111
2014		22		24		133
2013		22		23		92
2012	Rc	29		30		90
2011	Rc	23		24		71
SECÇÃO Q - ATIVIDADES DE SAÚDE HUMANA E APOIO SOCIAL						
2016		25		28		504
2015		22		25		422
2014		23		27		431
2013		23		25		450
2012	Rc	24		28		451
2011	Rc	29		33		537
SECÇÃO R - ATIVIDADES ARTÍSTICAS, DE ESPETÁCULOS, DESPORTIVAS E RECREATIVAS						
2016		28		33		313
2015		30		32		326
2014		28		30		273
2013		23		25		264
2012	Rc	21		68		6 717
2011	Rc	38		39		219
SECÇÃO S - OUTRAS ATIVIDADES DE SERVIÇOS						
2016		10		18		417
2015		11		20		456
2014		9		16		168
2013		11		18		158
2012	Rc	18		28		295
2011	Rc	20		28		744

NOTA METODOLÓGICA E CONCEITOS

NOTA METODOLÓGICA

Os indicadores estatísticos apresentados nesta publicação são obtidos a partir do Sistema de Contas Integradas das Empresas (SCIE), o qual resulta de um processo de integração da informação estatística sobre empresas, baseado em dados administrativos, com particular destaque para a Informação Empresarial Simplificada (IES). Esta informação é complementada, por um lado, com dados para os empresários em nome individual e trabalhadores independentes (designados por empresas individuais) recebidos através do Protocolo estabelecido entre o INE e vários organismos do Ministério das Finanças e, por outro, com informação proveniente do Ficheiro de Unidades Estatísticas do INE.

Refira-se que a implementação do Sistema Europeu de Contas, SEC 2010, em substituição do SEC 1995, determinou alterações na classificação do setor institucional das entidades, sendo de assinalar a necessidade de distinguir as Sociedades Gestoras de Participações Sociais (Holdings) das Sedes sociais (Head-offices). Em Contas Nacionais, as primeiras estão excluídas do setor institucional das sociedades não financeiras, enquanto que as segundas integram aquele setor. Estas alterações tiveram reflexos imediatos no SCIE, que, de modo a aumentar a consistência com as Contas Nacionais, se traduziu numa revisão da série das estatísticas das empresas para o período 2008-2015. Esta revisão incidiu por um lado na reclassificação de unidades empresariais entre a secção K da CAE Rev.3 - Atividades financeiras e de seguros e a secção M – Atividades de consultoria, científicas, técnicas e similares, incidindo maioritariamente na Secção M. Aproveitou-se este momento, para a atualização do cálculo dos principais indicadores económicos da secção K.

A classificação das empresas de grande dimensão baseou-se na adaptação da Recomendação da Comissão de 6 de maio de 2003. Assim, foram consideradas grandes empresas:

Empresas com 250 ou mais pessoas ao serviço ou;

Empresas com volume de negócios superior a 50 milhões de euros e ativo líquido superior a 43 milhões de euros.

As empresas que não cumpriam estes critérios foram classificadas como PME.

O âmbito de atividade económica considerado compreende as empresas classificadas nas secções A a S (com a exclusão da secção O) da CAE Rev.3.

CONCEITOS E DEFINIÇÕES

Atividade económica - Resultado da combinação dos fatores produtivos (mão-de-obra, matérias-primas, equipamento, etc.), com vista à produção de bens e serviços. Independentemente dos fatores produtivos que integram o bem ou serviço produzido, toda a atividade pressupõe, em termos genéricos, uma entrada de produtos (bens ou serviços), um processo de incorporação de valor acrescentado e uma saída (bens ou serviços).

Atividade principal - Atividade que representa a maior importância no conjunto das atividades exercidas por uma unidade de observação estatística. O critério adequado para a sua aferição é o representado pelo valor acrescentado bruto ao custo dos fatores. Na impossibilidade da sua determinação por este critério, considera-se como principal a que representa o maior volume de negócios ou, em alternativa, a que ocupa, com carácter de permanência, o maior número de pessoas ao serviço.

Autonomia financeira - Expressa a autonomia financeira global de uma empresa indicando em que medida o ativo total líquido é financiado pelos capitais dos próprios acionistas/sócios da empresa.

$$\frac{\text{Capital próprio}}{\text{Total do ativo}}$$

Dimensão média - Reflete a dimensão média da empresa no que se refere ao pessoal ao serviço.

$$\frac{\text{Pessoal ao serviço}}{\text{Número de empresas}}$$

Empresa - Entidade jurídica (pessoa singular e coletiva) correspondente a uma unidade organizacional de produção de bens e serviços, usufruindo de uma certa autonomia de decisão, nomeadamente quanto à afetação dos seus recursos correntes. Uma empresa exerce uma ou várias atividades, num ou vários locais.

Empresa de elevado crescimento - Empresa com um crescimento médio anual superior a 10% ao longo de um período de 3 anos. O crescimento médio anual é medido em termos do número de pessoas ao serviço remuneradas.

Empresa individual - Tipo de unidade empresarial que abrange as formas jurídicas de empresário em nome individual e trabalhador independente.

Empresário em nome individual - Pessoa que exerce habitualmente, por conta própria e com fim lucrativo, uma atividade económica organizada e não comercial, com exceção dos profissionais liberais.

Endividamento - Reflete a participação de capitais alheios no financiamento da empresa.

$$\frac{\text{Total do passivo}}{\text{Total do ativo}}$$

Excedente bruto de exploração (EBE) - Corresponde à diferença entre, por um lado, o valor acrescentado bruto e por outro, os gastos com o pessoal e os impostos sobre produtos líquidos de subsídios. Sintetiza a totalidade do valor afeto à remuneração do fator capital.

Formação bruta de capital fixo (FBCF) - Corresponde às aquisições líquidas de cessões de ativos fixos durante o período. Os ativos fixos são ativos fixos tangíveis ou intangíveis resultantes de processos de produção, que são por sua vez utilizados, de forma repetida ou continuada, no processo produtivo por um período superior a um ano.

Fornecimentos e serviços externos - Todos os custos por aquisição de bens de consumo corrente que não sejam existências e de serviços prestados por entidades externas à unidade estatística de observação.

Gastos com o pessoal - Valor que corresponde às remunerações fixas ou periódicas atribuídas ao pessoal ao serviço, qualquer que seja a sua função na empresa, e os encargos sociais pagos pela empresa: pensões e prémios para pensões, encargos obrigatórios sobre remunerações, seguros de acidentes no trabalho e doenças profissionais, custos de ação social e outros gastos com o pessoal (onde se incluem, basicamente, os gastos de recrutamento e seleção, de formação profissional e de medicina no trabalho, os seguros de doença, as indemnizações por despedimento e os complementos facultativos de reforma).

Gastos com o pessoal por pessoa empregada - Expressa o contributo médio de cada trabalhador, no total de gastos com o pessoal suportados pela empresa, correspondendo ao quociente entre os Gastos com o pessoal e o Número de pessoas ao serviço na empresa.

$$\frac{\text{Gastos com o pessoal}}{\text{Pessoal ao serviço}}$$

Gazelas (Empresa jovem de elevado crescimento) - Empresa até 5 anos de idade com um crescimento médio anual superior a 10% ao longo de um período de 3 anos. O crescimento médio anual é medido em termos do número de pessoas ao serviço remuneradas.

Grande empresa - Empresa que emprega 250 ou mais pessoas, ou cujo volume de negócios é superior a 50 milhões de euros e o ativo líquido superior a 43 milhões de euros.

Investimento em ativos fixos tangíveis, biológicos e propriedades de investimento - Aumentos em ativos fixos tangíveis, biológicos e propriedades de investimento ocorridos durante o ano, resultantes de aquisições em 1.ª mão, outras aquisições ou trabalhos para a própria entidade.

Investimento em ativos intangíveis - Aumentos em ativos intangíveis ocorridos durante o ano, resultantes de aquisições em 1.ª mão, outras aquisições ou trabalhos para a própria entidade.

Investimento em investigação e desenvolvimento - Aumentos em ativos intangíveis ocorridos durante o ano, resultantes de aquisições em 1.ª mão, outras aquisições ou trabalhos para a própria entidade.

Liquidez geral - Índice de cobertura de dívidas a curto prazo por ativos líquidos. Mede a capacidade da empresa fazer face aos seus compromissos financeiros no curto prazo.

Média empresa - Empresa que emprega menos de 250 pessoas e cujo volume de negócios anual não excede 50 milhões de euros ou balanço total anual não excede 43 milhões de euros, e que não está classificada como micro ou pequena empresa.

Micro, pequenas e médias empresas (PME) - Empresas que empregam menos de 250 pessoas e cujo volume de negócios anual não excede 50 milhões de euros ou cujo balanço total anual não excede 43 milhões de euros.

Microempresa - Empresa que emprega menos de 10 pessoas e cujo volume de negócios anual ou balanço total anual não excede 2 milhões de euros.

Morte real de empresa - Empresa que cessou a atividade. Considera-se cessada a atividade, uma vez verificada a dissolução de uma combinação de fatores de produção, desde que não existam quaisquer outras empresas envolvidas no processo. Não se incluem empresas que cessaram a sua atividade devido a fusão, aquisição maioritária, dissolução ou reestruturação de um conjunto de empresas. Não se incluem igualmente, as saídas devidas apenas a uma mudança da atividade.

Morte de empresa com pelo menos 1 pessoa remunerada - Empresas que cessaram a atividade no ano N com pelo menos uma pessoa remunerada e empresas pertencentes à população de empresas ativas nos anos N+1, N+2 ou em ambas com zero pessoas remuneradas e que tenham pelo menos uma pessoa remunerada no ano N.

Nascimento real de empresa - Empresa que resulta da criação de uma combinação de fatores de produção, desde que não existem outras empresas envolvidas neste acontecimento. Não se incluem empresas que entram devido a fusão, cisão ou reestruturação de um conjunto de empresas. Não se incluem igualmente, as entradas derivadas somente de uma alteração de atividade.

Nascimento de empresa com pelo menos 1 pessoa remunerada - Empresas nascidas no ano N com pelo menos 1 pessoa remunerada e empresas já existentes na população de empresas ativas com zero pessoas remuneradas nos anos N-1, N-2 ou em ambas que, pelo crescimento verificado, tenham pelo menos uma pessoa remunerada no ano N.

Pequena empresa - Empresa que emprega menos de 50 pessoas e cujo volume de negócios anual ou balanço total anual não excede 10 milhões de euros, e que não está classificada como microempresa.

Peso do Excedente bruto de exploração (EBE) no VABpm - Corresponde ao quociente entre o EBE e o VAB a preços de mercado, e indica a parte do valor criado que se destina a remunerar o capital.

$$\frac{\text{EBE}}{\text{VABpm}} \times 100$$

Peso dos gastos com o pessoal no VABpm - Corresponde ao quociente entre o total dos gastos com o pessoal e o VAB a preços de mercado, e indica a parte do valor criado que se destina a remunerar o fator trabalho.

$$\frac{\text{Gastos com o pessoal}}{\text{VABpm}} \times 100$$

Pessoal ao serviço - Indivíduos que no período de referência, participaram na atividade da empresa/ instituição, qualquer que tenha sido a duração dessa participação, nas seguintes condições:

- a) Pessoal ligado à empresa/instituição por um contrato de trabalho, recebendo em contrapartida uma remuneração;
- b) Pessoal ligado à empresa/instituição, que por não estar vinculado por um contrato de trabalho, não recebe uma remuneração regular pelo tempo trabalhado ou trabalho fornecido (por ex: proprietários gerentes, familiares não remunerados, membros ativos de cooperativas);
- c) Pessoal com vínculo a outras empresas/ instituições que trabalharam na empresa/instituição sendo por esta diretamente remunerados;
- d) Pessoas nas condições das alíneas anteriores, temporariamente ausentes por um período igual ou inferior a um mês por férias, conflito de trabalho, formação profissional, assim como por doença e acidente de trabalho.

Não são consideradas como pessoal ao serviço as pessoas que:

- i) Se encontram nas condições descritas nas alíneas a), b), e c) e estejam temporariamente ausentes por um período superior a um mês;
- ii) Os trabalhadores com vínculo à empresa/instituição deslocados para outras empresas/instituições, sendo nessas diretamente remunerados;
- iii) Os trabalhadores a trabalhar na empresa/instituição e cuja remuneração é suportada por outras empresas/instituições (por ex. trabalhadores temporários);
- iv) Os trabalhadores independentes (por ex. prestadores de serviços, também designados por “recibos verdes”).

Pessoal remunerado - Indivíduos que exercem uma atividade na empresa/instituição nos termos de um contrato de trabalho, sujeito ou não a forma escrita, que lhes confere o direito a uma remuneração regular em dinheiro e/ou géneros. Inclui os trabalhadores de outras empresas que se encontram a trabalhar na empresa/instituição observada sendo remunerados diretamente por esta, mas mantendo o vínculo à empresa/ instituição de origem. Exclui os trabalhadores de outras empresas que se encontram a trabalhar na empresa/instituição observada, sendo remunerados pela empresa/instituição de origem e mantendo com ela o vínculo laboral.

Prestação de serviços - Fornecimento de serviços que sejam próprios dos objetivos ou finalidades principais da unidade estatística de observação.

Produção - Valor dos bens e serviços produzidos durante o ano, obtido a partir do volume de negócios das empresas, ao qual se adiciona a variação nos inventários da produção, os rendimentos suplementares, os trabalhos para a própria entidade e os outros rendimentos e ganhos considerados operacionais. Se a empresa exercer uma atividade comercial a título principal ou secundário, as vendas de mercadorias são consideradas para o cálculo da produção, designada por margem comercial, após dedução do respetivo custo das mercadorias vendidas.

Produtividade aparente do trabalho - Representa a contribuição do fator trabalho utilizado pela empresa, medida pelo VAB gerado por cada unidade de pessoal ao serviço.

$$\frac{\text{VABcf}}{\text{Pessoal ao serviço}}$$

Produtividade do trabalho ajustada ao salário - Representa a contribuição do fator trabalho utilizado pelas empresas, medida pelo VAB gerado por cada unidade monetária despendida em gastos com pessoal, assumindo que cada trabalhador não remunerado tem associado um valor de gastos com pessoal idêntico ao dos restantes trabalhadores. O rácio é expresso em percentagem.

$$\frac{\text{VABcf}}{\text{Gastos com o pessoal}} \times \frac{\text{Pessoal remunerado}}{\text{Pessoal ao Serviço}} \times 100$$

Produto interno bruto a preços de mercado - O produto interno bruto a preços de mercado representa o resultado final da atividade de produção das unidades produtivas residentes. Pode ser definido de outras três formas:

- 1) O PIBpm é igual à soma dos valores acrescentados brutos dos diferentes setores institucionais ou ramos de atividade, aumentada dos impostos menos os subsídios aos produtos (que não sejam afetados aos setores e ramos de atividade). É igualmente o saldo da conta de produção total da economia;
- 2) O PIBpm é igual à soma dos empregos finais internos de bens e serviços (consumo final efetivo, formação bruta de capital), mais as exportações e menos as importações de bens e serviços;
- 3) O PIB é igual à soma dos empregos da conta de exploração do total da economia (remunerações dos trabalhadores, impostos sobre a produção e importações menos subsídios, excedente bruto de exploração e rendimento misto do total da economia).

Proporção de empresas de elevado crescimento - Corresponde ao quociente entre o número de empresas de elevado crescimento no ano N e o total de empresas com pelo menos 10 pessoas remuneradas no ano N.

Proporção de empresas jovens de elevado crescimento (Gazelas) - Corresponde ao quociente entre o número de empresas jovens de elevado crescimento no ano N e o total de empresas com pelo menos 10 pessoas remuneradas no ano N.

Rácio de cobertura dos juros pagos - Representa a capacidade de uma empresa em fazer face aos encargos com o financiamento. Corresponde ao quociente entre o Excedente Bruto de Exploração e o montante de Juro Suportados.

$$\frac{\text{EBE}}{\text{Juros Suportados}}$$

Rácio *debt to equity* - Mede o nível de endividamento da empresa e o seu grau de dependência face aos seus credores.

$$\frac{\text{Total do Passivo}}{\text{Capital Próprio}}$$

Rácios económicos e financeiros - Compreende um conjunto de rácios caracterizadores do desempenho e da situação patrimonial dos diversos setores de atividade económica. Todos os rácios são calculados com bases nos valores agregados do respetivo estrato (rácio dos valores médios).

Rendibilidade das vendas - Mede a capacidade da empresa para gerar resultados líquidos a partir das vendas e das prestações de serviços.

$$\frac{\text{Resultado Líquido do Exercício}}{\text{Volume de negócios}} \times 100$$

Rendibilidade do ativo - Expressa a taxa de retorno dos capitais investidos na empresa, ou seja, a rendibilidade da empresa do ponto de vista do investidor.

$$\frac{\text{Resultado Líquido do Exercício}}{\text{Ativo Líquido}} \times 100$$

Rendibilidade do capital próprio - Permite avaliar se a rendibilidade do capital próprio se situa a um nível aceitável comparativamente às taxas de rendibilidade do mercado de capitais e ao custo de financiamento.

$$\frac{\text{Resultado Líquido do Exercício}}{\text{Capital Próprio}} \times 100$$

Rendibilidade operacional das vendas - Mede a capacidade da empresa para gerar resultados operacionais a partir das vendas e das prestações de serviços.

$$\frac{\text{Resultado Operacional}}{\text{Volume de negócios}} \times 100$$

Resultado líquido do período - Representa valor líquido de impostos, positivo ou negativo (em caso de prejuízo), gerado pela empresa no decurso do seu exercício económico, coincidente ou não com o ano civil.

Resultados operacionais - Corresponde aos resultados da exploração da empresa.

Rotação de empresas - Corresponde ao quociente entre o somatório dos nascimentos e mortes de empresas e a população de empresas ativas no ano N.

Rotação do ativo - Traduz a velocidade de transformação do ativo total da empresa em meios líquidos, exprimindo o número de vezes por ano que o ativo foi reconstituído através das vendas.

$$\frac{\text{Volume de negócios}}{\text{Ativo Líquido}} \times 100$$

Rotação dos capitais próprios - Medida da rotação dos capitais próprios investidos no negócio, indicando a intensidade com que os mesmos são valorizados na empresa.

$$\frac{\text{Volume de negócios}}{\text{Capital Próprio}} \times 100$$

Sobrevivência da empresa - A empresa sobrevive se estiver em atividade em termos de volume de negócios e/ou emprego em qualquer período do ano ou se a unidade legal a que está ligada tiver cessado a atividade, mas esta tenha sido retomada por uma ou mais unidades legais novas, criadas especificamente para utilizar os fatores de produção dessa empresa.

Sociedade com perfil exportador - Nesta publicação foram consideradas sociedades com perfil exportador, apenas as sociedades que exportam bens ou serviços e que cumprem os seguintes critérios:

- Sociedades em que pelo menos 50% do volume de negócios é proveniente das exportações de bens ou serviços, ou;
- Sociedades em que pelo menos 10% do volume de negócios é proveniente das exportações de bens ou serviços e valor de exportações de bens ou serviços superior a 150 000 €.

Solvabilidade - Avalia a capacidade da empresa para solver as responsabilidades assumidas a curto, médio e longo prazo. Este indicador evidencia o grau de independência da empresa em relação aos credores; quanto maior o seu valor, mais garantias terão os credores de receber o seu capital e maior poder de negociação terá a empresa para contrair novos financiamentos.

$$\frac{\text{Capital Próprio}}{\text{Total do Passivo}}$$

Subsídios à exploração - Corresponde ao valor dos subsídios recebidos com origem no Estado ou em organismos comunitários. Não inclui receitas provenientes daquelas instituições e que visem suportar despesas de investimento.

Taxa de investimento - Representa o peso da formação bruta de capital fixo em relação ao valor acrescentado bruto.

$$\frac{\text{Formação Bruta de Capital Fixo}}{\text{VABcf}} \times 100$$

Taxa de margem bruta de exploração - Expressa a percentagem das vendas que fica à disposição da empresa para cobrir as despesas financeiras, pagar os impostos sobre os lucros e remunerar os capitais próprios.

$$\frac{\text{EBE}}{\text{Volume de Negócios + Subsídios à exploração - Impostos}} \times 100$$

Taxa de mortalidade de empresas - Corresponde ao quociente entre o número de mortes reais de empresas em N e o total de empresas ativas na população nesse mesmo ano N.

Taxa de natalidade de empresas - Corresponde ao quociente entre o número de nascimentos reais de empresas N e o total de empresas ativas na população nesse mesmo ano N.

Taxa de sobrevivência a 1 ano de empresas - Corresponde ao quociente entre o número empresas sobreviventes em N e nascidas em N-1 e o número de nascimentos reais de empresas no ano N-1.

Taxa de sobrevivência a 1 ano das empresas com pelo menos 1 pessoa remunerada - Corresponde ao quociente entre o número de empresas com pelo menos 1 pessoa remunerada sobreviventes em N e nascidas em N-1 e o número de empresas com pelo menos 1 pessoa remunerada nascidas no ano N-1.

Taxa de sobrevivência a 2 anos de empresas - Corresponde ao quociente entre o número empresas sobreviventes em N e nascidas em N-2 e o número de nascimentos reais de empresas no ano N-2.

Taxa de sobrevivência a 2 anos das empresas com pelo menos 1 pessoa remunerada - Corresponde ao quociente entre o número de empresas com pelo menos 1 pessoa remunerada sobreviventes em N e nascidas em N-2 e o número de empresas com pelo menos 1 pessoa remunerada nascidas no ano N-2.

Taxa de sobrevivência a 3 anos de empresas - Corresponde ao quociente entre o número empresas sobreviventes em N e nascidas em N-3 e o número de nascimentos reais de empresas no ano N-3.

Taxa de sobrevivência a 3 anos das empresas com pelo menos 1 pessoa remunerada - Corresponde ao quociente entre o número de empresas com pelo menos 1 pessoa remunerada sobreviventes em N e nascidas em N-3 e o número de empresas com pelo menos 1 pessoa remunerada nascidas no ano N-3.

Taxa de sobrevivência a 4 anos de empresas - Corresponde ao quociente entre o número empresas sobreviventes em N e nascidas em N-4 e o número de nascimentos reais de empresas no ano N-4.

Taxa de sobrevivência a 4 anos das empresas com pelo menos 1 pessoa remunerada - Corresponde ao quociente entre o número de empresas com pelo menos 1 pessoa remunerada sobreviventes em N e nascidas em N-4 e o número de empresas com pelo menos 1 pessoa remunerada nascidas no ano N-4.

Taxa de sobrevivência a 5 anos de empresas - Corresponde ao quociente entre o número empresas sobreviventes em N e nascidas em N-5 e o número de nascimentos reais de empresas no ano N-5.

Taxa de sobrevivência a 5 anos das empresas com pelo menos 1 pessoa remunerada - Corresponde ao quociente entre o número de empresas com pelo menos 1 pessoa remunerada sobreviventes em N e nascidas em N-5 e o número de empresas com pelo menos 1 pessoa remunerada nascidas no ano N-5.

Taxa de valor acrescentado bruto - Caracteriza a natureza da atividade da empresa através do peso do VAB a preços de mercado em cada unidade produzida.

$$\frac{\text{VABpm}}{\text{Produção}}$$

Taxa de variação média anual - Corresponde ao quociente:

$$\left[\left(\frac{\text{Valor do ano } N}{\text{Valor do 1º Ano}} \right)^{\frac{1}{N-1}} - 1 \right] \times 100$$

onde N corresponde ao número de ano do período para o qual estamos a calcular a respetiva taxa.

Ermos de troca - Designa a relação entre o valor das importações e o valor das exportações de um país em determinado período.

Trabalhador independente - Indivíduo que se encontra registado junto das autoridades fiscais enquanto unidade económica distinta e tributável sujeita a impostos adequados, cuja forma de prestação de trabalho não obriga a empresa empregadora aos encargos sociais correspondentes e/ou cuja relação contratual não está regulada pela legislação geral de trabalho aplicável aos trabalhadores por conta de outrem.

Trabalhos para a própria entidade - Trabalhos que a unidade estatística de observação realiza para si mesma, sob sua administração direta, aplicando meios próprios ou adquiridos para o efeito e que se destinam ao seu imobilizado ou que sejam de repartir por vários exercícios.

Valor acrescentado bruto a custo de fatores (VABcf) - Valor de produção deduzido das compras de bens e serviços (excluindo as mercadorias) mais ou menos, consoante a variação positiva ou negativa dos stocks de matérias-primas subsidiárias e de consumo, e deduzidos de outros impostos sobre a produção ligados ao volume de negócios mas não dedutíveis. Representa a fração que fica para distribuição do VAB, após o pagamento de todos os impostos sobre a produção e o recebimento de todos os subsídios sobre a produção.

Valor acrescentado bruto a preços de mercado (VABpm) - Corresponde ao valor criado pelo processo produtivo durante o período de referência e é obtido pela diferença entre a produção e os consumos intermédios.

Variação de inventários - Diferença entre o valor existente de bens adquiridos ou produzidos pela empresa no fim e no início do período de referência, considerando a sua regularização.

Volume de negócios (VVN) - Valor líquido das vendas e prestações de serviços respeitantes às atividades normais da empresa, após as reduções em vendas e não incluindo nem o imposto sobre o valor acrescentado nem outros impostos diretamente relacionados com as vendas e prestações de serviços. Corresponde ao somatório das contas 71 e 72 do Sistema de Normalização Contabilística (SNC).

Nota: Para os serviços de intermediação financeira, exceto seguros e fundos de pensões, o Volume de negócios é obtido através da soma dos Juros e proveitos equiparados com as Comissões recebidas. Nos casos em que a informação contabilística foi preparada de acordo com as Normas Internacionais de Contabilidade (NIC) e com as Normas de Contabilidade Ajustadas (NCA), com base na Instrução n.º 23/2004 do Banco de Portugal, o Volume de negócios é obtido a partir da soma dos Juros e rendimentos similares com os Rendimentos de serviços e comissões. Para os serviços de seguros e resseguros, até ao ano de 2007, o Volume de negócios correspondia ao valor dos Prémios brutos emitidos. A partir do ano de 2008, com a entrada em vigor do novo Plano de Contas para as Empresas de Seguros, aprovado pela Norma Regulamentar n.º4/2007-R, de 27 de abril, o Volume de negócios passou a obter-se através da soma dos Prémios brutos emitidos, dos Contratos de investimento e dos Contratados de prestação de serviços.

Volume de negócios por pessoa empregada - Expressa o contributo médio de cada trabalhador no volume de negócios gerado pela empresa, correspondendo ao quociente entre o volume de negócios e o número de pessoas ao serviço na empresa.

$$\frac{\text{Volume de Negócios}}{\text{Pessoal ao Serviço}} \times 100$$