

TAXA DE INFLAÇÃO

Junho de 2020

Análise de resultados

Varição média dos últimos 12 meses

Em junho de 2020, na Região Autónoma da Madeira (RAM), a variação média registada pelo Índice de Preços no Consumidor (IPC) nos últimos doze meses – Total Geral – foi de -0,8%, idêntica à observada no mês anterior. O indicador de inflação subjacente, medido pelo índice total excluindo produtos alimentares não transformados e energéticos, apresentou uma taxa de -0,8%, o mesmo valor do mês anterior.

As classes do “Vestuário e calçado” e das “Comunicações” foram as que registaram as maiores variações negativas, com -4,6% e -4,0%, respetivamente. Em sentido inverso, as variações positivas mais expressivas foram observadas nas classes das “Bebidas alcoólicas e tabaco” (+1,6%) e “Restaurantes e hotéis” (+0,9%).

No País, o IPC registou uma taxa de variação média de 0,1%, o mesmo valor do mês anterior.

Gráf.1 – Taxas de variação homóloga e média dos últimos 12 meses do Índice de Preços no Consumidor, RAM

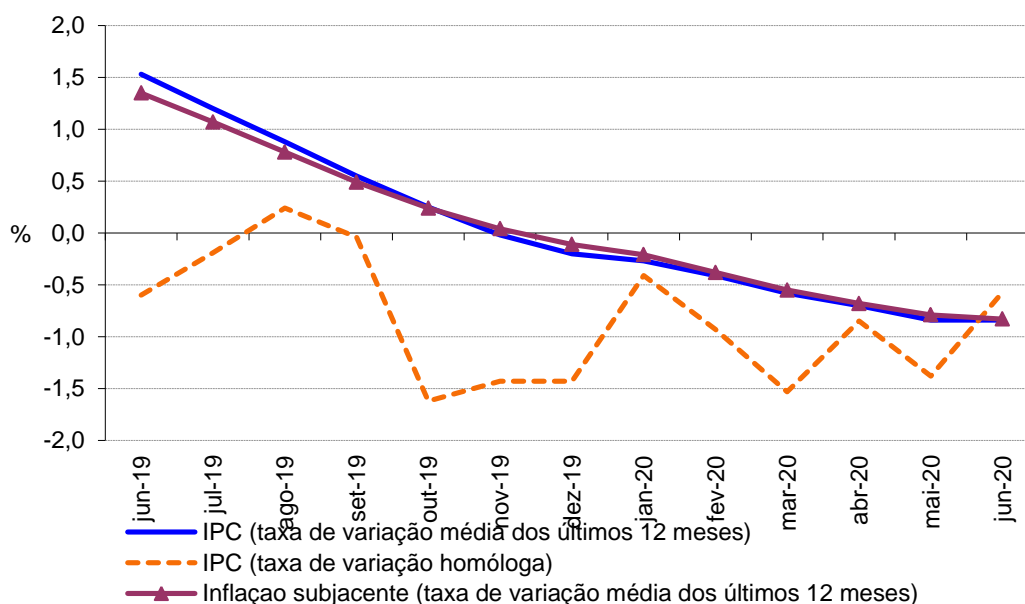

Variação homóloga

A taxa de variação homóloga, ou seja, a variação de preços em relação ao mesmo mês do ano anterior (junho de 2020 face a junho de 2019) foi de -0,6%, valor superior em 0,8 pontos percentuais (p.p.) ao registado no mês anterior.

A classe dos “Restaurantes e hotéis” apresentou a maior variação positiva (+3,6%) e a classe “Vestuário e calçado” a maior variação negativa com -6,4%. As classes dos “Transportes” e do “Vestuário e calçado” foram as que mais contribuíram para a formação desta taxa, ambas com -0,4 p.p.

A taxa de variação homóloga das rendas de habitação foi de 1,8% em junho, valor inferior em 0,2 p.p. ao apurado no mês anterior.

A nível nacional, a taxa de variação homóloga, em junho de 2020 foi igual a +0,1%, superior em 0,6 p.p. ao registado no mês anterior.

Gráf. 2 - Contribuições das classes de despesa para a variação homóloga, RAM

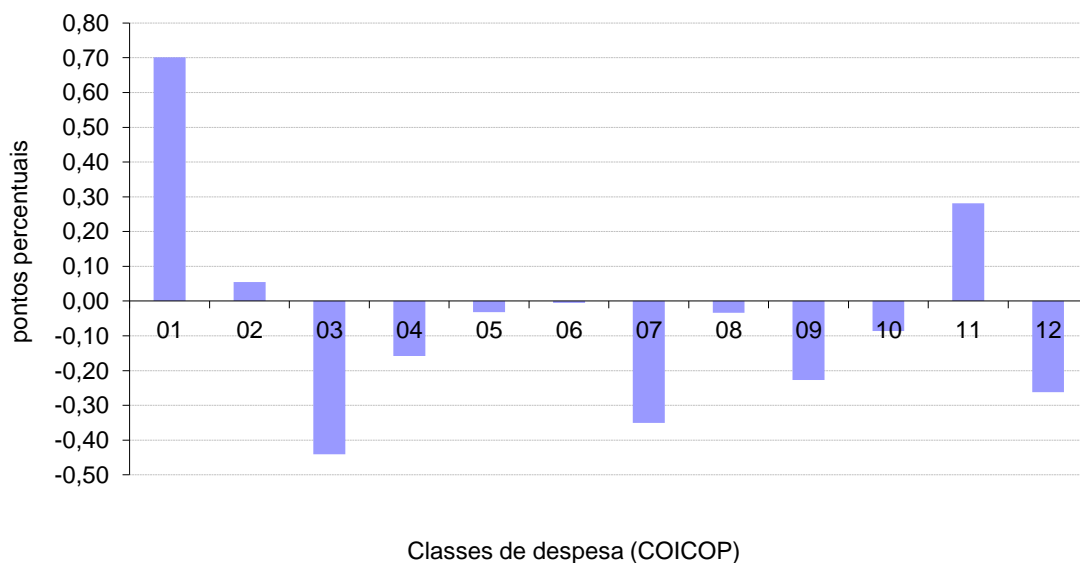

1 Produtos alimentares e bebidas não alcoólicas	7 Transportes
2 Bebidas alcoólicas e tabaco	8 Comunicações
3 Vestuário e calçado	9 Lazer, recreação e cultura
4 Habitação, água, eletricidade, gás e outros combustíveis	10 Educação
5 Acessórios, equipamento doméstico e manutenção corrente da habitação	11 Restaurantes e hotéis
6 Saúde	12 Bens e serviços diversos



Varição mensal

A nível mensal, a variação dos preços, em junho de 2020, foi de +0,6% (-0,6% no mês anterior). Analisando por classes de despesa, verificou-se que as classes “Vestuário e calçado” e “Restaurantes e hotéis” apresentaram as maiores variações negativas, com -2,3% e -2,1%, respetivamente. A classe dos “Transportes” foi a que registou a maior variação positiva (+2,7%).

Em junho de 2020, o valor médio das rendas de habitação por metro quadrado de área útil, na Região, manteve-se inalterado face ao mês anterior.

A nível nacional, a taxa de variação mensal foi de +0,9%, valor superior em 1,4 p.p. ao do mês anterior.

Gráf. 3 - Variação mensal das classes de despesa no IPC total, RAM

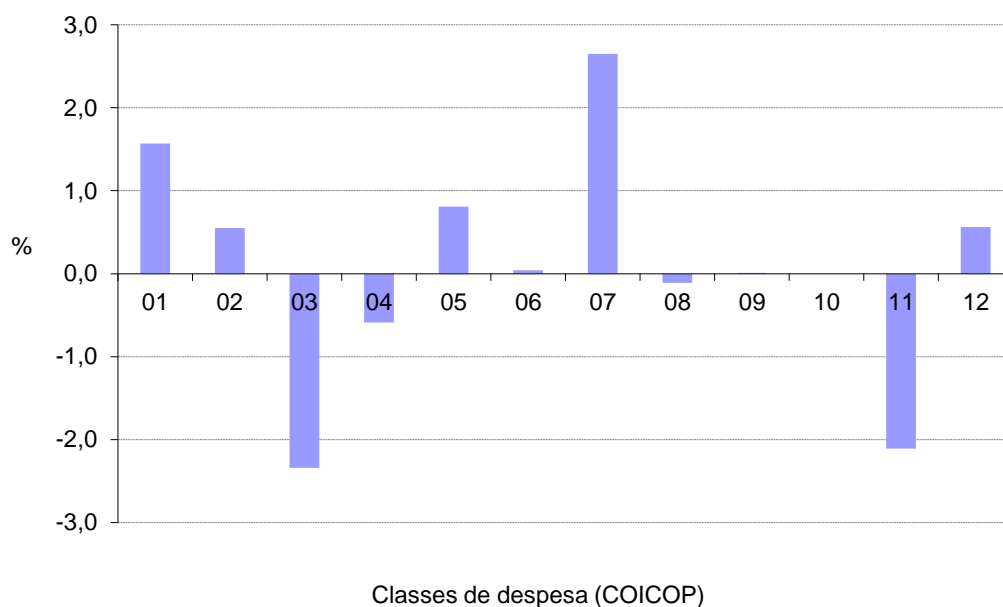

1 Produtos alimentares e bebidas não alcoólicas	7 Transportes
2 Bebidas alcoólicas e tabaco	8 Comunicações
3 Vestuário e calçado	9 Lazer, recreação e cultura
4 Habitação, água, eletricidade, gás e outros combustíveis	10 Educação
5 Acessórios, equipamento doméstico e manutenção corrente da habitação	11 Restaurantes e hotéis
6 Saúde	12 Bens e serviços diversos

