

## TAXA DE INFLAÇÃO

Agosto de 2021

### Varição média dos últimos 12 meses

Em agosto de 2021, na Região Autónoma da Madeira (RAM), a variação média registada pelo Índice de Preços no Consumidor (IPC) nos últimos doze meses – Total Geral – foi de -0,2%, superior em 0,4 pontos percentuais (p.p.) ao registado no mês anterior. O indicador de inflação subjacente, medido pelo índice total excluindo produtos alimentares não transformados e energéticos, apresentou uma taxa de -0,7%, superior em 0,4 p.p. ao registado no mês anterior.

As classes da “Educação” e do “Vestuário e calçado” foram as que registaram as maiores variações negativas, com -4,9% e -3,1%, respetivamente. Em sentido inverso, as variações positivas mais expressivas foram observadas nas classes dos “Produtos alimentares e bebidas não alcoólicas” (+1,6%) e da “Saúde” (+1,2%).

No País, o IPC registou uma taxa de variação de 0,5%, valor superior em 0,1 p.p. ao observado no mês anterior.

**Gráf.1 – Taxas de variação homóloga e média dos últimos 12 meses do Índice de Preços no Consumidor, RAM**

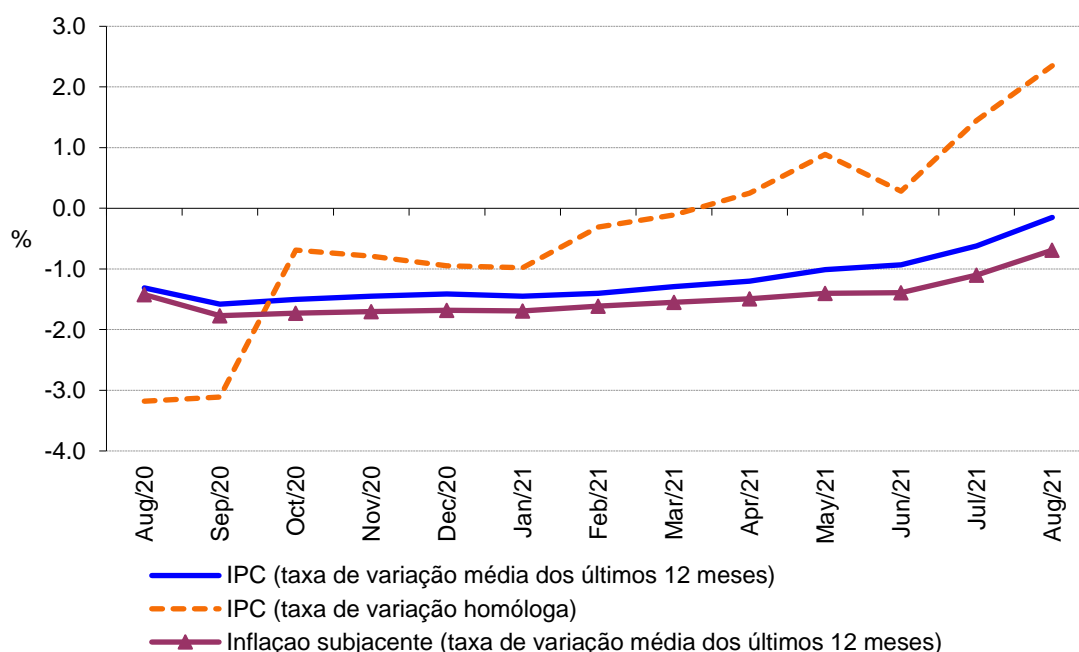

## Varição homóloga

A taxa de variação homóloga, ou seja, a variação de preços em relação ao mesmo mês do ano anterior (agosto de 2021 face a agosto de 2020) foi de +2,4%, valor superior em 0,9 p.p. face ao observado no mês anterior.

A classe dos “Transportes” apresentou a maior variação positiva (+9,0%) e a classe da “Educação” a maior variação negativa, -4,9%. A classe dos “Transportes” foi a que mais contribuiu para a formação desta taxa, com 1,5 p.p.

A taxa de variação homóloga das rendas de habitação foi de 1,7% em agosto de 2021, inferior em 0,2 p.p. face à taxa apurada no mês anterior.

A nível nacional, a taxa de variação homóloga, em agosto de 2021, foi de 1,5%, valor idêntico ao registado no mês anterior.

**Gráf. 2 - Contribuições das classes de despesa para a variação homóloga, RAM**

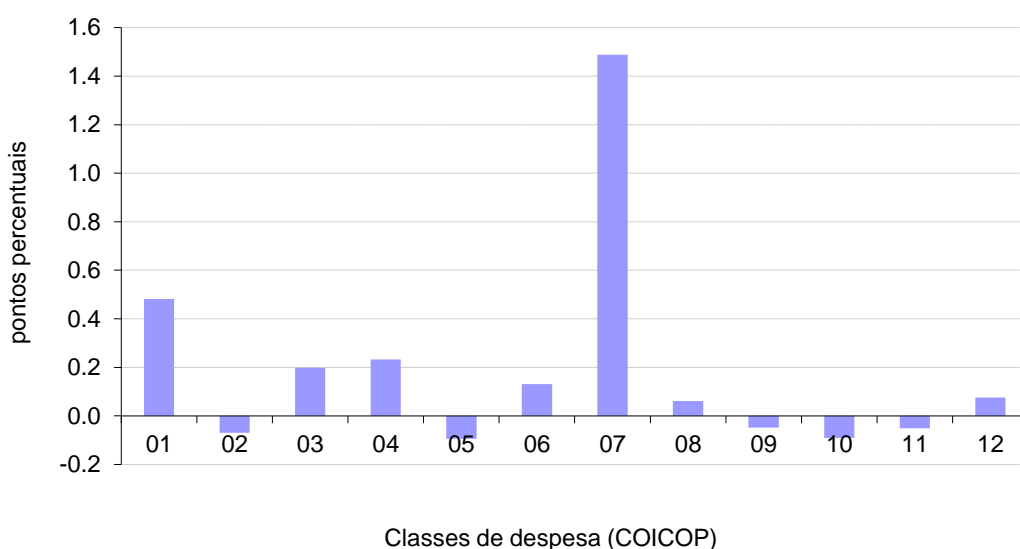

|  |                              |
|--|------------------------------|
| 1 Produtos alimentares e bebidas não alcoólicas                        | 7 Transportes                |
| 2 Bebidas alcoólicas e tabaco  | 8 Comunicações               |
| 3 Vestuário e calçado  | 9 Lazer, recreação e cultura |
| 4 Habitação, água, eletricidade, gás e outros combustíveis             | 10 Educação                  |
| 5 Acessórios, equipamento doméstico e manutenção corrente da habitação | 11 Restaurantes e hotéis     |
| 6 Saúde  | 12 Bens e serviços diversos  |



## Varição mensal

A nível mensal, a variação dos preços, em agosto de 2021, foi de 0,2% (superior em 0,1 p.p. face ao mês anterior). Analisando por classes de despesa, verificou-se que a classe dos “Vestuário e calçado” apresentou a maior variação negativa, -3,2%. A classe dos “Transportes” foi a que registou a maior variação positiva, +0,9%.

Em agosto de 2021, o valor médio das rendas de habitação por metro quadrado de área útil, na Região, apresentou uma variação de 0,1% face ao mês anterior.

A nível nacional, a taxa de variação mensal foi -0,2% superior em 0,1 p.p. face ao mês anterior.

**Gráf. 3 - Variação mensal das classes de despesa no IPC total, RAM**

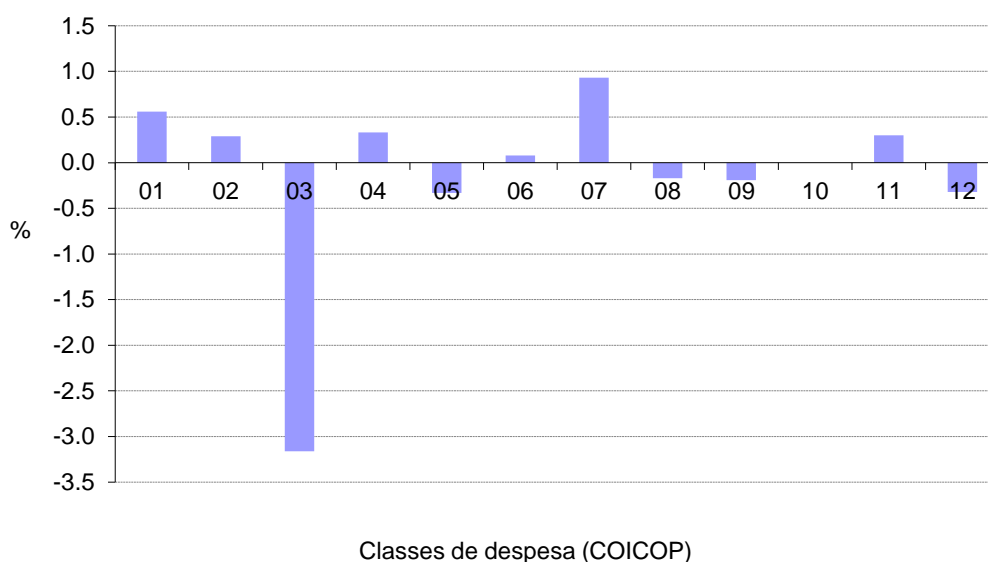

|  |                              |
|--|------------------------------|
| 1 Produtos alimentares e bebidas não alcoólicas                        | 7 Transportes                |
| 2 Bebidas alcoólicas e tabaco  | 8 Comunicações               |
| 3 Vestuário e calçado  | 9 Lazer, recreação e cultura |
| 4 Habitação, água, eletricidade, gás e outros combustíveis             | 10 Educação                  |
| 5 Acessórios, equipamento doméstico e manutenção corrente da habitação | 11 Restaurantes e hotéis     |
| 6 Saúde  | 12 Bens e serviços diversos  |

