

TAXA DE INFLAÇÃO

Maio de 2022

Variação média dos últimos 12 meses

Em maio de 2022, na Região Autónoma da Madeira (RAM), a variação média registada pelo Índice de Preços no Consumidor (IPC) nos últimos doze meses – Total Geral – foi de 3,3%, superior em 0,6 pontos percentuais (p.p.) ao registado no mês anterior. O indicador de inflação subjacente, medido pelo índice total excluindo produtos alimentares não transformados e energéticos, apresentou uma taxa de 2,2%, valor superior em 0,5 p.p. ao observado no mês anterior.

As variações positivas mais expressivas foram observadas nas classes da “Habitação, água, eletricidade, gás e outros combustíveis” (+3,9%) e dos “Transportes” (+9,3%). Em sentido inverso, a classe da “Educação” registou a maior variação negativa, com -1,4%, seguida da classe das “Bebidas alcoólicas e tabaco”, -0,7%.

No País, o IPC registou uma taxa de variação média de 3,4%, valor superior em 0,6 p.p. ao observado no mês anterior (2,8%).

Gráf.1 – Taxas de variação homóloga e média dos últimos 12 meses do Índice de Preços no Consumidor, RAM

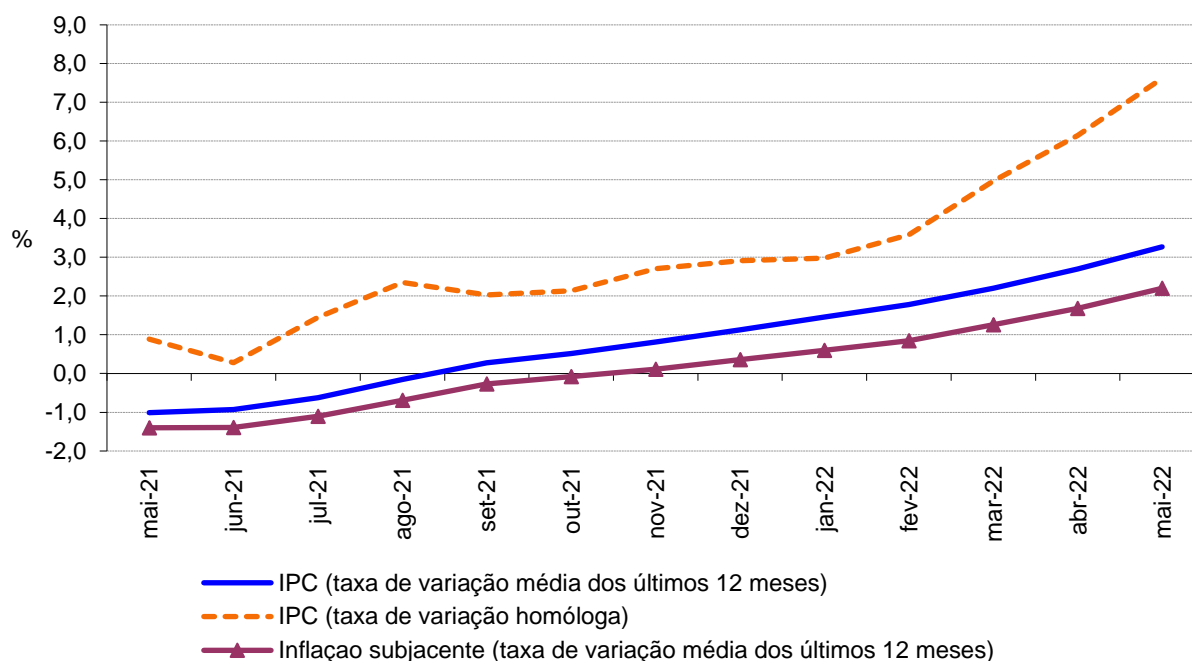

Varição homóloga

A taxa de variação homóloga, ou seja, a variação de preços em relação ao mesmo mês do ano anterior (maio de 2022 face a maio de 2021) foi de 7,6%, valor superior em 1,5 p.p. ao observado no mês anterior.

Todas as classes registaram variações positivas, com o maior aumento a registar-se nos “Transportes” (+11,9%) e o menor na “Educação” (+0,5%).

A classe dos “Produtos alimentares e bebidas não alcoólicas” foi a que mais contribuiu para a formação desta taxa, com 2,7 p.p..

A taxa de variação homóloga das rendas de habitação foi de 2,7%, em maio de 2022, superior em 0,1 p.p. à taxa apurada no mês anterior.

A nível nacional, a taxa de variação homóloga, em maio de 2022, foi de 8,0%, valor superior em 0,8 p.p. ao registado no mês anterior.

Gráf. 2 - Contribuições das classes de despesa para a variação homóloga, RAM

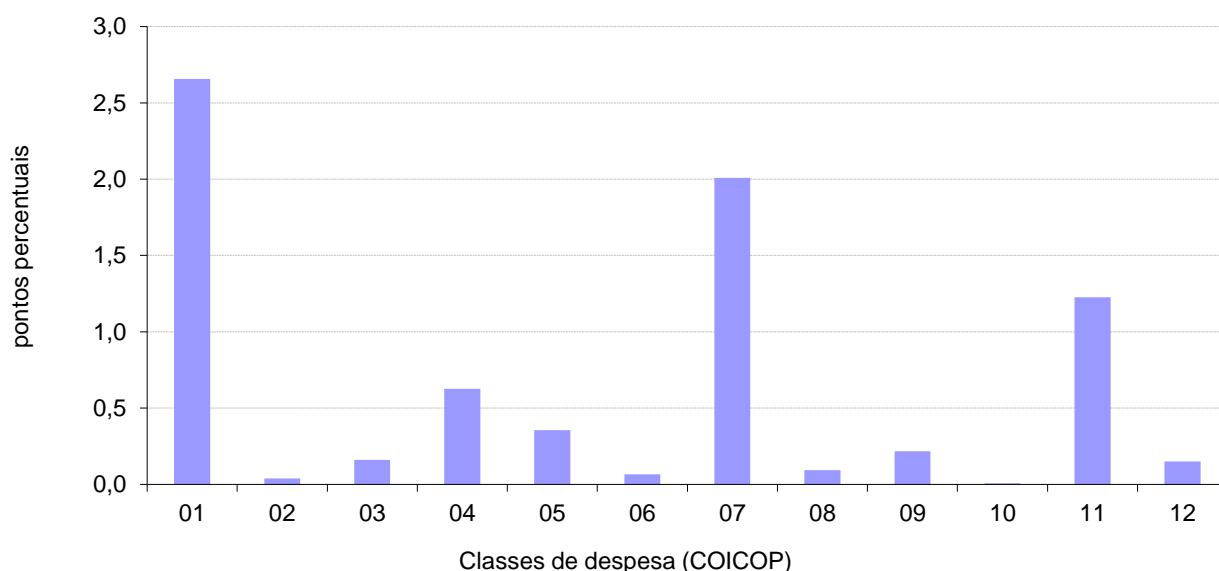

| | |
|---|------------------------------|
| 1 Produtos alimentares e bebidas não alcoólicas | 7 Transportes |
| 2 Bebidas alcoólicas e tabaco | 8 Comunicações |
| 3 Vestuário e calçado | 9 Lazer, recreação e cultura |
| 4 Habitação, água, eletricidade, gás e outros combustíveis | 10 Educação |
| 5 Acessórios para o lar, equipamento doméstico e manutenção corrente da habitação | 11 Restaurantes e hotéis |
| 6 Saúde | 12 Bens e serviços diversos |



Varição mensal

A nível mensal, a variação dos preços, em maio de 2022, foi de 1,4% (2,6% no mês anterior). Analisando por classes de despesa, verificou-se que a classe “Lazer, recreação e cultura” registou a maior variação negativa (-0,5%) e a classes dos “Restaurantes e hotéis” (+9,2%) a maior variação positiva.

Em maio de 2022, a variação do valor médio das rendas de habitação por metro quadrado de área útil, na Região, foi de +0,2%.

A nível nacional, a taxa de variação mensal foi de 1,0%, inferior em 1,2 p.p. ao registado no mês anterior.

Gráf. 3 - Variação mensal das classes de despesa no IPC total, RAM

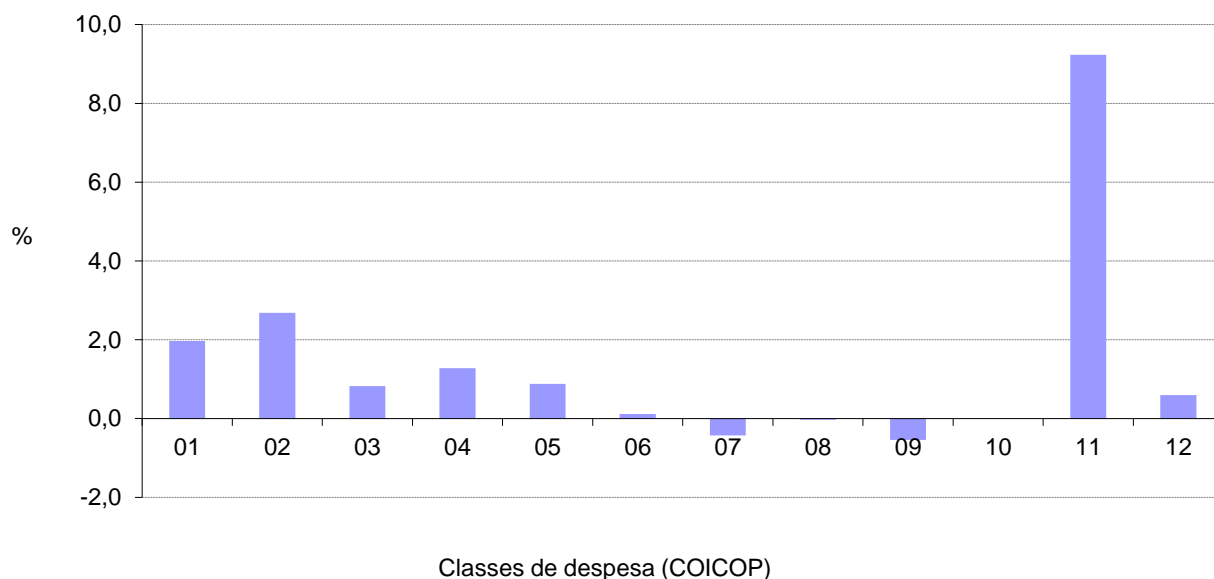

| | | | |
|---|---|----|----------------------------|
| 1 | Produtos alimentares e bebidas não alcoólicas | 7 | Transportes |
| 2 | Bebidas alcoólicas e tabaco | 8 | Comunicações |
| 3 | Vestuário e calçado | 9 | Lazer, recreação e cultura |
| 4 | Habitação, água, eletricidade, gás e outros combustíveis | 10 | Educação |
| 5 | Acessórios para o lar, equipamento doméstico e manutenção corrente da habitação | 11 | Restaurantes e hotéis |
| 6 | Saúde | 12 | Bens e serviços diversos |

