

## TAXA DE INFLAÇÃO

Agosto de 2022

### Variação média dos últimos 12 meses

Em agosto de 2022, na Região Autónoma da Madeira (RAM), a variação média registada pelo Índice de Preços no Consumidor (IPC) nos últimos doze meses – Total Geral – foi de 5,1%, superior em 0,5 pontos percentuais (p.p.) ao registado no mês anterior. O indicador de inflação subjacente, medido pelo índice total excluindo produtos alimentares não transformados e energéticos, apresentou uma taxa de 3,9%, valor superior em 0,5 p.p. ao observado no mês anterior.

As variações positivas mais expressivas foram observadas nas classes dos “Transportes” (+11,2%) e dos “Restaurante e Hotéis” (+9,8%). Em sentido inverso, a classe da “Educação” registou a maior (e única) variação negativa (-0,0%).

No País, o IPC registou uma taxa de variação média de 5,3%, valor superior em 0,6 p.p. ao verificado no mês anterior (4,7%).

**Gráf.1 – Taxas de variação homóloga e média dos últimos 12 meses do Índice de Preços no Consumidor, RAM**

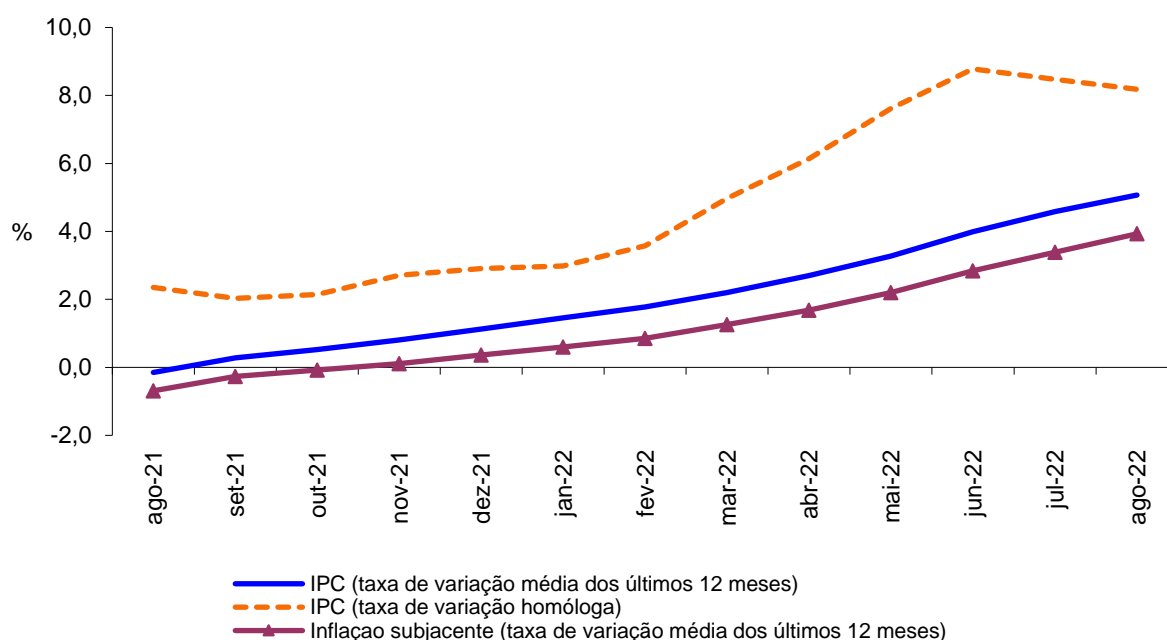

## Varição homóloga

A taxa de variação homóloga, ou seja, a variação de preços em relação ao mesmo mês do ano anterior (agosto de 2022 face a agosto de 2021) foi de 8,2%, valor inferior em 0,3 p.p. ao apurado no mês anterior.

As classes que registaram variações positivas mais significativas foram os “Restaurantes e hotéis” (+27,3%), os “Transportes” (+11,5%) e os “Produtos alimentares e bebidas não alcoólicas” (+11,2%). A classe do “Vestuário e calçado” foi a única a registar uma variação negativa, de -1,0%.

As classes dos “Produtos alimentares e bebidas não alcoólicas” (2,7 p.p.), dos “Transportes” (2,0 p.p.) e dos “Restaurantes e hotéis” (1,9 p.p.) foram as que mais contribuíram para a formação desta taxa.

A taxa de variação homóloga das rendas de habitação foi de 2,9%, em agosto de 2022, superior em 0,4 p.p. à taxa do mês anterior.

A nível nacional, a taxa de variação homóloga, em agosto de 2022, foi de 8,9%, valor inferior em 0,2 p.p. ao registado no mês anterior.

**Gráf. 2 - Contribuições das classes de despesa para a variação homóloga, RAM**

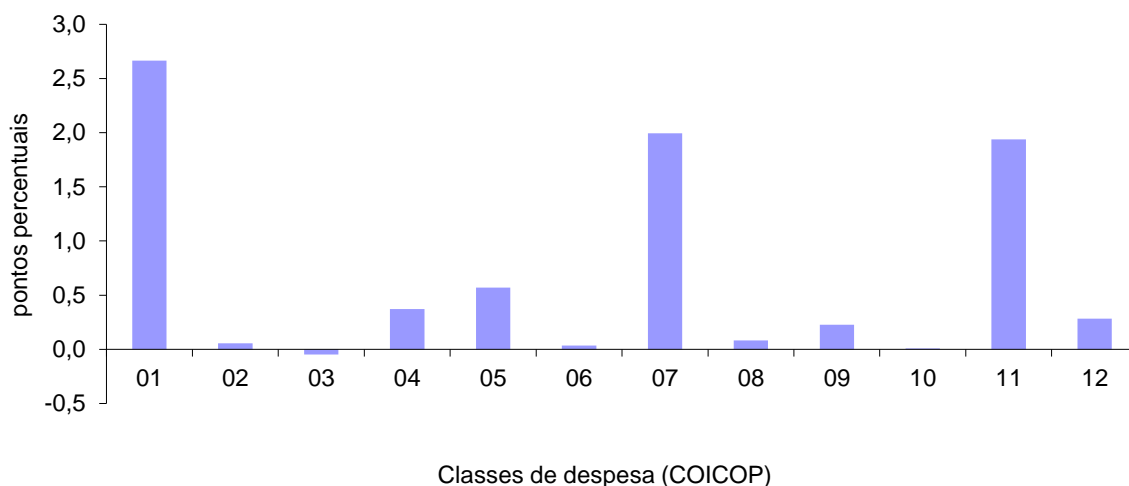

1	Produtos alimentares e bebidas não alcoólicas	7	Transportes
2	Bebidas alcoólicas e tabaco	8	Comunicações
3	Vestuário e calçado	9	Lazer, recreação e cultura
4	Habitação, água, eletricidade, gás e outros combustíveis	10	Educação
5	Acessórios para o lar, equipamento doméstico e manutenção corrente da habitação	11	Restaurantes e hotéis
6	Saúde	12	Bens e serviços diversos



**Direção Regional de Estatística da Madeira**

*"Uma porta aberta para um universo de informação estatística"*

## Varição mensal

A nível mensal, a variação dos preços, em agosto de 2022, foi de -0,1% (-0,2% no mês anterior). Analisando por classes de despesa, verificou-se que a classe “Vestuário e calçado” registou a maior variação negativa (-6,5%) e a classe dos “Restaurantes e hotéis” (+6,0%) a maior variação positiva.

Em agosto de 2022, a variação do valor médio das rendas de habitação por metro quadrado de área útil, na Região, foi de +0,4%.

A nível nacional, a taxa de variação mensal foi negativa (-0,3%), sendo 0,3 p.p. inferior ao registado no mês anterior.

**Gráf. 3 - Variação mensal das classes de despesa no IPC total, RAM**

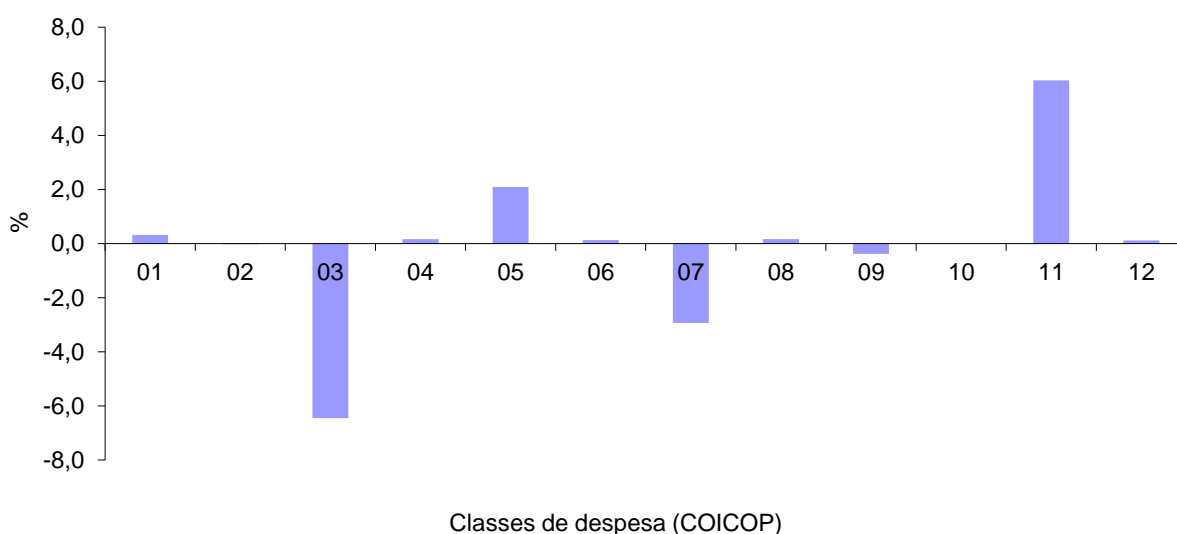

1	Produtos alimentares e bebidas não alcoólicas	7	Transportes
2	Bebidas alcoólicas e tabaco	8	Comunicações
3	Vestuário e calçado	9	Lazer, recreação e cultura
4	Habitação, água, eletricidade, gás e outros combustíveis	10	Educação
5	Acessórios para o lar, equipamento doméstico e manutenção corrente da habitação	11	Restaurantes e hotéis
6	Saúde	12	Bens e serviços diversos



**Direção Regional de Estatística da Madeira**

*"Uma porta aberta para um universo de informação estatística"*