

TAXA DE INFLAÇÃO

Setembro de 2022

Variação média dos últimos 12 meses

Em setembro de 2022, na Região Autónoma da Madeira (RAM), a variação média registada pelo Índice de Preços no Consumidor (IPC) nos últimos doze meses – Total Geral – foi de 5,6%, superior em 0,5 pontos percentuais (p.p.) ao registado no mês anterior. O indicador de inflação subjacente, medido pelo índice total excluindo produtos alimentares não transformados e energéticos, apresentou uma taxa de 4,5%, valor superior em 0,6 p.p. ao observado no mês anterior.

Todas as classes do IPC apresentaram variações positivas, sendo a dos “Restaurante e Hotéis” (+11,8%), “Transportes” (+11,2%) e a dos “Produtos alimentares e bebidas não alcoólicas” (+6,7%) as que registaram os aumentos mais expressivos.

No País, o IPC registou uma taxa de variação média de 6,0%, valor superior em 0,7 p.p. ao verificado no mês anterior (5,3%).

Gráf.1 – Taxas de variação homóloga e média dos últimos 12 meses do Índice de Preços no Consumidor, RAM

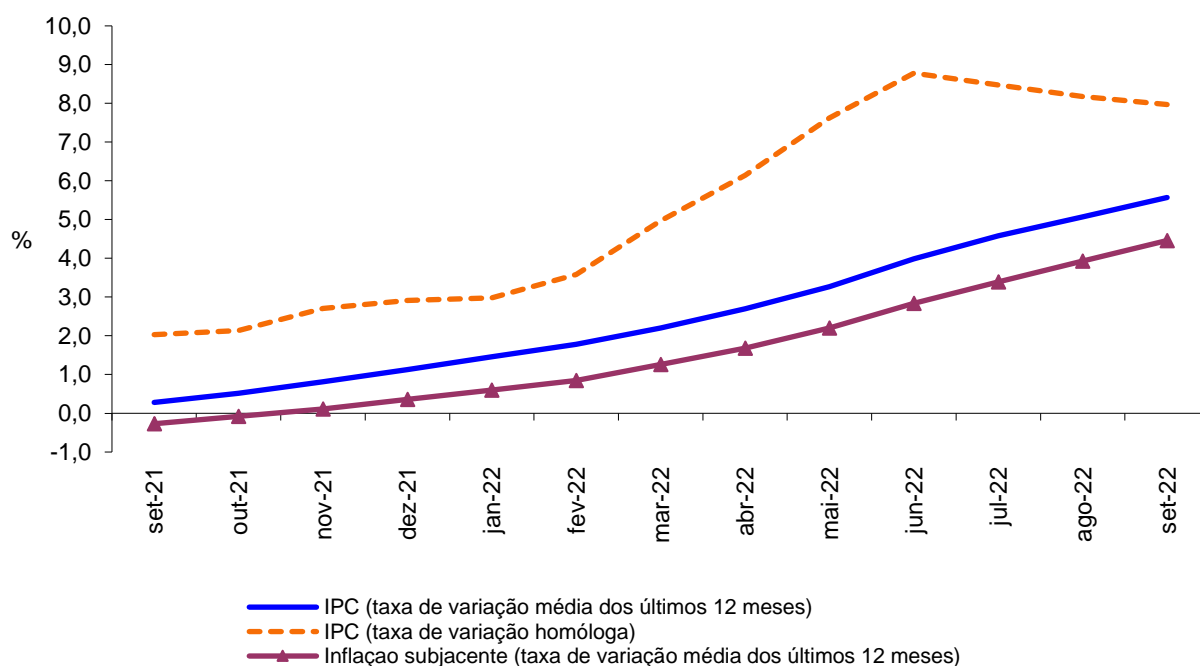

Varição homóloga

A taxa de variação homóloga, ou seja, a variação de preços em relação ao mesmo mês do ano anterior (setembro de 2022 face a setembro de 2021) foi de 8,0%, valor inferior em 0,2 p.p. ao apurado no mês anterior.

As classes com variações positivas mais significativas foram os “Restaurantes e hotéis” (+24,8%), “Produtos alimentares e bebidas não alcoólicas” (+13,1%) e os “Transportes” (+9,1%). Não houve classes com variação negativa.

As classes dos “Produtos alimentares e bebidas não alcoólicas” (3,1 p.p.), dos “Transportes” (1,6 p.p.) e dos “Restaurantes e hotéis” (1,7 p.p.) foram as que mais contribuíram para a formação desta taxa.

A taxa de variação homóloga das rendas de habitação foi de 2,8%, em setembro de 2022, inferior em 0,1 p.p. à taxa do mês anterior.

A nível nacional, a taxa de variação homóloga, em setembro de 2022, foi de 9,3%, valor superior em 0,4 p.p. ao registado no mês anterior.

Gráf. 2 - Contribuições das classes de despesa para a variação homóloga, RAM

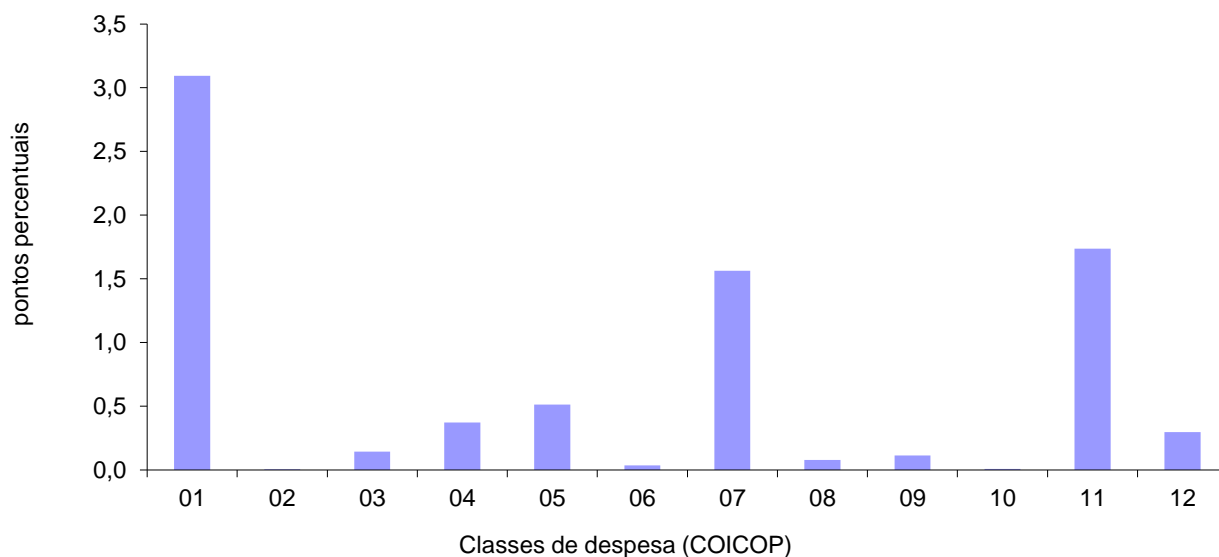

| | |
|---|------------------------------|
| 1 Produtos alimentares e bebidas não alcoólicas | 7 Transportes |
| 2 Bebidas alcoólicas e tabaco | 8 Comunicações |
| 3 Vestuário e calçado | 9 Lazer, recreação e cultura |
| 4 Habitação, água, eletricidade, gás e outros combustíveis | 10 Educação |
| 5 Acessórios para o lar, equipamento doméstico e manutenção corrente da habitação | 11 Restaurantes e hotéis |
| 6 Saúde | 12 Bens e serviços diversos |



Direção Regional de Estatística da Madeira

"Uma porta aberta para um universo de informação estatística"

Varição mensal

A nível mensal, a variação dos preços, em setembro de 2022, foi de 0,5% (-0,1% no mês anterior). Analisando por classes de despesa, verificou-se que as classes dos “Transportes” e “Restaurantes e hotéis” registaram a maior variação negativa (ambas, -2,5%), enquanto a classe do “Vestuário e Calçado” (+19,6%) registou a maior variação positiva.

Em setembro de 2022, a variação do valor médio das rendas de habitação por metro quadrado de área útil, na Região, foi de +0,2%.

A nível nacional, a taxa de variação mensal foi positiva (1,2%), sendo 1,5 p.p. superior ao registado no mês anterior.

Gráf. 3 - Variação mensal das classes de despesa no IPC total, RAM

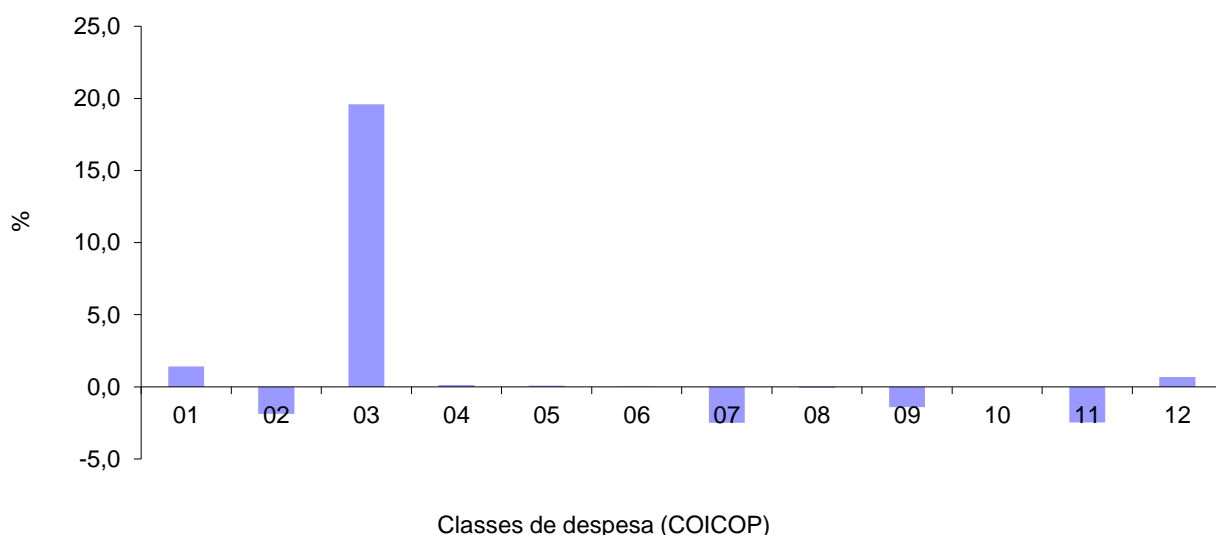

| | | | |
|---|---|----|----------------------------|
| 1 | Produtos alimentares e bebidas não alcoólicas | 7 | Transportes |
| 2 | Bebidas alcoólicas e tabaco | 8 | Comunicações |
| 3 | Vestuário e calçado | 9 | Lazer, recreação e cultura |
| 4 | Habitação, água, eletricidade, gás e outros combustíveis | 10 | Educação |
| 5 | Acessórios para o lar, equipamento doméstico e manutenção corrente da habitação | 11 | Restaurantes e hotéis |
| 6 | Saúde | 12 | Bens e serviços diversos |



Direção Regional de Estatística da Madeira

"Uma porta aberta para um universo de informação estatística"