



Índice de Preços no Consumidor da Região Autónoma da Madeira

Dezembro 2020

**ANO DE EDIÇÃO
2021**

ÍNDICE DE PREÇOS NO CONSUMIDOR DA REGIÃO AUTÓNOMA DA MADEIRA

Dezembro 2020

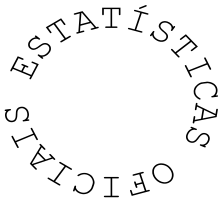

Direção Regional de Estatística da Madeira

“Uma porta aberta para um universo de informação estatística”

Catálogo Recomendada

Índice de Preços no Consumidor da Região Autónoma da Madeira. Funchal, 1981

Índice de Preços no Consumidor da Região Autónoma da Madeira / Direção Regional de Estatística da Madeira Jan. 1981-. - Funchal: D.R.E.M., 1981-. - Mensal
ISSN 1646-9429 = Índice de Preços no Consumidor da Região Autónoma da Madeira

Diretor Regional

Dr. Paulo Baptista Vieira

Técnicos Responsáveis

Dra. Ângela Gouveia

E-mail: angela.gouveia@ine.pt

Dra. Guida Rodrigues

E-mail: guida.rodrigues@ine.pt

Dra. Márcia Baptista

E-mail: marcia.baptista@ine.pt

Doutora Rita Freitas

E-mail: rita.freitas@ine.pt

Editor:

Direção Regional de Estatística da Madeira

Calçada de Santa Clara 38

9004-545 Funchal

Telefone: (+351) 291 145 126

E-mail: drem@ine.pt

Impressão:

Direção Regional de Estatística da Madeira

Data de disponibilidade da informação:

13 de janeiro de 2021

Tiragem: 5 exemplares

Depósito Legal n.º 271932/08

Preço: 1,50 € (Isento de IVA nos termos do nº2 do artº2 do CIVA)

A DREM na Internet

<https://estatistica.madeira.gov.pt/>

ÍNDICE

SINAIS CONVENCIONAIS	5
ANÁLISE DE RESULTADOS	7
1 - Índices mensais por classes, grupos e subgrupos.....	13
2 - Índices mensais	17
3 - Variação média dos últimos 12 meses.....	18
4 - Variação homóloga.....	19
5 - Variação mensal	20
6 - Índices mensais por Regiões NUTS II	21
7 - Variação média dos últimos 12 meses por Regiões NUTS II	22
8 - Variação homóloga por Regiões NUTS II	23
9 - Variação mensal por Regiões NUTS II	24
NOTA METODOLÓGICA	25

SINAIS CONVENCIONAIS

Sinal	Designação
...	Valor confidencial
X	Valor não disponível
Θ	Valor inferior a metade do módulo da unidade utilizada
//	Não aplicável
\perp	Quebra de série/comparabilidade
F	Valor previsto
P_e	Valor preliminar
P_o	Valor provisório
R_c	Valor retificado
R_v	Valor revisto
§	Valor com coeficiente de variação elevado

Notas gerais

Por questões de arredondamento, a partir da agregação de sub-índices, poderão obter-se resultados, ligeiramente, diferentes (+/- 0,1 pontos).

Igualmente, por questões de arredondamento, a variação média anual poderá apresentar diferenças, face ao índice médio.

Devido a arredondamentos, os novos índices podem não permitir reproduzir integralmente as taxas de variação publicadas na anterior série, mantendo-se estas inalteráveis.

A análise descritiva incide sobre taxas arredondadas a uma casa decimal, calculadas a partir dos índices com 3 casas decimais.

ANÁLISE DE RESULTADOS

Variação média dos últimos 12 meses

Em 2020, na Região Autónoma da Madeira (RAM), a variação média registada pelo Índice de Preços no Consumidor (IPC) nos últimos doze meses – Total Geral – foi de -1,4%, inferior em 1,2 pontos percentuais (p.p.) ao registado no ano anterior. O indicador de inflação subjacente, medido pelo índice total excluindo produtos alimentares não transformados e energéticos, apresentou uma taxa de -1,7%, valor inferior em 1,6 p.p. ao observado no ano anterior.

As classes dos “Transportes” e da “Educação” foram as que registaram as maiores variações negativas, de -5,8% e -4,9%, respetivamente. Em sentido inverso, as variações positivas mais expressivas foram observadas nas classes “Restaurantes e hotéis” (+2,2%) e “Produtos alimentares e bebidas não alcoólicas” (+1,7%).

Em 2020, o valor médio das rendas de habitação por metro quadrado de área útil, na Região, foi superior em 2,2% ao registado no ano anterior.

No País, o IPC registou uma taxa de variação média nula (0,3% em 2019).

Gráf.1 – Taxas de variação homóloga e média dos últimos 12 meses do Índice de Preços no Consumidor, RAM

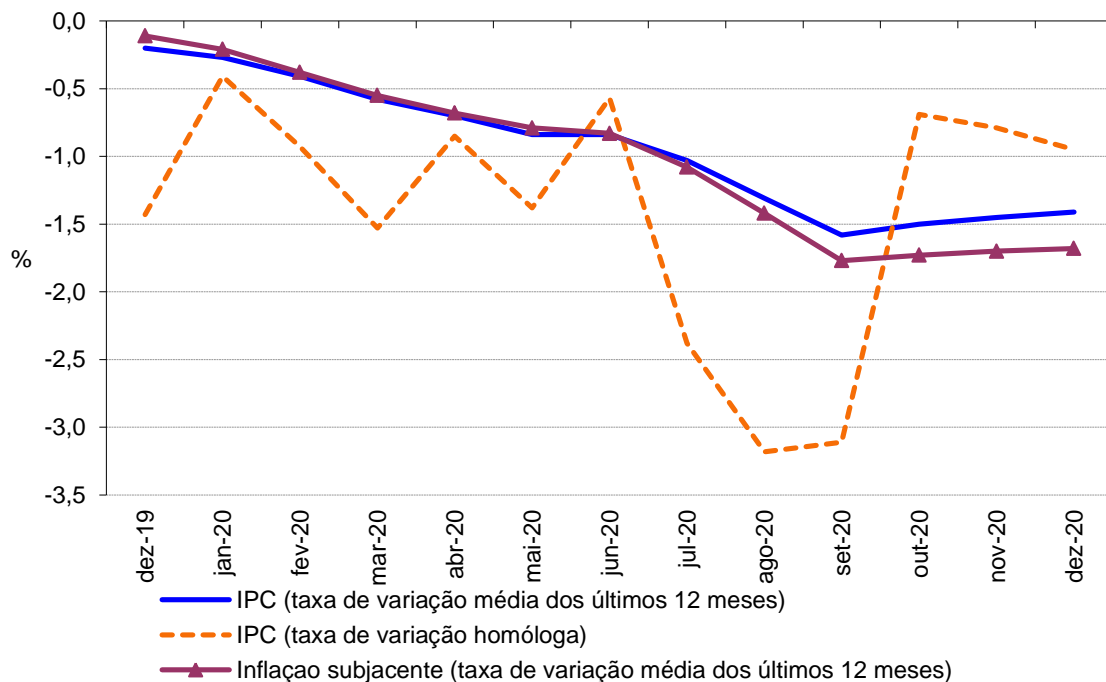

Varição homóloga

A taxa de variação homóloga, ou seja, a variação de preços em relação ao mesmo mês do ano anterior (dezembro de 2020 face a dezembro de 2019) foi de -1,0%, menos 0,2 p.p. que no mês anterior.

A classe dos “Produtos alimentares e bebidas não alcoólicas” apresentou a maior variação positiva (+2,6%) e a classe do “Vestuário e calçado” a maior variação negativa, de -6,7%. As classes dos “Transportes” e dos “Produtos alimentares e bebidas não alcoólicas” foram as que mais contribuíram para a formação desta taxa, com -0,8 p.p. e +0,6 p.p., respetivamente.

A taxa de variação homóloga das rendas de habitação foi de 1,4% em dezembro, igual à taxa apurada no mês anterior.

A nível nacional, a taxa de variação homóloga, em dezembro de 2020, foi -0,2%, idêntica à registada no mês anterior.

Gráf. 2 - Contribuições das classes de despesa para a variação homóloga, RAM

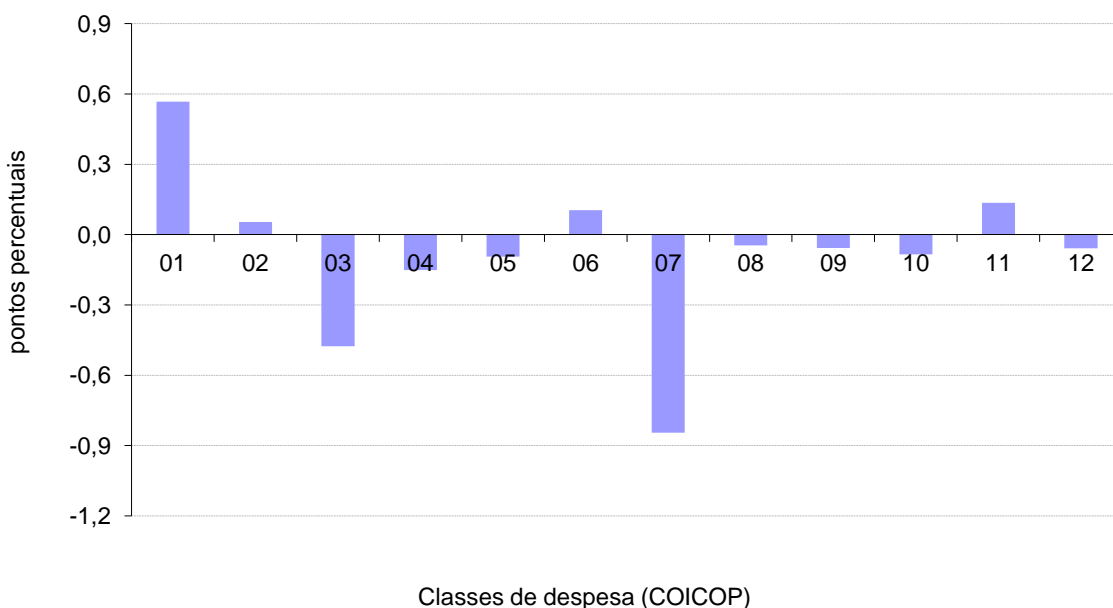

1 Produtos alimentares e bebidas não alcoólicas	7 Transportes
2 Bebidas alcoólicas e tabaco	8 Comunicações
3 Vestuário e calçado	9 Lazer, recreação e cultura
4 Habitação, água, eletricidade, gás e outros combustíveis	10 Educação
5 Acessórios, equipamento doméstico e manutenção corrente da habitação	11 Restaurantes e hotéis
6 Saúde	12 Bens e serviços diversos

Variação mensal

A nível mensal, a variação dos preços, em dezembro de 2020, foi nula (-0,2% no mês anterior). Analisando por classes de despesa, verificou-se que a classe dos “Vestuário e caçado” apresentou a maior variação negativa, -2,9%, seguida da “Bebidas alcoólicas e tabaco”, com -1,8%. As classes “Transportes” (+2,3%) e “Restaurantes e hotéis” (+1,3%) foram as que registaram a maior variação positiva.

Em dezembro de 2020, o valor médio das rendas de habitação por metro quadrado de área útil, na Região, apresentou um aumento de 0,2% face ao mês anterior.

A nível nacional, a taxa de variação mensal foi de -0,1%, valor superior em 0,2 p.p. face ao do mês anterior.

Gráf. 3 - Variação mensal das classes de despesa no IPC total, RAM

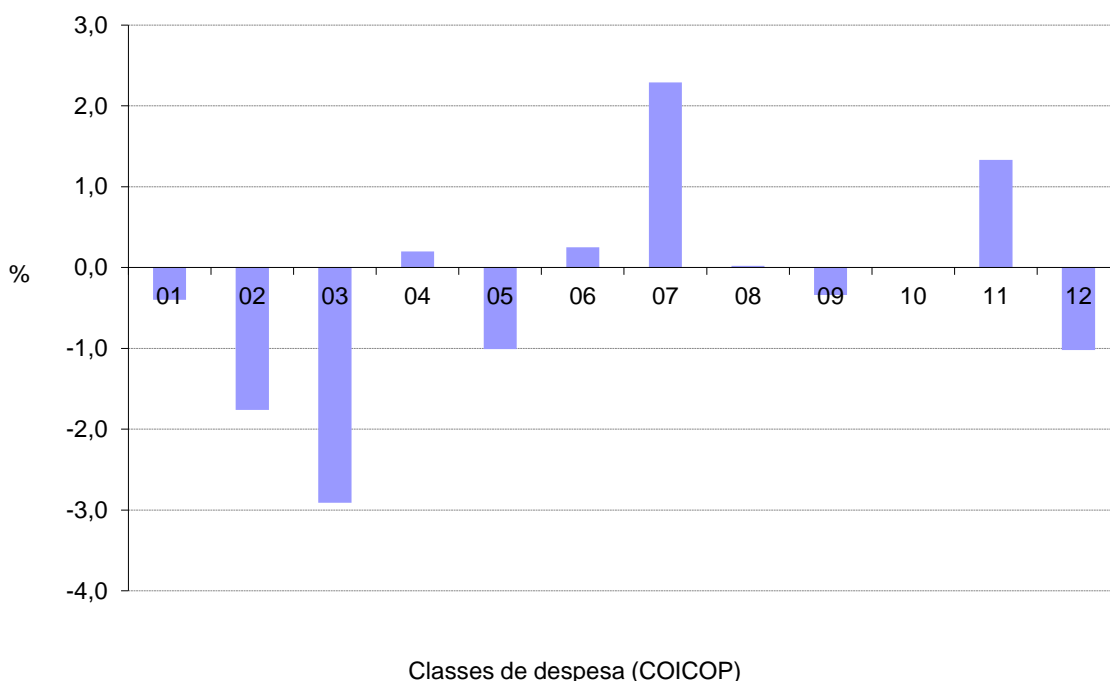

1	Produtos alimentares e bebidas não alcoólicas	7	Transportes
2	Bebidas alcoólicas e tabaco	8	Comunicações
3	Vestuário e calçado	9	Lazer, recreação e cultura
4	Habitação, água, eletricidade, gás e outros combustíveis	10	Educação
5	Acessórios, equipamento doméstico e manutenção corrente da habitação	11	Restaurantes e hotéis
6	Saúde	12	Bens e serviços diversos



QUADROS

1 - Índices mensais por classes, grupos e subgrupos

Base 100=2012

Região Autónoma da Madeira

(Continua)

Classes, Grupos e Subgrupos COICOP ⁽¹⁾	2019		2020											
	Nov	Dez	Jan	Fev	Mar	Abr	Mai	Jun	Jul	Ago	Set	Out	Nov	Dez
Produtos alimentares e bebidas não alcoólicas	102,989	102,713	105,137	103,355	104,166	106,474	104,724	106,367	105,760	104,993	105,622	106,488	105,834	105,415
Produtos alimentares	102,546	102,182	104,644	103,049	103,482	x	104,376	105,893	105,446	104,771	105,111	106,025	105,437	104,841
Pão e cereais	100,591	100,734	100,730	100,980	101,655	x	100,506	102,108	101,803	101,566	100,695	100,581	100,868	100,580
Carne	109,428	110,028	111,617	113,143	111,223	x	112,687	114,234	112,603	112,616	112,643	113,285	112,994	114,752
Peixe, crustáceos e moluscos	100,235	98,026	107,132	98,848	101,453	x	99,376	101,481	105,592	101,980	103,259	105,017	101,806	100,070
Leite, queijo e ovos	97,648	94,017	96,781	96,006	97,278	x	94,897	97,141	95,118	95,398	95,217	95,294	95,127	95,153
Óleos e gorduras	106,242	108,850	111,555	100,227	106,907	x	102,955	102,775	104,655	103,913	96,733	95,735	97,095	97,643
Frutas	104,533	100,996	103,020	103,932	103,407	x	117,889	126,884	124,400	122,050	125,813	127,360	122,235	116,238
Produtos hortícolas	106,635	107,006	109,243	108,078	106,237	x	110,664	105,077	104,698	103,354	106,937	111,123	112,388	112,997
Açúcar, confeitaria, mel e outros produtos à base de açúcar	94,172	94,541	96,689	93,581	94,629	x	89,402	92,876	90,028	93,047	92,411	93,630	95,013	93,004
Produtos alimentares n.e.	95,594	103,364	103,280	102,983	103,041	x	105,032	101,616	102,079	102,407	102,665	101,499	102,261	102,234
Bebidas não alcoólicas	109,144	110,266	112,057	107,284	114,160	x	109,325	112,966	109,820	107,575	112,839	112,918	111,220	113,639
Café, chá e cacau	96,210	95,882	93,740	90,651	99,968	x	102,783	99,993	90,220	95,291	100,496	94,248	93,498	92,880
Água mineral, refrigerantes e sumos de frutas e de produtos hortícolas	118,005	119,625	122,763	117,242	123,623	x	116,109	121,983	120,844	116,140	121,648	123,775	121,698	125,202
Bebidas alcoólicas e tabaco	142,299	139,286	143,094	138,465	143,214	142,628	143,821	144,606	143,548	142,506	140,787	140,665	143,651	141,123
Bebidas alcoólicas	127,257	119,299	128,890	117,229	129,192	x	127,061	127,860	125,193	122,569	118,203	117,757	125,244	118,874
Bebidas espirituosas	122,117	118,315	114,496	121,900	122,848	x	121,186	123,705	120,943	124,031	123,030	122,947	118,564	109,724
Vinho	108,150	100,521	112,042	96,833	110,739	x	108,554	108,048	107,053	103,433	97,183	96,781	105,926	99,859
Cerveja	160,273	154,039	154,039	159,651	158,676	x	158,036	165,239	154,085	155,615	163,732	163,075	163,075	160,914
Tabaco	144,115	144,115	144,115	144,115	144,115	x	146,393	147,127	147,127	147,127	147,149	147,236	147,258	147,258
Tabaco	144,115	144,115	144,115	144,115	144,115	x	146,393	147,127	147,127	147,127	147,149	147,236	147,258	147,258
Vestuário e calçado	88,955	87,653	76,838	75,592	87,998	83,968	82,636	80,702	75,416	70,468	85,134	85,776	84,201	81,749
Vestuário	91,545	89,932	79,453	77,577	91,674	x	86,199	82,618	76,288	69,610	89,200	89,512	88,318	85,677
Materiais para vestuário	98,922	98,922	98,922	98,922	98,922	x	69,741	69,741	69,741	98,922	98,922	98,922	98,922	98,922
Artigos de vestuário	92,258	90,681	79,808	77,821	92,546	x	86,921	83,167	76,622	69,631	89,868	90,135	88,947	86,177
Outros artigos e acessórios de vestuário	59,324	56,173	52,714	53,458	54,510	x	51,927	52,125	49,411	47,694	56,737	58,758	56,701	56,847
Limpeza, reparação e aluguer de vestuário	104,490	104,490	104,954	105,039	105,039	x	106,505	106,505	106,457	106,457	106,457	106,457	106,457	106,457
Calçado, incluindo reparação e aluguer	82,553	81,970	70,327	70,642	78,854	x	73,773	75,920	73,224	72,561	75,024	76,485	73,967	71,986
Calçado	82,258	81,666	69,854	70,173	78,505	x	73,350	75,528	72,793	72,113	74,612	76,094	73,539	71,529
Reparação e aluguer de calçado	103,878	103,878	103,878	103,878	103,878	x	103,878	103,878	103,878	104,371	104,371	104,371	104,371	104,371
Habituação, água, eletricidade, gás e outros combustíveis	107,490	107,541	107,673	107,677	107,890	105,235	105,490	104,871	105,031	105,201	105,207	105,332	105,403	105,609
Rendas efetivas pagas pela habitação	105,654	105,757	106,848	106,833	107,186	x	106,147	106,140	106,360	106,706	106,698	107,018	107,088	107,278
Rendas efetivas pagas por inquilinos	105,654	105,757	106,848	106,833	107,186	x	106,147	106,140	106,360	106,706	106,698	107,018	107,088	107,278
Manutenção e reparação de habitações	103,354	104,197	105,409	105,554	105,899	x	106,450	105,932	105,588	103,721	104,270	104,516	104,516	104,661
Materiais para a manutenção e reparação de habitações	101,136	102,299	102,299	102,486	102,929	x	103,637	102,972	102,529	100,127	100,236	100,552	100,552	100,766
Serviços para a manutenção e reparação de habitações	107,560	107,560	112,845	112,845	112,845	x	112,845	112,845	112,845	112,845	114,873	114,873	114,873	114,780
Abastecimento de água e serviços diversos relacion. com a habitação	109,222	109,222	110,092	110,092	110,092	x	110,092	110,654	110,654	110,654	110,654	110,654	110,654	110,654
Abastecimento de água	103,206	103,206	103,206	103,206	103,206	x	103,206	103,206	103,206	103,206	103,206	103,206	103,206	103,206
Recolha de lixo	101,498	101,498	101,498	101,498	101,498	x	101,498	102,247	102,247	102,247	102,247	102,247	102,247	102,247
Saneamento básico	109,914	109,914	109,914	109,914	109,914	x	109,914	112,500	112,500	112,500	112,500	112,500	112,500	112,500
Outros serviços relacionados com a habitação	123,595	123,595	130,087	130,087	130,087	x	130,087	130,087	130,087	130,087	130,087	130,087	130,087	130,087
Eletricidade, gás e outros combustíveis	106,221	106,221	105,303	105,319	105,466	x	101,202	99,751	99,920	100,066	100,066	100,066	100,149	100,424
Eletricidade	116,526	116,526	115,091	115,091	115,091	x	111,842	111,842	111,842	111,842	111,842	111,842	111,842	111,842
Gás	99,166	99,166	99,434	99,493	100,056	x	92,324	86,793	87,438	87,991	87,991	87,954	88,309	89,356

Fonte: INE, Índice de Preços no Consumidor.

Nota:

⁽¹⁾ Classificação do Consumo Individual por Objetivo.

X - valor não disponível

1 - Índices mensais por classes, grupos e subgrupos

Base 100=2012

Região Autónoma da Madeira

(Continua)

Classes, Grupos e Subgrupos COICOP ⁽¹⁾	2019		2020											
	Nov	Dez	Jan	Fev	Mar	Abr	Mai	Jun	Jul	Ago	Set	Out	Nov	Dez
Acessórios, equip. doméstico e manut. cor. da habitação	94,828	95,152	94,772	96,199	94,640	94,854	93,826	94,588	93,711	93,763	93,318	93,716	94,472	93,517
Mobiliário e acessórios, carpetes e outros revest. para pavimentos	90,467	92,655	91,015	91,025	91,161	x	91,345	90,687	91,064	91,227	91,300	91,165	91,535	92,079
Mobiliário e acessórios	97,387	98,909	97,335	97,356	97,526	x	97,737	96,979	97,373	97,576	97,565	97,418	97,821	98,413
Carpetes e outros revestimentos para pavimentos	42,682	46,909	42,096	41,864	41,369	x	41,139	42,060	42,426	41,863	43,914	43,914	43,914	43,914
Têxteis de uso doméstico	76,378	76,378	75,611	75,836	77,607	x	77,118	77,309	74,340	74,740	73,130	73,130	74,286	74,626
Têxteis de uso doméstico	76,378	76,378	75,611	75,836	77,607	x	77,118	77,309	74,340	74,740	73,130	73,130	74,286	74,626
Equipamento doméstico	92,968	91,687	91,872	92,797	93,561	x	89,870	89,562	89,480	90,235	90,576	90,402	90,613	89,842
Grandes aparelhos domésticos	90,551	88,961	89,263	89,676	90,640	x	87,104	86,048	86,363	87,066	87,427	87,394	87,806	86,914
Pequenos eletrodomésticos	90,405	87,607	87,266	95,532	96,701	x	87,254	92,840	88,914	92,338	93,494	91,540	90,536	88,618
Reparação de equipamento doméstico	107,920	107,920	107,920	107,920	107,920	x	105,585	105,585	105,585	105,585	105,585	105,585	105,585	105,585
Vidros, loiças e outros utensílios de uso doméstico	92,208	94,957	94,741	95,702	93,924	x	94,140	95,994	94,593	96,232	99,371	99,371	99,512	99,414
Vidros, loiças e outros utensílios de uso doméstico	92,208	94,957	94,741	95,702	93,924	x	94,140	95,994	94,593	96,232	99,371	99,371	99,512	99,414
Ferramentas e equipamento para casa e jardim	81,503	81,503	81,049	81,049	79,155	x	78,875	76,622	78,990	77,272	77,132	75,210	74,833	74,589
Pequenas ferramentas e acessórios diversos	81,205	81,205	80,752	80,752	78,865	x	78,586	76,341	78,701	76,990	76,849	74,935	74,559	74,316
Bens e serviços para a manutenção corrente da habitação	101,517	101,405	101,338	103,823	100,420	x	100,064	101,975	100,328	100,012	98,771	99,878	101,112	99,194
Bens de uso doméstico não duradouros	83,950	83,811	80,341	85,168	77,856	x	77,977	82,260	78,967	78,571	76,219	78,517	79,919	76,036
Serviços domésticos e serviços relativos à habitação	120,348	120,247	123,547	123,748	124,167	x	123,332	122,923	122,881	122,642	122,482	122,426	123,510	123,510
Saúde	99,578	99,624	99,707	99,327	99,353	99,665	99,541	99,577	99,545	99,597	99,952	100,096	100,615	100,866
Produtos, aparelhos e equipamentos médicos	105,594	105,768	106,061	105,491	105,638	x	106,238	106,366	106,252	106,437	107,238	107,558	109,397	110,286
Produtos farmacêuticos	105,363	105,555	105,880	105,255	105,421	x	106,042	106,111	106,096	106,206	107,187	107,538	109,593	110,585
Outros produtos e material farmacêutico	103,144	103,144	103,118	103,144	103,021	x	105,227	109,038	102,979	107,983	102,979	103,100	102,027	103,100
Aparelhos e material terapêutico	106,115	106,115	106,115	106,035	106,035	x	106,035	106,035	106,083	106,083	106,083	106,083	106,083	105,755
Serviços para doentes ambulatórios	98,438	98,438	98,438	98,112	98,088	x	98,117	98,117	98,117	98,117	98,307	98,387	98,387	98,387
Serviços médicos	96,058	96,058	96,058	96,058	96,058	x	96,058	96,058	96,058	96,058	96,058	96,058	96,058	96,058
Serviços de medicina dentária	100,624	100,624	100,624	99,903	99,903	x	99,903	99,903	99,903	99,903	100,265	100,265	100,265	100,265
Serviços de paramédicos	99,290	99,290	99,290	99,291	99,165	x	99,316	99,316	99,316	99,316	99,455	99,876	99,876	99,876
Serviços hospitalares	61,804	61,804	61,804	61,804	61,804	x	61,804	61,804	61,804	61,804	61,804	61,804	61,804	61,804
Serviços hospitalares	61,804	61,804	61,804	61,804	61,804	x	61,804	61,804	61,804	61,804	61,804	61,804	61,804	61,804
Transportes	96,808	99,202	98,482	97,258	95,874	101,336	99,163	101,795	100,134	99,546	98,813	92,829	92,376	94,487
Aquisição de veículos	111,225	111,443	112,388	112,691	112,668	x	111,569	110,971	113,665	113,584	113,558	112,815	113,080	113,157
Veículos automóveis	111,464	111,703	112,669	112,977	112,954	x	111,810	111,179	114,044	113,960	113,934	113,167	113,440	113,431
Ciclomotores e motocicletas	112,928	112,928	113,339	113,339	113,339	x	113,339	113,369	109,785	109,785	109,785	109,785	109,785	113,569
Bicicletas	69,996	68,086	68,086	68,473	68,473	x	69,317	70,631	70,631	70,631	70,596	70,596	70,596	70,587
Utilização de equipamento para transporte pessoal	91,499	92,112	93,087	92,253	90,522	x	84,466	87,529	87,017	87,343	86,767	86,528	86,260	87,453
Peças e acessórios para equipamento de transporte pessoal	82,687	89,172	89,096	89,905	89,636	x	90,018	89,957	90,889	89,657	89,577	89,577	89,719	90,840
Combustíveis e lubrificantes para equipamento de transporte pessoal	88,817	88,851	90,150	88,727	85,955	x	76,198	81,120	80,083	80,671	80,126	79,650	79,216	81,023
Manutenção e reparação de equipamento para transporte pessoal	99,435	99,435	100,049	100,107	100,142	x	100,111	100,111	100,423	100,497	99,569	99,824	99,824	99,824
Serviços relacionados com o equipamento para transporte pessoal	101,005	101,881	102,137	102,098	102,111	x	102,193	102,216	102,345	102,402	102,327	102,260	102,199	102,337
Serviços de transportes	96,696	103,993	98,659	95,204	93,032	x	117,043	122,205	114,204	111,502	109,770	88,376	86,879	92,675
Transportes rodoviários de passageiros	82,939	82,939	82,939	82,939	82,939	x	82,939	82,939	82,939	82,939	82,939	82,939	82,939	82,939
Transportes aéreos de passageiros	95,361	138,500	115,351	100,353	90,926	x	109,497	131,902	97,175	85,449	77,930	70,720	64,219	89,379
Transportes de passageiros por mar e vias interiores navegáveis	41,727	41,727	41,727	41,727	41,727	x	60,894	60,894	60,894	60,894	60,894	41,727	41,727	41,727

Fonte: INE, Índice de Preços no Consumidor.

Nota:

⁽¹⁾ Classificação do Consumo Individual por Objetivo.

1 - Índices mensais por classes, grupos e subgrupos

Base 100=2012

Região Autónoma da Madeira

(Continua)

Classes, Grupos e Subgrupos COICOP ⁽¹⁾	2019		2020											
	Nov	Dez	Jan	Fev	Mar	Abr	Mai	Jun	Jul	Ago	Set	Out	Nov	Dez
Comunicações	108,020	107,817	107,595	107,835	107,769	107,786	107,821	107,704	107,038	106,510	106,442	106,380	106,447	106,465
Serviços postais	165,304	166,883	166,883	166,883	166,883	x	166,883	168,483	168,483	168,483	168,483	168,483	152,810	168,483
Serviços postais	165,304	166,883	166,883	166,883	166,883	x	166,883	168,483	168,483	168,483	168,483	168,483	152,810	168,483
Equipamento telefónico e de telecópia	147,634	144,051	131,251	140,643	138,056	x	140,081	135,080	136,932	136,009	133,370	130,947	132,737	134,428
Equipamento telefónico e de telecópia	147,634	144,051	131,251	140,643	138,056	x	140,081	135,080	136,932	136,009	133,370	130,947	132,737	134,428
Serviços telefónicos e de telecópia	105,820	105,638	105,747	105,747	105,747	x	105,747	105,747	105,015	104,498	104,498	104,498	104,631	104,494
Serviços telefónicos e de telecópia	105,820	105,638	105,747	105,747	105,747	x	105,747	105,747	105,015	104,498	104,498	104,498	104,631	104,494
Lazer, recreação e cultura	95,888	95,692	95,177	94,688	94,399	95,927	95,120	95,130	95,039	95,877	94,364	95,121	94,855	94,530
Equipamento audiovisual, fotográfico e de processamento de dados	76,509	77,261	75,019	73,724	75,489	x	76,575	73,059	74,228	74,773	71,533	75,714	76,627	76,821
Equipamento para receção, registo e reprodução de som e imagem	73,301	72,310	67,429	66,410	66,932	x	71,529	64,503	64,798	64,165	63,131	67,108	69,124	67,702
Equipamento fotográfico e cinematográfico e instrumentos de ótica	52,763	54,538	56,232	52,125	56,164	x	50,039	54,434	52,948	52,117	54,584	54,472	54,523	51,726
Equipamento de processamento de dados	67,251	68,896	69,183	68,598	69,355	x	69,690	70,213	68,546	68,408	69,419	68,696	69,510	68,582
Meios ou suportes de gravação	87,727	96,652	94,246	93,659	107,400	x	99,382	84,248	116,945	136,665	71,778	118,278	112,004	142,232
Reparação de equip. audiovisual, fotográfico e de proces. de dados	108,149	108,149	108,149	108,149	108,149	x	108,149	108,149	108,149	108,149	108,149	108,149	108,149	108,149
Outros bens duradouros para lazer e cultura	90,388	91,723	91,723	91,723	91,723	x	91,723	91,723	91,723	91,723	91,723	91,723	91,723	91,723
Outros bens duradouros para lazer e cultura em espaços fechados	90,388	91,723	91,723	91,723	91,723	x	91,723	91,723	91,723	91,723	91,723	91,723	91,723	91,723
Outros artigos e equipamentos recreativos	92,711	90,095	90,840	90,674	90,210	x	90,271	90,312	90,427	90,016	89,458	88,410	89,034	88,417
Jogos, brinquedos e artigos para atividades de recreação e lazer	89,904	82,087	84,987	86,682	81,838	x	85,111	84,821	85,306	83,635	83,016	79,634	81,491	79,064
Outros artigos para atividades de recreação e lazer	31,802	31,802	31,141	27,393	27,393	x	18,894	19,434	20,306	17,601	17,601	18,425	18,425	17,256
Jardinagem	100,664	100,664	100,782	103,180	101,468	x	100,020	101,199	101,600	100,385	100,566	99,657	100,541	100,234
Animais de estimação e produtos relacionados	96,531	96,505	96,505	93,805	96,896	x	96,574	96,093	95,736	96,789	95,628	95,628	95,473	95,784
Serviços veterinários e outros serviços para animais de estimação	101,596	101,596	101,596	101,596	101,596	x	101,596	101,596	101,596	101,596	101,596	101,596	101,596	101,596
Serviços recreativos e culturais	112,861	113,037	112,345	110,601	110,151	x	109,827	109,603	110,304	111,390	113,783	112,946	112,721	111,045
Serviços recreativos e desportivos	97,691	97,691	97,709	97,709	97,709	x	97,709	97,709	97,709	97,709	97,709	97,709	97,709	95,762
Serviços culturais	109,835	109,837	118,493	109,032	112,248	x	112,248	109,455	107,018	101,648	110,861	104,718	105,129	106,986
Jogos e apostas	139,894	140,870	133,902	132,444	129,176	x	128,006	128,623	132,402	139,072	142,999	143,119	142,099	139,302
Jornais, livros e artigos de papelaria	98,590	98,253	99,429	99,818	99,236	x	100,331	100,871	101,104	101,338	98,491	100,963	99,870	101,128
Livros	45,834	46,299	45,685	45,420	45,767	x	44,126	43,180	44,346	45,608	44,786	44,577	44,036	44,973
Jornais e periódicos	126,700	126,700	129,030	129,030	129,030	x	130,380	130,561	130,561	130,561	130,708	130,708	130,708	130,708
Material impresso diverso e artigos de papelaria	114,040	113,115	115,587	117,147	114,890	x	119,528	122,434	121,326	120,073	112,783	120,428	118,023	120,307
Férias organizadas	72,687	77,588	73,950	77,230	73,834	x	79,161	87,392	79,830	86,092	73,403	74,723	70,007	71,310
Férias organizadas	72,687	77,588	73,950	77,230	73,834	x	79,161	87,392	79,830	86,092	73,403	74,723	70,007	71,310
Educação	101,558	101,558	101,369	101,555	101,555	101,555	101,555	101,555	101,555	101,555	101,142	96,518	96,634	96,634
Ensino pré-primário e primário	114,709	114,709	114,709	114,709	114,709	x	114,709	114,709	114,709	114,709	114,709	115,113	115,113	115,113
Ensino pré-primário e primário	114,709	114,709	114,709	114,709	114,709	x	114,709	114,709	114,709	114,709	114,709	115,113	115,113	115,113
Ensino básico e secundário	105,775	105,775	104,743	104,743	104,743	x	104,743	104,743	104,743	104,743	104,743	104,820	105,453	105,453
Ensino básico e secundário	105,775	105,775	104,743	104,743	104,743	x	104,743	104,743	104,743	104,743	104,743	104,820	105,453	105,453
Ensino superior	92,696	92,696	92,696	92,696	92,696	x	92,696	92,696	92,696	92,696	92,696	83,350	83,350	83,350
Ensino superior	92,696	92,696	92,696	92,696	92,696	x	92,696	92,696	92,696	92,696	92,696	83,350	83,350	83,350
Outros tipos de ensino	106,431	106,431	106,431	108,498	108,498	x	108,498	108,498	108,498	108,498	103,890	103,890	103,890	103,890
Outros tipos de ensino	106,431	106,431	106,431	108,498	108,498	x	108,498	108,498	108,498	108,498	103,890	103,890	103,890	103,890
Restaurantes e hotéis	107,478	107,457	109,719	108,527	111,761	112,477	117,071	114,597	113,470	113,126	111,028	108,907	107,924	109,361
Serviços de refeições	105,519	105,503	105,567	106,026	106,045	x	106,266	106,358	106,192	106,208	106,328	106,328	106,422	106,277
Restaurantes, cafés e estabelecimentos similares	105,394	105,376	105,446	105,946	105,966	x	106,207	106,307	106,127	106,144	106,275	106,266	106,369	106,211
Cantinas	109,074	109,074	109,074	109,074	109,074	x	109,074	109,074	109,074	109,074	109,074	109,169	109,169	109,169
Serviços de alojamento	120,459	120,414	131,843	123,786	140,427	x	166,968	153,800	148,653	146,811	135,468	124,504	119,037	127,060
Serviços de alojamento	120,459	120,414	131,843	123,786	140,427	x	166,968	153,800	148,653	146,811	135,468	124,504	119,037	127,060

Fonte: INE, Índice de Preços no Consumidor.

Nota:

⁽¹⁾ Classificação do Consumo Individual por Objetivo.

X - valor não disponível

1 - Índices mensais por classes, grupos e subgrupos

Base 100=2012

Região Autónoma da Madeira

(Continuação)

Classes, Grupos e Subgrupos COICOP ⁽¹⁾	2019		2020											
	Nov	Dez	Jan	Fev	Mar	Abr	Mai	Jun	Jul	Ago	Set	Out	Nov	Dez
Bens e serviços diversos	99,672	99,256	98,493	98,081	98,706	98,612	98,298	98,848	98,795	98,279	99,018	99,561	99,667	98,648
Cuidados pessoais	99,948	98,788	99,112	98,030	99,354	x	99,228	99,747	98,891	97,294	99,217	99,432	100,976	98,161
Salões de cabeleireiro e estabelecimentos de cuidados pessoais	103,516	103,700	104,236	104,236	105,658	x	106,009	106,595	106,912	106,912	106,903	106,903	106,909	106,909
Aparelhos elétricos para cuidados pessoais	93,432	93,678	89,980	97,942	95,522	x	95,911	95,149	107,103	97,678	97,062	103,769	103,769	99,421
Outros aparelhos, artigos e produtos para cuidados pessoais	96,933	94,799	95,028	93,201	94,487	x	94,064	94,548	92,855	90,362	93,482	93,766	96,259	91,748
Artigos pessoais n.e.	78,444	78,113	74,838	75,384	76,660	x	75,823	77,030	74,933	76,241	75,205	77,801	76,024	75,570
Artigos de joalharia e relógios	64,780	64,083	61,032	61,706	64,862	x	64,366	64,739	61,095	64,014	65,393	69,202	69,202	69,432
Outros artigos pessoais	87,193	87,128	83,681	84,162	84,400	x	83,360	85,053	83,794	84,216	81,807	83,758	80,957	80,112
Proteção social	77,490	77,490	73,092	73,092	73,092	x	73,092	73,092	73,092	73,092	73,092	73,092	73,092	73,092
Proteção social	77,490	77,490	73,092	73,092	73,092	x	73,092	73,092	73,092	73,092	73,092	73,092	73,092	73,092
Seguros	95,674	95,335	95,352	94,010	93,977	x	88,452	89,249	93,083	91,914	93,835	95,497	93,663	93,289
Seguros relacionados com a habitação	110,096	109,646	110,132	106,164	105,834	x	103,002	103,002	101,713	103,299	103,299	110,676	103,189	105,653
Seguros relacionados com a saúde	113,485	109,931	112,884	112,731	108,647	x	108,697	109,018	108,697	108,748	112,346	112,376	116,526	116,118
Seguros relacionados com os transportes	89,774	89,854	89,268	88,770	89,425	x	81,720	82,954	89,678	87,144	89,723	89,348	88,908	87,351
Outros Seguros	89,513	89,513	89,513	89,513	89,514	x	89,514	89,514	89,514	89,514	89,514	89,514	89,514	89,514
Serviços financeiros n.e.	122,838	122,838	122,838	123,023	123,329	x	125,316	126,059	126,059	126,059	126,059	126,059	126,059	126,059
Serviços financeiros n.e.	122,838	122,838	122,838	123,023	123,329	x	125,316	126,059	126,059	126,059	126,059	126,059	126,059	126,059
Outros serviços n.e.	102,375	102,375	102,375	102,410	102,410	x	102,463	102,628	102,758	102,758	102,758	102,758	102,758	102,758
Outros serviços n.e.	102,375	102,375	102,375	102,410	102,410	x	102,463	102,628	102,758	102,758	102,758	102,758	102,758	102,758

Fonte: INE, Índice de Preços no Consumidor.

Nota:

⁽¹⁾ Classificação do Consumo Individual por Objetivo.

X - valor não disponível

2 - Índices mensais
Base 100=2012
Região Autónoma da Madeira

Classes COICOP ⁽¹⁾	Anos	Meses											
		Jan	Fev	Mar	Abr	Mai	Jun	Jul	Ago	Set	Out	Nov	Dez
Produtos alimentares e bebidas não alcoólicas	2019	104,899	104,311	105,578	103,491	103,071	102,970	103,223	104,201	103,148	102,560	102,989	102,713
	2020	105,137	103,355	104,166	106,474	104,724	106,367	105,760	104,993	105,622	106,488	105,834	105,415
Bebidas alcoólicas e tabaco	2019	140,222	138,435	140,976	143,174	142,904	142,733	142,709	142,692	142,426	143,024	142,299	139,286
	2020	143,094	138,465	143,214	142,628	143,821	144,606	143,548	142,506	140,787	140,665	143,651	141,123
Vestuário e calçado	2019	77,355	72,746	90,395	89,318	88,980	86,254	72,695	68,700	88,712	88,058	88,955	87,653
	2020	76,838	75,592	87,998	83,968	82,636	80,702	75,416	70,468	85,134	85,776	84,201	81,749
Habitação, água, eletricidade, gás e outros combustíveis	2019	106,606	106,516	106,754	106,748	106,846	106,929	106,418	106,595	106,717	106,980	107,490	107,541
	2020	107,673	107,677	107,890	105,235	105,490	104,871	105,031	105,201	105,207	105,332	105,403	105,609
Acessórios, equip. doméstico, manut. corrente da habitação	2019	95,579	98,624	96,574	95,325	95,771	95,161	94,337	95,344	93,348	94,686	94,828	95,152
	2020	94,772	96,199	94,640	94,854	93,826	94,588	93,711	93,763	93,318	93,716	94,472	93,517
Saúde	2019	99,224	99,160	99,271	99,34	99,559	99,636	99,674	99,699	99,597	99,597	99,578	99,624
	2020	99,707	99,327	99,353	99,665	99,541	99,577	99,545	99,597	99,952	100,096	100,615	100,866
Transportes	2019	98,307	98,128	98,937	103,718	102,666	103,781	114,936	114,803	114,257	98,009	96,808	99,202
	2020	98,482	97,258	95,874	101,336	99,163	101,795	100,134	99,546	98,813	92,829	92,376	94,487
Comunicações	2019	113,249	113,143	113,084	113,072	109,200	108,708	107,952	107,948	107,927	107,991	108,020	107,817
	2020	107,595	107,835	107,769	107,786	107,821	107,704	107,038	106,51	106,442	106,380	106,447	106,465
Lazer, recreação e cultura	2019	99,872	100,148	100,086	99,887	99,771	99,819	99,753	100,777	96,667	96,103	95,888	95,692
	2020	95,177	94,688	94,399	95,927	95,120	95,130	95,039	95,877	94,364	95,121	94,855	94,530
Educação	2019	106,701	106,701	106,701	106,701	106,701	106,701	106,701	106,701	106,701	101,558	101,558	101,558
	2020	101,369	101,555	101,555	101,555	101,555	101,555	101,555	101,555	101,142	96,518	96,634	96,634
Restaurantes e hotéis	2019	106,803	107,163	108,446	108,48	112,433	110,588	109,308	111,220	111,121	109,149	107,478	107,457
	2020	109,719	108,527	111,761	112,477	117,071	114,597	113,47	113,126	111,028	108,907	107,924	109,361
Bens e serviços diversos	2019	101,544	101,375	101,391	102,008	102,472	101,646	101,770	101,322	101,849	99,523	99,672	99,256
	2020	98,493	98,081	98,706	98,612	98,298	98,848	98,795	98,279	99,018	99,561	99,667	98,648

Total e agregados especiais	Anos	Meses											
		Jan	Fev	Mar	Abr	Mai	Jun	Jul	Ago	Set	Out	Nov	Dez
Total	2019	102,206	101,804	103,737	104,126	104,042	103,763	104,606	104,701	105,658	102,116	101,973	102,130
	2020	101,791	100,853	102,147	103,239	102,607	103,174	102,116	101,374	102,369	101,408	101,170	101,160
Total exceto habitação	2019	102,126	101,701	103,678	104,081	103,986	103,690	104,553	104,644	105,622	101,950	101,794	101,951
	2020	101,564	100,596	101,921	103,061	102,429	103,015	101,916	101,141	102,169	101,165	100,916	100,900
Total exceto produtos alimentares não transformados e energéticos	2019	102,322	102,021	104,203	104,799	104,537	104,328	105,452	105,417	106,718	102,377	102,124	102,419
	2020	101,494	100,629	102,469	103,657	103,400	103,649	102,413	101,657	102,692	101,299	101,231	101,195
Total exceto produtos alimentares não transformados	2019	101,555	101,277	103,345	103,996	103,912	103,659	104,494	104,463	105,639	101,763	101,575	101,842
	2020	101,047	100,185	101,685	102,149	101,772	102,224	101,058	100,418	101,318	100,035	99,952	100,038
Total exceto produtos energéticos	2019	102,982	102,547	104,567	104,880	104,641	104,398	105,496	105,601	106,646	102,726	102,531	102,701
	2020	102,291	101,343	102,919	104,717	104,166	104,563	103,454	102,599	103,724	102,695	102,455	102,328
Prod. alimentares não transformados	2019	108,135	106,683	107,477	105,643	105,567	105,069	105,977	107,146	106,244	105,520	105,758	104,980
	2020	108,665	107,055	106,539	113,176	110,293	111,866	111,763	110,124	111,960	113,830	112,219	111,364
Produtos energéticos	2019	95,214	95,132	96,214	97,355	98,816	98,177	96,503	96,500	96,598	96,760	97,137	97,156
	2020	97,538	96,704	95,128	89,035	87,571	89,869	89,328	89,736	89,414	89,129	88,911	90,094

Fonte: INE, Índice de Preços no Consumidor.

Nota ⁽¹⁾: Classificação do Consumo Individual por Objetivo.

3 - Variação média dos últimos 12 meses

Base 100=2012

Região Autónoma da Madeira

Unidade: %

Classes COICOP ⁽¹⁾	Anos	Meses											
		Jan	Fev	Mar	Abr	Mai	Jun	Jul	Ago	Set	Out	Nov	Dez
Produtos alimentares e bebidas não alcoólicas	2019	1,98	2,05	2,10	2,00	1,65	1,23	0,96	0,82	0,52	0,27	0,08	-0,15
	2020	-0,22	-0,43	-0,71	-0,51	-0,30	0,09	0,36	0,37	0,66	1,06	1,35	1,70
Bebidas alcoólicas e tabaco	2019	3,61	3,98	4,35	4,39	4,37	4,26	4,11	3,99	3,91	3,66	3,47	3,17
	2020	2,99	2,59	2,31	1,94	1,73	1,59	1,41	1,16	0,81	0,45	0,35	0,42
Vestuário e calçado	2019	-1,09	-1,29	-1,33	-1,84	-2,34	-2,80	-3,64	-4,62	-4,60	-4,81	-4,89	-5,10
	2020	-4,97	-4,40	-4,35	-4,40	-4,51	-4,57	-3,58	-2,77	-2,87	-2,66	-2,79	-2,93
Habitação, água, eletricidade, gás e outros combustíveis	2019	1,37	1,42	1,48	1,55	1,56	1,47	1,35	1,25	1,15	1,13	1,01	0,89
	2020	0,86	0,83	0,82	0,60	0,39	0,15	0,00	-0,15	-0,32	-0,51	-0,70	-0,90
Acessórios, equip. doméstico, manut. corrente da habitação	2019	-1,07	-0,67	-0,59	-0,35	0,01	0,18	0,29	0,52	0,29	0,46	0,21	-0,23
	2020	-0,26	-0,73	-0,93	-1,00	-1,26	-1,32	-1,31	-1,52	-1,39	-1,46	-1,30	-1,17
Saúde	2019	0,54	0,58	0,61	0,65	0,70	0,73	0,77	0,78	0,76	0,77	0,77	0,79
	2020	0,76	0,71	0,64	0,60	0,52	0,44	0,36	0,28	0,26	0,25	0,28	0,32
Transportes	2019	5,89	5,53	5,03	5,28	4,98	4,28	3,59	2,84	1,92	1,25	0,55	0,56
	2020	0,66	0,62	0,47	0,04	-0,45	-0,59	-2,12	-3,62	-5,11	-5,27	-5,40	-5,75
Comunicações	2019	-0,03	-0,09	-0,13	-0,17	-0,48	-0,86	-1,22	-1,57	-1,88	-2,21	-2,55	-2,92
	2020	-3,32	-3,69	-4,05	-4,41	-4,20	-3,95	-3,67	-3,43	-3,20	-2,97	-2,73	-2,45
Lazer, recreação e cultura	2019	0,08	0,06	0,09	0,01	-0,05	-0,12	-0,32	-0,51	-0,86	-1,09	-1,21	-1,40
	2020	-1,79	-2,26	-2,76	-2,99	-3,34	-3,67	-3,93	-4,25	-4,16	-3,98	-3,88	-3,73
Educação	2019	0,97	0,91	0,84	0,78	0,71	0,64	0,59	0,53	0,48	0,03	-0,41	-0,85
	2020	-1,31	-1,75	-2,19	-2,63	-3,08	-3,52	-3,96	-4,40	-4,87	-4,88	-4,88	-4,89
Restaurantes e hotéis	2019	5,01	4,50	4,20	3,73	3,08	2,49	1,49	0,56	-0,16	-0,62	-0,64	-0,72
	2020	-0,52	-0,35	-0,15	0,23	0,57	0,94	1,58	1,97	2,11	2,14	2,08	2,16
Bens e serviços diversos	2019	1,42	1,50	1,58	1,59	1,75	1,78	1,85	1,87	1,92	1,54	1,10	0,68
	2020	0,23	-0,21	-0,59	-1,01	-1,55	-1,90	-2,29	-2,61	-2,96	-2,76	-2,55	-2,37

Total e agregados especiais	Anos	Meses											
		Jan	Fev	Mar	Abr	Mai	Jun	Jul	Ago	Set	Out	Nov	Dez
Total	2019	2,18	2,13	2,06	2,03	1,84	1,53	1,20	0,88	0,55	0,25	-0,02	-0,20
	2020	-0,27	-0,41	-0,58	-0,70	-0,84	-0,84	-1,03	-1,31	-1,58	-1,50	-1,45	-1,41
Total exceto habitação	2019	2,19	2,13	2,05	2,02	1,82	1,50	1,15	0,82	0,47	0,16	-0,12	-0,31
	2020	-0,38	-0,52	-0,71	-0,83	-0,97	-0,97	-1,16	-1,45	-1,72	-1,64	-1,58	-1,53
Total exceto produtos alimentares não transformados e energéticos	2019	1,88	1,83	1,73	1,72	1,56	1,35	1,07	0,78	0,49	0,24	0,04	-0,11
	2020	-0,21	-0,38	-0,55	-0,68	-0,79	-0,83	-1,08	-1,42	-1,77	-1,73	-1,70	-1,68
Total exceto produtos alimentares não transformados	2019	2,00	1,93	1,85	1,85	1,69	1,42	1,11	0,79	0,47	0,19	-0,07	-0,23
	2020	-0,29	-0,41	-0,58	-0,78	-0,97	-1,06	-1,33	-1,67	-2,02	-2,03	-2,04	-2,07
Total exceto produtos energéticos	2019	2,10	2,06	1,97	1,94	1,75	1,48	1,17	0,88	0,57	0,30	0,08	-0,10
	2020	-0,21	-0,37	-0,56	-0,61	-0,67	-0,62	-0,78	-1,06	-1,30	-1,19	-1,09	-1,00
Prod. alimentares não transformados	2019	3,68	3,73	3,73	3,53	3,13	2,42	1,93	1,60	1,15	0,79	0,39	-0,02
	2020	-0,17	-0,34	-0,58	-0,04	0,28	1,01	1,56	1,76	2,28	3,01	3,60	4,29
Produtos energéticos	2019	3,05	2,86	2,96	3,00	2,79	2,09	1,46	0,91	0,31	-0,32	-1,08	-1,30
	2020	-0,99	-0,73	-0,87	-1,67	-2,69	-3,26	-3,71	-4,15	-4,56	-4,97	-5,39	-5,95

Fonte: INE, Índice de Preços no Consumidor.

Nota ⁽¹⁾ Classificação do Consumo Individual por Objetivo.

4 - Variação homóloga

Base 100=2012
Região Autónoma da Madeira

Unidade: %

Classes COICOP ⁽¹⁾	Anos	Meses											
		Jan	Fev	Mar	Abr	Mai	Jun	Jul	Ago	Set	Out	Nov	Dez
Produtos alimentares e bebidas não alcoólicas	2019	1,01	1,71	1,94	0,46	-0,84	-1,51	-0,80	0,73	-1,10	-1,08	-0,73	-1,56
	2020	0,23	-0,92	-1,34	2,88	1,60	3,30	2,46	0,76	2,40	3,83	2,76	2,63
Bebidas alcoólicas e tabaco	2019	4,26	4,93	4,92	4,02	3,19	3,01	2,68	2,94	3,04	2,67	2,21	0,37
	2020	2,05	0,02	1,59	-0,38	0,64	1,31	0,59	-0,13	-1,15	-1,65	0,95	1,32
Vestuário e calçado	2019	-2,53	-4,35	-3,17	-5,43	-5,70	-5,64	-9,72	-8,83	-2,87	-4,92	-3,79	-5,00
	2020	-0,67	3,91	-2,65	-5,99	-7,13	-6,44	3,74	2,57	-4,03	-2,59	-5,34	-6,74
Habitação, água, eletricidade, gás e outros combustíveis	2019	1,37	1,39	1,14	1,29	1,20	1,00	0,50	0,51	0,58	0,76	0,38	0,55
	2020	1,00	1,09	1,06	-1,42	-1,27	-1,92	-1,30	-1,31	-1,41	-1,54	-1,94	-1,80
Acessórios, equip. doméstico, manut. corrente da habitação	2019	-0,46	3,04	0,42	0,32	1,14	0,11	-0,71	0,85	-1,64	-0,18	-2,26	-3,27
	2020	-0,84	-2,46	-2,00	-0,49	-2,03	-0,60	-0,66	-1,66	-0,03	-1,02	-0,38	-1,72
Saúde	2019	0,92	0,79	0,81	0,84	0,93	0,91	0,90	0,82	0,58	0,68	0,63	0,71
	2020	0,49	0,17	0,08	0,33	-0,02	-0,06	-0,13	-0,10	0,36	0,50	1,04	1,25
Transportes	2019	-1,04	-0,40	-1,19	2,88	2,60	-0,17	3,74	3,20	2,96	-3,26	-3,04	-0,39
	2020	0,18	-0,89	-3,10	-2,30	-3,41	-1,91	-12,88	-13,29	-13,52	-5,29	-4,58	-4,75
Comunicações	2019	-0,22	-0,30	-0,28	-0,46	-3,84	-4,05	-4,30	-4,31	-4,20	-4,28	-4,29	-4,56
	2020	-4,99	-4,69	-4,70	-4,67	-1,26	-0,92	-0,85	-1,33	-1,38	-1,49	-1,46	-1,25
Lazer, recreação e cultura	2019	0,03	0,12	0,34	-1,18	-0,45	-0,78	-1,57	-1,10	-3,63	-3,20	-2,33	-3,09
	2020	-4,70	-5,45	-5,68	-3,96	-4,66	-4,70	-4,73	-4,86	-2,38	-1,02	-1,08	-1,21
Educação	2019	0,48	0,48	0,48	0,48	0,48	0,48	0,48	0,48	0,48	-4,82	-4,82	-4,82
	2020	-5,00	-4,82	-4,82	-4,82	-4,82	-4,82	-4,82	-4,82	-5,21	-4,96	-4,85	-4,85
Restaurantes e hotéis	2019	0,23	-0,77	0,66	-1,02	0,24	-0,86	-3,70	-2,76	-1,63	-0,59	1,10	0,81
	2020	2,73	1,27	3,06	3,68	4,13	3,63	3,81	1,71	-0,08	-0,22	0,41	1,77
Bens e serviços diversos	2019	2,36	2,02	1,97	1,75	2,37	1,50	1,77	0,96	1,39	-2,40	-2,62	-2,70
	2020	-3,00	-3,25	-2,65	-3,33	-4,07	-2,75	-2,92	-3,00	-2,78	0,04	-0,01	-0,61

Total e agregados especiais	Anos	Meses											
		Jan	Fev	Mar	Abr	Mai	Jun	Jul	Ago	Set	Out	Nov	Dez
Total	2019	0,43	0,70	0,60	0,59	0,30	-0,58	-0,19	0,24	-0,04	-1,62	-1,43	-1,43
	2020	-0,41	-0,93	-1,53	-0,85	-1,38	-0,57	-2,38	-3,18	-3,11	-0,69	-0,79	-0,95
Total exceto habitação	2019	0,36	0,64	0,52	0,51	0,21	-0,70	-0,29	0,16	-0,14	-1,78	-1,59	-1,58
	2020	-0,55	-1,09	-1,69	-0,98	-1,50	-0,65	-2,52	-3,35	-3,27	-0,77	-0,86	-1,03
Total exceto produtos alimentares não transformados e energéticos	2019	0,39	0,70	0,41	0,51	0,23	-0,23	0,13	0,44	0,32	-1,55	-1,26	-1,41
	2020	-0,81	-1,36	-1,66	-1,09	-1,09	-0,65	-2,88	-3,57	-3,77	-1,05	-0,87	-1,20
Total exceto produtos alimentares não transformados	2019	0,21	0,49	0,42	0,58	0,28	-0,37	-0,07	0,22	0,06	-1,70	-1,49	-1,34
	2020	-0,50	-1,08	-1,61	-1,78	-2,06	-1,38	-3,29	-3,87	-4,09	-1,70	-1,60	-1,77
Total exceto produtos energéticos	2019	0,61	0,91	0,60	0,53	0,26	-0,48	-0,02	0,44	0,19	-1,48	-1,22	-1,50
	2020	-0,67	-1,17	-1,58	-0,16	-0,45	0,16	-1,94	-2,84	-2,74	-0,03	-0,07	-0,36
Prod. alimentares não transformados	2019	2,21	2,47	2,09	0,62	0,48	-2,29	-1,2	0,44	-0,84	-0,96	-0,98	-2,17
	2020	0,49	0,35	-0,87	7,13	4,48	6,47	5,46	2,78	5,38	7,88	6,11	6,08
Produtos energéticos	2019	-1,38	-1,45	0,52	1,19	0,74	-1,66	-1,94	-1,80	-2,45	-2,98	-3,51	-0,65
	2020	2,44	1,65	-1,13	-8,55	-11,38	-8,46	-7,44	-7,01	-7,44	-7,89	-8,47	-7,27

Fonte: INE, Índice de Preços no Consumidor.

Nota :⁽¹⁾ Classificação do Consumo Individual por Objetivo.

5 - Variação mensal

Base 100=2012
Região Autónoma da Madeira

Unidade: %

Classes COICOP ⁽¹⁾	Anos	Meses											
		Jan	Fev	Mar	Abr	Mai	Jun	Jul	Ago	Set	Out	Nov	Dez
Produtos alimentares e bebidas não alcoólicas	2019	0,53	-0,56	1,21	-1,98	-0,41	-0,10	0,25	0,95	-1,01	-0,57	0,42	-0,27
	2020	2,36	-1,69	0,78	2,22	-1,64	1,57	-0,57	-0,73	0,60	0,82	-0,61	-0,40
Bebidas alcoólicas e tabaco	2019	1,04	-1,27	1,84	1,56	-0,19	-0,12	-0,02	-0,01	-0,19	0,42	-0,51	-2,12
	2020	2,73	-3,23	3,43	-0,41	0,84	0,55	-0,73	-0,73	-1,21	-0,09	2,12	-1,76
Vestuário e calçado	2019	-16,16	-5,96	24,26	-1,19	-0,38	-3,06	-15,72	-5,50	29,13	-0,74	1,02	-1,46
	2020	-12,34	-1,62	16,41	-4,58	-1,59	-2,34	-6,55	-6,56	20,81	0,75	-1,84	-2,91
Habitação, água, eletricidade, gás e outros combustíveis	2019	-0,33	-0,08	0,22	-0,01	0,09	0,08	-0,48	0,17	0,11	0,25	0,48	0,05
	2020	0,12	0,00	0,20	-2,46	0,24	-0,59	0,15	0,16	0,01	0,12	0,07	0,20
Acessórios, equip. doméstico, manut. corrente da habitação	2019	-2,84	3,19	-2,08	-1,29	0,47	-0,64	-0,87	1,07	-2,09	1,43	0,15	0,34
	2020	-0,40	1,51	-1,62	0,23	-1,08	0,81	-0,93	0,06	-0,47	0,43	0,81	-1,01
Saúde	2019	0,31	-0,06	0,11	0,07	0,22	0,08	0,04	0,03	-0,10	0,00	-0,02	0,05
	2020	0,08	-0,38	0,03	0,31	-0,12	0,04	-0,03	0,05	0,36	0,14	0,52	0,25
Transportes	2019	-1,29	-0,18	0,82	4,83	-1,01	1,09	10,75	-0,12	-0,48	-14,22	-1,23	2,47
	2020	-0,73	-1,24	-1,42	5,70	-2,14	2,65	-1,63	-0,59	-0,74	-6,06	-0,49	2,29
Comunicações	2019	0,25	-0,09	-0,05	-0,01	-3,42	-0,45	-0,70	0,00	-0,02	0,06	0,03	-0,19
	2020	-0,21	0,22	-0,06	0,02	0,03	-0,11	-0,62	-0,49	-0,06	-0,06	0,06	0,02
Lazer, recreação e cultura	2019	1,15	0,28	-0,06	-0,20	-0,12	0,05	-0,07	1,03	-4,08	-0,58	-0,22	-0,20
	2020	-0,54	-0,51	-0,31	1,62	-0,84	0,01	-0,10	0,88	-1,58	0,80	-0,28	-0,34
Educação	2019	0,00	0,00	0,00	0,00	0,00	0,00	0,00	0,00	0,00	-4,82	0,00	0,00
	2020	-0,19	0,18	0,00	0,00	0,00	0,00	0,00	0,00	-0,41	-4,57	0,12	0,00
Restaurantes e hotéis	2019	0,20	0,34	1,20	0,03	3,64	-1,64	-1,16	1,75	-0,09	-1,77	-1,53	-0,02
	2020	2,11	-1,09	2,98	0,64	4,08	-2,11	-0,98	-0,30	-1,85	-1,91	-0,90	1,33
Bens e serviços diversos	2019	-0,46	-0,17	0,02	0,61	0,45	-0,81	0,12	-0,44	0,52	-2,28	0,15	-0,42
	2020	-0,77	-0,42	0,64	-0,10	-0,32	0,56	-0,05	-0,52	0,75	0,55	0,11	-1,02

Total e agregados especiais	Anos	Meses											
		Jan	Fev	Mar	Abr	Mai	Jun	Jul	Ago	Set	Out	Nov	Dez
Total	2019	-1,35	-0,39	1,90	0,37	-0,08	-0,27	0,81	0,09	0,91	-3,35	-0,14	0,15
	2020	-0,33	-0,92	1,28	1,07	-0,61	0,55	-1,03	-0,73	0,98	-0,94	-0,23	-0,01
Total exceto habitação	2019	-1,41	-0,42	1,94	0,39	-0,09	-0,28	0,83	0,09	0,93	-3,48	-0,15	0,15
	2020	-0,38	-0,95	1,32	1,12	-0,61	0,57	-1,07	-0,76	1,02	-0,98	-0,25	-0,02
Total exceto produtos alimentares não transformados e energéticos	2019	-1,50	-0,29	2,14	0,57	-0,25	-0,20	1,08	-0,03	1,23	-4,07	-0,25	0,29
	2020	-0,90	-0,85	1,83	1,16	-0,25	0,24	-1,19	-0,74	1,02	-1,36	-0,07	-0,04
Total exceto produtos alimentares não transformados	2019	-1,61	-0,27	2,04	0,63	-0,08	-0,24	0,81	-0,03	1,13	-3,67	-0,18	0,26
	2020	-0,78	-0,85	1,50	0,46	-0,37	0,44	-1,14	-0,63	0,90	-1,27	-0,08	0,09
Total exceto produtos energéticos	2019	-1,23	-0,42	1,97	0,30	-0,23	-0,23	1,05	0,10	0,99	-3,68	-0,19	0,17
	2020	-0,40	-0,93	1,56	1,75	-0,53	0,38	-1,06	-0,83	1,10	-0,99	-0,23	-0,12
Prod. alimentares não transformados	2019	0,77	-1,34	0,74	-1,71	-0,07	-0,47	0,86	1,10	-0,84	-0,68	0,23	-0,74
	2020	3,51	-1,48	-0,48	6,23	-2,55	1,43	-0,09	-1,47	1,67	1,67	-1,42	-0,76
Produtos energéticos	2019	-2,63	-0,09	1,14	1,19	1,50	-0,65	-1,71	0,00	0,10	0,17	0,39	0,02
	2020	0,39	-0,86	-1,63	-6,41	-1,64	2,62	-0,60	0,46	-0,36	-0,32	-0,24	1,33

Fonte: INE, Índice de Preços no Consumidor.

Nota: ⁽¹⁾ Classificação do Consumo Individual por Objetivo.

6 - Índices mensais por Regiões NUTS II

Base 100=2012

Dezembro 2020

Classes COICOP ⁽¹⁾	Nacional	Norte	Centro	Área metropolitana de Lisboa	Alentejo	Algarve	Região Autónoma dos Açores	Região Autónoma da Madeira
Produtos alimentares e bebidas não alcoólicas	106,204	106,502	106,452	106,037	105,665	104,018	106,402	105,415
Bebidas alcoólicas e tabaco	123,862	121,605	123,352	123,399	124,015	121,794	149,283	141,123
Vestuário e calçado	84,303	84,787	94,970	80,217	81,548	58,360	91,301	81,749
Habituação, água, eletricidade, gás e outros combustíveis	108,718	105,054	104,029	115,734	105,411	107,422	111,967	105,609
Acessórios, equip. doméstico, manut. corrente da habitação	98,201	99,178	96,175	97,845	102,002	92,941	112,547	93,517
Saúde	107,489	109,639	106,826	105,754	109,028	107,279	108,912	100,866
Transportes	100,062	99,806	98,867	101,411	100,768	101,545	99,766	94,487
Comunicações	106,508	106,113	107,308	106,418	105,093	107,896	106,022	106,465
Lazer, recreação e cultura	98,386	97,358	98,505	98,355	105,338	99,283	106,227	94,530
Educação	104,316	105,921	101,392	105,883	99,571	97,629	88,977	96,634
Restaurantes e hotéis	112,586	113,779	109,671	113,586	109,020	116,100	112,549	109,361
Bens e serviços diversos	105,002	105,185	105,933	104,448	105,548	104,144	108,475	98,648

Total e agregados especiais	Nacional	Norte	Centro	Área metropolitana de Lisboa	Alentejo	Algarve	Região Autónoma dos Açores	Região Autónoma da Madeira
Total	103,854	103,675	103,483	104,528	103,981	101,684	107,974	101,160
Total exceto habitação	103,328	103,414	103,008	103,544	103,944	101,320	107,716	100,900
Total exc. produtos alimentares não transformados e energéticos	104,056	103,784	103,906	104,693	104,222	101,414	109,019	101,195
Total exceto produtos alimentares não transformados	103,054	102,752	102,600	103,909	103,215	100,772	107,935	100,038
Total exceto produtos energéticos	104,822	104,675	104,754	105,282	104,928	102,337	108,926	102,328
Prod. alimentares não transformados	110,894	111,230	111,769	110,474	109,364	109,456	108,884	111,364
Produtos energéticos	93,854	93,714	92,648	94,935	95,140	94,658	98,341	90,094

Fonte: INE, Índice de Preços no Consumidor.

Nota: ⁽¹⁾ Classificação do Consumo Individual por Objetivo.

7 - Variação média dos últimos 12 meses por Regiões NUTS II

Base 100=2012

Dezembro 2020

Unidade: %

Classes COICOP ⁽¹⁾	Nacional	Norte	Centro	Área metropolitana de Lisboa	Alentejo	Algarve	Região Autónoma dos Açores	Região Autónoma da Madeira
Produtos alimentares e bebidas não alcoólicas	2,09	2,06	2,08	2,21	2,07	1,86	1,72	1,70
Bebidas alcoólicas e tabaco	0,52	0,09	0,83	0,72	1,03	-0,46	3,16	0,42
Vestuário e calçado	-3,40	-3,19	-2,03	-4,96	-0,82	-5,88	0,74	-2,93
Habituação, água, eletricidade, gás e outros combustíveis	0,07	0,17	-1,18	0,69	-0,09	0,73	-0,97	-0,90
Acessórios, equip. doméstico, manut. corrente da habitação	-0,65	-0,22	-1,25	-0,71	-1,04	-1,34	1,71	-1,17
Saúde	1,14	1,94	0,90	0,60	1,13	0,99	0,65	0,32
Transportes	-2,08	-1,61	-2,00	-2,14	-2,33	-2,56	-2,81	-5,75
Comunicações	-2,21	-2,22	-2,05	-2,34	-2,10	-2,14	-2,37	-2,45
Lazer, recreação e cultura	-1,92	-2,22	-1,72	-1,60	-1,89	-2,49	-2,52	-3,73
Educação	-0,86	-0,14	-2,30	-0,13	-1,81	-4,16	-8,46	-4,89
Restaurantes e hotéis	1,65	2,47	1,88	0,87	1,53	2,00	0,83	2,16
Bens e serviços diversos	1,25	1,34	1,27	1,37	1,35	0,94	1,17	-2,37

Total e agregados especiais	Nacional	Norte	Centro	Área metropolitana de Lisboa	Alentejo	Algarve	Região Autónoma dos Açores	Região Autónoma da Madeira
Total	-0,01	0,18	-0,10	-0,09	0,23	-0,31	0,12	-1,41
Total exceto habitação	-0,12	0,09	-0,16	-0,26	0,20	-0,46	0,06	-1,53
Total exc. produtos alimentares não transformados e energéticos	-0,04	0,23	-0,02	-0,23	0,22	-0,31	0,33	-1,68
Total exceto produtos alimentares não transformados	-0,48	-0,24	-0,57	-0,57	-0,33	-0,72	-0,24	-2,07
Total exceto produtos energéticos	0,42	0,64	0,44	0,25	0,76	0,09	0,65	-1,00
Prod. alimentares não transformados	4,00	3,81	4,19	4,29	3,99	3,00	3,15	4,29
Produtos energéticos	-5,03	-4,82	-5,31	-4,95	-5,13	-4,98	-5,44	-5,95

Fonte: INE, Índice de Preços no Consumidor.

Nota ⁽¹⁾ Classificação do Consumo Individual por Objetivo.

8 - Variação homóloga por Regiões NUTS II

Base 100=2012

Dezembro 2020

Unidade: %

Classes COICOP ⁽¹⁾	Nacional	Norte	Centro	Área metropolitana de Lisboa	Alentejo	Algarve	Região Autónoma dos Açores	Região Autónoma da Madeira
Produtos alimentares e bebidas não alcoólicas	1,52	1,10	1,74	1,64	1,88	1,00	3,11	2,63
Bebidas alcoólicas e tabaco	1,40	0,87	1,32	1,86	2,06	1,03	3,57	1,32
Vestuário e calçado	-4,37	-6,42	-0,99	-4,30	-1,04	-8,38	2,03	-6,74
Habituação, água, eletricidade, gás e outros combustíveis	-0,04	0,03	-1,34	0,59	0,36	0,47	-1,31	-1,80
Acessórios, equip. doméstico, manut. corrente da habitação	-0,53	-1,00	-0,09	0,11	-2,70	-1,48	0,58	-1,72
Saúde	2,87	3,86	2,04	2,82	2,72	1,82	1,80	1,25
Transportes	-2,50	-2,83	-2,19	-1,99	-2,38	-3,25	-6,50	-4,75
Comunicações	-1,12	-1,20	-0,99	-1,14	-1,00	-1,01	-1,16	-1,25
Lazer, recreação e cultura	-2,12	-2,15	-1,04	-2,57	-1,65	-2,62	-3,53	-1,21
Educação	-1,49	-0,70	-3,23	-0,53	-3,54	-6,01	-11,26	-4,85
Restaurantes e hotéis	0,85	0,73	2,28	-0,04	1,44	2,24	2,04	1,77
Bens e serviços diversos	1,00	0,80	0,67	1,63	0,66	0,57	0,60	-0,61

Total e agregados especiais	Nacional	Norte	Centro	Área metropolitana de Lisboa	Alentejo	Algarve	Região Autónoma dos Açores	Região Autónoma da Madeira
Total	-0,23	-0,55	0,06	-0,08	0,24	-0,69	-0,18	-0,95
Total exceto habitação	-0,32	-0,65	0,01	-0,19	0,20	-0,83	-0,24	-1,03
Total exc. produtos alimentares não transformados e energéticos	-0,14	-0,46	0,31	-0,04	0,21	-0,58	-0,21	-1,20
Total exceto produtos alimentares não transformados	-0,56	-0,85	-0,26	-0,37	-0,29	-0,95	-0,90	-1,77
Total exceto produtos energéticos	0,17	-0,18	0,61	0,23	0,72	-0,35	0,51	-0,36
Prod. alimentares não transformados	2,62	2,03	3,01	2,54	3,73	1,35	5,85	6,08
Produtos energéticos	-4,89	-4,66	-5,20	-4,63	-4,72	-4,73	-7,37	-7,27

Fonte: INE, Índice de Preços no Consumidor.

Nota: ⁽¹⁾ Classificação do Consumo Individual por Objetivo.

9 - Variação mensal por Regiões NUTS II

Base 100=2012

Dezembro 2020

Unidade: %

Classes COICOP ⁽¹⁾	Nacional	Norte	Centro	Área metropolitana de Lisboa	Alentejo	Algarve	Região Autónoma dos Açores	Região Autónoma da Madeira
Produtos alimentares e bebidas não alcoólicas	-0,74	-0,92	-0,41	-0,81	-0,22	-1,71	0,08	-0,40
Bebidas alcoólicas e tabaco	-0,64	-0,76	-0,06	-1,09	-0,06	-0,26	0,35	-1,76
Vestuário e calçado	-3,56	-5,55	-2,00	-2,36	-1,29	-5,67	-2,53	-2,91
Habituação, água, eletricidade, gás e outros combustíveis	0,10	0,07	0,17	0,10	0,14	0,04	0,06	0,20
Acessórios, equip. doméstico, manut. corrente da habitação	-0,20	-0,25	-0,26	-0,01	-0,71	0,13	-0,46	-1,01
Saúde	0,57	0,82	0,25	0,67	0,45	0,24	0,24	0,25
Transportes	1,75	1,68	1,44	2,07	1,16	1,55	2,72	2,29
Comunicações	0,29	0,23	0,27	0,42	0,22	0,29	0,18	0,02
Lazer, recreação e cultura	0,03	0,17	0,16	-0,18	-0,21	0,55	0,86	-0,34
Educação	0,01	0,00	0,00	0,01	0,00	0,00	0,00	0,00
Restaurantes e hotéis	-0,05	-0,22	0,01	-0,09	0,39	0,20	0,05	1,33
Bens e serviços diversos	-0,31	-0,46	-0,35	0,00	-0,66	-0,51	-0,18	-1,02

Total e agregados especiais	Nacional	Norte	Centro	Área metropolitana de Lisboa	Alentejo	Algarve	Região Autónoma dos Açores	Região Autónoma da Madeira
Total	-0,14	-0,43	0,03	0,02	0,00	-0,39	0,30	-0,01
Total exceto habitação	-0,15	-0,45	0,03	0,02	-0,01	-0,41	0,30	-0,02
Total exc. produtos alimentares não transformados e energéticos	-0,16	-0,50	-0,11	0,12	-0,08	-0,33	0,36	-0,04
Total exceto produtos alimentares não transformados	-0,02	-0,33	0,06	0,21	0,08	-0,18	0,32	0,09
Total exceto produtos energéticos	-0,27	-0,59	-0,12	-0,07	-0,15	-0,54	0,32	-0,12
Prod. alimentares não transformados	-1,10	-1,24	-0,24	-1,57	-0,52	-1,97	0,08	-0,76
Produtos energéticos	1,45	1,45	1,58	1,42	1,57	1,44	0,00	1,33

Fonte: INE, Índice de Preços no Consumidor.

Nota: ⁽¹⁾ Classificação do Consumo Individual por Objetivo.

NOTA METODOLÓGICA

Índice de Preços no Consumidor 2020 – alterações decorrentes do encadeamento anual

O índice de Preços no Consumidor (IPC) mede a evolução temporal dos preços de um conjunto de bens e serviços representativos da estrutura de despesa de consumo da população residente em Portugal. É importante ter presente que o IPC não é um indicador do nível de preços mas antes um indicador da respetiva variação.

Com a publicação do IPC em janeiro de cada ano, a estrutura de despesa e os bens e serviços incluídos no cabaz são atualizados no âmbito do processo de encadeamento dos índices.

A estrutura de ponderação do IPC, que tem subjacente o conceito de despesa monetária de consumo final das famílias, incorpora, para o ano de 2019, os resultados definitivos de 2016 e preliminares de 2017 das Contas Nacionais Portuguesas (SEC 2010), na base 2011, que foram posteriormente valorizados a preços de dezembro de 2018. O IPC da RAM contribui cerca de 2% para o IPC nacional.

A utilização dos dados das Contas Nacionais é determinada pela regulamentação da União Europeia e pelas recomendações do Eurostat para o cálculo do Índice Harmonizado de Preços no Consumidor (IHPC), com o objetivo de melhorar a qualidade estatística da informação produzida, bem como de assegurar a comparabilidade entre os Estados Membros.

A utilização de informação de Contas Nacionais enquanto fonte primária permite incorporar, de forma sistemática, as alterações de preços e de quantidades dos bens e serviços adquiridos pelas famílias. Assegura ainda um elevado grau de coerência e consistência com outras variáveis fundamentais para a análise económica. As Contas Nacionais são compiladas numa lógica de equilíbrio entre os recursos disponíveis de cada produto (produção interna e importações) e as respetivas utilizações (exportações e despesa interna).

Como o grau de detalhe de produtos incluídos no IPC é superior ao proporcionado pelas Contas Nacionais, para níveis mais desagregados da despesa é utilizada a informação proveniente do Inquérito às Despesas das Famílias (IDEF), operação estatística realizada cada cinco anos, dos Censos, complementada com outras fontes de informação de natureza administrativa, bem como outros inquéritos realizados pelo INE. Esta informação permite igualmente a atualização do cabaz de bens e serviços subjacente ao cálculo do IPC.

Em consequência do acesso a informação de base mais rica e atualizada, nomeadamente obtida a partir de fontes administrativas, são de referir as alterações introduzidas na estrutura de ponderação e/ou amostras dos seguintes bens e serviços: cigarros, eletricidade, medicamentos e especialidades farmacêuticas, automóveis novos, telecomunicações, jornais e periódicos, futebol, jogos e apostas, seguros e serviços financeiros.

No quadro seguinte apresentam-se os ponderadores das classes do IPC para 2020.

Estrutura de ponderação do IPC

Classes COICOP ⁽¹⁾	2020
1 Produtos alimentares e bebidas não alcoólicas	215,5
2 Bebidas alcoólicas e tabaco	41,3
3 Vestuário e calçado	70,7
4 Habitação, água, eletricidade, gás e outros combustíveis	84,1
5 Acessórios, equipamento doméstico e manutenção corrente da habitação	54,5
6 Saúde	83,7
7 Transportes	177,8
8 Comunicações	36,8
9 Lazer, recreação e cultura	47,1
10 Educação	17,3
11 Restaurantes e hotéis	76,7
12 Bens e serviços diversos	94,6
Total	1000,0⁽²⁾

Fonte: INE, Índice de Preços no Consumidor.

Notas:

⁽¹⁾ COICOP – Classificação do Consumo Individual por Objetivo.

⁽²⁾ Devido a arredondamentos, a soma das parcelas não perfaz o total.

O IPC regional contribui cerca de 2% para o IPC nacional.

Taxa de variação mensal

A variação mensal compara índices entre dois meses consecutivos. Embora permita um acompanhamento corrente do andamento dos preços, é influenciada por efeitos sazonais e outros mais específicos localizados num (ou em ambos) dos meses comparados.

$$\left(\frac{I_t}{I_{t-1}} - 1 \right) \times 100$$

Sendo:

I_t = índice do mês t

t = nº de ordem do mês = 1,2,3...n

Taxa de variação homóloga

A variação homóloga compara o índice do mês corrente com o do mesmo mês do ano anterior. Esta taxa, perante um padrão estável de sazonalidade, não é afetada por oscilações desta natureza podendo, no entanto, ser influenciada por efeitos específicos localizados nos meses comparados.

$$\left(\frac{I_t}{I_{t-12}} - 1 \right) \times 100$$

Taxa de variação média dos últimos 12 meses

A variação média dos últimos doze meses compara o índice médio dos últimos doze meses com o dos doze meses imediatamente anteriores. Tal como uma média móvel, esta taxa é menos sensível a alterações esporádicas e não é afetada por flutuações sazonais. No mês de dezembro, corresponde à taxa de inflação anual.

$$\left(\frac{\sum_{j=0}^{11} I_{t-j}}{\sum_{j=0}^{11} I_{t-j-12}} - 1 \right) \times 100$$

Contribuições

A contribuição representa o efeito individual de uma dada classe na formação da taxa de variação do índice total, sendo apresentada em pontos percentuais.

Sendo o IPC um índice encadeado, o cálculo das contribuições para a variação homóloga deve ter esse aspeto em consideração. Maior detalhe sobre o cálculo de contribuições pode ser obtido no Consumer Price Index Manual, Theory and Practice, 2004, cap. 9, pág. 38, do International Labour Organization, disponível em <http://www.ilo.org/public/english/bureau/stat/guides/cpi/index.htm>

Em consequência, as contribuições das classes refletem, além das variações dos índices respetivos, as alterações nos ponderadores com o processo de encadeamento. Refira-se ainda que as contribuições são calculadas com índices não arredondados de modo a que a sua soma corresponda à taxa de variação homóloga do IPC.

Índice de inflação subjacente (total exceto produtos alimentares não transformados e energéticos)

O indicador de inflação subjacente é obtido do índice total excluindo os preços dos produtos alimentares não transformados e dos produtos energéticos. Pretende-se com estas exclusões eliminar algumas das componentes mais expostas a “choques” temporários.

Índice Harmonizado de Preços no Consumidor e Índice de Preços no Consumidor

O Índice Harmonizado de Preços no Consumidor (IHPC) é o indicador de inflação mais apropriado para comparações entre os diferentes países da União Europeia. Este indicador é, desde fevereiro de 1999, utilizado pelo Banco Central Europeu como instrumento para aferir a “estabilidade dos preços” dentro da área do Euro.

O atual IHPC (2005 = 100) é produzido em cada Estado-membro seguindo uma metodologia harmonizada desenvolvida por especialistas no domínio das estatísticas dos preços, no âmbito do Grupo de Trabalho do Eurostat sobre “Estatísticas de Preços”. Informação adicional sobre a metodologia do IHPC poderá ser consultada no site do Eurostat: <http://ec.europa.eu/eurostat/web/hicp>

Do ponto de vista metodológico, não existem grandes diferenças entre o IHPC e o IPC. No entanto, o diferente âmbito de cobertura populacional do IHPC origina uma estrutura de ponderação diferente da do IPC (ver Quadro 1). A diferença resulta sobretudo da inclusão na estrutura do IHPC da despesa realizada pelos não residentes (“turistas”), parcela esta excluída do âmbito do IPC, podendo os dois indicadores apresentar, por este motivo, resultados não coincidentes