

Madeira em Números 2013

Catlogação Recomendada

MADEIRA EM NÚMEROS, FUNCHAL, 1996

Madeira em Números / Direção Regional de Estatística da Madeira

Funchal: D.R.E.M., 1996- . - Anual

ISBN: 978-989-8755-06-3

Diretora Regional

Dra. Emília Alves

Técnicos Responsáveis

Dra. Ângela Gouveia – angela.gouveia@ine.pt

Dr. Paulo Vieira – paulo.vieira@ine.pt

Composição Gráfica

Eng. Miguel Teixeira – miguel.teixeira@ine.pt

Editor

Direção Regional de Estatística da Madeira

Calçada de Santa Clara 38

9004-545 Funchal

Telefone: (+351) 291 720 060

Fax: (+351) 291 741 909

E-mail: drem@ine.pt

Impressão

Direção Regional de Estatística da Madeira

Data de disponibilidade de informação

Dezembro de 2014

Tiragem: 100 exemplares

Depósito Legal n.º 273206/08

Preço

3,50€ (Isento de IVA nos termos do n.º 2 do artº 2 do CIVA)

A DREM na Internet

<http://estatistica.gov-madeira.pt>

A Direção Regional de Estatística da Madeira (DREM), como autoridade estatística, reconhecida a nível regional e nacional, leva a cabo a sua Missão de produzir e divulgar informação estatística oficial de qualidade, que responda com independência e eficácia às necessidades de informação da Sociedade, em permanente mudança e cada vez mais exigente no que se refere à relevância, qualidade e oportunidade dessa mesma informação. Esta estatística oficial caracteriza-se por ser robusta e confiável, respeitando as normas, orientações e as boas práticas de qualidade estatística, nacionais e internacionais, emanadas de legislação, regulamentos e do Código de Conduta para as Estatísticas Europeias.

Atualmente, a DREM utiliza o seu Portal como canal preferencial na disponibilização da informação estatística oficial, de forma gratuita. No entanto, o presente folheto "Madeira em Números" – que mantém a mesma estrutura do ano anterior – visa fornecer à Sociedade em geral, uma visão abrangente da realidade da Região Autónoma da Madeira durante o ano de 2013, expressa através dos principais indicadores estatísticos nos domínios económico, social e demográfico.

Com efeito, a informação estatística é hoje, mais do que nunca, uma forma de conhecimento da realidade económica e social de um País ou de uma Região, imprescindível à definição de políticas e tomada de decisões por parte dos diferentes agentes económicos e do cidadão.

A DREM manifesta o seu reconhecimento, agradecendo a todas as entidades que de forma gratuita e atempada nos fornecem informação estatística contribuindo para a elaboração da presente publicação.

Funchal, dezembro de 2014

A Diretora Regional,



Emília Alves

TERRITÓRIO	7
AMBIENTE.....	10
POPULAÇÃO	12
EDUCAÇÃO	15
CULTURA	17
SAÚDE	18
EMPREGO.....	20
PROTEÇÃO SOCIAL.....	22
CONTAS REGIONAIS.....	23
PREÇOS.....	25
EMPRESAS	26
COMÉRCIO.....	27
AGRICULTURA	29
PESCA.....	31
ENERGIA	32
CONSTRUÇÃO	34
TRANSPORTES.....	36
TURISMO	38
SECTOR MONETÁRIO E FINANCEIRO.....	42
SOCIEDADE DA INFORMAÇÃO	44
ADMINISTRAÇÃO LOCAL.....	45
JUSTIÇA.....	46

x	Valor não disponível
//	Valor não aplicável
⊥	Quebra de série
Pe	Valor preliminar
Po	Valor provisório
%	Percentagem
‰	Permilagem
Gwh	Gigawatt hora
ha	Hectare
km ²	Quilómetro quadrado
kWh	Quilowatt hora
m ³	Metro cúbico
mm	Milímetro
N.º	Número
°C	Grau centígrado
t	Tonelada métrica
CAE – Rev.3	Classificação Portuguesa das Atividades Económicas – Revisão 3
DGT	Direção Geral do Território
DREM	Direção Regional de Estatística da Madeira
FBCF	Formação Bruta de Capital Fixo
IMI	Imposto municipal sobre imóveis
IMT	Imposto municipal sobre as transmissões onerosas de imóveis
INE	Instituto Nacional de Estatística
IRS	Imposto sobre o rendimento das pessoas singulares
IUC	Imposto único de circulação
PIB	Produto Interno Bruto
RAM	Região Autónoma da Madeira
UE	União Europeia
VAB	Valor Acrescentado Bruto

ENQUADRAMENTO GEOGRÁFICO

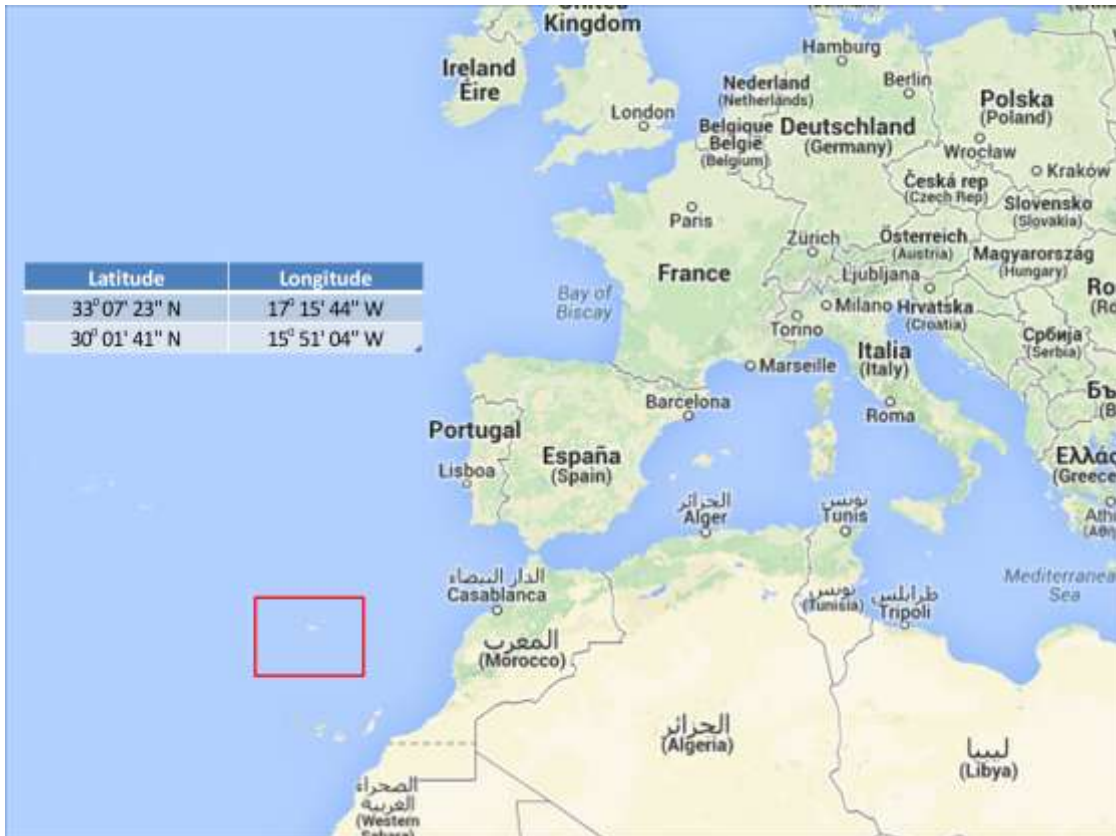

Região Autónoma da Madeira



Fonte: DGT, Carta Administrativa Oficial de Portugal, 2013

CARACTERÍSTICAS DO TERRITÓRIO

	R.A. Madeira
Área (km ²)	801,1
Perímetro (km)	402
Comprimento máximo (km)	
Norte-Sul	343
Este-Oeste	134
Altitude (m)	
Máxima	1 862
Mínima	0

INDICADORES SOBRE O TERRITÓRIO

	Freguesias (N.º)	Área (km ²)	Densidade populacional ^(a) (hab./km ²)	
			2012	2013
R. A. Madeira	54	801,1	328,4	326,2
Calheta	8	111,5	102,0	101,3
Câmara de Lobos	5	52,1	671,7	667,4
Funchal	10	76,1	1 433,5	1 419,1
Machico	5	68,3	312,3	309,5
Ponta do Sol	3	46,2	190,5	190,2
Porto Moniz	4	82,9	31,1	30,5
Ribeira Brava	4	65,4	199,2	197,0
Santa Cruz	5	81,5	534,1	537,8
Santana	6	95,6	77,5	76,1
São Vicente	3	78,8	70,0	68,7
Porto Santo	1	42,6	125,5	124,4

Nota: ^(a) Calculada com base nas estimativas (provisórias pós-censitárias) da população residente a 31 de dezembro.

Fontes: INE/DREM, Estatísticas Demográficas da RAM e DGT, Carta Administrativa Oficial de Portugal, 2013

PRECIPITAÇÃO MÉDIA, POR ESTAÇÃO METEOROLÓGICA

Unidade: mm

		2012		2013	
		Funchal	Porto Santo	Funchal	Porto Santo
Precipitação anual		528,1	554,1	495,9	348,3
Mês com maior precipitação	Designação	Novembro	Novembro	Março	Novembro
	Total	230,8	322,8	248,2	82,0
Mês com menor precipitação	Designação	Março	Agosto	Mai/Ago	Junho
	Total	0,0	2,7	0,0	0,5

Fonte: INE/DREM, Anuário Estatístico da RAM

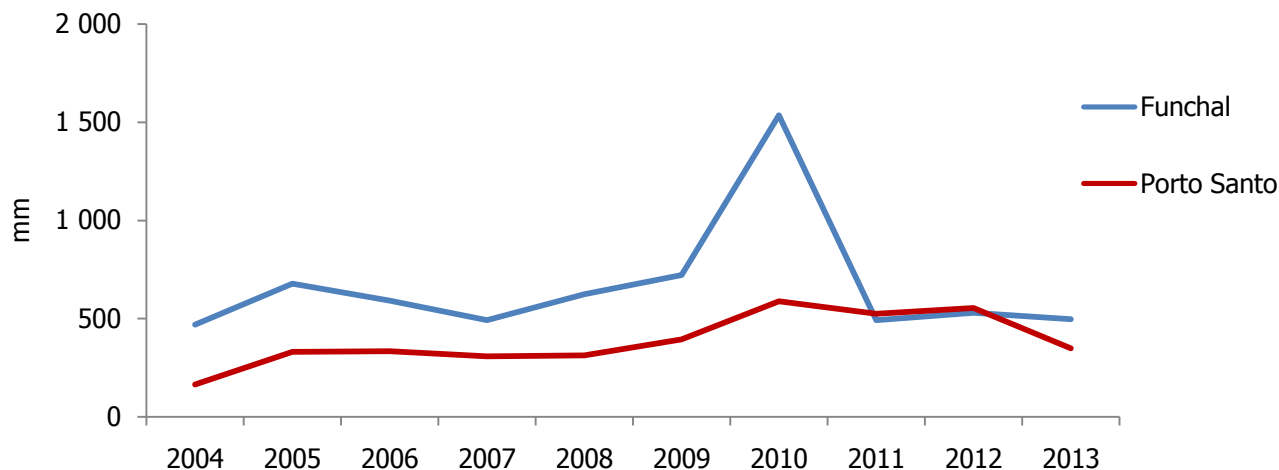
PRECIPITAÇÃO MÉDIA, POR ESTAÇÃO METEOROLÓGICA

Fonte: INE/DREM, Anuário Estatístico da RAM

TEMPERATURA MÉDIA DO AR, POR ESTAÇÃO METEOROLÓGICA

Unidade: °C

		2012		2013	
		Funchal	Porto Santo	Funchal	Porto Santo
Temperatura média anual - Média		20,4	19,4	17,3	16,3
Mês mais quente	Designação	Setembro	Setembro	Agosto	Agosto
	Média da temperatura mensal - Média	24,7	23,9	23,6	23,1
Mês mais frio	Designação	Fevereiro	Fevereiro	Fevereiro	Fevereiro
	Média da temperatura mensal - Média	16,1	15,0	17,5	16,0

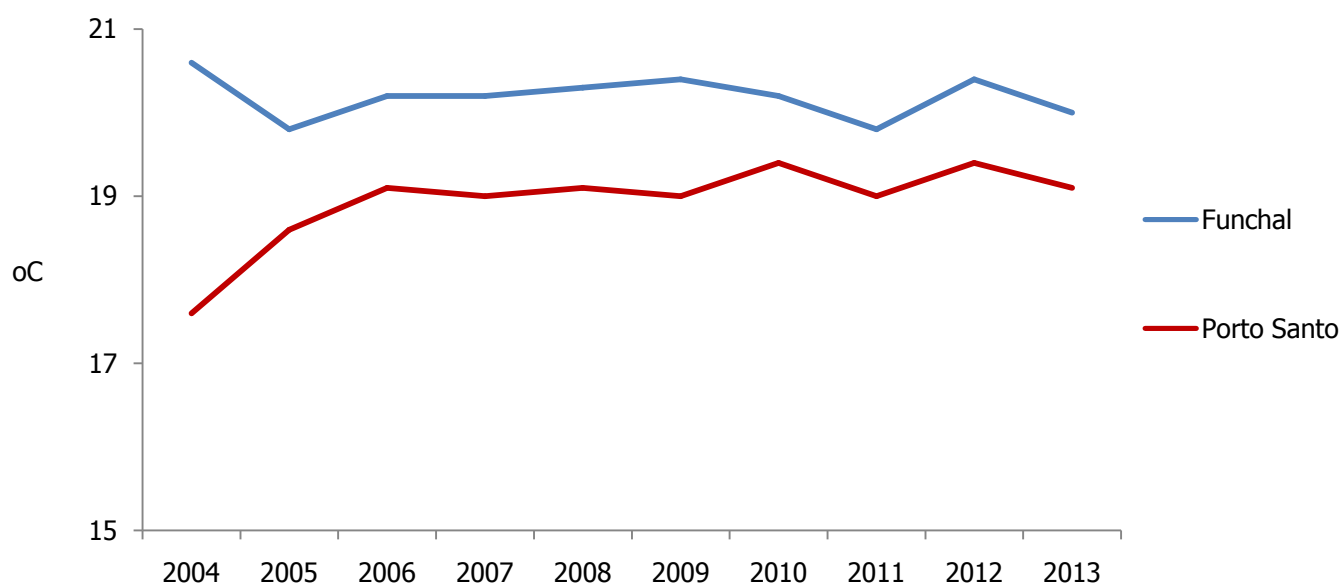
TEMPERATURA MÉDIA DO AR, POR ESTAÇÃO METEOROLÓGICA

Fonte: INE/DREM, Anuário Estatístico da RAM, Estatísticas do Ambiente da RAM

INDICADORES DO AMBIENTE

	2012	2013
Água para distribuição pela rede pública (milhares m ³)		
Captada	62 007	60 278
Consumida	25 978	26 068
Resíduos Sólidos (t)		
Produção global	175 082 ↓	157 413
Enviados p/ reciclagem	31 545 Rc	29 959
Incêndios florestais		
Número	232	63
Área afetada (ha)	6 966	1 283

Fontes: DREM, Estatísticas do Ambiente da RAM, Direção Regional de Ordenamento do Território e Ambiente e Direção Regional de Florestas

CONSUMO DE ÁGUA POR HABITANTE, 2013

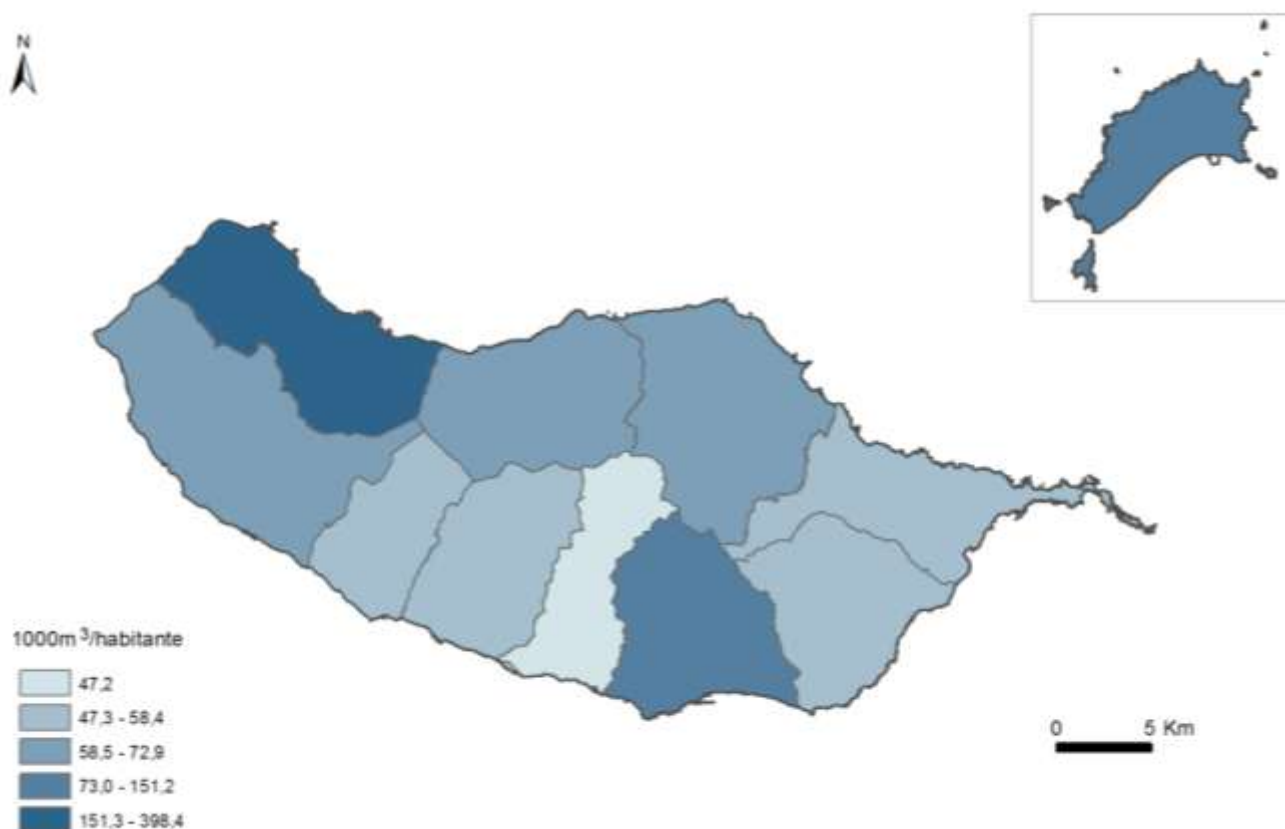

Fonte: DREM, Estatísticas do Ambiente da RAM e DGT, Carta Administrativa Oficial de Portugal, 2013

RESÍDUOS SÓLIDOS DESTINADOS A RECICLAGEM

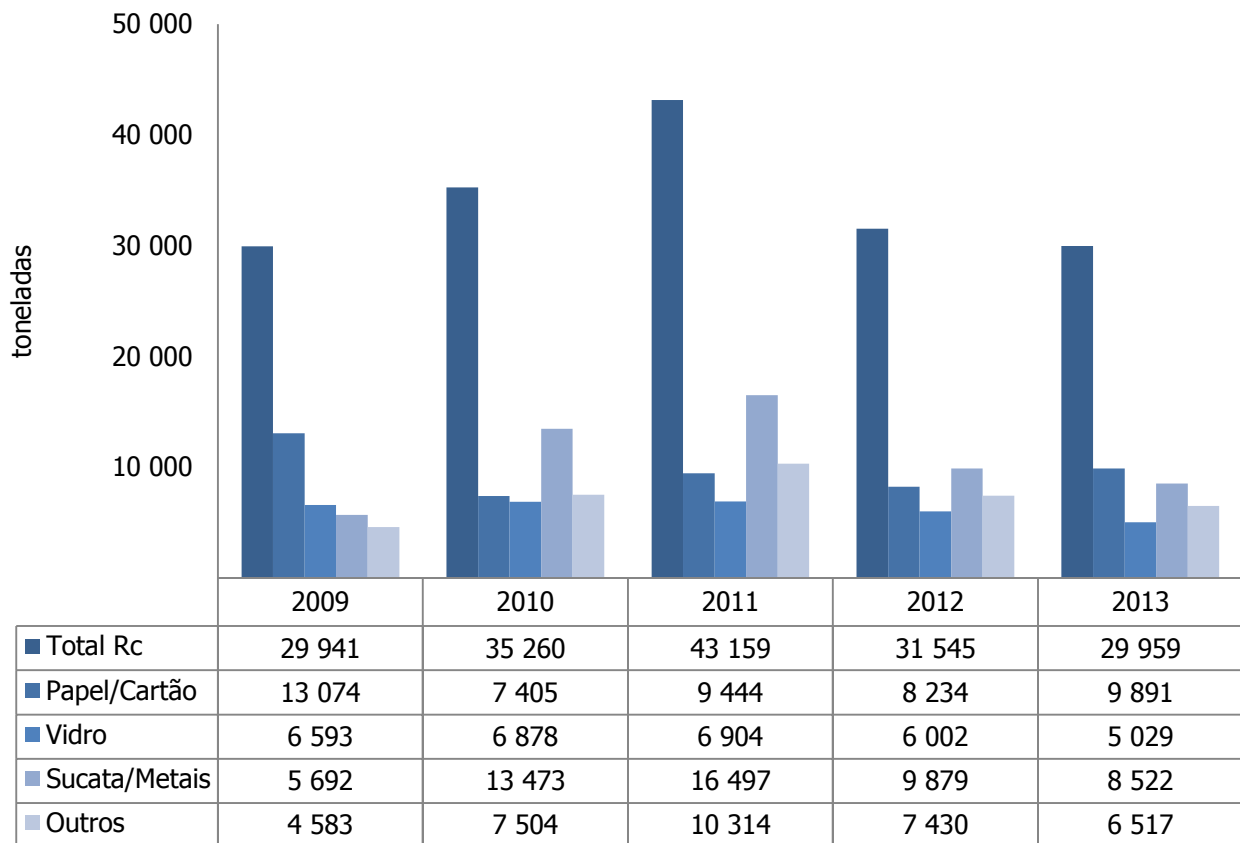

ÁREAS PROTEGIDAS, 2013

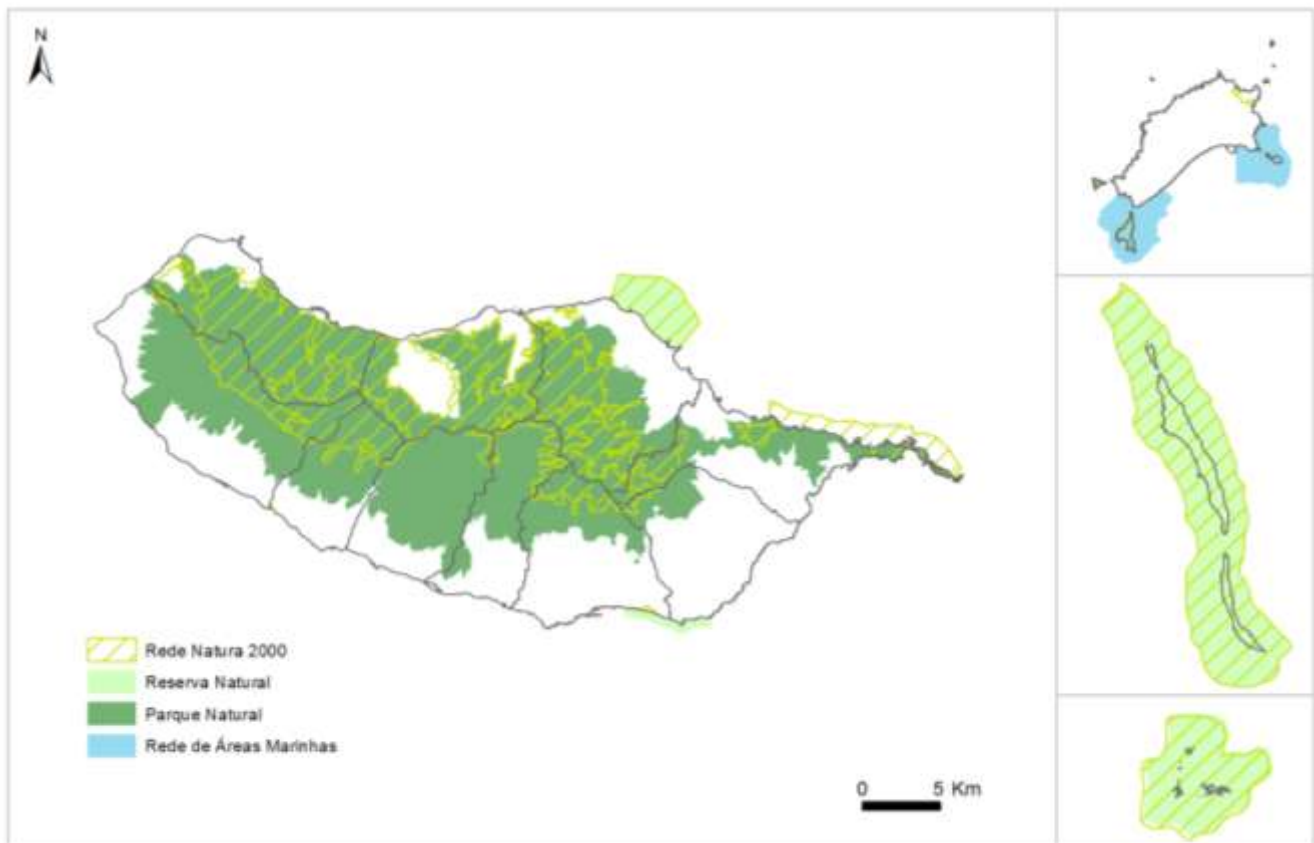

Fonte: Direção Regional de Ordenamento do Território e Ambiente e DGT, Carta Administrativa Oficial de Portugal, 2013

ESTIMATIVAS DA POPULAÇÃO RESIDENTE (31 DE DEZEMBRO), POR DISTRIBUIÇÃO GEOGRÁFICA

	2012		2013	
	Total (Nº)	% Mulheres	Total (Nº)	% Mulheres
R. A. Madeira	263 091	53,2	261 313	53,3
Calheta	11 372	55,0	11 295	54,9
Câmara de Lobos	35 025	52,2	34 798	52,2
Funchal	109 149	53,8	108 053	54,0
Machico	21 336	51,7	21 147	51,8
Ponta do Sol	8 798	54,4	8 787	54,5
Porto Moniz	2 582	57,1	2 530	57,7
Ribeira Brava	13 032	54,8	12 889	55,0
Santa Cruz	43 529	51,7	43 827	51,8
Santana	7 404	54,6	7 272	54,9
São Vicente	5 518	53,8	5 416	53,8
Porto Santo	5 346	50,4	5 299	50,5

POPULAÇÃO RESIDENTE DA RAM

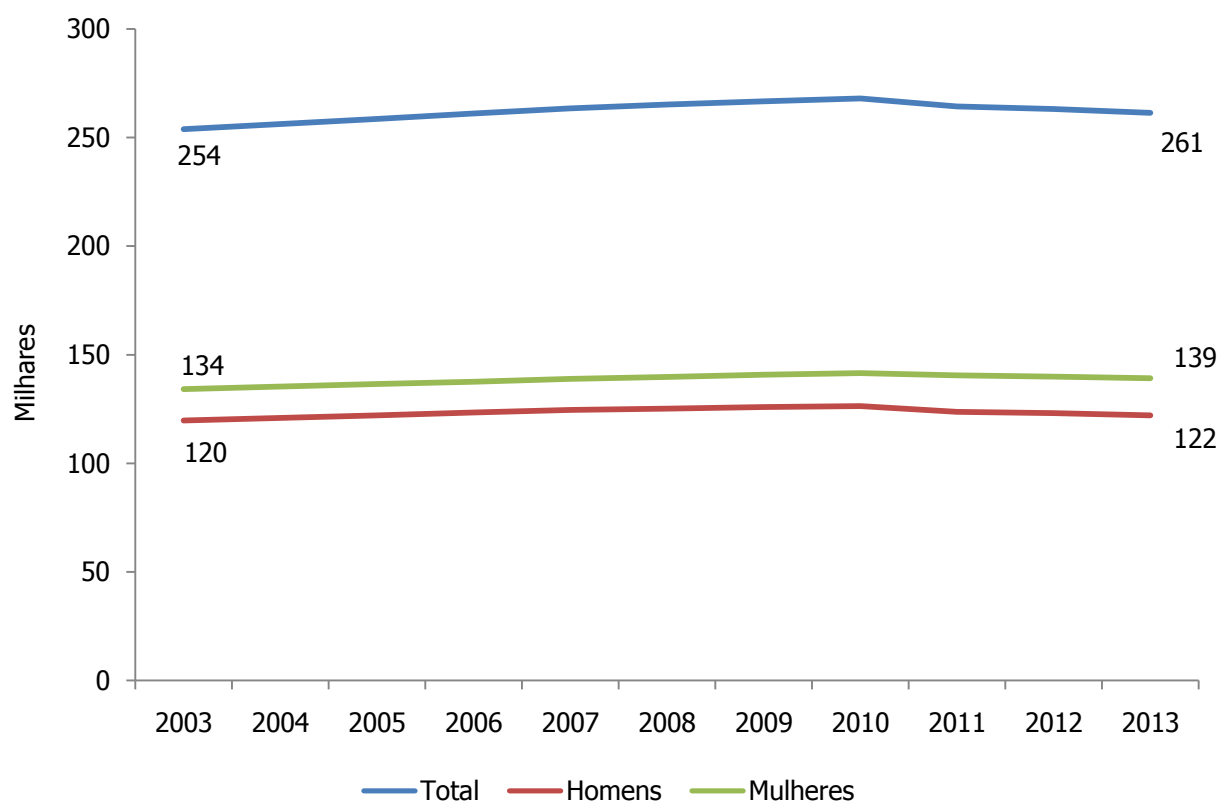

POPULAÇÃO RESIDENTE DA RAM, POR MUNICÍPIO, 2013

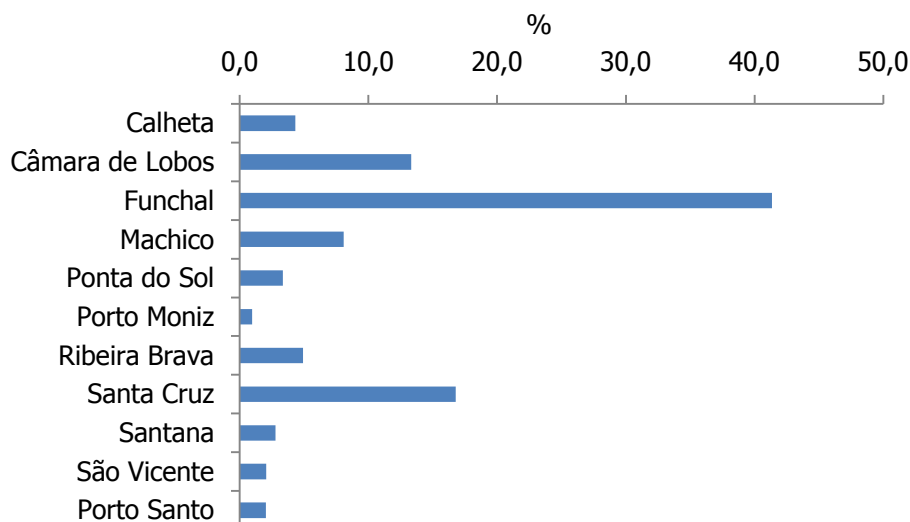

PIRÂMIDE ETÁRIA PARA A RAM, 2013

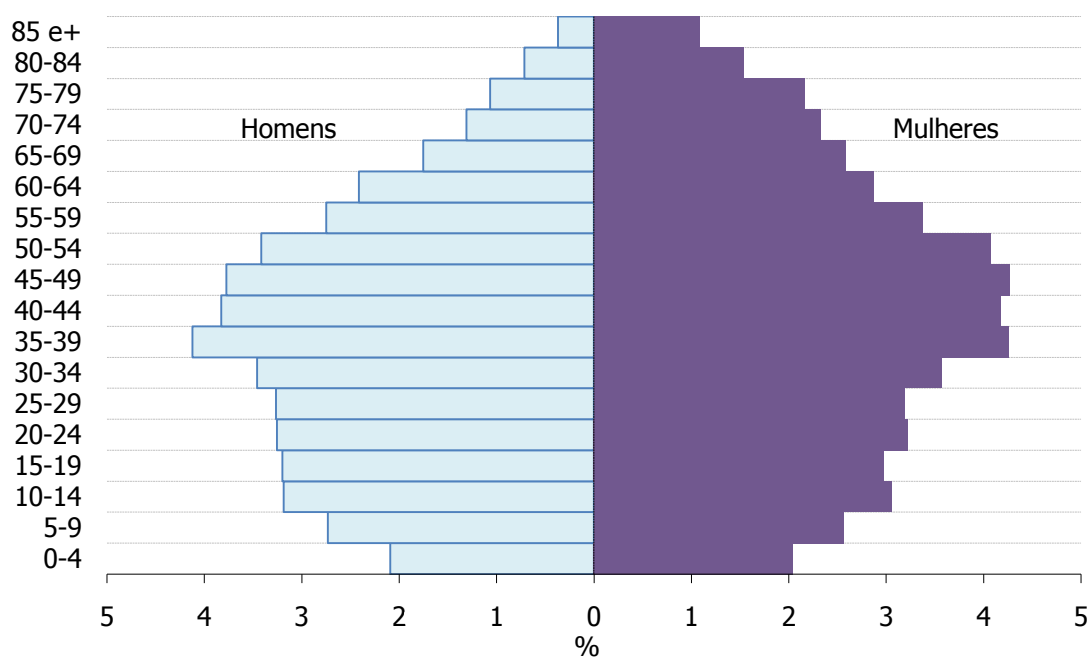

INDICADORES DEMOGRÁFICOS

	2012		2013	
	Total (Nº)	% Mulheres	Total (Nº)	% Mulheres
Nados vivos	2 047	49,0	1 839	50,2
Óbitos	2 583	52,0	2 436	50,2
Saldo natural	- 536	//	- 597	//
Casamentos	820	//	793	//
Divórcios	609	//	616	//
População estrangeira	6 238	49,3	5 829	50,3
Saldo migratório	- 609	//	-1 181	//

Fonte: INE/DREM, Estatísticas Demográficas da RAM

ÍNDICES DEMOGRÁFICOS

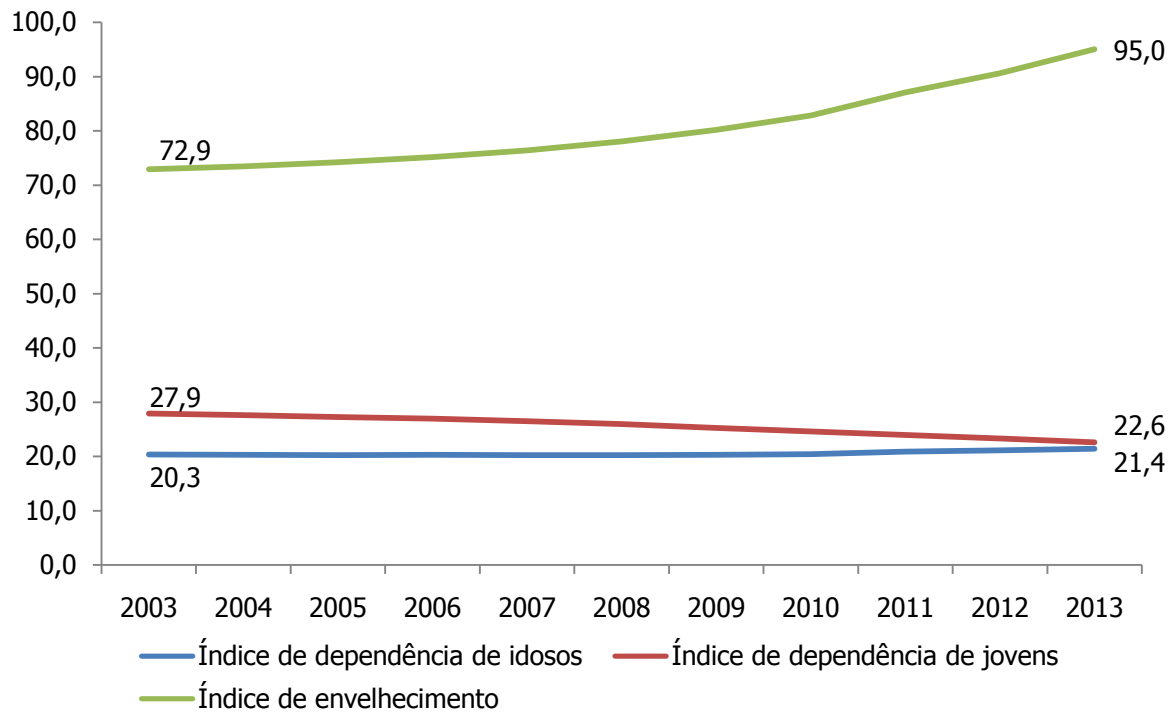

INDICADORES DEMOGRÁFICOS

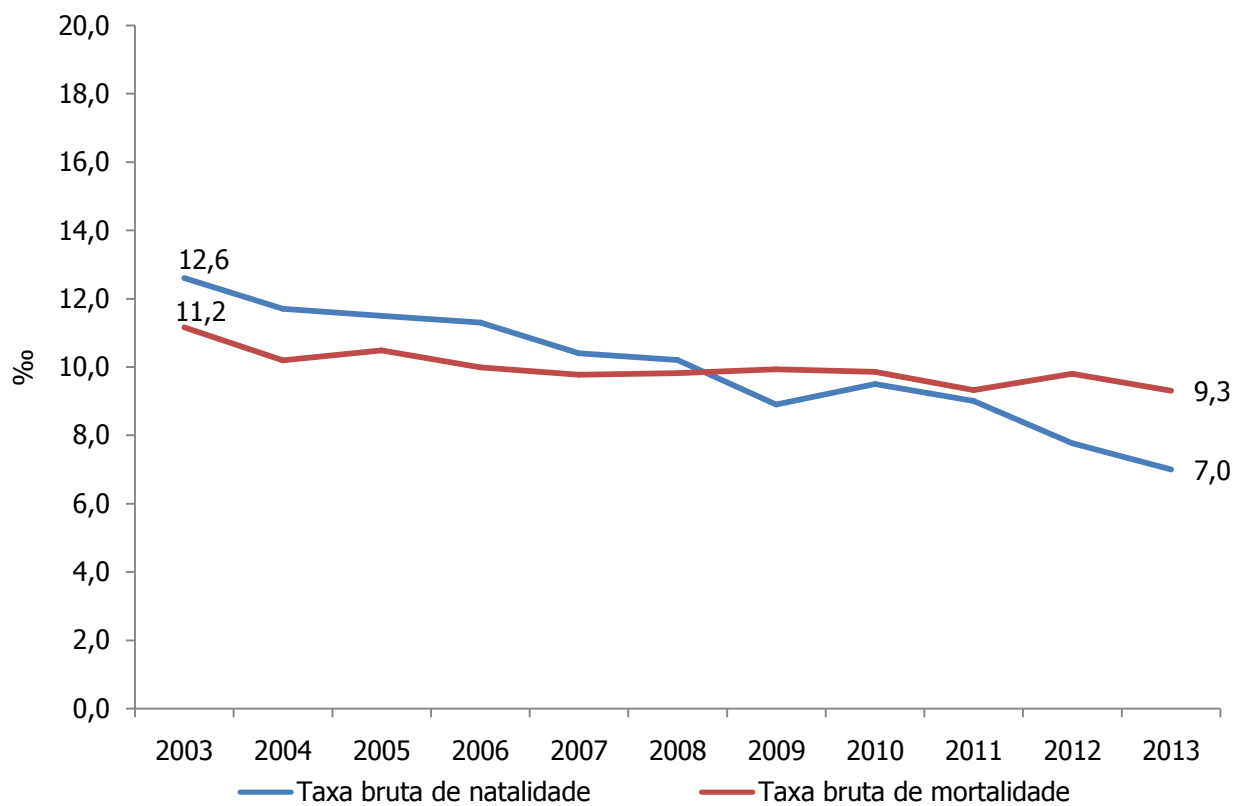

Fonte: INE/DREM, Estatísticas Demográficas da RAM

INDICADORES DA EDUCAÇÃO

Unidade: N.º

	Estabelecimentos		Docentes		Alunas/os	
	2011/12	2012/13	2011/12	2012/13	2011/12	2012/13
Pré-escolar	174	163	1 181	1 115	7 618	7 006
Ensino Básico						
1º Ciclo	123	119	1 749	1 640	13 220	12 590
2º Ciclo	34	33	1 005	985	7 588	7 320
3º Ciclo	41	41	3 123 ^(a)	3 044 ^(a)	11 855	11 886
Secundário	28	29			11 142	10 977
Superior	4	4	297	287	3 410	3 098

Nota: (a) Valor correspondente aos docentes do ensino básico 3.º ciclo e secundário

ALUNAS/OS MATRICULADAS/OS, SEGUNDO O NÍVEL DE ENSINO

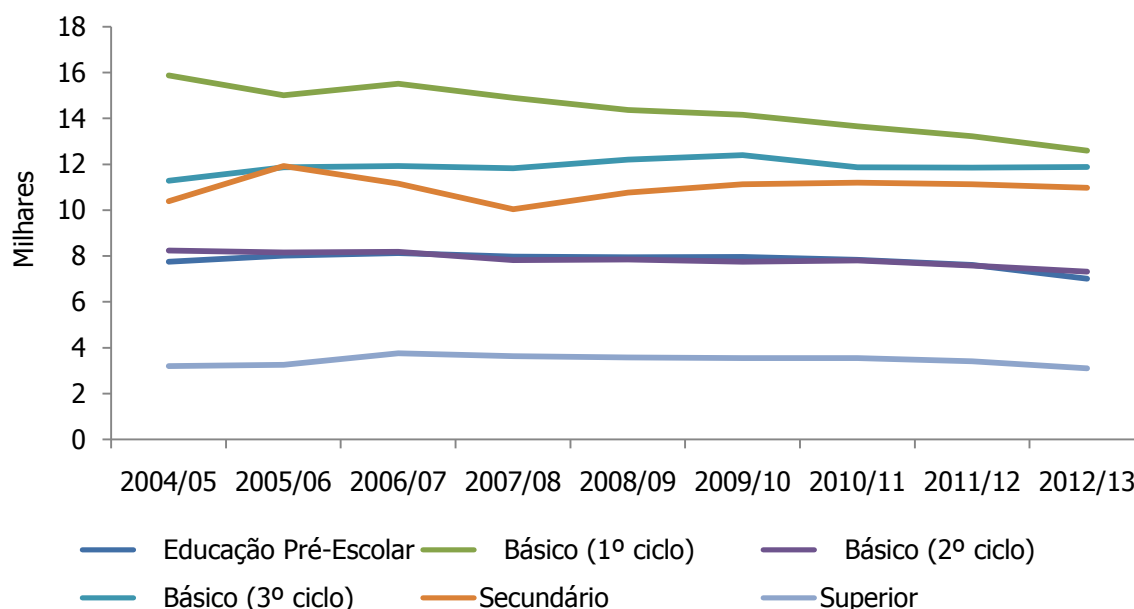

TAXA DE RETENÇÃO E DESISTÊNCIA NO ENSINO BÁSICO

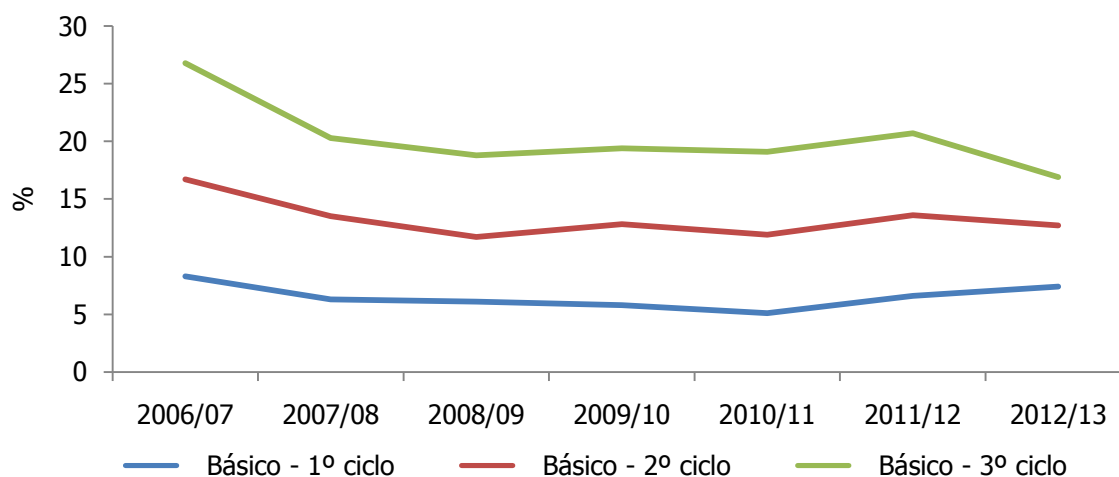

Fonte: INE/DREM, Anuário Estatístico da RAM

INDICADORES DO ENSINO SECUNDÁRIO

Unidade: %

	2011/12	2012/13
Taxa de transição / conclusão no ensino secundário	75,8	80,2
Cursos gerais / científico-humanísticos	76,7	80,3
Cursos vocacionais	74,3	80,1
Relação de feminidade no ensino secundário	49,3	49,2

ALUNAS/OS MATRICULADAS/OS NO ENSINO SECUNDÁRIO EM MODALIDADES DE EDUCAÇÃO/FORMAÇÃO ORIENTADAS PARA JOVENS

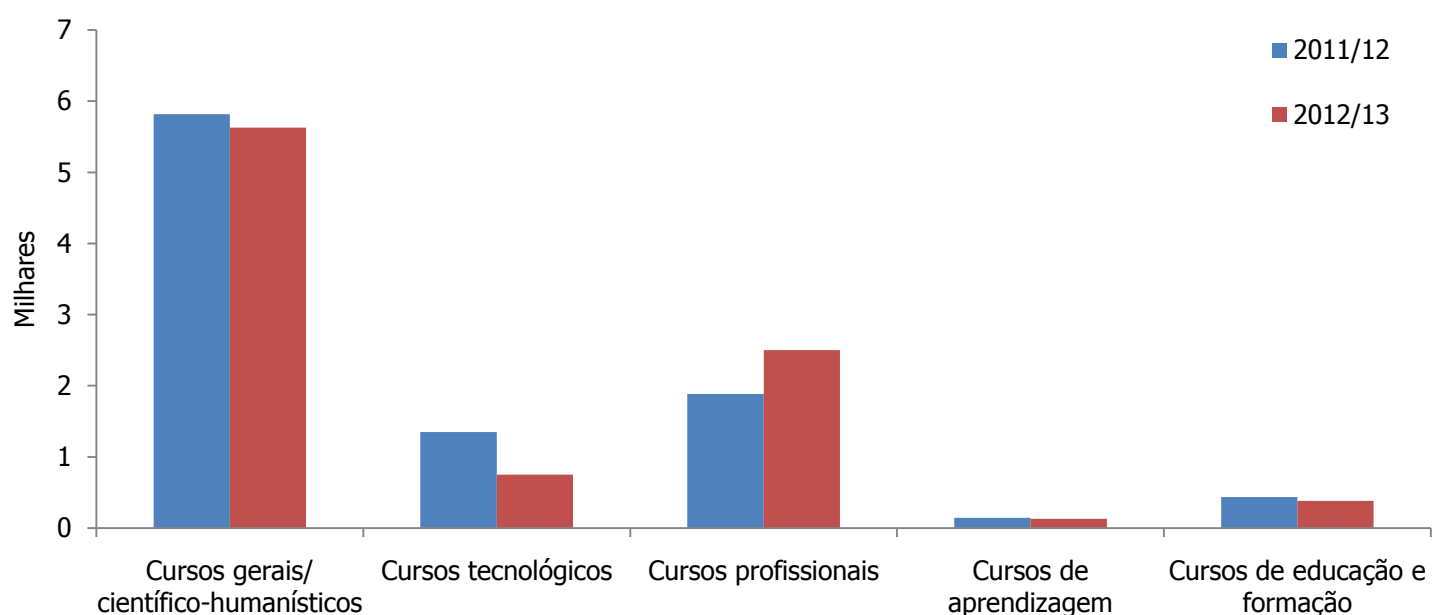

INDICADORES DA CULTURA

	2012	2013
Publicações Periódicas (N.º)	35	33
Edições anuais	925	924
Exemplares vendidos	9 384 839	9 127 927
Circulação total	9 960 211	9 688 747
Museus (N.º)	15	17
Visitantes	151 158	192 479
Objetos	925 617	936 727
Galerias de Arte (N.º)	21	35
Exposições realizadas	136	259
Objetos expostos	7 029	7 509
Espetáculos ao Vivo (N.º sessões)	892	828
Espetadoras/es	223 385	217 113
Cinema (N.º ecrãs)	13	13
Sessões (N.º)	17 984	10 569
Espetadoras/es (N.º)	274 660	196 419
Receitas (milhares €)	1 392	1 030

Fonte: INE/DREM, Anuário Estatístico da RAM

EQUIPAMENTOS DE DESPORTO, 2013

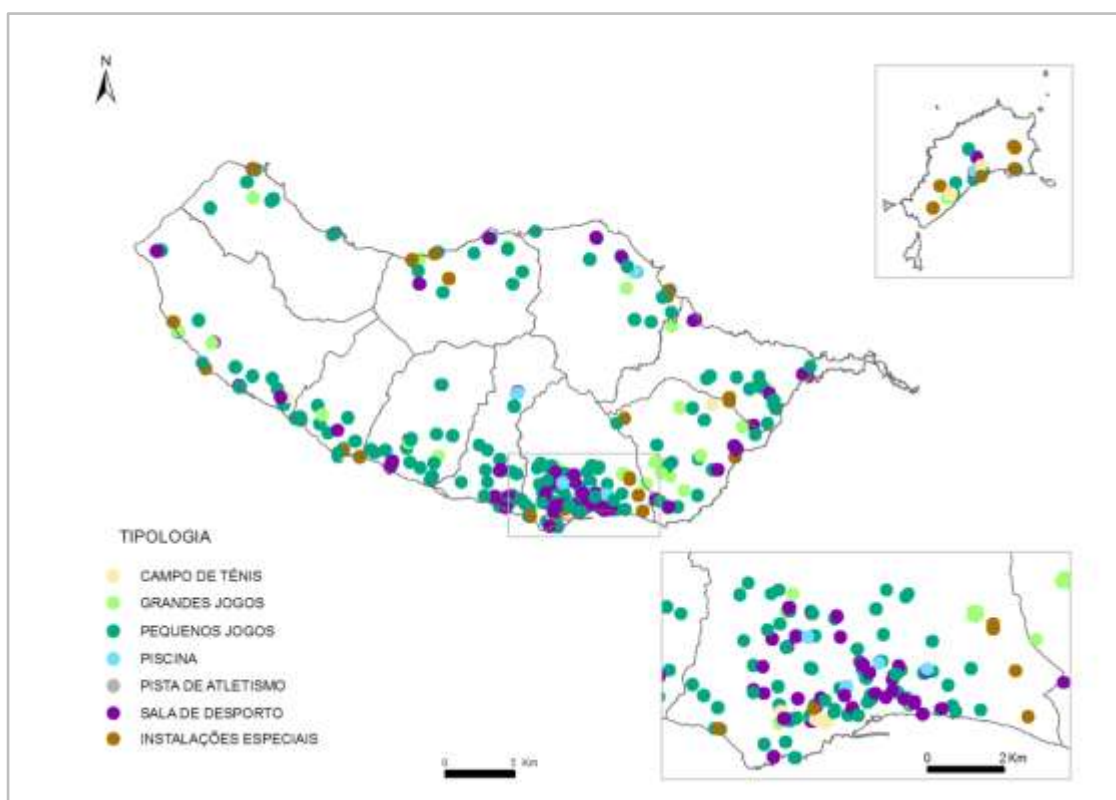

Fonte: Secretaria Regional da Educação e Recursos Humanos

DESPESAS TOTAIS DAS CÂMARAS MUNICIPAIS EM ATIVIDADES CULTURAIS E DE DESPORTO, 2013

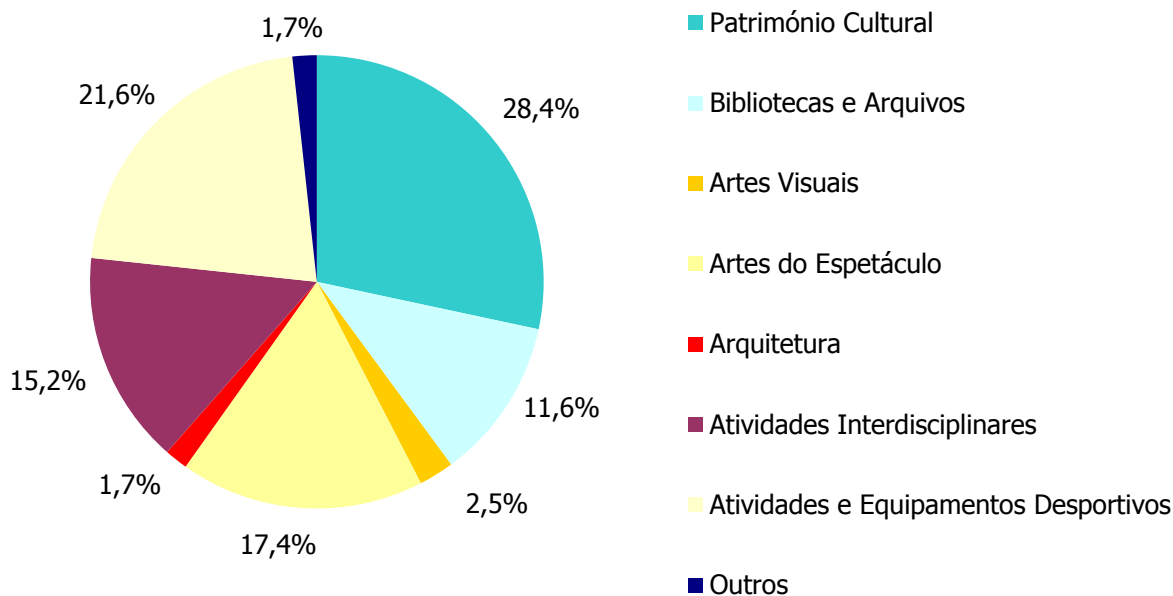

RÁCIOS DO FINANCIAMENTO DAS ATIVIDADES CULTURAIS E DE DESPORTO PELAS CÂMARAS MUNICIPAIS

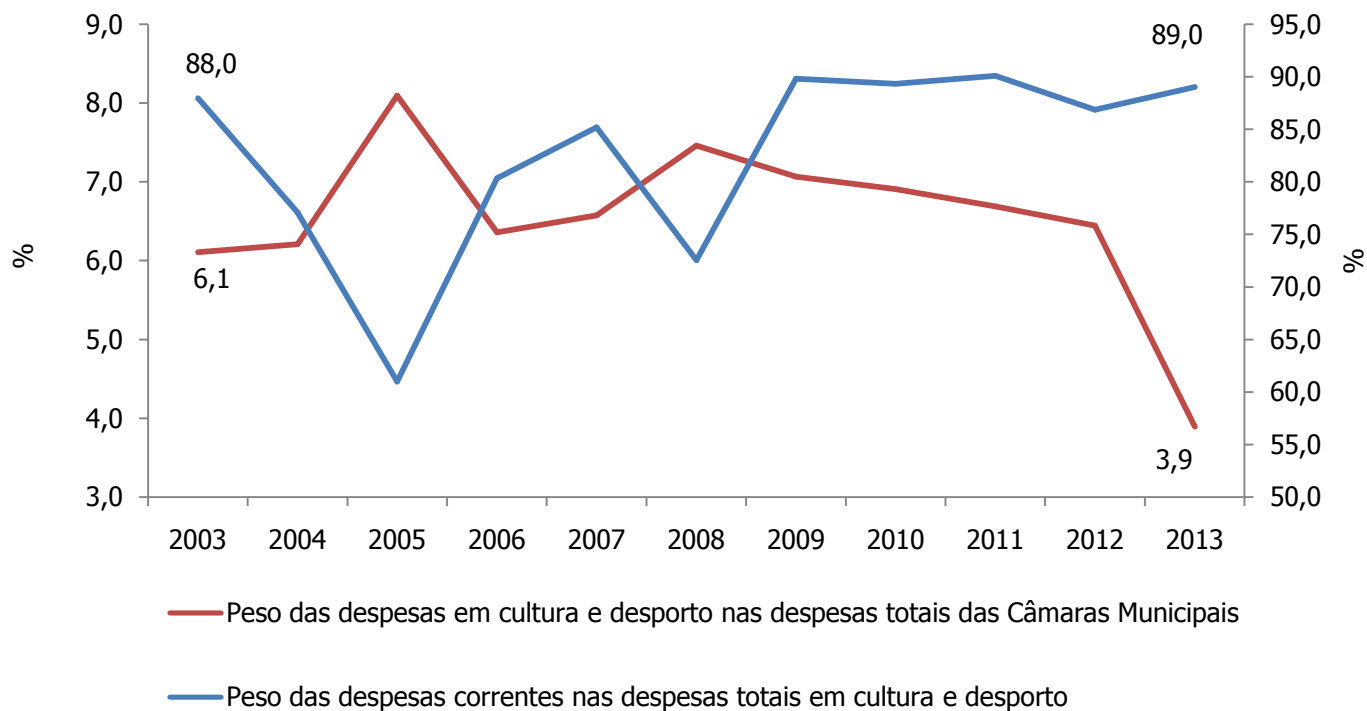

Fonte: INE/DREM, Estatísticas da Cultura da RAM

INDICADORES DE SAÚDE

Unidade: N.º

	2012	2013
Hospitais	9	9
Centros de Saúde	13	13
Farmácias	65	65
Locais de venda de medicamentos não sujeitos a receita médica	17	20
Médicas/os	747	778
Farmacêuticas/os	186	x
Enfermeiras/os	2 147	2 093
Médicas/os por 1000 Habitantes	2,8	3,0
Enfermeiras/os por 1000 Habitantes	8,2	8,0
Consultas no ambulatório dos Centros de Saúde	9	9

PRINCIPAIS CAUSAS DE MORTE

	2012		2013	
	Total (N.º)	% Mulheres	Total (N.º)	% Mulheres
Doenças do Aparelho Circulatório	685	56,6	630	57,1
Doenças do Aparelho Respiratório	477	60,2	477	54,5
Tumores Malignos	589	46,5	533	43,3

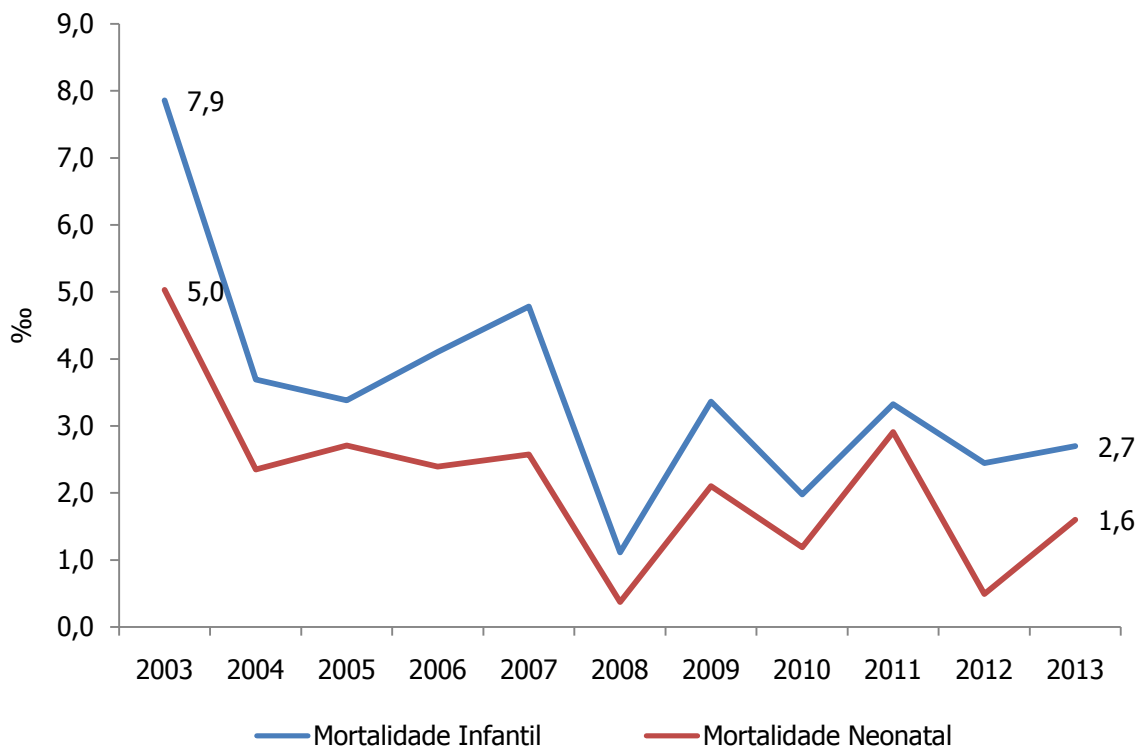
TAXA DE MORTALIDADE

Fonte: INE/DREM, Estatísticas da Saúde da RAM

POPULAÇÃO COM 15 E MAIS ANOS, SEGUNDO A ATIVIDADE

	2012		2013	
	Total (N.º)	% Mulheres	Total (N.º)	% Mulheres
População com 15 e mais anos	220 494	54,0	220 490	54,0
Ativas/os	134 688	48,9	132 774	49,2
Empregadas/os	111 488	50,3	108 805	50,0
Desempregadas/os	23 199	42,1	23 969	45,3
Inativas/os	128 872	57,7	129 448	57,4

POPULAÇÃO EMPREGADA, SEGUNDO OS GRUPOS ETÁRIOS

	2012		2013	
	Total (N.º)	% Mulheres	Total (N.º)	% Mulheres
Total	111 488	50,3	108 805	50,0
De 15 a 24 anos	5 464	46,7	5 108	46,5
De 25 a 64 anos	99 924	50,9	97 876	50,4
De 65 e mais anos	6 100	x	5 821	x

POPULAÇÃO EMPREGADA, SEGUNDO O SETOR DE ATIVIDADE

	2012		2013	
	Total (N.º)	% Mulheres	Total (N.º)	% Mulheres
Total	111 488	50,3	108 805	50,0
Agricultura, produção animal, caça, floresta e pesca	14 043	x	13 525	x
Indústria, construção, energia e água	15 606	16,2	13 384	12,3
Serviços	81 839	58,8	81 896	58,2

POPULAÇÃO ATIVA, SEGUNDO O NÍVEL DE ESCOLARIDADE COMPLETO

	2012		2013	
	Total (N.º)	% Mulheres	Total (N.º)	% Mulheres
Total	134 688	48,9	132 774	49,2
Até Básico - 3º ciclo	87 752	41,6	83 808	42,9
Secundário e pós-secundário	25 218	59,7	25 607	56,0
Superior	21 719	65,8	23 360	64,4

OUTROS INDICADORES DO MERCADO DE TRABALHO

	2012		2013	
	Total (%)	Mulheres (%)	Total (%)	Mulheres (%)
Taxa de atividade	51,1	47,0	50,6	46,8
Taxa de emprego	50,6	47,1	49,3	45,7
Taxa de desemprego	17,2	14,8	18,1	16,6
Taxa de desemprego de longa duração	11,3	x	12,6	x
Taxa de desemprego dos 15 aos 24 anos	50,2	x	51,8	x

Fonte: INE/DREM, Estatísticas do Emprego da RAM

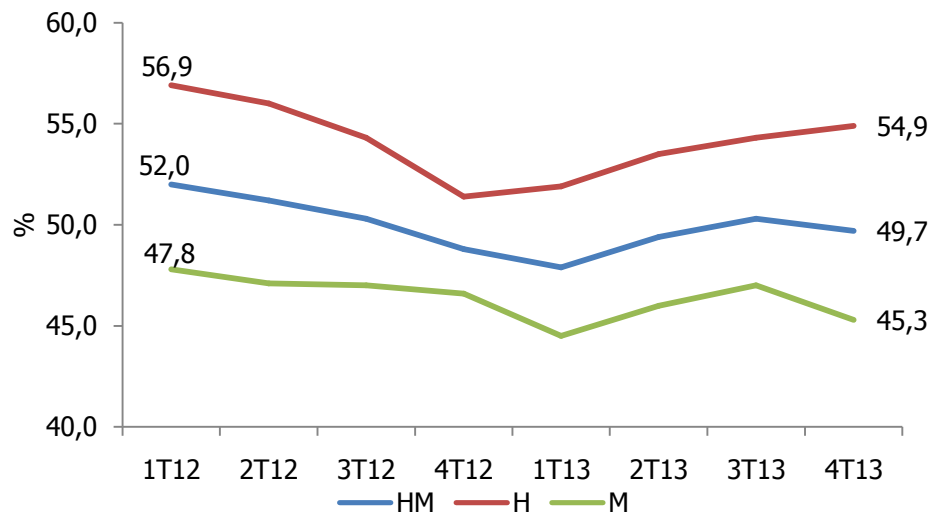
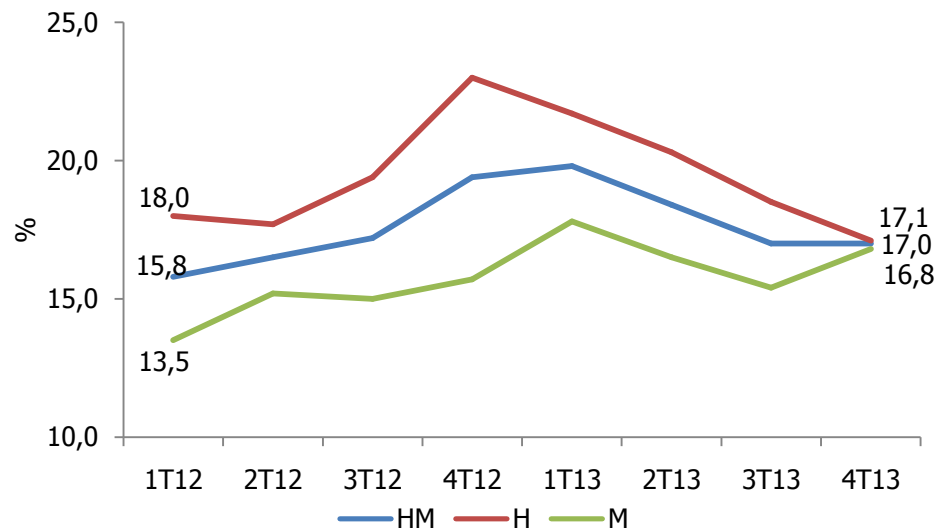
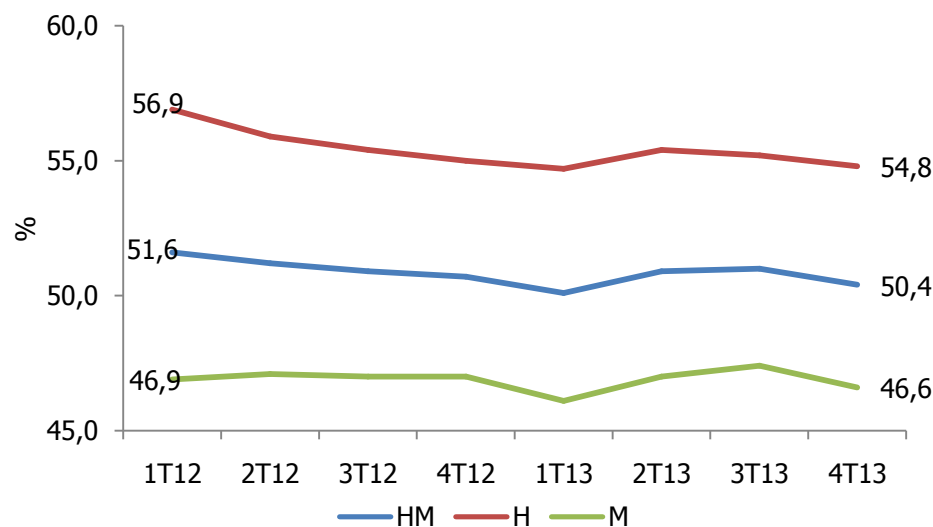
TAXA DE EMPREGO POR SEXO

TAXA DE DESEMPREGO POR SEXO

TAXA DE ATIVIDADE POR SEXO

Fonte: INE/DREM, Estatísticas do Emprego da RAM

INDICADORES DE PROTEÇÃO SOCIAL

	2012			2013		
	Número	Pensão média anual (milhares €)	Pensão paga (milhares €)	Número	Pensão média anual (milhares €)	Pensão paga (milhares €)
Pensionistas	70 548	4,1	290 705	71 064	4,3	306 177
Invalidez	8 635	4,6	39 447	8 539	4,8	40 696
Velhice	41 985	4,8	202 249	42 550	5,0	214 622
Sobrevivência	19 928	2,5	49 010	19 975	2,5	50 858

SUBSÍDIO DE DESEMPREGO E POR DOENÇA DA SEGURANÇA SOCIAL

	2012	2013
Subsídio de Desemprego		
Beneficiárias/os (N.º)	16 900	17 249
Valor Processado (milhares €)	66 087	67 761
Subsídio por Doença		
Beneficiárias/os (N.º)	8 900	8 186
Valor Processado (milhares €)	10 464	10 916

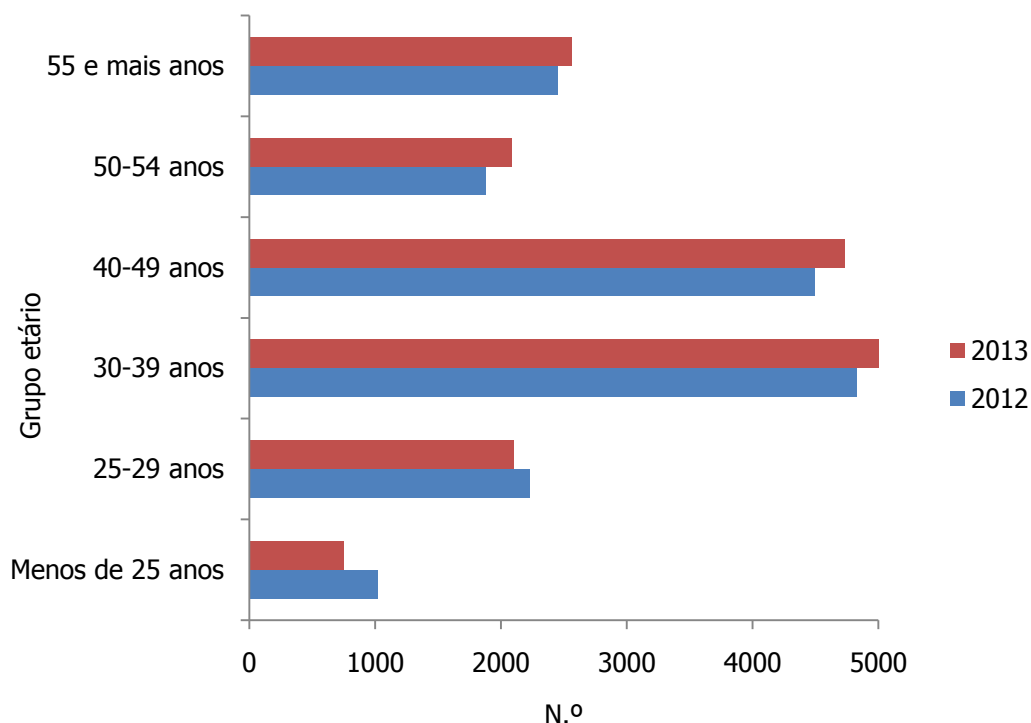
BENEFICIÁRIAS/OS DE SUBSÍDIOS DE DESEMPREGO SEGUNDO O GRUPO ETÁRIO

INDICADORES DAS CONTAS REGIONAIS

	2012Pe	2013Pe
Produto Interno Bruto (milhões €)	4 034,6	4 070,8
Produto Interno Bruto <i>per capita</i> (milhares €)	15,3	15,5
Índices de disparidade (%)		
PT=100	95	95
UE28=100	72	75
Taxa de variação do PIB em volume (%)	-7,0	-1,8
Valor Acrescentado Bruto (milhões €)	3 546,6	3 589,3

REPARTIÇÃO DO VAB POR ATIVIDADE (2013Pe)

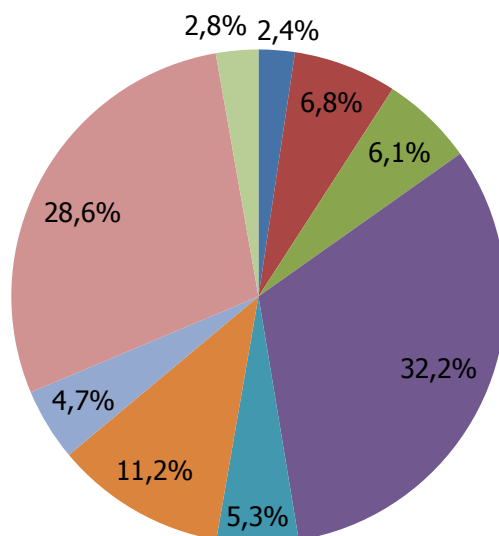

- Agricultura, silvicultura e pesca (A)
- Indústria; Energia; Água (B-E)
- Construção (F)
- Comércio por grosso e a retalho; Transportes e armazenagem; Alojamento e restauração (G-H-I)
- Informação e comunicação; Atividades financeiras (K-J)
- Atividades imobiliárias (L)
- Atividades de consultoria, científicas e técnicas; Atividades administrativas (M-N)
- Administração Pública; Saúde; Educação (O-P-Q)
- Atividades artísticas e de espetáculos; Restantes serviços (R-S-T)

TAXA DE VARIAÇÃO DO PIB EM VOLUME

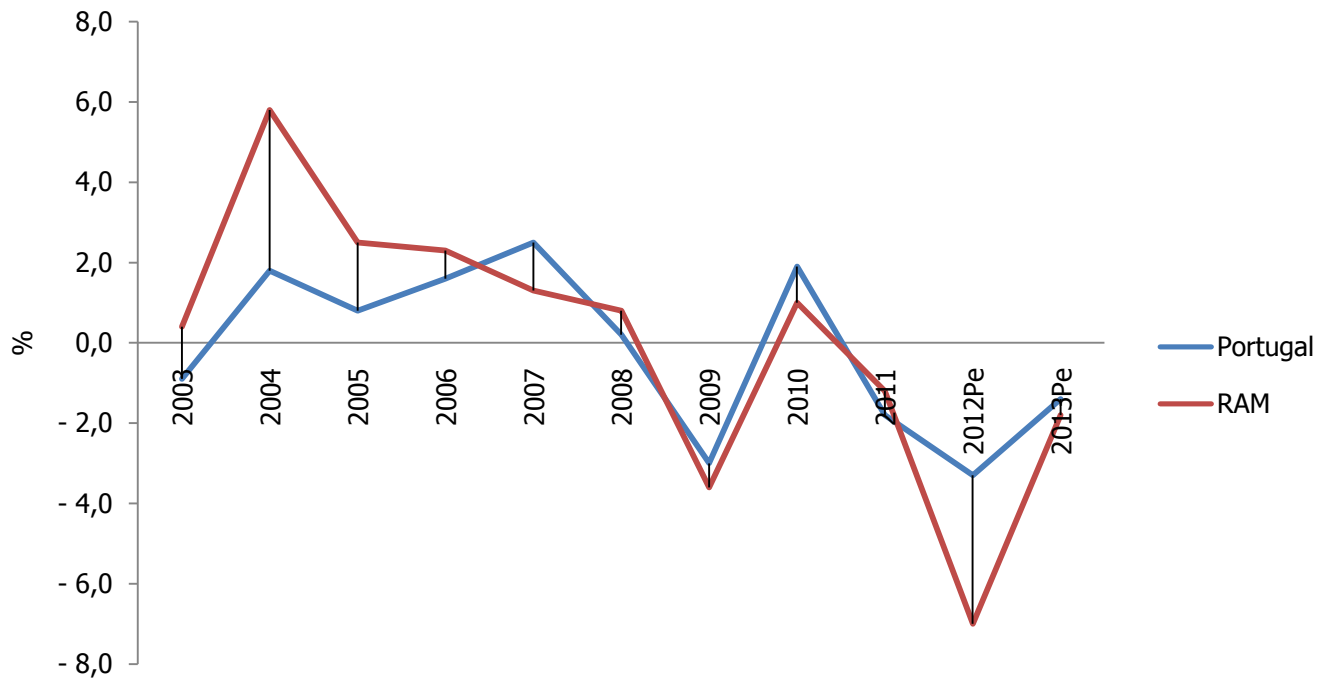

ÍNDICE DE DISPARIDADE UE28=100 E PT=100 (2013Pe)

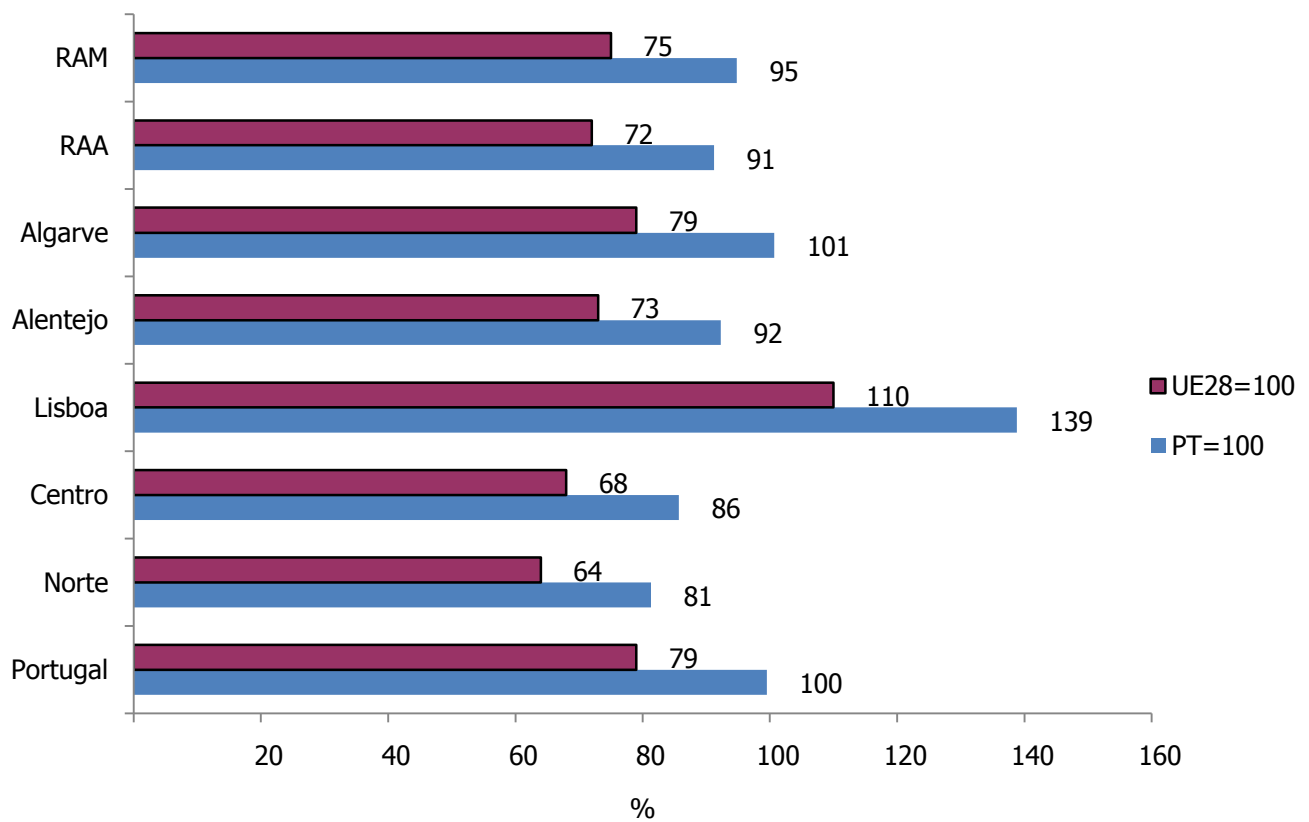

ÍNDICE DE PREÇOS NO CONSUMIDOR

	2012		2013	
	Índice	Variação média (%)	Índice	Variação média (%)
Total	100,000	4,83	101,228	1,23
Total exceto habitação	100,000	4,93	101,274	1,27
Produtos Alimentares e Bebidas não Alcoólicas	100,000	5,15	101,441	1,44
Bebidas Alcoólicas e Tabaco	100,000	25,75	120,219	20,22
Vestuário e Calçado	100,000	-2,53	95,207	-4,79
Habitação, Água, Eletricidade, Gás e Outros Combustíveis	100,000	8,44	101,899	1,90
Acessórios, Equipamentos Domésticos, Manutenção Corrente da Habitação	100,000	0,59	99,535	-0,47
Saúde	100,000	-1,75	99,779	-0,22
Transportes	100,000	8,22	99,565	-0,44
Comunicações	100,000	3,80	101,501	1,50
Lazer, Recreação e Cultura	100,000	0,14	100,805	0,81
Educação	100,000	2,52	102,325	2,33
Restaurantes e Hotéis	100,000	3,13	102,005	2,01
Bens e Serviços Diversos	100,000	1,55	100,581	0,58

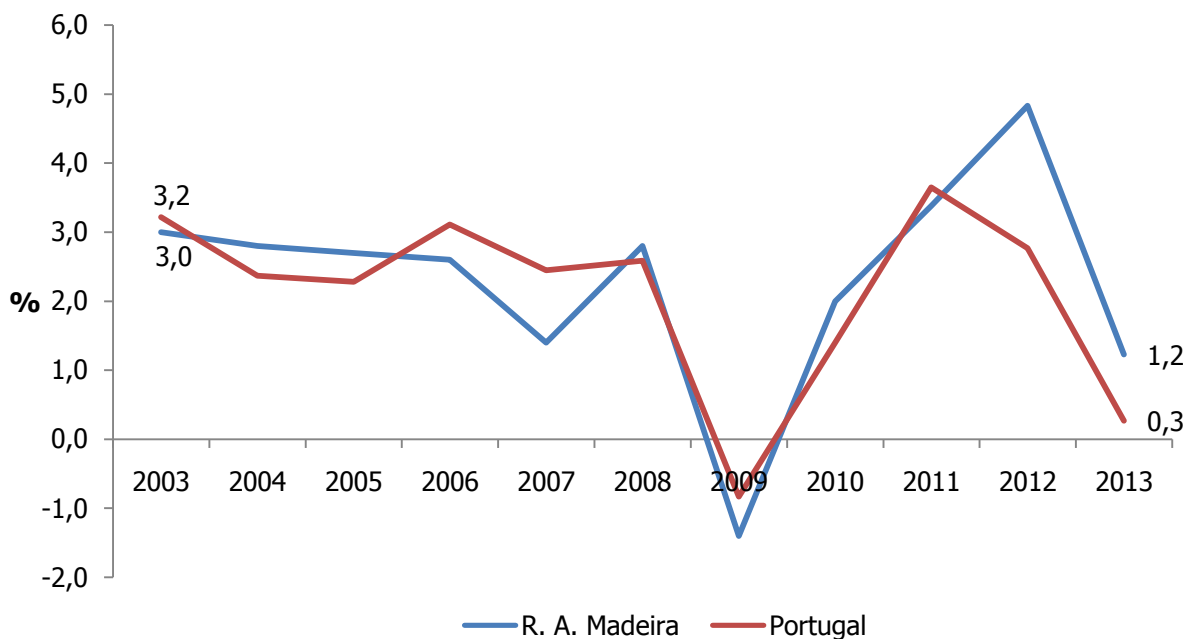
ÍNDICE DE PREÇOS NO CONSUMIDOR, VARIAÇÃO MÉDIA DOS ÚLTIMOS 12 MESES

INDICADORES DEMOGRÁFICOS DAS EMPRESAS

	2011	2012
Empresas (N.º)	21 355	20 857
Micro (%)	94,8	95,4
Pessoas ao Serviço (N.º)	77 738	70 836
Micro (%)	41,6	43,5
Pequenas (%)	22,7	21,4
Taxa de Natalidade (%)	13,45	15,98
Taxa de Sobrevivência a 2 anos (%)	47,20	45,72
Taxa de Mortalidade (%)	19,85 Po	x

RÁCIOS ECONÓMICO-FINANCEIROS DAS EMPRESAS COM SEDE NA RAM

	2011	2012
Volume Negócios (milhares €)	4 994 291	4 449 032
Grandes Empresas (%)	26,0	31,7
PME (%)	74,0	68,3
Taxa de Investimento (%)	22,77	13,19
Taxa de Valor Acrescentado Bruto (%)	44,42	43,90
Rentabilidade Operacional das Vendas (%)	6,01	4,27
Produtividade Aparente do Trabalho (milhares €)	20,79	19,86
Gastos com o Pessoal per Capita (milhares €)	13,49	13,19
Produtividade do Trabalho Ajustada ao Salário (N.º)	125,16	119,59
Autonomia Financeira (N.º)	0,28	0,27
Solvabilidade (N.º)	0,38	0,36
Endividamento (N.º)	0,72	0,73

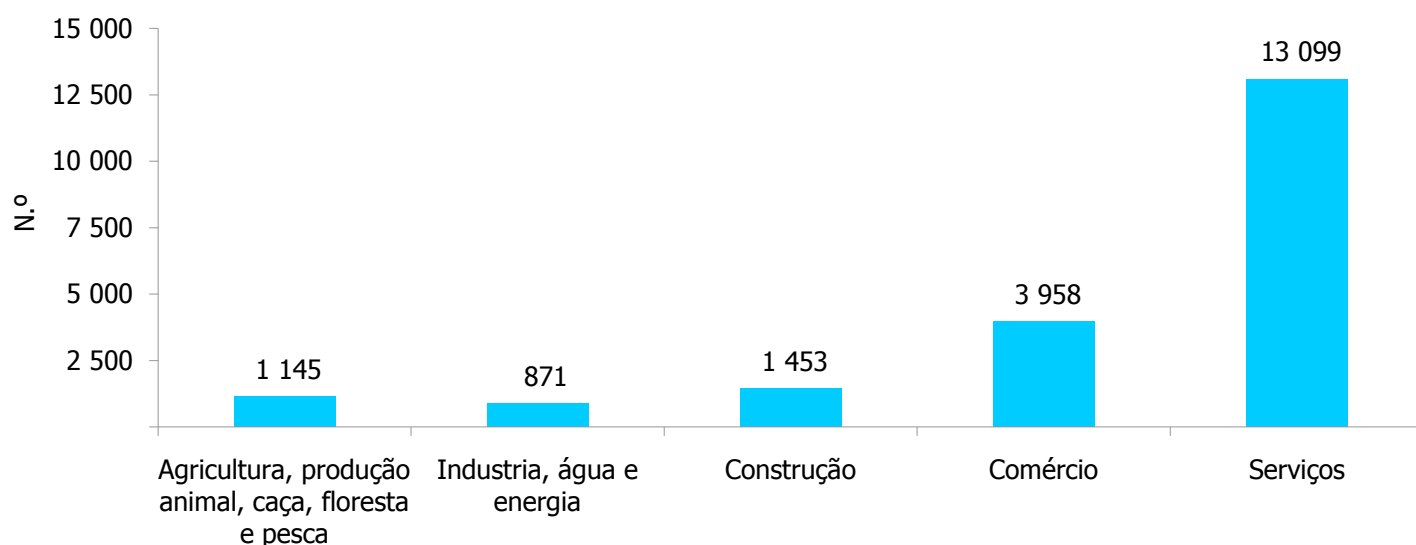
EMPRESAS COM SEDE NA RAM, SEGUNDO OS SETORES DE ATIVIDADE, 2012

Fonte: INE, IP. – Sistema de Contas Integradas das Empresas (SCIE)

INDICADORES DO COMÉRCIO INTERNACIONAL

	2012			2013		
	Total	Intra comun.	Extra comun.	Total	Intra comun.	Extra comun.
Exportações (milhões €)	145,1	78,3	66,8	83,2	19,9	63,2
Importações (milhões €)	173,8	157,5	16,4	97,9	84,8	13,1
Taxa de cobertura (%)	83,5	49,7	408,3	85,0	23,5	484,1

REPARTIÇÃO DAS EXPORTAÇÕES E IMPORTAÇÕES POR GRUPO DE PRODUTOS, 2013 Po

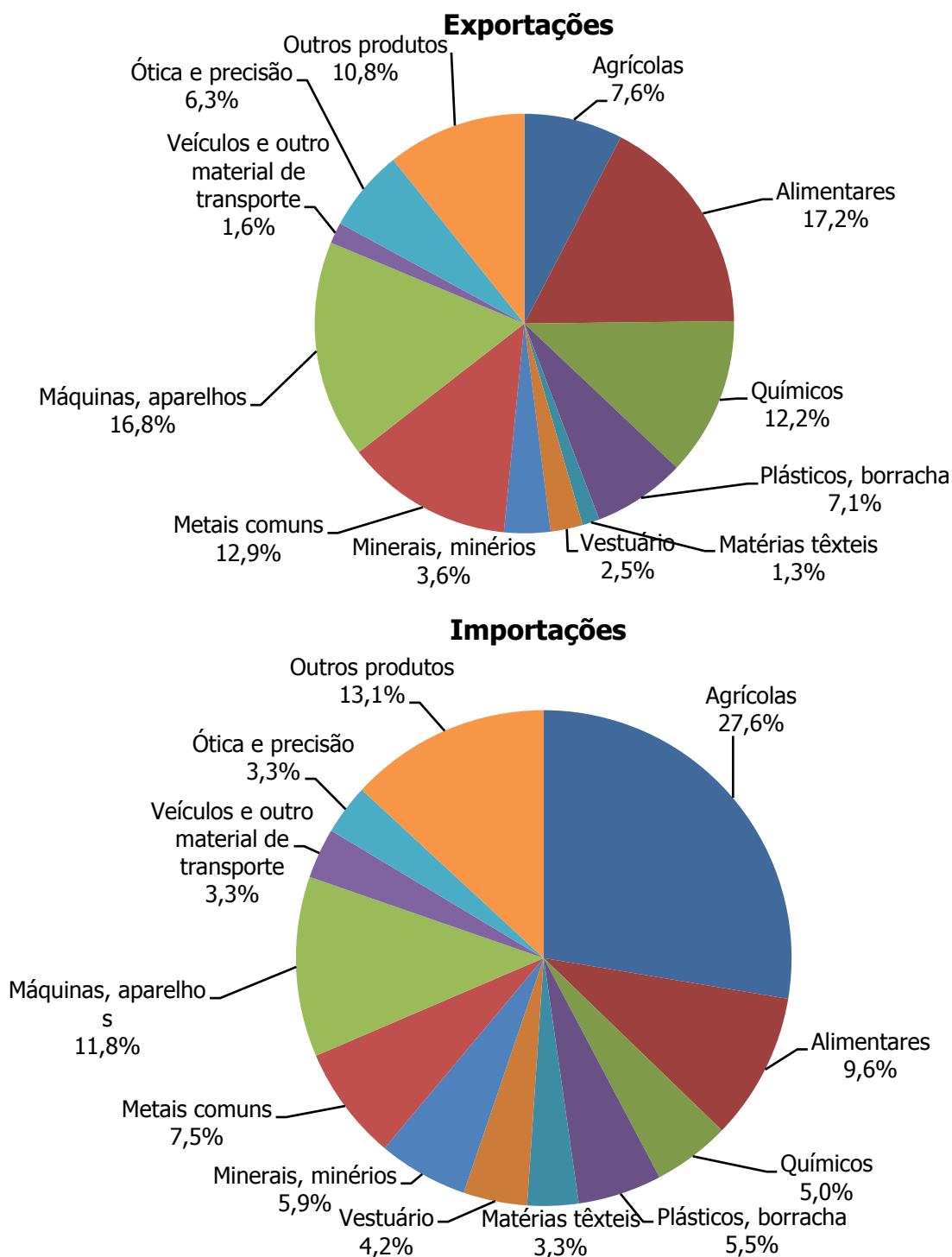

Fonte: INE/DREM, Estatísticas do Comércio Internacional e Instituto do Vinho, do Bordado e do Artesanato da RAM, I.P.

COMERCIALIZAÇÃO DE VINHO "MADEIRA", POR MERCADOS

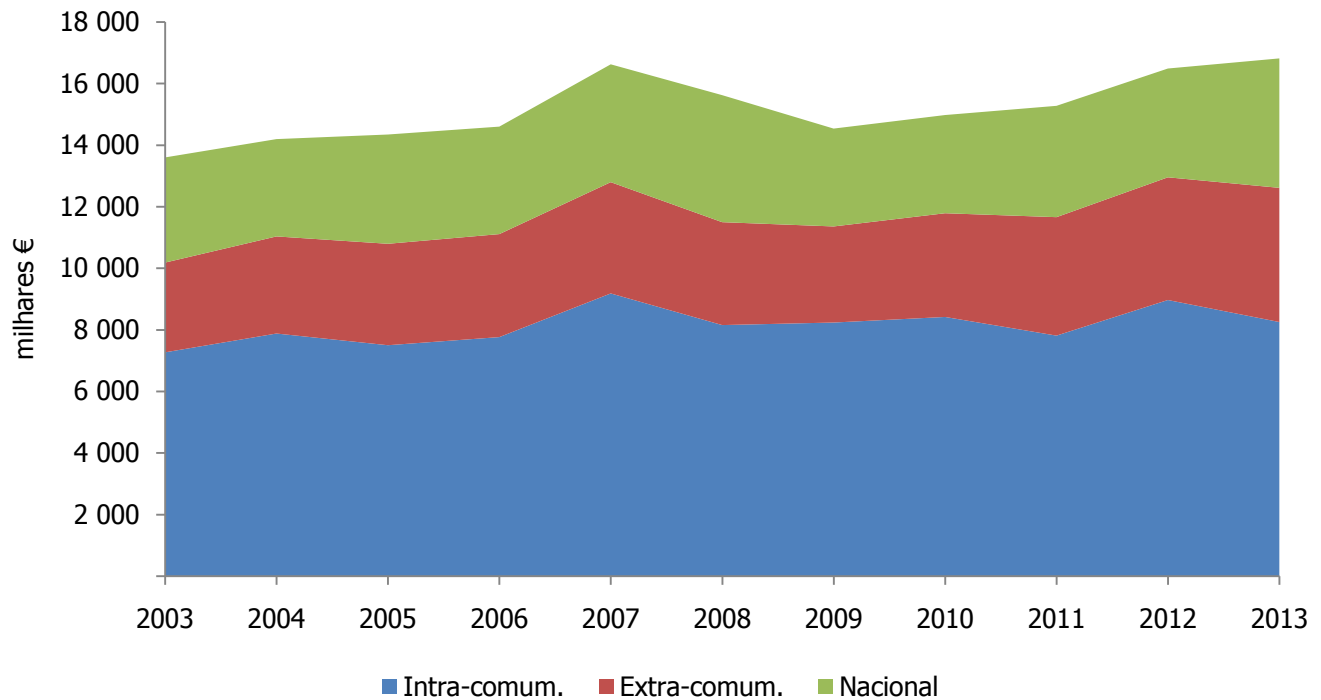

COMERCIALIZAÇÃO DE BORDADOS, TAPEÇARIAS E ARTIGOS DE GUARNIÇÃO, POR MERCADOS

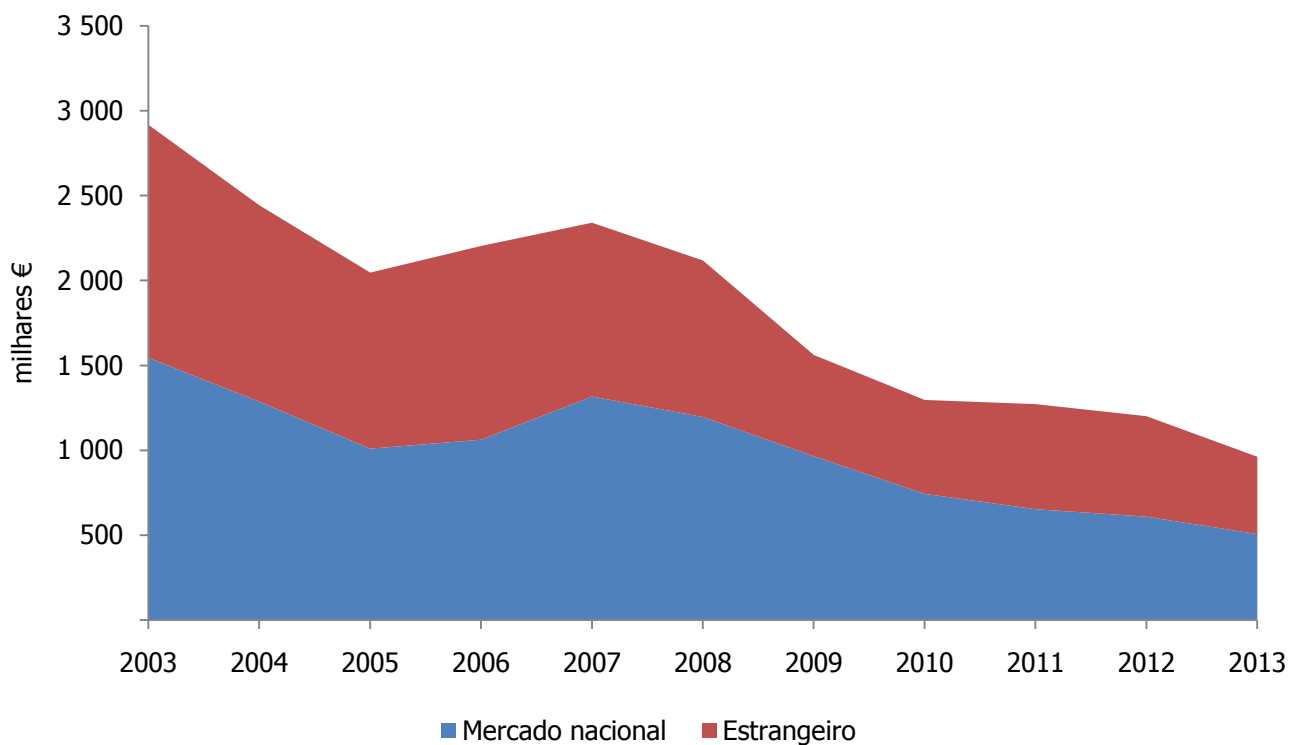

INDICADORES ESTRUTURAIS DA AGRICULTURA

	2009	2013
Explorações (N.º)	13 611	12 068
SAU - Superfície Agrícola Utilizada (ha)	5 428,4	5 262,2
População Agrícola Familiar (Nº)	40 760	34 977
Área média de SAU por exploração (ares)	40,0	43,7

ESTRUTURA DA SUPERFÍCIE AGRÍCOLA UTILIZADA, 2013

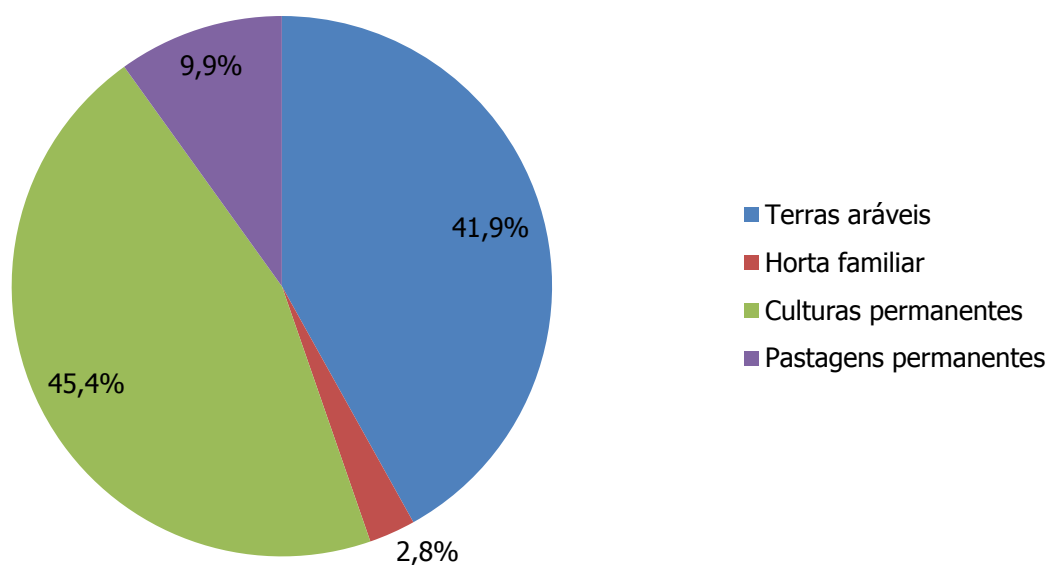

Fonte: INE/DREM, Recenseamento Agrícola / 2009 e Inquérito à Estrutura das Explorações Agrícolas /2013

PRODUÇÃO PECUÁRIA

	2012	2013
Frango (t)	4 157,0	4 074,5
Ovos (milhares)	28 201,1	31 719,7
Gado abatido (t)	1 629,3	1 105,5

Fonte: DREM, Estatísticas da Agricultura e Pesca da RAM

ÁREAS E PRODUÇÕES AGRÍCOLAS DE ALGUMAS CULTURAS AGRÍCOLAS

	2012		2013	
	Área (ha)	Prod (t)	Área (ha)	Prod (t)
Culturas Temporárias				
Alface	97	2 904	98	2 933
Batata	1 539	45 954	1 579	47 150
Batata doce	520	10 920	541	12 942
Cana-de-açúcar	125	5 720	130	5 825
Tomate	198	9 979	179	10 778
Culturas Permanentes				
Anona	107	840	115	1 100
Banana	718	17 301	722	16 174
Limão	81	1 242	81	1 242
Maçã	95	1 790	94	1 581
Uva (<i>vitis vinifera</i>)	476	5 030	471	4 541

PRINCIPAIS PRODUÇÕES AGRÍCOLAS

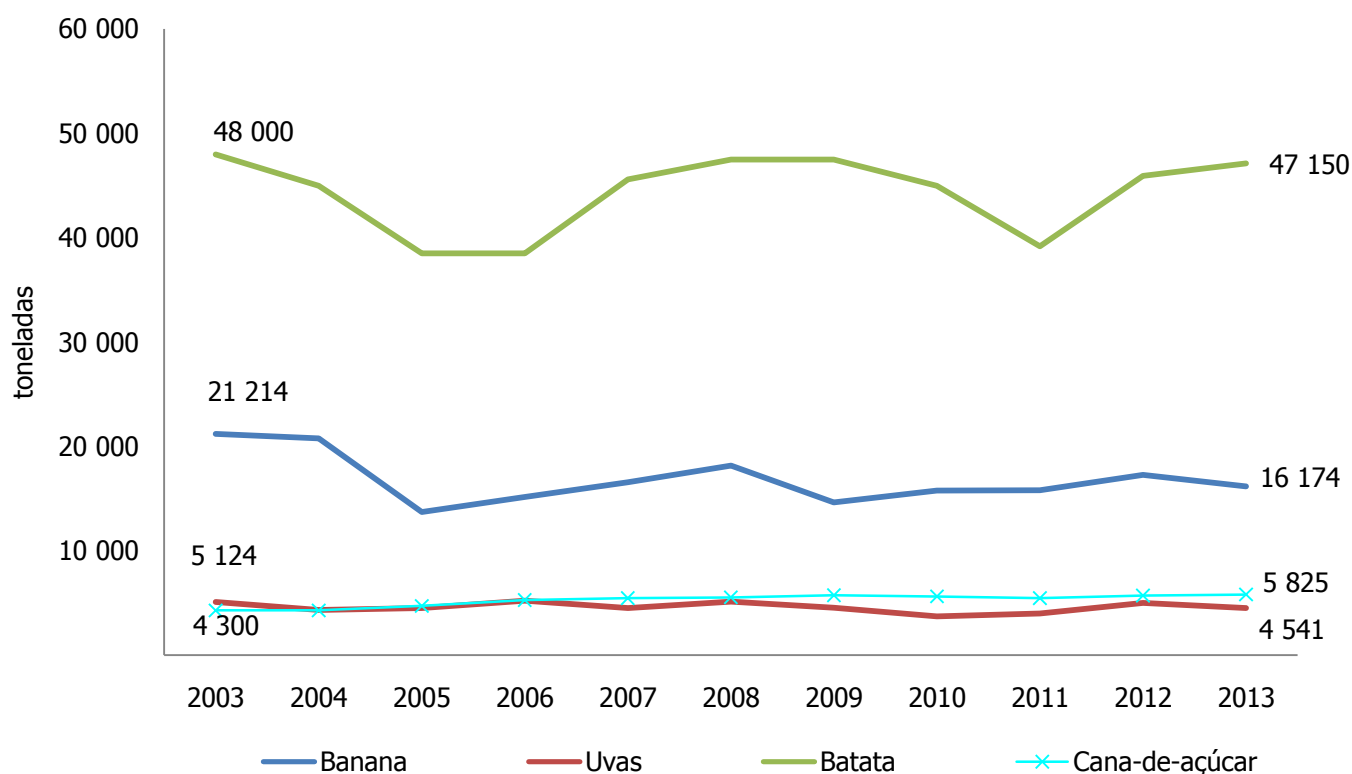

Fontes: Direção Regional de Agricultura e Desenvolvimento Rural e Instituto do Vinho, Bordado e Artesanato da RAM, I.P.

INDICADORES DA PESCA

	2012		2013	
	Qtd (t)	Valor (mil €)	Qtd (t)	Valor (mil €)
Total	5 769,1	12 676,2	4 171,5	10 919,9
Atum e Similares	3 156,1	5 761,2	1 611,7	4 296,1
Cavala	164,8	212,0	140,1	183,7
Chicharro	350,7	515,7	429,5	502,3
Peixe-Espada Preto	1 716,4	5 255,6	1 757,6	5 312,3

VALOR DA PESCA DESCARREGADA, PELAS PRINCIPAIS ESPÉCIES

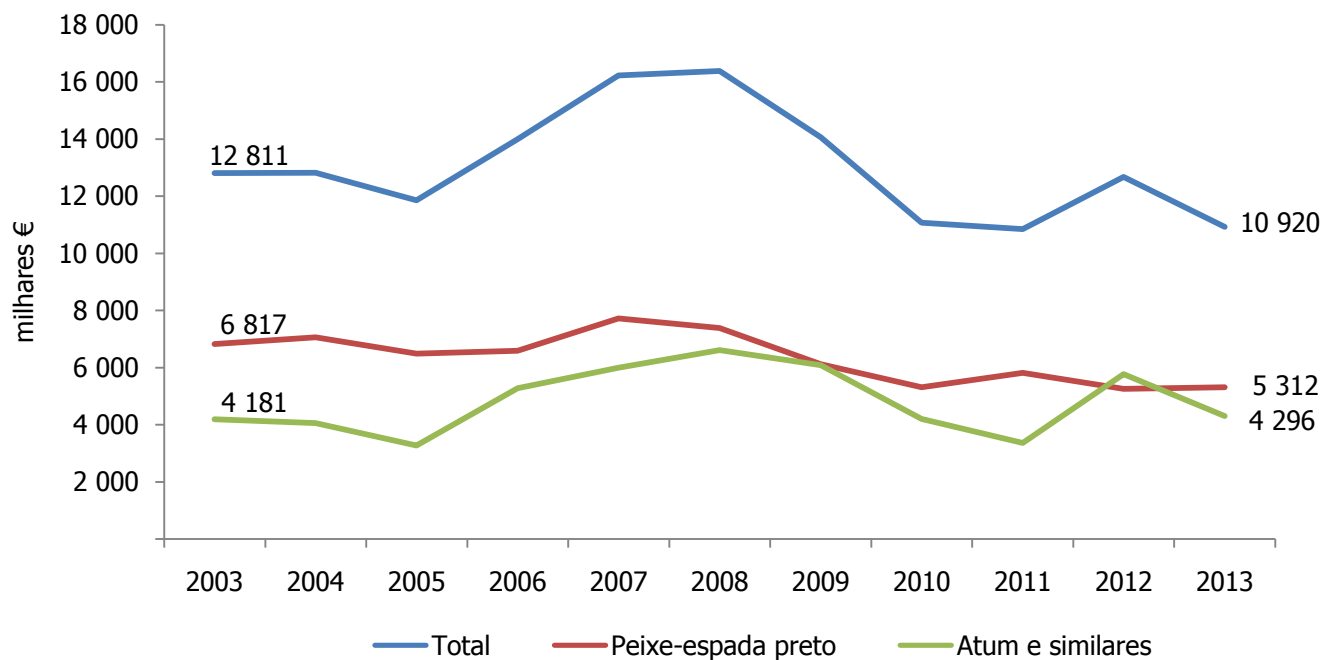

PREÇOS MÉDIOS ANUAIS DA PESCA DESCARREGADA, PELAS PRINCIPAIS ESPÉCIES

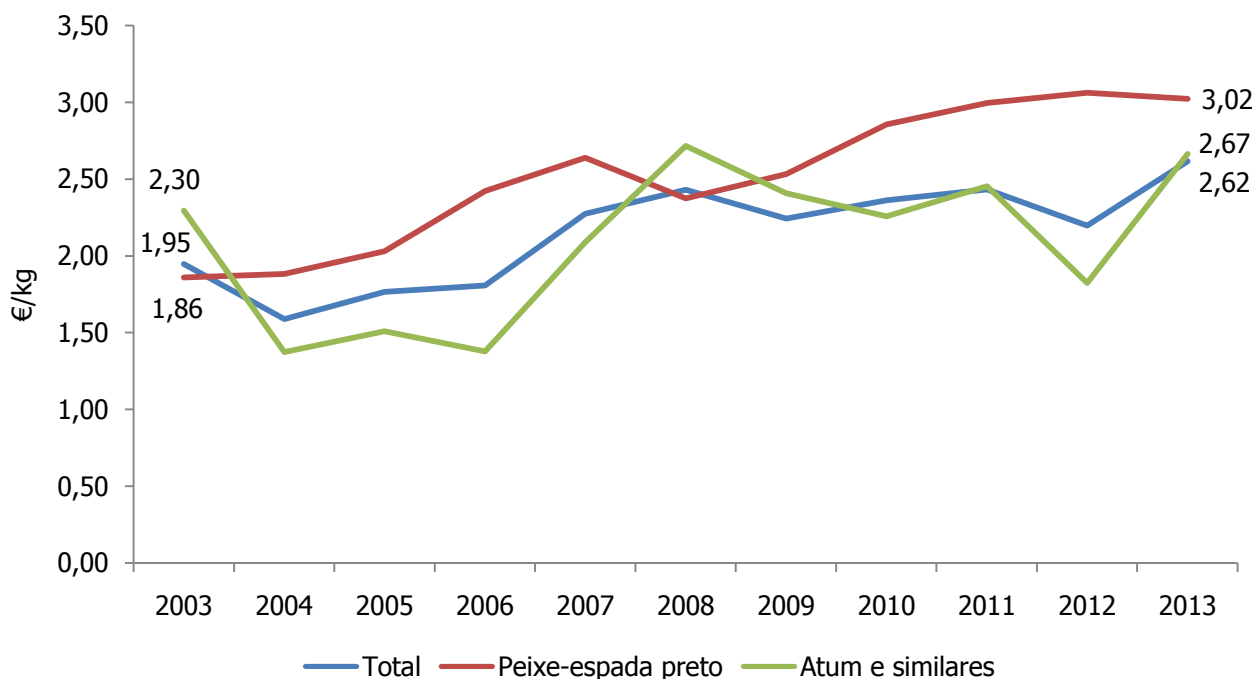

Fonte: Direção Regional de Pescas

INDICADORES DE ENERGIA ELÉTRICA

	2011	2012	2013
Energia elétrica			
Produção total (GWh)	947,4	913,0	871,2
Consumo total (GWh)	857,2	826,7	x
Consumo doméstico por habitante (kWh)	987,5	949,8	x
Consumidores (Nº)	137 474	137 231	x

Fonte: Direção Geral de Energia e Geologia

PRODUÇÃO DE ENERGIA POR ORIGEM (2013)

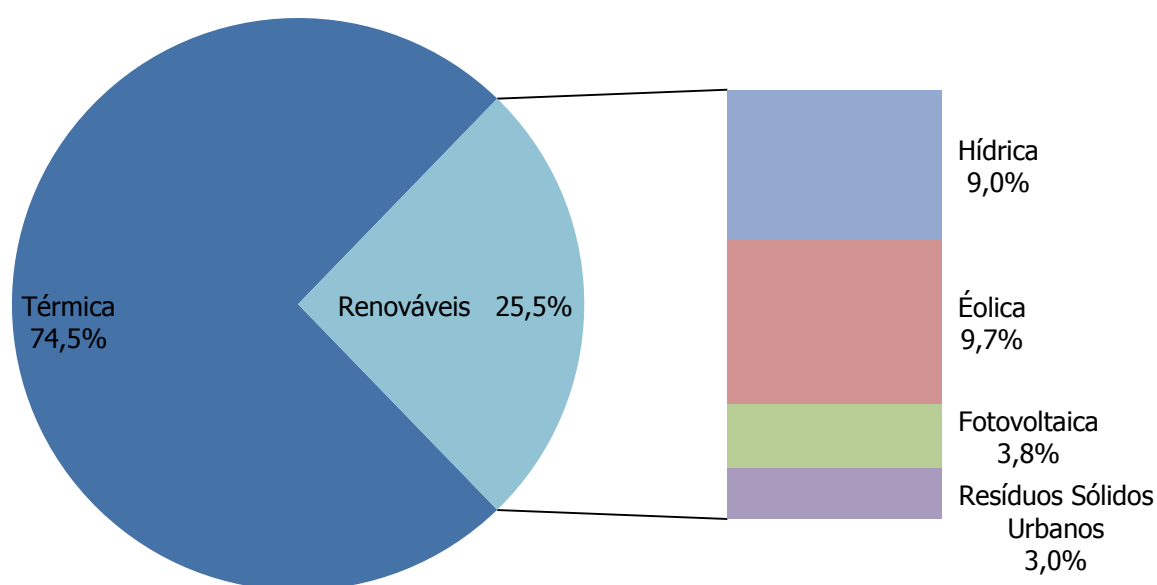

Fonte: Empresa de Eletricidade da Madeira, SA

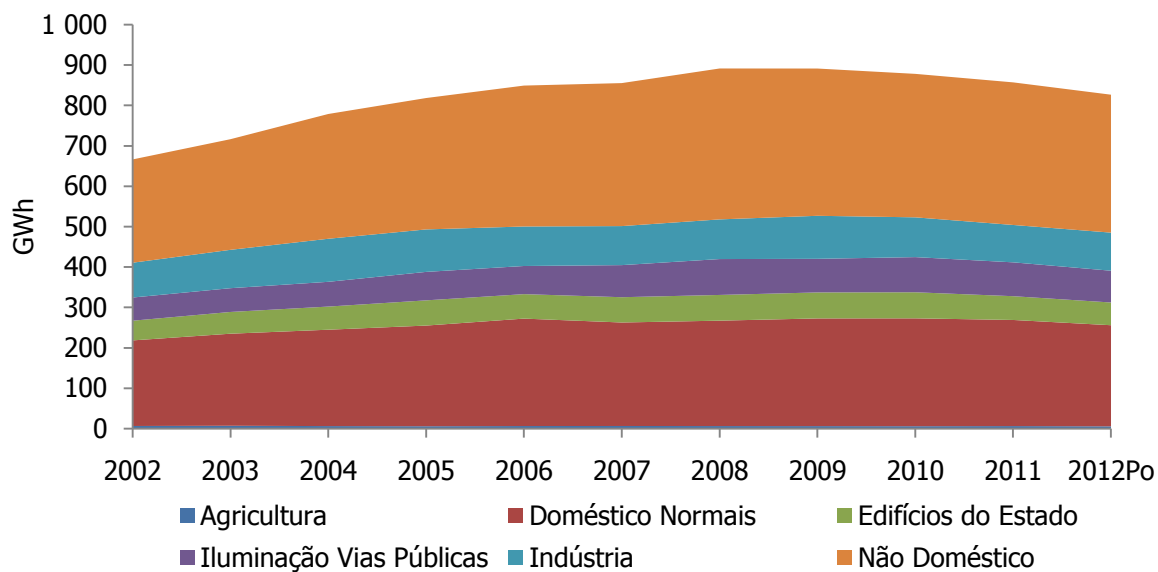
CONSUMO DE ENERGIA, POR TIPO DE CLIENTE

Fonte: Direção Geral de Energia e Geologia

INDICADORES DE VENDA DE COMBUSTÍVEIS

	2012	2013Po
Gasóleo Rodoviário (milhares de litros)	92 431	91 440
Gasolina	42 155	40 990
95 octanas (milhares de litros)	34 606	34 125
98 octanas (milhares de litros)	7 549	6 865
Gás	20 240	19 390
Butano (toneladas)	6 509	6 849
Propano (toneladas)	13 731	12 541

Fonte: Direção Regional do Comércio, Indústria e Energia

INDICADORES DA CONSTRUÇÃO

Unidade: N.º

	2012	2013
Total		
Edifícios	328	265
Edifícios para Habitação	267	199
Construções Novas		
Edifícios	195	145
Edifícios para Habitação	161	110
Fogos dos Edifícios para Habitação	221	126
Alterações e Ampliações		
Edifícios	128	117
Edifícios para Habitação	105	89
Reconstruções		
Edifícios	2	0
Edifícios para Habitação	1	0
Demolições		
Edifícios	3	3

OBRAS CONCLUÍDAS SEGUNDO O TIPO DE OBRA

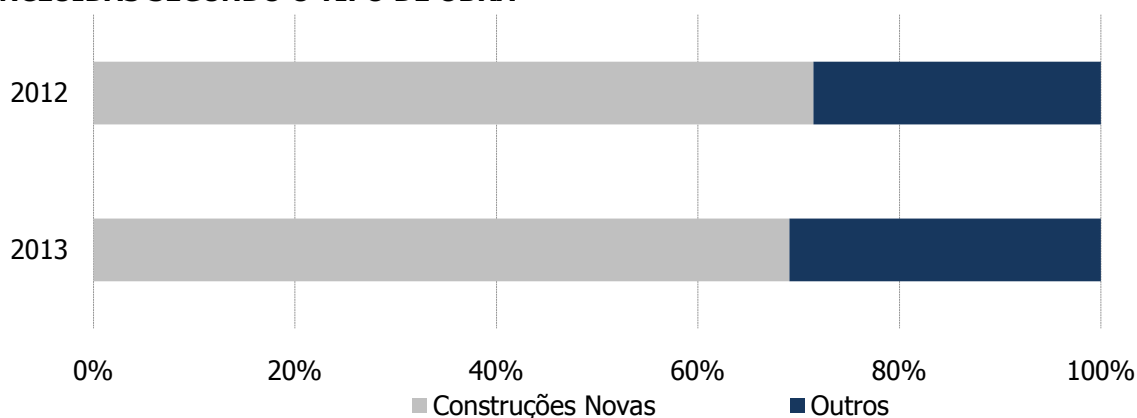

EDIFÍCIOS E FOGOS LICENCIADOS E CONCLUÍDOS

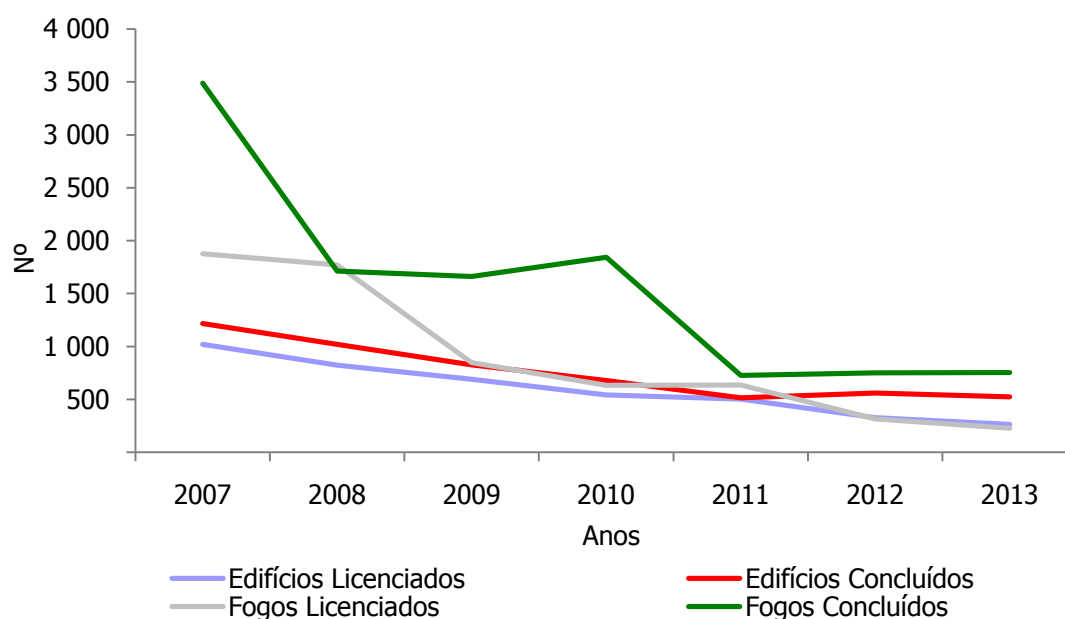

Fonte: INE/DREM - Inquérito aos Projetos de Obras de Edificação e de Demolição de Edifícios

INDICADORES DE OPERAÇÕES SOBRE IMÓVEIS

	2012	2013
Compra e Vendas de Prédios (milhares €)	237 343	259 008
Urbanos	216 495	218 847
Rústicos	15 984	30 165
Mistos	4 864	9 996
Valor Médio dos Prédios (€)		
Transacionados	71 381	83 984
Urbanos	113 467	119 198
Rústicos	12 054	25 915
Mistos	53 453	118 997
Hipotecados	176 813	170 944
Urbanos	185 299	177 301
Rústicos	105 310	85 320
Mistos	76 520	126 967
Crédito Hipotecário Concedido a Pessoas Singulares por Habitante (€)	137	154

CONTRATOS DE COMPRA E VENDA DE PRÉDIOS

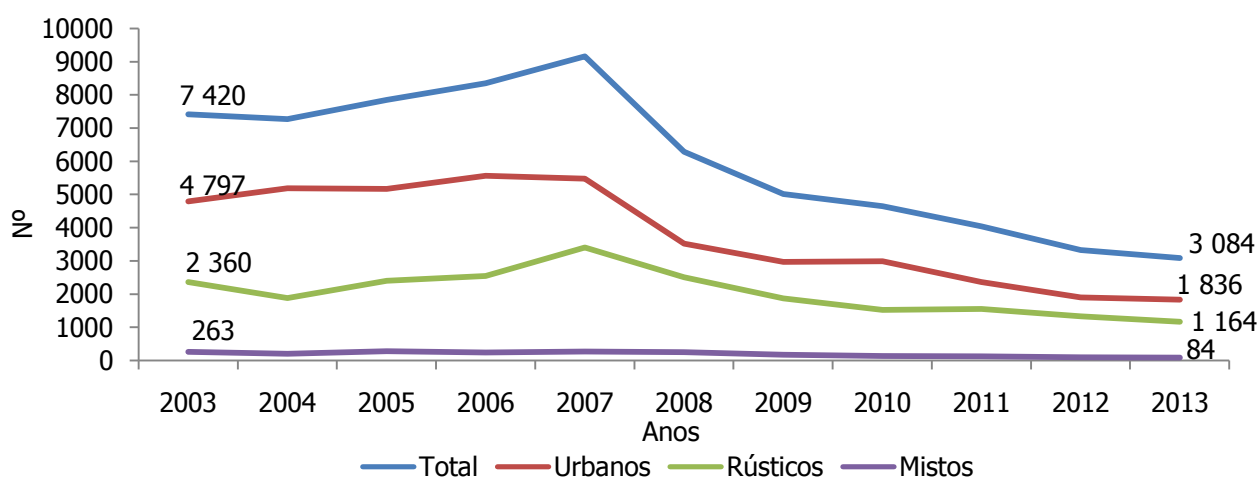

Fonte: Direção Geral da Política de Justiça do Ministério da Justiça.

AVALIAÇÃO BANCÁRIA DE HABITAÇÃO NA RAM E PAÍS, POR TIPOLOGIA

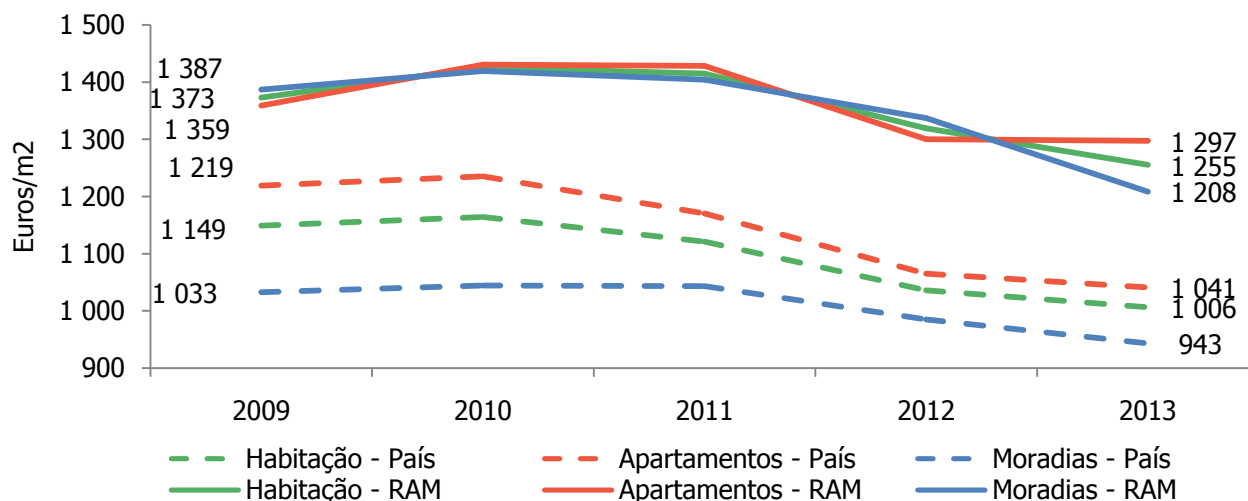

Fonte: INE/DREM, Anuário Estatístico da RAM

INDICADORES DE TRANSPORTES TERRESTRES

	2012	2013
Veículos segurados	134 137	136 118
Ligeiros	112 620	113 864
Pesados	6 688	6 758
Outros (motociclos, tratores, etc...)	14 829	15 496
Acidentes de viação		
Mortos	11	18
Feridos	930	961
Ligeiros	840	880
Graves	90	81

Unidade: N.º

Fonte: Instituto de Seguros de Portugal e Polícia de Segurança Pública – Comando Regional da Madeira

VEÍCULOS AUTOMÓVEIS NOVOS VENDIDOS E REGISTADOS, POR TIPO

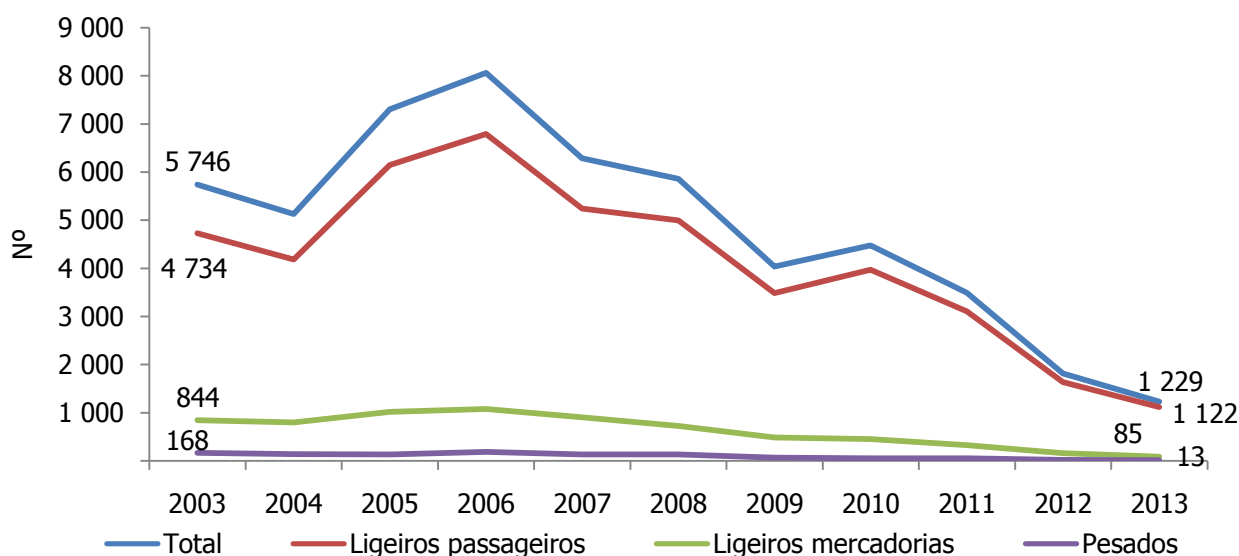

Fonte: INE/DREM, Anuário Estatístico da RAM

PASSAGEIRAS/OS TRANSPORTADAS/OS EM AUTOCARRO POR TIPO DE CARREIRA REGULAR

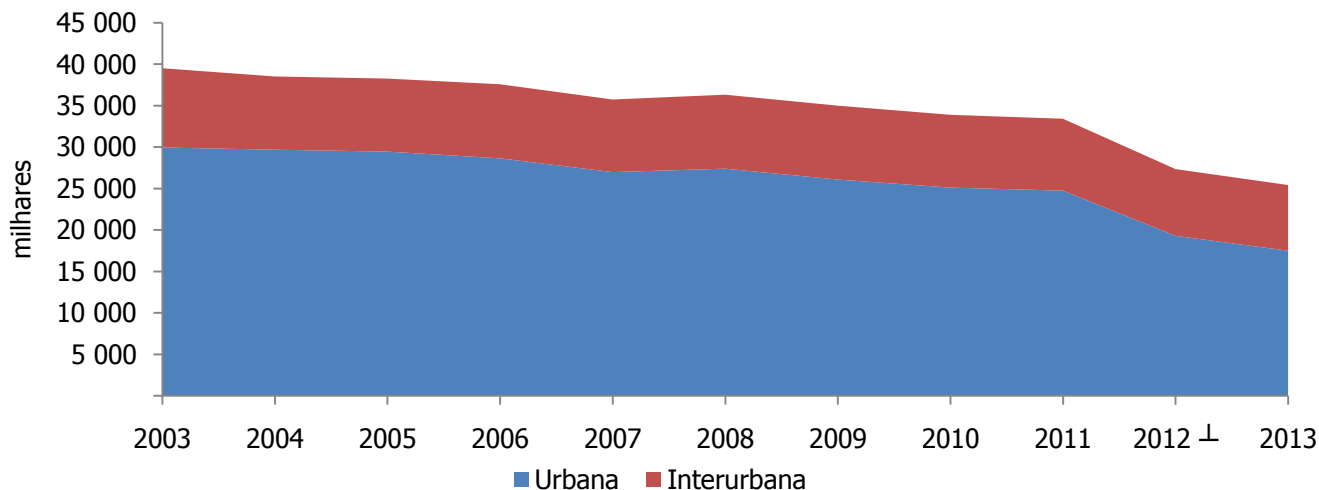

Fonte: DREM, Estatísticas dos Transportes da RAM

INDICADORES DOS TRANSPORTES AÉREOS

Unidade: milhares

	2012			2013		
	Total	Madeira	Porto Santo	Total	Madeira	Porto Santo
Passageiras/os	2 305,6	2 204,2	101,4	2 469,4	2 372,5	96,9
Embarcadas/os	1 138,4	1 094,1	44,3	1 223,0	1 179,8	43,2
Desembarcadas/os	1 136,5	1 091,2	45,3	1 221,0	1 177,4	43,5
Em trânsito	30,7	19,0	11,8	25,4	15,2	10,2

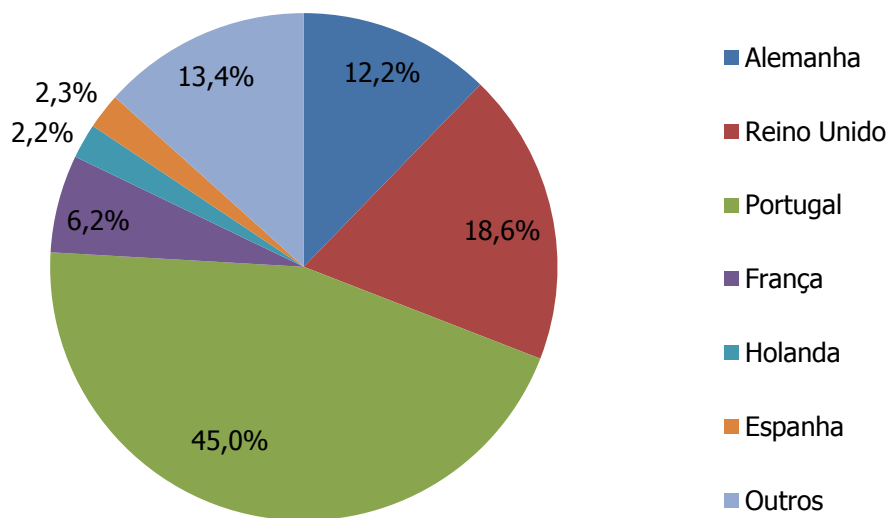
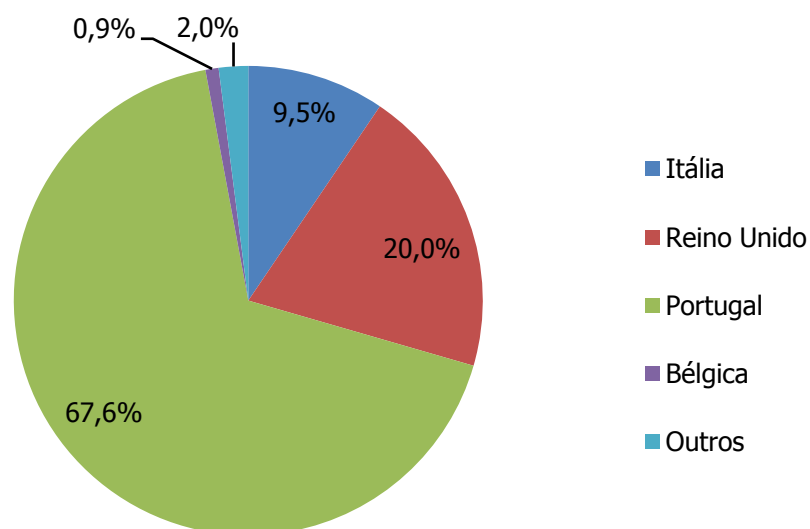
PASSAGEIRAS/OS DESEMBARCADAS/OS NO AEROPORTO DA MADEIRA, SEGUNDO O PAÍS DO AEROPORTO DE PROVENIÊNCIA, 2013

PASSAGEIRAS/OS DESEMBARCADAS/OS NO AEROPORTO DO PORTO SANTO, SEGUNDO O PAÍS DO AEROPORTO DE PROVENIÊNCIA, 2013

INDICADORES DOS TRANSPORTES MARÍTIMOS

Unidade: mil toneladas

	2012			2013		
	Total	Carreg.	Descarreg.	Total	Carreg.	Descarreg.
Movimento de mercadorias nos portos	1 093,3	151,6	941,8	1 125,3	143,3	982,0
Canical	875,6	146,2	729,4	932,3	140,2	792,2
Funchal	194,1	3,3	190,8	171,6	1,5	170,1
Porto Santo	23,6	2,0	21,5	21,3	1,6	19,7

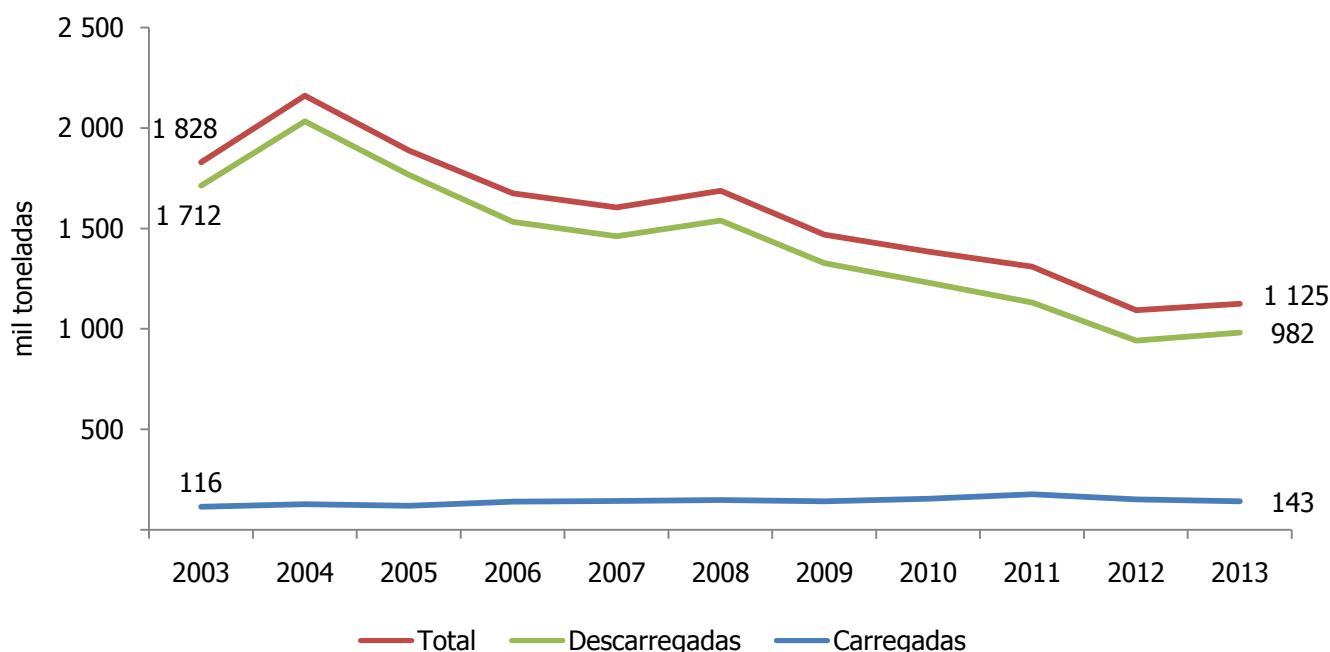
MOVIMENTO DE MERCADORIAS NOS PORTOS DA RAM



NAVIOS DE CRUZEIRO E PASSAGEIRAS/OS EM TRÂNSITO NO PORTO DO FUNCHAL

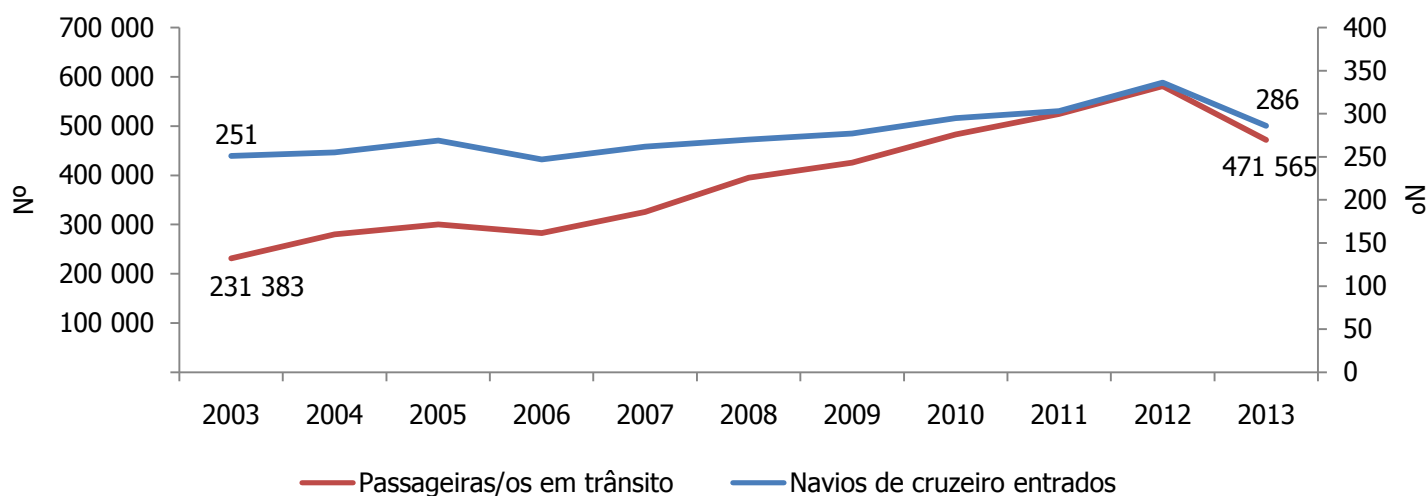

Fontes: INE/DREM, Estatísticas dos Transportes da RAM e APRAM - Administração dos Portos da Madeira, SA

INDICADORES DO TURISMO

	2012	2013
Hóspedes Entrados (milhares)	842,0	917,5
Dormidas (milhares)	5 507,7	6 018,4
Estada Média (nº noites)	5,5	5,6
Taxa Líquida de Ocupação-Cama (%)	54,4	59,3
Taxa Líquida de Ocupação-Quarto (%)	57,1	63,9
Proveitos Totais (milhões €)	250,0	272,3
Proveitos de Aposento (milhões €)	154,1	170,9
RevPAR - Rendimento Médio por Quarto (€)	31,42	34,83

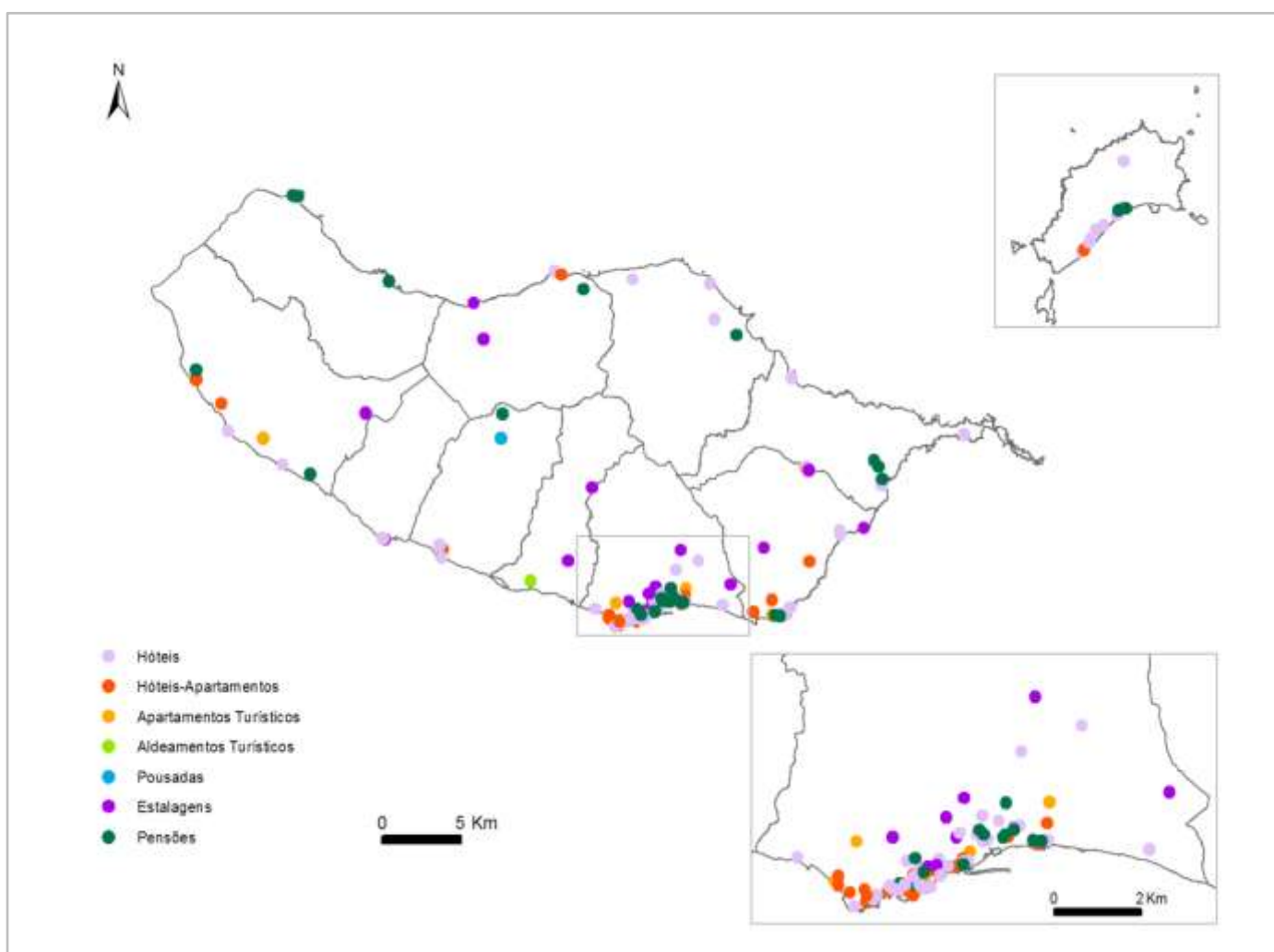
ESTABELECIMENTOS HOTELEIROS, 2013

TAXA LÍQUIDA DE OCUPAÇÃO-CAMA E REVPAR NOS ESTABELECIMENTOS HOTELEIROS, 2013

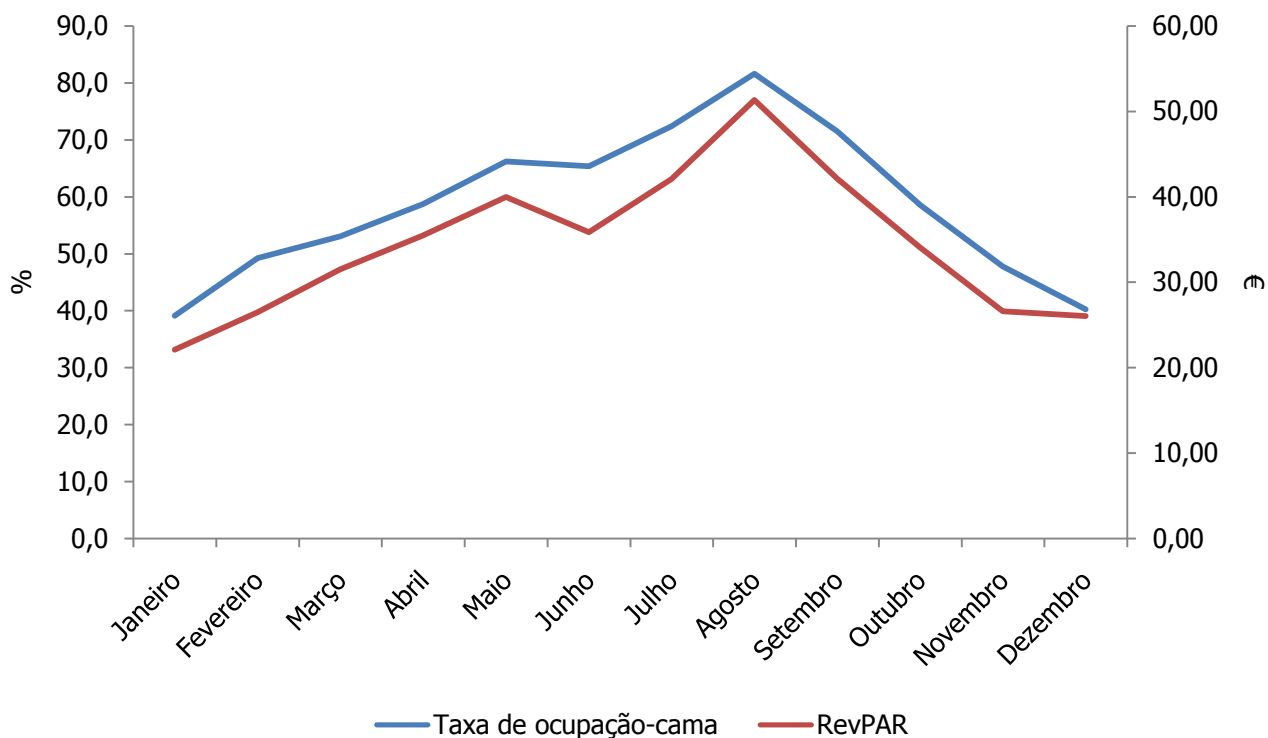

DORMIDAS NOS ESTABELECIMENTOS SEGUNDO O PAÍS DE RESIDÊNCIA DOS HÓSPEDES (EUROPA), 2013

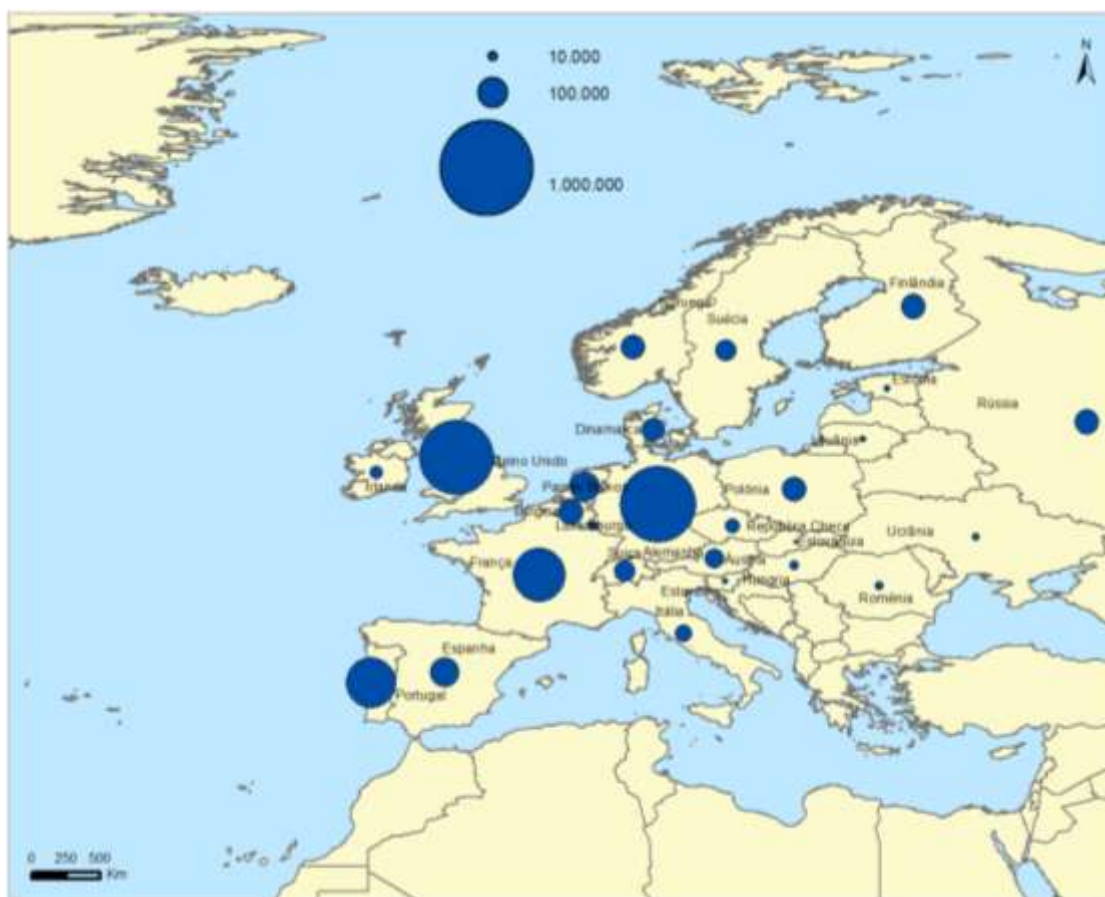

Nota: Este cartograma inclui apenas os países que produziram mais de 5 000 dormidas.

Fontes: INE/DREM, Estatísticas do Turismo e Eurostat, Unidades Administrativas, 2010

TAXA DE VARIAÇÃO DAS DORMIDAS E DOS PROVEITOS TOTAIS NOS ESTABELECIMENTOS HOTELEIROS

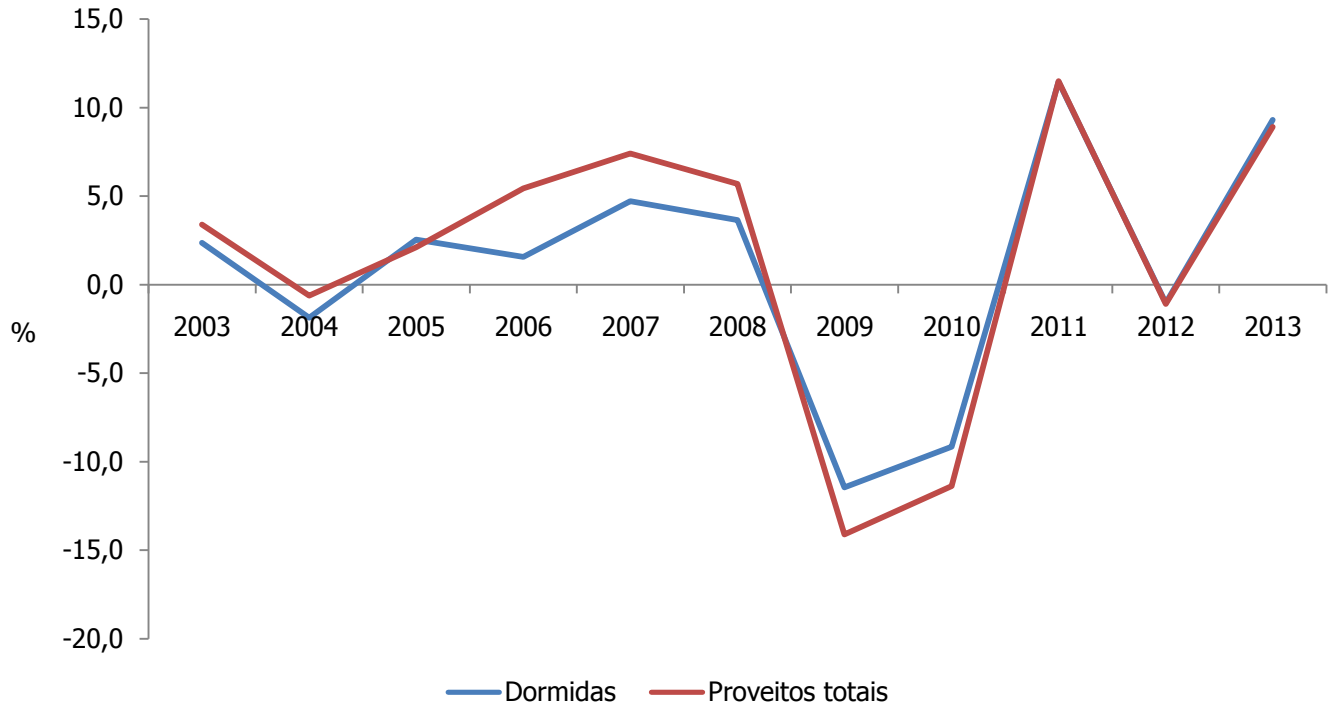

DORMIDAS POR PAÍS DE RESIDÊNCIA DOS HÓSPEDES

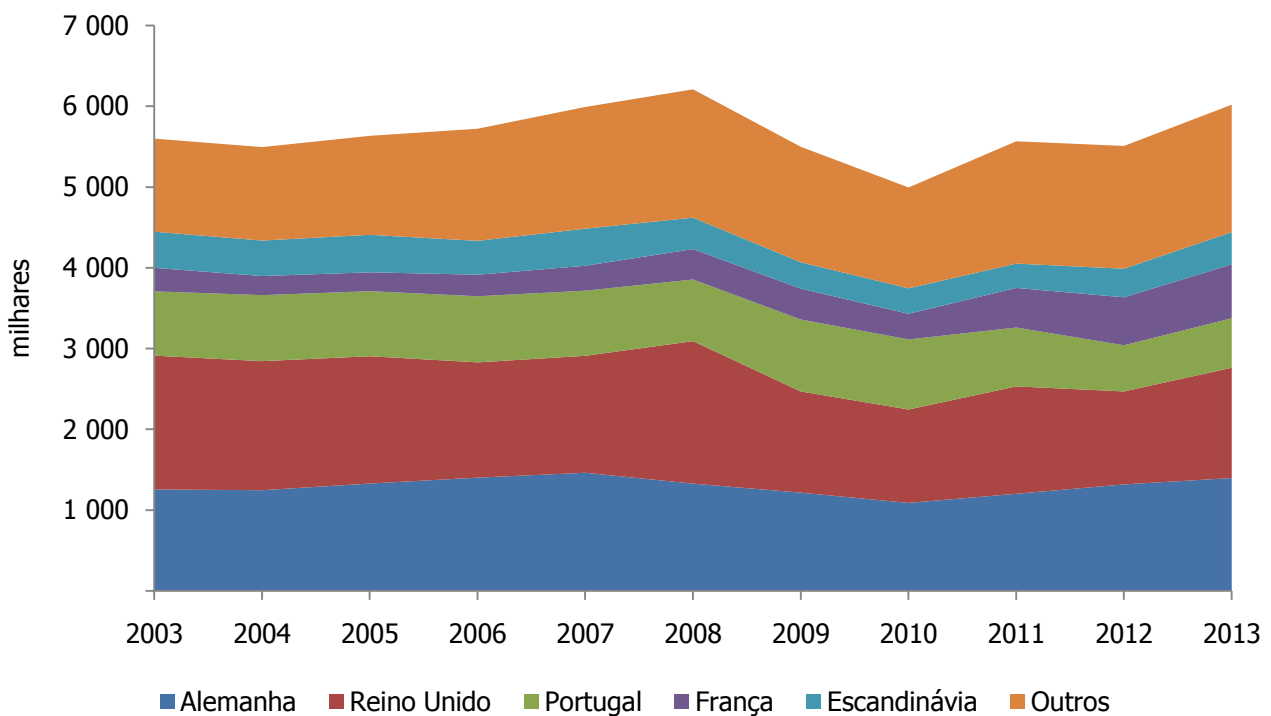

INDICADORES DO SECTOR BANCÁRIO

	2012	2013
Saldo a 31.12 de depósitos e equiparados (milhões €)	5 773	5 246
de particulares (inc. emigrantes)	4 014	3 696
Saldo a 31.12 de empréstimos a: (milhões €)		
Sociedades não financeiras	4 207 Rv	3 817
Famílias	3 545	3 357
Rácio de crédito vencido (%)		
Sociedades não financeiras	13,7 Rv	16,8
Famílias	4,4	5,1

RÁCIOS DE CRÉDITO VENCIDO

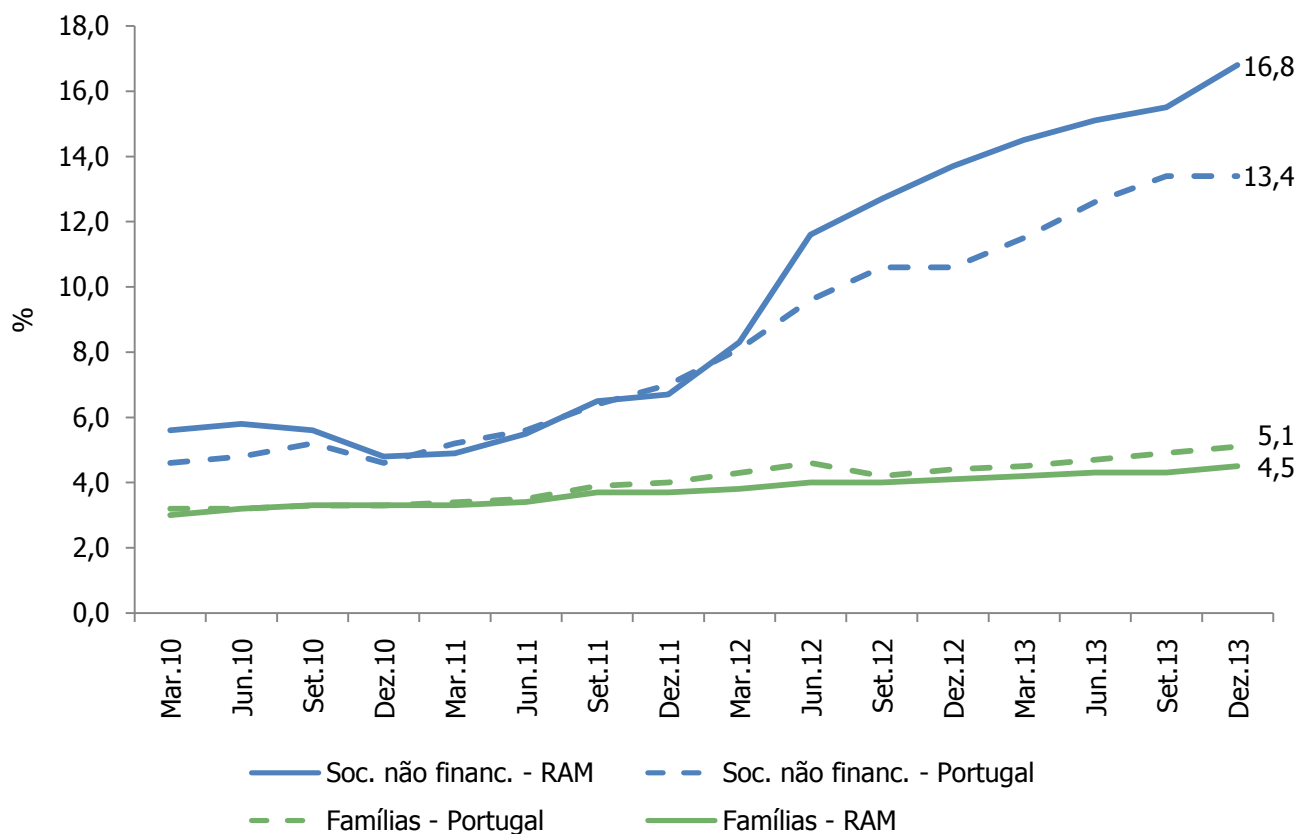

INDICADORES DA REDE MULTIBANCO

	2012	2013
Terminais de Caixas MB (N.º)	345	327
Levantamentos (milhões €)	637,8	650,6
Nacionais	576,3	582,6
Estrangeiros	61,5	68,0
TPA - Terminais de Pagamento Automático (N.º)	5 880	5 984
Compras através de TPA (milhões €)	653,4	659,9

TAXA DE VARIAÇÃO DOS LEVANTAMENTOS EM TERMINAIS DE CAIXAS MB E DAS COMPRAS ATRAVÉS DE TPA

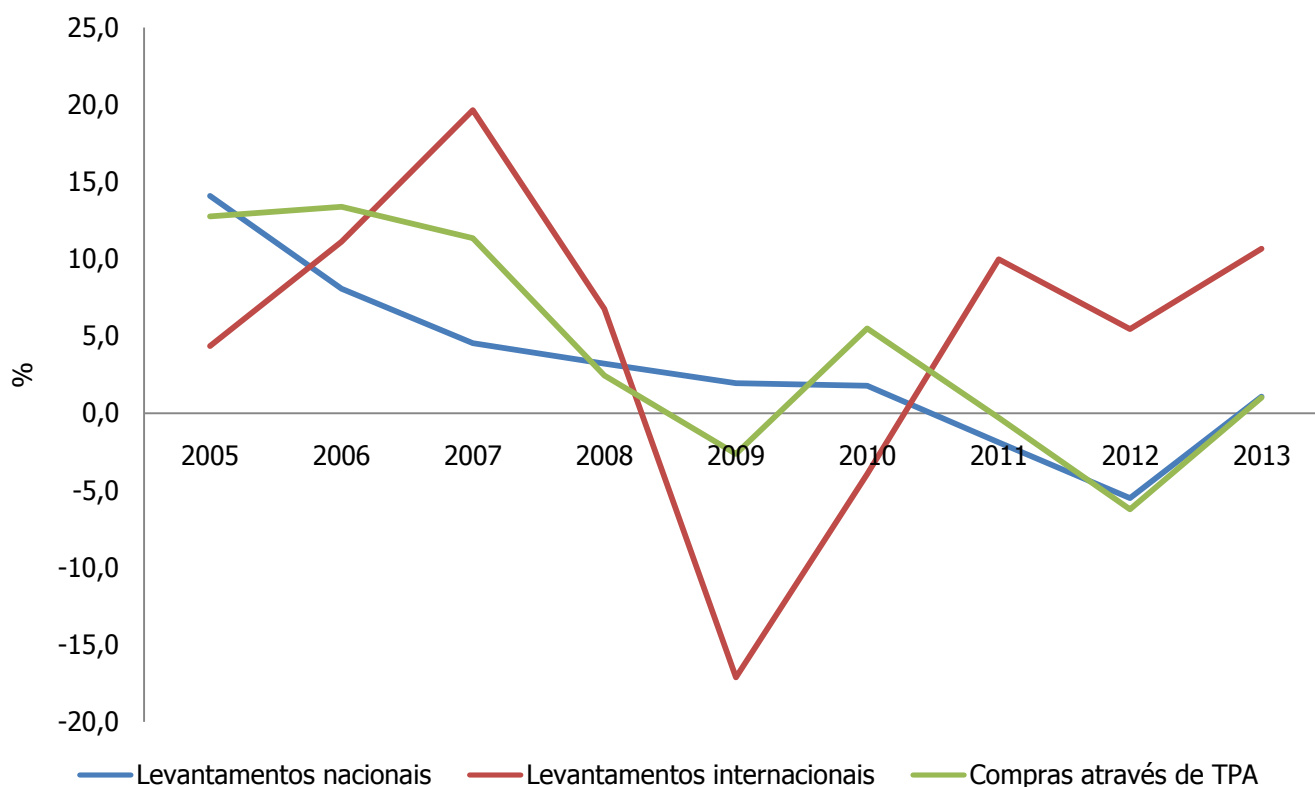

INDICADORES DA SOCIEDADE DA INFORMAÇÃO NAS FAMÍLIAS⁽¹⁾

Unidade: %

	2012	2013
Agregados familiares com disponibilidade, em casa, a:		
Computador	64,2	66,1
Internet	60,5	64,1
Indivíduos entre 16 e 74 anos que utilizam:		
Computador	59,1	61,8
Internet	57,4	59,6

Nota: ⁽¹⁾ Agregados com pelo menos um indivíduo entre 16 e 74 anos.

Fonte: INE/DREM, Inquérito à Utilização de Tecnologias de Informação e Comunicação pelas Famílias

INDICADORES DA SOCIEDADE DA INFORMAÇÃO NOS HOSPITAIS

Unidade: %

	2010	2012
Utilização de computador	100,0	100,0
Ligação à Internet	100,0	100,0
Ligação à Internet através de banda larga	100,0	100,0
Presença na Internet	85,7	87,5
Utilização de videoconferência	14,3	50,0
Atividades de telemedicina	14,3	37,5

Fonte: INE/DREM, Inquérito à Utilização de Tecnologias da Informação e da Comunicação nos Hospitais

INDICADORES DA SOCIEDADE DA INFORMAÇÃO NAS CÂMARAS MUNICIPAIS

Unidade: %

	2012	2013
Ligação à Internet	100,0	100,0
Ligação à Internet através de banda larga	100,0	100,0
Presença na Internet	100,0	100,0
Utilização de comércio eletrónico	45,5	36,4
Processos de consulta pública disponibilizados no sítio da Internet	72,7	81,8

Fontes: DGEEC/MEC/DREM, Inquérito à Utilização das TIC na Administração Pública Regional (a partir de 2012, inclusive).

INDICADORES DA SOCIEDADE DA INFORMAÇÃO NA ADMINISTRAÇÃO PÚBLICA REGIONAL

Unidade: %

	2012	2013
Ligação à Internet	100,0	100,0
Ligação à Internet com velocidade de ligação \geq 2Mb/s	90,7	92,5
Presença na Internet	94,4	92,5
Utilização de comércio eletrónico	13,0	5,7
Processos de consulta pública disponibilizados no sítio da Internet	33,3	28,3

Fontes: DGEEC/MEC/DREM, Inquérito à Utilização das TIC na Administração Pública (a partir de 2012, inclusive).

INDICADORES DA ADMINISTRAÇÃO LOCAL

	2011	2012
Relação entre receitas e despesas (%)	108,6	111,6
Receitas por habitante (€)	641 ↓	589
Endividamento anual por habitante (€)	-49,1 ↓	-59,7
Impostos no total de receitas (%)	28,5	29,0
Despesas com pessoal no total de despesas (%)	35,6	37,2
Aquisição de bens de capital no total de despesas (%)	28,6	27,1

RECEITAS E DESPESAS DAS CÂMARAS MUNICIPAIS DA REGIÃO, 2012

Unidade: milhares €

Receitas	154 967
Receitas Correntes, das quais:	120 284
Imposto único de circulação	4 705
IMT	8 503
IMI	23 773
IRS	7 933
Fundos Municipais	34 920
Venda de Bens e Serviços	29 065
Receitas de Capital, das quais:	34 683
Vendas de Bens de Investimento	117
Transferências de Capital	34 512

Unidade: milhares €

Despesas	138 861
Despesas Correntes, das quais:	100 005
Pessoal	51 618
Aquisição de Bens e Serviços	33 719
Juros e Outros Encargos	4 700
Transferências para Freguesias	1 572
Despesas de Capital, das quais:	38 856
Aquisição de Bens de Capital	37 659
Transferências de Capital	972

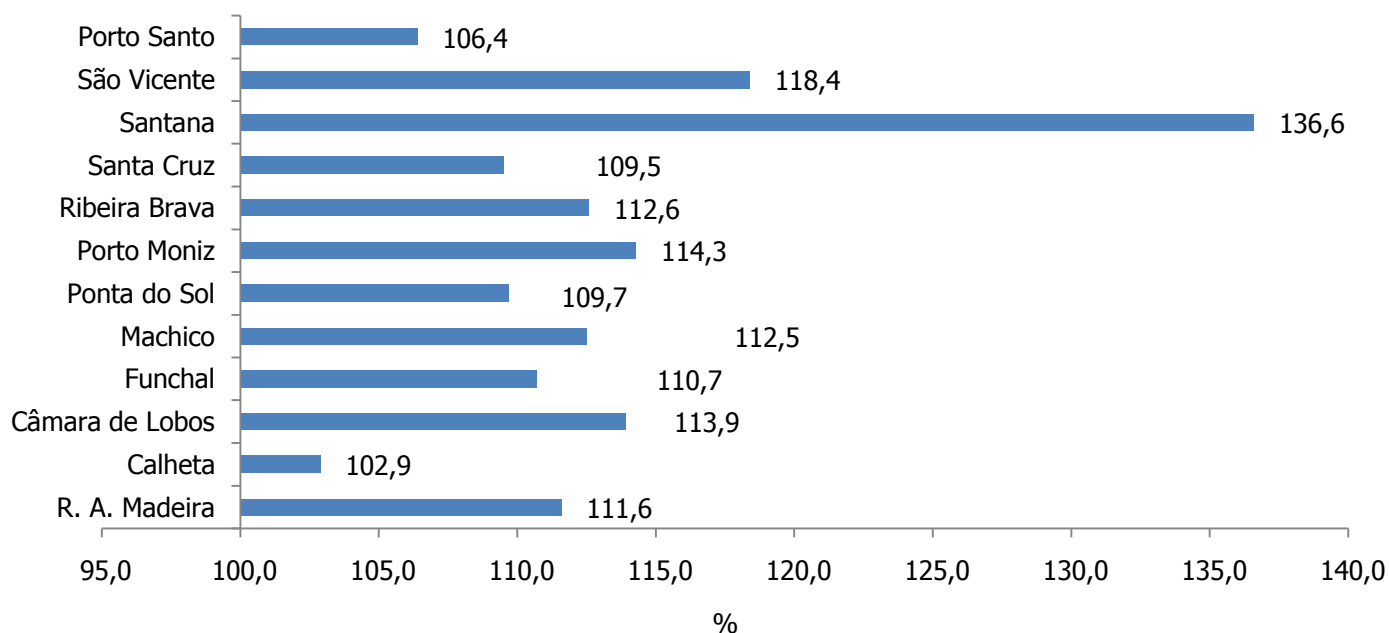
RELAÇÃO ENTRE RECEITAS E DESPESAS, 2012

Fonte: INE/DREM, Anuário Estatístico da RAM

INDICADORES DE JUSTIÇA

	2012	2013
Tribunais a 31.12 (N.º)	9	9
Pessoal ao Serviço a 31.12 (N.º)	180	175
Magistradas/os (N.º)	46	45
Duração média dos processos (meses)		
Cíveis	22	27
Penais	8	10
Trabalho	17	17
Taxa de criminalidade (‰)	10	14

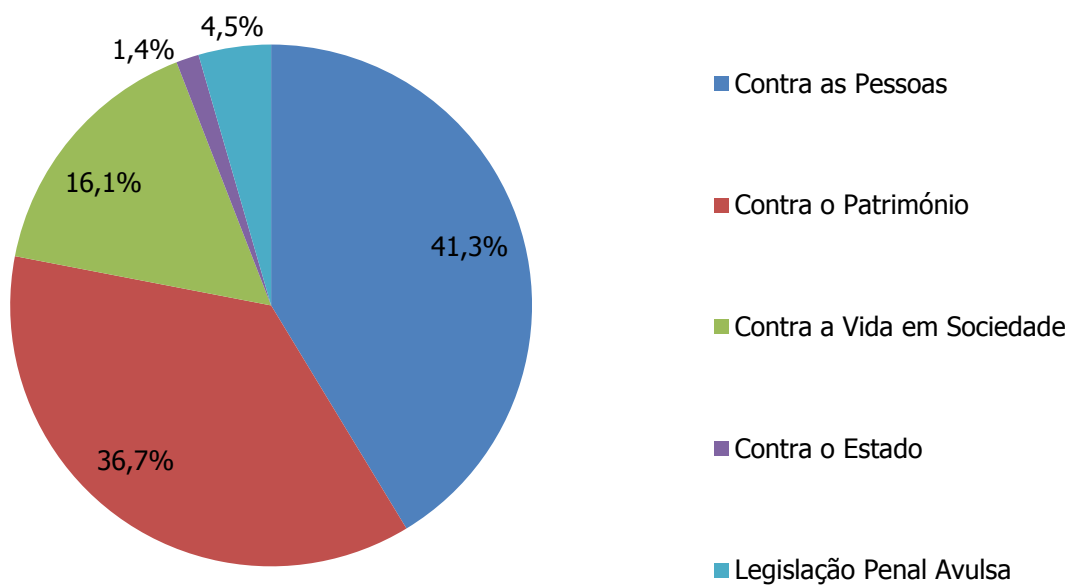
CRIMES REGISTRADOS, POR CATEGORIA (2013)



Fonte: INE/DREM, Anuário Estatístico da RAM



Ano de edição
2014