



Estatísticas da Saúde da Região Autónoma da Madeira

Ano 2013

**ANO DE EDIÇÃO
2015**

ESTATÍSTICAS DA SAÚDE DA REGIÃO AUTÓNOMA DA MADEIRA

2013

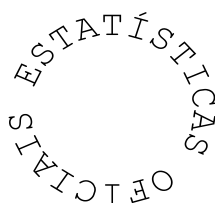

Direção Regional de Estatística da Madeira

“Uma porta aberta para um universo de informação estatística”

Catlogação Recomendada

Estatísticas da Saúde da Região Autónoma da Madeira. Funchal, 1994

Estatísticas da Saúde da Região Autónoma da Madeira /
Direção Regional de Estatística da Madeira - Funchal:
D.R.E.M., 1994- .- Anual
ISSN 1645-815X = Estatísticas da Saúde da Região
Autónoma da Madeira
ISBN 978-989-8755-08-7

Diretora Regional

Dr.^a Emília Alves

Técnicos Responsáveis

Dr.^a Ângela Gouveia

E-mail: angela.gouveia@ine.pt

Dr.^a Guida Rodrigues

E-mail: guida.rodrigues@ine.pt

Dr. António Gil Freitas

E-mail: gil.freitas@ine.pt

Editor:

Direção Regional de Estatística da Madeira
Calçada de Santa Clara 38, 1º
9004-545 Funchal
Telefone: (+351) 291 720 060
Fax: (+351) 291 741 909
E-mail: drem@ine.pt

Impressão:

Direção Regional de Estatística da Madeira

Data de disponibilidade da informação:

Junho de 2015

Tiragem: 5 exemplares

Depósito Legal n.º 271932/08

Preço: 8,00 € (Isento de IVA nos termos do nº2 do artº2 do CIVA)

A DREM na Internet

<http://estatistica.gov-madeira.pt/> ou <http://drem.ine.pt/>

©DREM, Funchal, 2015. *A reprodução de quaisquer páginas desta obra é autorizada, exceto para fins comerciais, com indicação da fonte bibliográfica.

NOTA INTRODUTÓRIA

A Direção Regional de Estatística da Madeira (DREM) divulga, com a presente publicação, as Estatísticas da Saúde da Região Autónoma da Madeira de 2013.

Grande parte da informação constante nesta publicação foi obtida a partir dos dados fornecidos pelos estabelecimentos de saúde, públicos e privados, da Região, através dos inquéritos realizados exaustivamente a todos aqueles estabelecimentos.

Nesta edição apresentam-se os resultados definitivos do Inquérito aos Hospitais de 2012 e 2013, substituindo os anteriormente divulgados.

O capítulo dos Centros de Saúde foi omissos devido à suspensão do Inquérito aos Centros de Saúde em 2013, estando a preparar-se a recolha administrativa dessa informação.

No capítulo da Vacinação consta apenas o número de inoculações proveniente do Instituto de Administração da Saúde e Assuntos Sociais, devido à indisponibilidade da informação acerca das taxas de cobertura vacinal.

A informação relativa aos farmacêuticos também não integra esta publicação, devido a estar em processo de validação.

A fim de fornecer ao utilizador alguma informação analítica sobre as diversas variáveis em presença nos quadros estatísticos publicados, incluem-se, como já é habitual, as notas explicativas e os conceitos, e ainda uma análise dos principais resultados.

A DREM manifesta o seu reconhecimento e agradece a todas as entidades que contribuíram para a elaboração da presente publicação.

Funchal, junho de 2015

A Diretora Regional



Emília Alves

SINAIS CONVENCIONAIS, SIGLAS E ABREVIATURAS

Sinais convencionais

... Valor confidencial

x Valor não disponível

∅ Valor inferior a metade do módulo da unidade utilizada

// Não aplicável

⊥ Quebra de série/comparabilidade

f Valor previsto

P_e Valor preliminar

P_o Valor provisório

R_c Valor retificado

R_v Valor revisto

§ Valor com coeficiente de variação elevado
(aplicado no casos em que o valor é divulgado)

Siglas e abreviaturas

CAE-Rev. 3

Classificação Portuguesa das Atividades Económicas, Revisão 3

CCP-10

Classificação Portuguesa das Profissões, Versão 2010

H

Homens

HM

Homens e mulheres

M

Mulheres

T

Sexo masculino, feminino indeterminado

NS/NR

Não sabe / Não responde

NUTS

Nomenclatura das Unidades Territoriais para fins Estatísticos

Nº

Número

p.p.

Pontos percentuais

Unid.

Unidade

Índice

NOTA INTRODUTÓRIA	3
SINAIS CONVENCIONAIS, SIGLAS E ABREVIATURAS	4
CONCEITOS E NOTAS EXPLICATIVAS	9
CAPÍTULO 1 ANÁLISE DE RESULTADOS	35
ANÁLISE DOS RESULTADOS	37
CAPÍTULO 2 PRINCIPAIS INDICADORES E PESSOAL DE SAÚDE	43
2.1 - Principais indicadores	45
2.2 - Pessoal de saúde inscrito, por distribuição geográfica, segundo o sexo.....	46
2.3 - Médicos, médicos não especialistas e especialistas, por distribuição geográfica, segundo o sexo	46
2.4 - Médicos, por distribuição geográfica, segundo a especialidade.....	47
2.5 - Médicos e Enfermeiros por 1 000 habitantes segundo a distribuição geográfica	48
CAPÍTULO 3 HOSPITAIS	49
3.1 – Hospitais 2012	51
3.1.1 - Hospitais por modalidade, segundo a entidade	51
3.1.2 - Camas de internamento (lotação praticada no ano - média dos trimestres) e outras camas dos hospitais, por unidade a que pertencem, segundo a entidade	51
3.1.3 - Salas operatórias, salas de partos, salas para trabalho de parto e salas de consulta dos hospitais, segundo a entidade.....	52
3.1.4 - Hospitais por existência/número de cada tipo de equipamento de diagnóstico e de terapêutica, segundo a entidade.....	53
3.1.5 - Pessoal ao serviço nos hospitais, por sexo, segundo a entidade.....	54
3.1.6 - Pessoal médico ao serviço nos hospitais, por especialidade e sexo, segundo a entidade.....	55
3.1.7 - Enfermeiros ao serviço nos hospitais, por especialidade e sexo, segundo a entidade.....	58
3.1.8 - Técnicos superiores de saúde e outro pessoal técnico superior (não médico) ao serviço nos hospitais, por ramos e sexo, segundo a entidade	59
3.1.9 - Pessoal técnico de diagnóstico e de terapêutica ao serviço nos hospitais, por ramos e sexo, segundo a entidade.....	60
3.1.10 - Movimento de doentes no internamento durante o ano nos hospitais, segundo a entidade	61
3.1.11 - Doentes saídos (altas) dos hospitais durante o ano no internamento, por grupo etário e sexo, segundo a entidade.....	62
3.1.12 - Partos ocorridos e interrupções voluntárias da gravidez legalmente efetuadas nos hospitais, segundo a entidade.....	63
3.1.13 - Nascimentos durante o ano nos hospitais, por sexo, segundo a entidade.....	63
3.1.14 - Consultas externas dos hospitais, por especialidade cirúrgica e sexo, segundo a entidade.....	64
3.1.15 - Consultas externas dos hospitais, por especialidade médica e sexo, segundo a entidade	65
3.1.16 - Intervenções cirúrgicas efetuadas nos hospitais, por especialidade, segundo a entidade.....	67
3.1.17 - Intervenções de grande e média cirurgia efetuadas nos hospitais, por especialidade, segundo o tipo de intervenção.....	67

3.1.18 - Anestésias efetuadas nos hospitais, por tipo, segundo a entidade	68
3.1.19 - Atendimentos nos serviços de urgência dos hospitais, por causa, segundo a entidade	68
3.1.20 - Atendimentos nos serviços de urgência dos hospitais, por causa, segundo o destino	68
3.1.21 - Atos complementares de diagnóstico realizados nos hospitais durante o ano, segundo a entidade	69
3.1.22 - Atos complementares de diagnóstico realizados nos hospitais durante o ano, segundo o local de prescrição.....	70
3.1.23 - Atos complementares de terapêutica realizados nos hospitais durante o ano, segundo a entidade	71
3.1.24 - Atos complementares de terapêutica realizados nos hospitais durante o ano, segundo o local de prescrição.....	71
3.2 – Hospitais 2013	72
3.2.1 - Hospitais por modalidade, segundo a entidade	72
3.2.2 - Camas de internamento (lotação praticada no ano - média dos trimestres) e outras camas dos hospitais, por unidade a que pertencem, segundo a entidade	72
3.2.3 - Salas operatórias, salas de partos, salas para trabalho de parto e salas de consulta dos hospitais, segundo a entidade.....	73
3.2.4 - Hospitais por existência/número de cada tipo de equipamento de diagnóstico e de terapêutica, segundo a entidade.....	74
3.2.5 - Pessoal ao serviço nos hospitais, por sexo, segundo a entidade.....	75
3.2.6 - Pessoal médico ao serviço nos hospitais, por especialidade e sexo, segundo a entidade.....	76
3.2.7 - Enfermeiros ao serviço nos hospitais, por especialidade e sexo, segundo a entidade.....	79
3.2.8 - Técnicos superiores de saúde e outro pessoal técnico superior (não médico) ao serviço nos hospitais, por ramos e sexo,.....	80
3.2.9 - Pessoal técnico de diagnóstico e de terapêutica ao serviço nos hospitais, por ramos e sexo, segundo a entidade.....	81
3.2.10 - Movimento de doentes no internamento durante o ano nos hospitais, segundo a entidade	82
3.2.11 - Doentes saídos (altas) dos hospitais durante o ano no internamento, por grupo etário e sexo, segundo a entidade.....	83
3.2.12 - Partos ocorridos e interrupções voluntárias da gravidez legalmente efetuadas nos hospitais, segundo a entidade.....	84
3.2.13 - Nascimentos durante o ano nos hospitais, por sexo, segundo a entidade.....	84
3.2.14 - Consultas externas dos hospitais, por especialidade cirúrgica e sexo, segundo a entidade.....	85
3.2.15 - Consultas externas dos hospitais, por especialidade médica e sexo, segundo a entidade	86
3.2.16 - Intervenções cirúrgicas efetuadas nos hospitais, por especialidade, segundo a entidade.....	88
3.2.17 - Intervenções de grande e média cirurgia efetuadas nos hospitais, por especialidade, segundo o tipo de intervenção.....	88
3.2.18 - Anestésias efetuadas nos hospitais, por tipo, segundo a entidade	89
3.2.19 - Atendimentos nos serviços de urgência dos hospitais, por causa, segundo o destino.....	89
3.2.20 - Atendimentos nos serviços de urgência dos hospitais, por causa, segundo o destino.....	89
3.2.21 - Atos complementares de diagnóstico realizados nos hospitais durante o ano, segundo a entidade	90

3.2.22 - Atos complementares de diagnóstico realizados nos hospitais durante o ano, segundo o local de prescrição.....	91
3.2.23 - Atos complementares de terapêutica realizados nos hospitais durante o ano, segundo a entidade.....	92
3.2.24 - Atos complementares de terapêutica realizados nos hospitais durante o ano, segundo o local de prescrição.....	92
CAPÍTULO 4 FARMÁCIAS, POSTOS FARMACÊUTICOS MÓVEIS E LOCAIS DE VENDA DE MEDICAMENTOS NÃO SUJEITOS A RECEITA MÉDICA	93
4.1 - Farmácias, postos farmacêuticos móveis e locais de venda de medicamentos não sujeitos a receita médica, por distribuição geográfica.....	95
CAPÍTULO 5 VACINAÇÃO	97
5.1 - Total de inoculações, por tipo de vacina do Programa Regional de Vacinação (PRV) e Extra Programa, segundo a distribuição geográfica	99
CAPÍTULO 6 PARTOS.....	101
6.1 - Partos, por distribuição geográfica de residência da parturiente, segundo o local do parto e a assistência .	103
6.2 - Partos, por distribuição geográfica de residência da parturiente, segundo a natureza e vitalidade	103
6.3 - Partos, por número de partos anteriores da parturiente, segundo a vitalidade	104
6.4 - Partos, por idade da parturiente (ano a ano), segundo a duração da gravidez.....	105
6.5 - Partos, por número de partos anteriores da parturiente, segundo a duração da gravidez	106
CAPÍTULO 7 MORTALIDADE GERAL	107
7.1 - Óbitos, por local e sexo, segundo a certificação médica	109
7.2 - Óbitos, por causa de morte (CID 10 - Lista Sucinta Europeia) e sexo, segundo o mês do falecimento.....	110
7.3 - Óbitos, por causa de morte (CID 10 - Lista Sucinta Europeia) e sexo, segundo o estado civil	113
7.4 - Óbitos, por causa de morte (CID 10 - Lista Sucinta Europeia) e sexo, segundo a idade	116
7.5 - Óbitos, por causa de morte (CID-10 - Capítulo / Lista de Tabulação) e sexo, segundo a idade	122
7.6 - Óbitos, por VIH e óbitos por doença de Alzheimer, segundo o sexo.....	124
ANEXO 1 NOMENCLATURAS	125
Classificação Internacional de Doenças (CID).....	127
ANEXO 2 ESTIMATIVAS DA POPULAÇÃO RESIDENTE.....	133
Estimativas da População Residente, aferidas para os resultados definitivos dos Censos 2011	135

CONCEITOS E NOTAS EXPLICATIVAS

ADMISSÃO

Internamento de um doente, num serviço de internamento, com estadia mínima de pelo menos 24 horas. No caso de permanência inferior a 24 horas, por abandono, alta contra parecer médico, falecimento ou transferência para outro estabelecimento de saúde, considera-se um dia de hospitalização.

ADMISSÃO POR TRANSFERÊNCIA EXTERNA DE UM DOENTE

Entrada de um doente num estabelecimento de saúde com internamento, proveniente de outro estabelecimento de saúde.

ADMISSÃO POR TRANSFERÊNCIA INTERNA DE UM DOENTE NUM HOSPITAL

Entrada de um doente num serviço de especialidade / valência do internamento de um hospital, proveniente de outro serviço de especialidade / valência do internamento desse hospital.

ADMISSÃO PROGRAMADA

Internamento de um doente, com prévia marcação.

ADMISSÃO URGENTE

Internamento de um doente em situação de urgência. Consideram-se as seguintes proveniências: do ambulatório (urgente ou não urgente), do próprio estabelecimento ou de outro, e, excecionalmente, do domicílio, no caso de doentes crónicos com acesso direto ao serviço de internamento.

ALTA DE INTERNAMENTO DE UM ESTABELECIMENTO DE SAÚDE

Fim da permanência do doente num estabelecimento de saúde com internamento, resultante de uma das seguintes situações: saída com parecer médico favorável, óbito e saída contra parecer médico. A saída com parecer médico favorável abarca a saída para o domicílio, ambulatório do estabelecimento de saúde ou transferência para outra instituição.

ALTA DE INTERNAMENTO NUM SERVIÇO DE ESPECIALIDADE / VALÊNCIA DO INTERNAMENTO DE UM HOSPITAL

Fim da permanência do doente num serviço de especialidade / valência do internamento de um hospital, resultante de uma das seguintes situações: saída com parecer médico favorável; óbito e saída contra parecer médico. A saída com parecer médico favorável abrange a saída para o domicílio, ambulatório do hospital, transferência para outro serviço de especialidade / valência do internamento do hospital ou transferência para outra instituição.

ALTA DE NADO-VIVO

Fim da permanência do nado-vivo num estabelecimento de saúde com internamento, resultante de uma das seguintes situações: saída com parecer médico favorável, óbito e saída contra parecer médico. A saída com parecer médico favorável abarca a saída para o domicílio, ambulatório do estabelecimento de saúde ou transferência para outra instituição.

ALTA POR TRANSFERÊNCIA EXTERNA DE UM DOENTE

Saída de um doente de um estabelecimento de saúde com internamento, transitando para outro estabelecimento de saúde.

ALTA POR TRANSFERÊNCIA INTERNA DE UM DOENTE

Saída de um doente de um serviço de especialidade / valência do internamento de um hospital, transitando para outro serviço de especialidade / valência do internamento desse hospital.

AMBULATÓRIO

Conjunto de serviços que prestam cuidados de saúde a indivíduos não internados.

ANÁLISE CLÍNICA

Exame laboratorial de um produto biológico destinado a facilitar o diagnóstico, o prognóstico, a terapêutica e a prevenção de doenças ou de quaisquer alterações fisiológicas do organismo humano.

ANATOMIA PATOLÓGICA

Especialidade médica que desenvolve o estudo científico das alterações funcionais e estruturais (macroscópicas, microscópicas, celulares e moleculares) das doenças com o objetivo de identificar as suas causas, para permitir a prática de uma medicina preditiva e preventiva adequadas, bem como a terapêutica eficaz e o prognóstico das doenças.

APARELHO COMPLEMENTAR DE TERAPÊUTICA

Dispositivo para corrigir ou compensar incapacidades físicas.

APRESENTAÇÃO DE UM MEDICAMENTO

Conteúdo de uma embalagem de um medicamento, expresso em número de unidades ou volume de uma forma farmacêutica, em determinada dosagem.

ÁREA DE DIA (PSIQUIATRIA)

Estrutura de hospitalização parcial em que se desenvolvem programas de tratamento de dia, dirigidos a doentes em diversas fases de remissão de doença aguda ou transição do internamento para o domicílio, podendo localizar-se em qualquer estrutura de intervenção comunitária dos serviços de saúde mental.

ATENDIMENTO EM URGÊNCIA

Ato de assistência prestado num estabelecimento de saúde, em centros de saúde ou hospitais, em instalações próprias, a um indivíduo com alteração súbita ou agravamento do seu estado de saúde.

ATO COMPLEMENTAR DE DIAGNÓSTICO

Exame ou teste que fornece resultados necessários para o estabelecimento de um diagnóstico.

ATO COMPLEMENTAR DE TERAPÊUTICA

Prestação de cuidados curativos, após diagnóstico e prescrição terapêutica.

ATO DE ENFERMAGEM

Prestação de cuidados realizada por um enfermeiro, que poderá ser exercida de forma autónoma ou interdependente, de acordo com a respetiva qualificação profissional.

ATO EM SAÚDE (Âmbito da Prestação de Cuidados de Saúde)

Prestação de cuidados de saúde a um indivíduo, que pode consistir numa avaliação, diagnóstico, intervenção, prescrição de uma terapêutica ou sua execução, de acordo com a qualificação do prestador.

ATO MÉDICO

Constitui ato médico a atividade de avaliação diagnóstica, prognóstica, de prescrição e execução de medidas terapêuticas relativa à saúde das pessoas, grupos ou comunidades. Constituem ainda atos médicos os exames de perícia médico-legal e respetivos relatórios, bem como os atos de declaração do estado de saúde, de doença ou de óbito de uma pessoa.

AUTO DE VERIFICAÇÃO DE ÓBITO

Auto lavrado pela competente autoridade administrativa com a intervenção de duas testemunhas, no qual o atuante declare ter verificado o óbito e a existência ou inexistência de sinais de morte violenta ou de qualquer suspeita de crime; este auto é lavrado em impresso de modelo fornecido pelos serviços de saúde competentes.

BERÇÁRIO

Unidade orgânica de um hospital, equipada com um conjunto de berços, para a permanência dos recém-nascidos sem patologia.

BLOCO OPERATÓRIO

Unidade orgânico-funcional constituída por um conjunto integrado de meios humanos, físicos e técnicos destinada à prestação de tratamento cirúrgico ou realização de exames que requeiram elevado nível de assepsia e em geral anestesia.

CAUSA BÁSICA DE MORTE

Doença ou lesão que iniciou a cadeia de acontecimentos patológicos que conduziram à morte ou as circunstâncias do acidente ou violência que produziu a lesão fatal.

CAUSA DE MORTE ANTECEDENTE INTERCORRENTE

Doença ou lesão que, se existente, continuou a cadeia de acontecimentos patológicos iniciados com a causa antecedente básica e que tem como sequência os acontecimentos patológicos que conduziram diretamente à morte.

CAUSA DE MORTE DIRETA

Doença ou condição que provocou diretamente a morte.

CAUSA DE MORTE EXTERNA (MORTE NÃO NATURAL)

Fatores externos responsáveis pelo estado patológico causador do óbito, nomeadamente por tipo de suicídio, tipo de acidente, tipo de homicídio, catástrofe natural e outros.

CENSO DIÁRIO

Número de doentes entrados no internamento durante um dia, adicionados aos doentes transitados do dia anterior, subtraindo-se os doentes saídos nesse dia.

CENSO DIÁRIO DE NADOS-VIVOS

Número de nados-vivos nascidos num estabelecimento de saúde com internamento, durante um dia, adicionados aos nados-vivos transitados do dia anterior, subtraindo-se os que tiveram alta nesse dia.

CENSO DIÁRIO DE UM SERVIÇO DE ESPECIALIDADE / VALÊNCIA DO INTERNAMENTO DE UM HOSPITAL

Número de doentes entrados num serviço de especialidade / valência do internamento de um hospital num dia, adicionados aos doentes transitados do dia anterior desse serviço de especialidade / valência do internamento desse hospital, subtraindo-se os doentes que tiveram alta nesse serviço de especialidade / valência nesse dia.

CENTRO DE ATENDIMENTO DE TOXICODEPENDENTES

Unidade especializada onde são prestados cuidados compreensivos e globais a toxicod dependentes, individualmente ou em grupo, seguindo as modalidades terapêuticas mais apropriadas para cada situação, em regime ambulatorio.

CENTRO DE DIAGNÓSTICO OU DE TERAPÊUTICA

Estabelecimento de saúde dotado de recursos especializados, onde se realizam exames ou procedimentos de diagnóstico ou de terapêutica.

CENTRO DE SAÚDE

Estabelecimento público de saúde, que visa a promoção da saúde, prevenção da doença e a prestação de cuidados, quer intervindo na primeira linha de atuação do Serviço Nacional de Saúde, quer garantindo a continuidade de cuidados, sempre que houver necessidade de recurso a outros serviços e cuidados especializados. Dirige a sua ação tanto à saúde individual e familiar como à saúde de grupos e da comunidade, através dos cuidados que, ao seu nível, sejam apropriados, tendo em conta as práticas recomendadas pelas orientações técnicas em vigor, o diagnóstico e o tratamento da doença, dirigindo globalmente a sua ação ao indivíduo, à família e à comunidade. Pode ser dotado de internamento.

CENTRO HOSPITALAR

Estabelecimento de saúde formado por um conjunto de Hospitais, em que cada um deles não tem autonomia administrativa e financeira. Têm serviços comuns e ligações funcionais.

CENTRO PSIQUIÁTRICO DE RECUPERAÇÃO

Instituição onde se prestam cuidados especializados para tratamento e reabilitação de indivíduos com doenças psiquiátricas de evolução prolongada, tendo em vista a sua reinserção sócio-profissional.

CENTRO REGIONAL DE ACOOLOGIA

Estabelecimento público de saúde dotado de capacidade de internamento, destinado à profilaxia e tratamento do alcoolismo, à reabilitação dos indivíduos e à coordenação de atividades de combate ao alcoolismo, bem como ao ensino e investigação na área da Alcoologia.

CERTIFICADO DE ÓBITO

Certificado, da responsabilidade de um médico para confirmar, junto do Registo Civil, a declaração de um óbito, feito em impresso de modelo fornecido pelos competentes serviços saúde.

CESARIANA

Parto distócico que consiste na extração de um feto através de incisões na parede abdominal (laparotomia) e da parede uterina (histerotomia).

CIRURGIA

Vide " Intervenção Cirúrgica ".

CIRURGIA DE AMBULATÓRIO

Intervenção cirúrgica programada, realizada sob anestesia geral, loco-regional ou local que, embora habitualmente efetuada em regime de internamento, pode ser realizada com permanência do doente inferior a 24 horas.

CIRURGIA PROGRAMADA OU ELETIVA

Vide " Intervenção Cirúrgica Programada ".

CIRURGIA URGENTE

Cirurgia efetuada, sem data de realização previamente marcada, por imperativo da situação clínica.

COMPETÊNCIA

Habilitação técnico-profissional comum a várias especialidades e que habilita o profissional ao correto exercício da sua atividade.

COMUNIDADE TERAPÊUTICA

Unidade especializada onde são prestados cuidados a toxicodependentes, que necessitam de internamento prolongado, com apoio psicoterapêutico e sonoterapêutico, sob supervisão psiquiátrica.

CONSULTA A DOENTES INTERNADOS

Ato de assistência, prestado a indivíduos, que se encontram internados, podendo consistir em avaliação, intervenção e monitorização. É indiferente o local de realização desta atividade: serviço de internamento

ou gabinete de consulta externa. São consideradas, as consultas efetuadas por especialidade diferente da que assiste o doente em internamento.

CONSULTA COMPLEMENTAR

Consulta médica prestada num gabinete de consulta regular do centro de saúde, por outro médico que não o médico de família do utente, na ausência deste ou quando o utente não tem médico de família atribuído.

CONSULTA DE ADULTOS

Consulta de medicina geral e familiar, prestada nos Centros de Saúde, a indivíduos de 19 ou mais anos de idade (excetuam-se as consultas de Saúde Materna, Planeamento Familiar e Saúde Pública).

CONSULTA DE ENFERMAGEM

Intervenção visando a realização de uma avaliação, o estabelecer de plano de cuidados de enfermagem, no sentido de ajudar o indivíduo a atingir a máxima capacidade de autocuidado.

CONSULTA DE ESPECIALIDADE

Consulta médica em Centros de Saúde e Hospitais prestada no âmbito de uma especialidade ou subespecialidade de base hospitalar, que deve decorrer de referência ou encaminhamento por médico de outra especialidade.

CONSULTA DE MEDICINA GERAL E FAMILIAR

Consulta médica, prestada em Centros de Saúde, no âmbito da especialidade que, de forma continuada se ocupa dos problemas de saúde dos indivíduos e das famílias, no contexto da comunidade.

CONSULTA DE OUTROS PROFISSIONAIS DE SAÚDE

Ato de assistência prestado a um indivíduo, podendo consistir em avaliação, intervenção e/ou monitorização.

CONSULTA DE PLANEAMENTO FAMILIAR

Consulta médica, em Centros de Saúde, realizada no âmbito da Medicina Geral e Familiar ou de outra especialidade, em que haja resposta por parte do médico a uma solicitação sobre contraceção, pré-conceção, infertilidade ou fertilidade.

CONSULTA DE SAÚDE INFANTIL E JUVENIL

Consulta de medicina geral e familiar, em Centros de Saúde, prestada a menores de 19 anos de idade (excetuam-se as consultas de Saúde Materna, Planeamento familiar e Saúde Pública).

CONSULTA DE SAÚDE MATERNA

Consulta médica prestada, em Centros de Saúde, a uma mulher grávida ou no período pós-parto, em consequência de uma gravidez.

CONSULTA DE SAÚDE PÚBLICA

Ato de assistência médica realizado em Centros de Saúde, no âmbito das competências profissionais do médico de saúde pública.

CONSULTA DE VIGILÂNCIA

Consulta médica, em Centros de Saúde, decorrente da aplicação de programas de saúde. (Ver Programa de Saúde)

CONSULTA EXTERNA

Unidade orgânico-funcional de um hospital onde os doentes, com prévia marcação, são atendidos para observação, diagnóstico, terapêutica e acompanhamento, assim como para pequenos tratamentos cirúrgicos ou exames similares.

CONSULTA MÉDICA

Ato de assistência prestado por um médico a um indivíduo, podendo consistir em observação clínica, diagnóstico, prescrição terapêutica, aconselhamento ou verificação da evolução do seu estado de saúde.

CONSULTA NO DOMICÍLIO

Consulta prestada, por um profissional de saúde, ao utente no domicílio, em lares ou instituições afins.

CONSULTA POR DOENÇA

Consulta médica, em Centros de Saúde, relacionada com um episódio de doença, motivada por alteração do estado de saúde do utente, ou em consequência do mesmo episódio.

CONSULTA SEGUINTE NO ANO

Consulta médica efetuada num Centro de Saúde, por especialidade/tipo, à exceção da primeira, tendo como referência o ano civil.

CONSULTA SEM A PRESENÇA DO UTENTE

Ato de assistência médica sem a presença do utente, podendo resultar num aconselhamento, prescrição ou encaminhamento para outro serviço. Esta consulta pode estar associada a várias formas de comunicação utilizada, designadamente: através de terceira pessoa, por correio tradicional, por telefone, por correio eletrónico, ou outro.

CONSULTA SUBSEQUENTE

Consulta médica, efetuada num hospital, para verificação da evolução do estado de saúde do doente, administração terapêutica ou preventiva, tendo como referência a primeira consulta do episódio.

CONSULTÓRIO MÉDICO PRIVADO

Estabelecimento de saúde privado onde se prestam consultas médicas. Inclui os consultórios que se encontram em espaços de utilização comum, habitualmente designados de clínicas, podendo estas prestar serviços de uma só especialidade (ex: clínica dentária) ou de várias (policlínica).

CUIDADO DE SAÚDE

Prestação por profissional de saúde, consistindo em avaliação, manutenção, terapia, reeducação, promoção da saúde, prevenção dos problemas de saúde e todas as atividades com ela relacionadas, para manter ou melhorar o estado de saúde.

DEMORA (DURAÇÃO) MÉDIA DE INTERNAMENTO NUM PERÍODO

Indicador que exprime o número médio de dias de internamento por doente saído de um estabelecimento de saúde num período. É obtido pela divisão do número de dias de internamento num período pelo número de doentes saídos do estabelecimento de saúde, no mesmo período.

DEPARTAMENTO (Hospitais)

Agrupamento de serviços num estabelecimento de saúde.

DIAS DE INTERNAMENTO / TEMPO DE INTERNAMENTO NUM PERÍODO

Total de dias utilizados por todos os doentes internados, nos diversos serviços de um estabelecimento de saúde com internamento, num período, excetuando os dias das altas dos mesmos doentes nesse estabelecimento de saúde. Não são incluídos os dias de estada em berçário ou em serviço de observação de serviço de urgência.

DOENÇA

Estado do organismo em que existem alterações anatómicas ou perturbações funcionais que o afastam das condições normais.

DOENÇA CRÓNICA (OU PROBLEMA DE DOENÇA PROLONGADO)

Doença que dura, ou se prevê venha a durar um tempo longo, habitualmente mais do que seis meses. Geralmente necessita intervenção médica para a sua cura ou controlo.

DOENÇA DE DECLARAÇÃO OBRIGATÓRIA

Doença, constante de lista periodicamente revista e aprovada por diploma legal, que deve ser notificada à entidade competente por qualquer médico que a diagnostique, tanto em caso de doença como em caso de óbito.

DOENTE ENTRADO NUM ESTABELECIMENTO DE SAÚDE NUM PERÍODO

Doente admitido em internamento, durante um período, num estabelecimento de saúde, com permanência de pelo menos 24 horas, proveniente do ambulatório (consulta externa, serviço de urgência ou outro) ou de transferência de outro estabelecimento de saúde.

DOENTE ENTRADO NUM SERVIÇO DE ESPECIALIDADE / VALÊNCIA DE UM ESTABELECIMENTO DE SAÚDE NUM PERÍODO

Doente admitido em internamento durante um período, num serviço de especialidade / valência de um estabelecimento de saúde, proveniente do ambulatório (consulta externa, serviço de urgência ou outro), transferência interna, ou transferência de outro estabelecimento de saúde.

DOENTE INTERNADO NUM ESTABELECIMENTO DE SAÚDE NUM PERÍODO

Indivíduo admitido num estabelecimento de saúde com internamento, num determinado período, que ocupe cama (ou berço de neonatologia ou pediatria), para diagnóstico ou tratamento, com permanência de, pelo menos, 24 horas, excetuando-se os casos em que os doentes venham a falecer, ou sejam transferidos para outro estabelecimento, não chegando a permanecer durante 24 horas nesse estabelecimento de saúde.

DOENTES SAÍDOS DE UM ESTABELECIMENTO DE SAÚDE NUM PERÍODO

Doentes que deixaram de permanecer internados num estabelecimento de saúde, num período.

DOENTES SAÍDOS DE UM SERVIÇO DE ESPECIALIDADE / VALÊNCIA DE UM ESTABELECIMENTO DE SAÚDE NUM PERÍODO

Doente que deixou de permanecer internado num serviço de especialidade / valência de um estabelecimento de saúde, num período.

DOENTES TRATADOS NUM ESTABELECIMENTO DE SAÚDE NUM PERÍODO

Doentes que deixaram de permanecer internados num estabelecimento de saúde num determinado período e ainda os que transitaram para o período seguinte.

DOENTES TRATADOS NUM SERVIÇO DE ESPECIALIDADE / VALÊNCIA DE UM ESTABELECIMENTO DE SAÚDE NUM PERÍODO

Doentes que deixaram de permanecer internados num serviço de especialidade / valência de um estabelecimento de saúde num determinado período e ainda os que transitaram para o período seguinte.

DURAÇÃO DA GRAVIDEZ/IDADE GESTACIONAL

Período de tempo, medido em semanas completas, que vai do primeiro dia do último período menstrual normal até à data do parto.

ENFERMARIA

Divisão funcional de um estabelecimento de saúde que contempla o local dos serviços de internamento onde permanecem os doentes, com pelo menos a existência de três camas.

ENFERMEIRO

Profissional de saúde que programa, executa e avalia cuidados gerais de enfermagem, requeridos pelo estado de saúde do indivíduo, família e comunidade, no âmbito da patologia, prevenção, tratamento e reabilitação da doença e do tipo de intervenção do serviço.

ENTIDADE CONVENCIONADA

Prestador de cuidados de saúde privado, com quem o Ministério da Saúde ou as Administrações Regionais de Saúde - ARS, celebram contrato de adesão com o objetivo de prestação de cuidados de saúde, em articulação com o Serviço Nacional de Saúde - SNS, integrando-se na rede nacional de prestação de cuidados de saúde.

ENTIDADE DE UM ESTABELECIMENTO DE SAÚDE

Forma jurídica relativa à propriedade de um estabelecimento de saúde, podendo este ser oficial (público ou não público) ou privado.

EPISÓDIO

Período que decorre desde a primeira comunicação de um problema de saúde ou doença a um prestador de cuidados, até à realização do último encontro respeitante a esse mesmo problema ou doença.

ESPECIALIDADE FARMACÊUTICA

Título que reconhece uma diferenciação a que corresponde um conjunto de saberes e competências específicos em ciências farmacêuticas.

ESPECIALIDADE MÉDICA

Título que reconhece uma diferenciação a que corresponde um conjunto de saberes específicos em medicina.

ESTABELECIMENTO DE SAÚDE

Serviço ou conjunto de serviços prestadores de cuidados de saúde, dotados de direção técnica, de administração e instalações próprias. Pode ter ou não internamento.

ESTABELECIMENTO OFICIAL DE SAÚDE

Estabelecimento de saúde cujo proprietário, principal financiador ou tutor administrativo é o Estado, podendo ser público, de acesso universal (Serviço Nacional de Saúde - Ministério da Saúde ou Secretarias Regionais de Saúde), ou não público de acesso restrito (outros ministérios - Defesa, Administração Interna e ou Justiça).

ESTABELECIMENTO PRIVADO DE SAÚDE

Estabelecimento de saúde cujo proprietário e principal financiador é particular, podendo ser com ou sem fins lucrativos.

ESTABELECIMENTO TERMAL DE SAÚDE

Unidade prestadora de cuidados de saúde, no qual se usam as propriedades da água mineral natural, com fins de prevenção, terapêutica e ou reabilitação.

ESTADO DE SAÚDE

Definido, geralmente, pela presença ou ausência de doença(s) numa pessoa. Apreciação subjetiva que cada pessoa faz da sua saúde num determinado momento.

EXAME GLOBAL DE SAÚDE INFANTIL E JUVENIL

Consulta médica de vigilância, em Centros de Saúde no âmbito do Programa de Saúde Infantil e Juvenil, efetuada, respetivamente, a crianças dos 5 e 6 anos e a jovens de 11, 12 e 13 anos.

EXISTÊNCIA FINAL DE DOENTES NUM ESTABELECIMENTO DE SAÚDE NUM PERÍODO

Total de indivíduos internados do censo diário do último dia dum período.

EXISTÊNCIA FINAL DE NADOS-VIVOS NUM ESTABELECIMENTO DE SAÚDE NUM PERÍODO

Total de nados-vivos considerados no censo diário do último dia do período.

EXISTÊNCIA INICIAL DE DOENTES NUM ESTABELECIMENTO DE SAÚDE NUM PERÍODO

Total de indivíduos considerados no censo diário efetuado no primeiro dia do período.

EXISTÊNCIA INICIAL DE NADOS-VIVOS NUM ESTABELECIMENTO DE SAÚDE NUM PERÍODO

Total de nados-vivos considerados no censo do diário primeiro dia do período.

EXTENSÃO DE CENTRO DE SAÚDE

Unidade periférica dos Centros de Saúde, situada em local da sua área de influência, tendo em vista proporcionar uma maior proximidade e acessibilidade dos utentes aos cuidados de saúde.

FARMÁCIA

Estabelecimento de saúde, licenciado por alvará concedido pelo Instituto Nacional da Farmácia e do Medicamento (INFARMED), através de concurso público, apenas a farmacêuticos. O exercício da sua atividade está devidamente regulamentado, competindo aos farmacêuticos, ou aos seus colaboradores, sob a sua responsabilidade, a função de preparar, controlar, conservar e dispensar medicamentos ao público. Pode ter, em condições devidamente regulamentadas, dois postos farmacêuticos novos.

FISIOTERAPEUTA

Profissional de saúde que analisa e avalia o movimento e a postura de um indivíduo, baseando-se na estrutura e função do corpo, pela utilização de modalidades educativas e terapêuticas específicas a partir do movimento, terapias manipulativas e meios físicos e naturais, cuja finalidade é promover a saúde e prevenir a doença, a deficiência, a incapacidade e a inadaptação, assim como tratar, habilitar ou reabilitar indivíduos com disfunções de natureza física, mental, de desenvolvimento ou outras, incluindo a dor, para os ajudar a atingir a máxima funcionalidade e qualidade de vida.

FORMA FARMACÊUTICA

Estado final que as substâncias ativas apresentam depois de submetidas às operações farmacêuticas necessárias, a fim de facilitar a sua administração e obter o maior efeito terapêutico desejado.

GRANDE CIRURGIA

Intervenção cirúrgica com valor de K superior ou igual a 110 K conforme a tabela da Ordem dos Médicos.

GRUPO HOSPITALAR

Conjunto de hospitais, em que cada um mantém a sua autonomia administrativa e financeira mas são coordenados por um órgão que promove a sua articulação.

HIGIENISTA ORAL

Profissional de saúde que realiza atividades de promoção da saúde oral dos indivíduos e das comunidades, tendo em vista métodos epidemiológicos e ações de educação para a saúde, e que presta cuidados individuais com o objetivo de prevenir e tratar as doenças orais.

HOSPITAL

Estabelecimento de saúde dotado de internamento, ambulatório e meios de diagnóstico e terapêutica, com o objetivo de prestar à população assistência médica curativa e de reabilitação, competindo-lhe também colaborar na prevenção da doença, no ensino e na investigação científica.

Nota: Os critérios para a classificação dos Hospitais enquadram-se em abordagens diversas, designadamente: Área de influência/diferenciação técnica; Hierarquização de valências; Número de especialidades/valências; Regime de propriedade; Ensino universitário; Situação na doença; Ligação entre hospitais.

HOSPITAL CENTRAL

Hospital público caracterizado por dispor de meios humanos e técnicos altamente diferenciados, com responsabilidades de âmbito nacional ou inter-regional.

HOSPITAL DE AGUDOS

Hospital que trata os doentes na fase aguda da sua doença. Trata-se de hospitais com demora média de curta duração.

HOSPITAL DE CRÓNICOS

Hospital que trata os doentes na fase crónica da sua doença.

HOSPITAL DE DIA

Serviço de um estabelecimento de saúde onde os doentes recebem, de forma programada, cuidados de saúde, permanecendo sob vigilância, num período inferior a 24 horas.

HOSPITAL DE NÍVEL 1

Hospital distrital, cujo internamento se limita, em regra, às valências mais básicas: Medicina Interna, Cirurgia Geral, Obstetrícia / Ginecologia, Pediatria, podendo, excecionalmente, haver casos em que se inclua também a Ortopedia.

HOSPITAL DISTRITAL

Hospital público caracterizado por possuir recursos inerentes às valências básicas, podendo ter, quando se justifique, outras relacionados com valências intermédias e diferenciadas e só excecionalmente altamente diferenciadas, com responsabilidades no âmbito da sub-região onde se inserem.

HOSPITAL ESPECIALIZADO

Hospital em que predomina um número de camas adstritas a determinada valência ou que presta assistência apenas ou especialmente a utentes de um determinado grupo etário.

HOSPITAL GERAL

Hospital que integra diversas valências.

HOSPITAL OFICIAL

Hospital que é tutelado administrativamente pelo Estado, independentemente da propriedade das instalações. Pode ser: Público - tutelado pelo Ministério da Saúde ou Secretarias Regionais de Saúde, cujo acesso é universal; Militar –

tutelado pelo Ministério da Defesa Nacional; Paramilitar - tutelado pelo Ministério da Administração Interna; Prisional - tutelado pela Ministério da Justiça.

HOSPITAL PRIVADO

Hospital cujas propriedade e administração são pertença de instituição privada, com ou sem fins lucrativos.

HOSPITAL PRIVADO COM FINS LUCRATIVOS

Hospital que é propriedade de instituição privada e em que 50% ou mais dos custos de produção da sua atividade são financeiramente cobertos pela prestação de serviços de saúde.

HOSPITAL PRIVADO SEM FINS LUCRATIVOS

Hospital que é propriedade de instituição privada e em que menos de 50% dos custos de produção da sua atividade são financeiramente cobertos pela prestação de serviços de saúde.

HOSPITAL UNIVERSITÁRIO

Hospital que tem no seu quadro de pessoal profissionais das carreiras universitárias e está ligado a um departamento de ensino de uma universidade.

INSCRITO NO SERVIÇO NACIONAL DE SAÚDE (SNS)

É todo o indivíduo que em função da sua área de residência, é possuidor do cartão de utente do Serviço Nacional de Saúde, que o referencia a um Centro de Saúde e lhe define as condições de acesso aos serviços.

INSTITUÇÃO PRESTADORA DE CUIDADOS DE SAÚDE

Organização envolvida diretamente na prestação de cuidados de saúde.

INTERNAMENTO

Conjunto de serviços que prestam cuidados de saúde a indivíduos que, após serem admitidos, ocupam cama (ou berço de neonatologia ou pediatria), para diagnóstico, tratamento ou cuidados paliativos, com permanência de, pelo menos, 24 horas.

INTERVENÇÃO CIRÚRGICA

Um ou mais atos operatórios com o mesmo objetivo terapêutico e ou diagnóstico, realizado(s) por cirurgião(ões) em sala operatória, na mesma sessão, sob anestesia geral, locorregional ou local, com ou sem presença de anestesista.

INTERVENÇÃO CIRURGICA PROGRAMADA

Intervenção/cirurgia efetuada com data de realização previamente marcada.

INTERVENÇÃO CIRURGICA PROGRAMADA CONVENCIONAL

Intervenção cirúrgica programada realizada sob anestesia geral, locorregional ou local, em regime de internamento, com permanência do doente no estabelecimento hospitalar por um período igual ou superior a 24 horas.

INTERVENÇÃO PRECOCE

Resposta desenvolvida através de um serviço que promove o apoio integrado, centrado na criança e na família, mediante ações de natureza preventiva e habilitativa, no âmbito da educação, da saúde e da ação social.

LISTA DE ESPERA

Número de doentes do sistema de saúde, geralmente em hospitais, que aguardam a realização, não urgente, de consulta, exame, tratamento, operação ou procedimento especial.

LOTAÇÃO OFICIAL

Número de camas (incluindo berços de neonatologia e pediatria) oficialmente definido, para um estabelecimento de saúde com internamento, discriminado por especialidade/valências.

LOTAÇÃO PRATICADA

Número de camas (incluindo berços de neonatologia e de pediatria) disponíveis e apetrechadas para internamento imediato de doentes, discriminadas por especialidade / valências num estabelecimento de saúde.

MÉDIA CIRURGIA

Intervenção cirúrgica com valor de K inferior a 110 K e igual ou superior a 50 K conforme a tabela da Ordem dos Médicos.

MEDICAMENTO

Toda a substância ou composição que possua propriedades curativas ou preventivas das doenças e dos seus sintomas, do homem ou do animal, com vista a estabelecer um diagnóstico médico ou a restaurar, corrigir ou modificar as suas funções.

MÉDICO

Profissional qualificado com educação médica e autorizado legalmente a exercer medicina.

MÉDICO ESPECIALISTA

Médico que, pela sua especialização e ou experiência, é perito num campo particular da medicina, reconhecido como uma especialidade.

MODALIDADE DE UM HOSPITAL

Classificação de um hospital, quanto ao número de serviços de especialidade / valências de que dispõe, podendo ser geral ou especializado.

NATUREZA DO PARTO

Classificação do parto em relação ao número de nascimentos, podendo ser parto gemelar ou parto simples.

NOTIFICAÇÃO DE RETRATAMENTOS DE TUBERCULOSE

Caso de tuberculose com tratamentos antituberculosos anteriores, de duração superior a trinta dias, em que o último tratamento tenha sido efetuado em ano civil anterior ao episódio atual (posterior a 1951) e em que o resultado do último tratamento prévio tem de ser conhecido, ou seja completado, interrompido ou sem sucesso.

ODONTOLOGISTA

Ver HIGIENISTA ORAL.

OPERAÇÃO CIRÚRGICA

Vide " Intervenção Cirúrgica ".

PARTO

Completa expulsão ou extração do corpo materno de um ou mais fetos, de 22 ou mais semanas de gestação, ou com 500 ou mais gramas de peso, independentemente da existência ou não de vida e de ser espontâneo ou induzido.

PARTO COM ASSISTÊNCIA

Parto realizado com a assistência de médico ou enfermeiro.

PARTO DISTÓCICO

Parto efetuado com intervenções instrumentais tais como: fórceps, ventosa ou cesariana.

PARTO EUTÓCICO

Parto normal efetuado sem intervenção instrumental com ou sem episiotomia.

PARTO SEM ASSISTÊNCIA

Parto realizado sem a assistência de médico ou enfermeiro.

PEQUENA CIRURGIA

Intervenção cirúrgica com valor de K inferior a 50 K, conforme a tabela da Ordem dos Médicos.

PESSOAL AO SERVIÇO DE UM ESTABELECIMENTO DE SAÚDE

Profissionais que, no último dia do período de referência, participam na atividade do estabelecimento de saúde, independentemente da duração dessa participação, nas seguintes condições: a) Pessoal ligado ao estabelecimento de saúde por um contrato de trabalho, recebendo em contrapartida uma remuneração; b) Pessoal com vínculo a outras instituições que trabalhou no estabelecimento de saúde, sendo por ele diretamente remunerado; c) Pessoal nas condições das alíneas anteriores temporariamente ausente por um período igual ou inferior a um mês por férias, conflito de trabalho, formação profissional, assim como por doença ou acidente de trabalho. Não são considerados como pessoal ao serviço do estabelecimento de saúde: i) Os trabalhadores que se encontram nas condições descritas nas alíneas a) e b) e estejam temporariamente ausentes por um período superior a um mês; ii) Os trabalhadores com vínculo ao estabelecimento de saúde deslocados para outras instituições, sendo nessas diretamente remunerados; iii) Os trabalhadores a trabalhar no estabelecimento de saúde e cuja remuneração é suportada por outras instituições (exemplo: trabalhadores temporários); iv) Os trabalhadores independentes (exemplo: prestadores de serviços, ou a recibos verdes); v) Os colaboradores voluntários.

POSTO DE ENFERMAGEM

Estabelecimento de saúde que tem por objetivo a prestação de cuidados de enfermagem, no local ou no domicílio, sob a responsabilidade de pessoal técnico qualificado, com especialização adequada.

POSTO FARMACÊUTICO MOVEL

Estabelecimento destinado à dispensa de medicamentos ao público, a cargo de um farmacêutico e dependente duma farmácia em cujo alvará se encontra averbado. Tem condições especiais devidamente regulamentadas, de instalação e funcionamento.

POSTO MÉDICO

Estabelecimento de saúde sem internamento, desprovido de fins lucrativos e gerido por entidades oficiais ou particulares (com ou sem fins lucrativos), dotado de recursos humanos e técnicos, suscetíveis de executarem atos médicos com fins preventivos e curativos (não inclui medicina do trabalho ou ocupacional).

Nota: Os postos médicos são em geral de acesso restrito, por exemplo, a moradores de uma freguesia, a membros e familiares de um dos ramos das Forças Armadas ou das forças paramilitares, à população prisional, aos trabalhadores de uma empresa, aos sócios de uma associação.

POSTO MÉDICO OFICIAL

Posto médico que é propriedade do Estado – administração pública central, regional ou local – englobando: os postos médicos militares; os postos médicos paramilitares; os postos médicos prisionais; os postos médicos autárquicos; outros postos médicos da Administração do Estado.

POSTO MÉDICO PARTICULAR

Posto médico que é propriedade de instituições particulares com fins lucrativos - setor empresarial, incluindo o setor público empresarial - ou sem fins lucrativos - instituições particulares de solidariedade social, sindicatos, associações profissionais, recreativas ou outras, desprovidas de fins lucrativos.

PRESTADOR DE CUIDADOS DE SAÚDE

Profissional ou instituição envolvida diretamente na prestação de cuidados de saúde. Excluem-se as instituições que financiam, pagam ou reembolsam os cuidados de saúde, que são considerados terceiros ou terceiras entidades.

PRIMEIRA CONSULTA (HOSPITAIS)

Consulta médica, em hospitais, em que o utente é examinado pela primeira vez num serviço de especialidade / valência e referente a um episódio de doença.

PRIMEIRA CONSULTA DE SAÚDE MATERNA

Primeira consulta médica realizada numa gravidez ou em consequência de gravidez, em centros de saúde.

PRIMEIRA CONSULTA NO ANO (CENTROS DE SAÚDE)

Consulta médica em que o utente é examinado pela primeira vez no ano civil, no centro de saúde, por serviço de especialidade / valência . Permite obter o número de utilizadores (indivíduos) de consultas dos centros de saúde, durante o ano civil, no centro de saúde.

PRIMEIRA CONSULTA NUM SERVIÇO DE ESPECIALIDADE / VALÊNCIA NO ANO (HOSPITAIS)

A consulta em que o utente é examinado pela primeira vez, num hospital, nesse ano num dos serviços de especialidade /valência.

PROFISSIONAL DE CUIDADOS DE SAÚDE

Indivíduo envolvido diretamente na prestação de cuidados de saúde.

PROGRAMA DE SAÚDE

Conjunto de atividades dirigidas a determinados grupos vulneráveis ou de risco, seguindo orientações técnicas oficiais, inserindo-se num processo assistencial pré-definido, seja ele de prevenção, terapêutica ou de reabilitação.

PSICOTERAPIA

Forma de intervenção terapêutica em que a comunicação verbal é o elemento exclusivo ou preponderante.

QUARTO PRIVADO

Quarto de internamento hospitalar apetrechado com cama para um doente, banheiro privativo e acomodações para acompanhante.

QUARTO SEMIPRIVADO

Quarto do internamento de um hospital apetrechado com camas para dois doentes e banheiro privativo.

RADIOTERAPIA

Especialidade médica que utiliza radiações ionizantes, isoladamente ou em associação a outras modalidades para tratamento. É essencialmente utilizada na terapia da doença maligna, podendo também ser usada em certas doenças benignas.

RECÉM-NASCIDO

Qualquer indivíduo até aos 28 dias de vida.

REDE DE CUIDADOS CONTINUADOS DE SAÚDE

Conjunto de serviços prestadores de cuidados de recuperação em interligação com a rede de prestação de cuidados primários e com os hospitais integrados na rede de prestação de cuidados de saúde, visando prevenir situações de dependência, mediante um plano individual de intervenção complementar de recuperação global, tradicionalmente não contemplada na oferta de cuidados de saúde.

SAÍDA COM PARECER MÉDICO FAVORÁVEL

Alta de internamento de um estabelecimento de saúde, por iniciativa ou com a concordância do médico (abrange a saída para o domicílio, ambulatório do próprio estabelecimento ou transferência para outra instituição).

SAÍDA CONTRA PARECER MÉDICO

Alta de internamento de um estabelecimento de saúde, por iniciativa exclusiva do doente ou de um seu representante legal.

SALA / GABINETE DE CONSULTA

Espaço destinado à observação de um indivíduo num serviço de consulta, de um estabelecimento de saúde.

SALA DE CIRURGIA

Vide " Sala Operatória "

SALA DE INTERVENÇÃO CIRÚRGICA

Vide " Sala Operatória ".

SALA DE OPERAÇÕES

Vide " Sala Operatória ".

SALA DE PARTOS

Sala preparada para a realização do período expulsivo do parto.

SALA DE RECOBRO

Sala onde os doentes intervencionados (cirurgia ou outro procedimento) permanecem durante algum tempo sob vigilância sistemática e organizada, podendo estar monitorizados.

SALA OPERATÓRIA

Sala equipada, integrada em bloco operatório, que permite a execução de intervenções cirúrgicas e de exames que requeiram anestesia geral ou locorregional e elevado nível de assepsia.

Nota: Não devem ser consideradas as salas vocacionadas para pequenas cirurgias, colocação de gessos, pensos e atividades semelhantes.

SALA PARA TRABALHO DE PARTO

Sala onde as parturientes são assistidas durante o período de dilatação.

SAÚDE PÚBLICA

Setor dos serviços de cuidados de saúde cujos objetivos são a proteção e o restabelecimento da saúde da população através de ações coletivas e sociais.

SERVIÇO (Em Estabelecimento de Saúde)

Célula básica da organização dos estabelecimentos de saúde.

SERVIÇO COMPLEMENTAR DE DIAGNÓSTICO

Unidade orgânico-funcional dotada de recursos especializados, onde se realizam exames e testes diversos, cujos resultados são necessários à efetivação de diagnóstico clínico.

Nota: Este serviço pode em determinadas situações, realizar simultaneamente atos de diagnóstico e terapêutica.

SERVIÇO COMPLEMENTAR DE TERAPÊUTICA

Unidade orgânico-funcional dotada de recursos especializados, destinada a prestar cuidados curativos após diagnóstico.

SERVIÇO DE ATENDIMENTO PERMANENTE OU PROLONGADO (SAP)

Serviço dos centros de saúde destinado ao atendimento, de utentes em situação de urgência e ao seu encaminhamento para os cuidados de saúde diferenciados, quando necessário, funcionando em horário pré-estabelecido, durante 24 horas ou em período inferior. Consoante o seu período de funcionamento são utilizadas as seguintes designações: SASU - Serviço de Atendimento de Situações Urgentes; CAP - Centro de Atendimento Permanente; CATUS- Centro de Atendimento e Tratamentos Urgentes; SADU - Serviço de Atendimento de Doentes Urgentes; AP - Atendimento Permanente; SAP/SU - Serviço de Atendimento Permanente/Serviço de Urgência.

SERVIÇO DE OBSERVAÇÃO

Unidade integrada no Serviço de Urgência hospitalar, onde os doentes permanecem para observação até evidência conclusiva do diagnóstico.

SERVIÇOS DE SALVAMENTO

Veja tele-emergência.

SERVIÇO DE URGÊNCIA

Unidade orgânica de um Hospital para tratamento de situações de emergência médica, cirúrgica, pediátrica ou obstétrica, a doentes vindos do exterior, a qualquer hora do dia ou da noite.

SERVIÇO DE URGÊNCIA BÁSICA

Serviço de urgência de centro de saúde que configura o primeiro nível de acolhimento a situações de urgência, de cariz médico (não cirúrgico, à exceção de pequena cirurgia), podendo estar sediado numa área de influência que abranja uma população superior a 40 000 habitantes em que, pelo menos para uma parte, a acessibilidade em condições normais seja superior a 60 minutos em relação ao serviço de urgência médico-cirúrgico ou polivalente mais próximo.

SERVIÇO DOMICILIÁRIO

Conjunto de recursos destinados a prestar cuidados de saúde, a pessoas doentes ou inválidas, no seu domicílio, em lares ou instituições afins.

SERVIÇO NACIONAL DE SAÚDE - SNS

Conjunto de todas as instituições e serviços oficiais prestadores de cuidados de saúde dependentes do Ministério da Saúde.

SERVIÇOS DE SAÚDE

Serviços e programas de nível local, comunitário, regional ou nacional que têm por finalidade proporcionar intervenções junto dos indivíduos para o seu bem estar físico, psicológico e social, tais como, serviços de promoção da saúde e de prevenção de doenças, serviços de cuidados primários, cuidados em situações agudas, serviços de reabilitação e de cuidados prolongados; serviços financiados com recursos públicos ou privados, prestados a curto ou longo prazo, por períodos ou de uma só vez, numa diversidade de ambientes, tais como, comunidade, domicílio, escola e local de trabalho, hospitais gerais, hospitais especializados, clínicas e estabelecimentos com e sem internamento, onde se prestam cuidados de saúde, incluindo aqueles que prestam esses serviços.

SESSÕES DE PSICOTERAPIA

Designação dos módulos de intervenção em psicoterapia que têm como duração definida e frequência regular.

SESSÕES EM HOSPITAL DE DIA

Intervenções, geralmente terapêuticas, em doentes, assistidos em hospital de dia.

SISTEMA DE SAÚDE

Conjunto constituído pelo Serviço Nacional de Saúde (SNS) e por todas as entidades públicas que desenvolvam atividades de promoção, prevenção e tratamento na área da saúde, bem como por todas as entidades privadas e por todos os profissionais liberais que acordem com o SNS a prestação de todas ou de algumas daquelas atividades.

SISTEMA LOCAL DE SAÚDE

Conjunto de prestadores de cuidados de saúde, com intervenção direta ou indireta, no domínio da saúde, numa determinada área geográfica de uma região de saúde.

SUB - ESPECIALIDADE

Título que reconhece uma diferenciação numa área particular de uma especialidade.

TAXA DE OCUPAÇÃO NO ANO

Relação percentual entre o total de dias de internamento no ano e a capacidade do estabelecimento (a capacidade é o total global de dias disponíveis ou seja a lotação praticada x 365 dias).

TÉCNICO DE ANÁLISES CLÍNICAS E DE SAÚDE PÚBLICA

Profissional de saúde que desenvolve atividades ao nível da patologia clínica, imunologia, hematologia clínica, genética e saúde pública, através do estudo, aplicação e avaliação das técnicas e métodos analíticos próprios, com fins de diagnóstico e de rastreio.

TÉCNICO DE ANATOMIA PATOLÓGICA, CITOLÓGICA E TANATOLÓGICA

Profissional de saúde que desempenha as seguintes funções: trata as amostras de tecidos biológicos de organismo vivo ou morto, para observação macroscópica, microscópica ótica ou eletrónica; efetua e controla fases de estudo e tratamento dos tecidos e células; regista resultados dos exames e comunica-os ao médico anatómo-patologista; opera, calibra e mantém o equipamento utilizado nas análises; estabelece e monitoriza programas para assegurar rigor nos resultados de laboratório; desenvolve, normaliza, avalia e modifica técnicas e testes usados na análise de espécimes.

TÉCNICO DE FARMÁCIA

Profissional de saúde que desempenha as seguintes funções: prepara medicamentos e outros compostos farmacêuticos sob orientação do farmacêutico ou outro profissional de saúde; fornece medicamentos e instruções escritas e orais sobre a sua utilização; recebe prescrições e verifica se a informação está completa e respeita as normas médicas; organiza e armazena os medicamentos em condições de segurança; controla a conservação, distribuição e stocks de medicamentos e outros produtos.

TÉCNICO DE RADIOLOGIA

Profissional de saúde que realiza todos os exames da área da radiologia de diagnóstico médico, programação, execução e avaliação de todas as técnicas radiológicas que intervêm na prevenção e promoção da saúde.

TÉCNICO DE SAÚDE AMBIENTAL

Profissional que desenvolve atividades de identificação, caracterização e redução de fatores de risco para a saúde originados no ambiente, participa no planeamento de ações de saúde ambiental e em ações de educação para a saúde em grupos específicos da comunidade, bem como desenvolve ações de controlo e vigilância sanitária de sistemas, estruturas e atividades com interação no ambiente, no âmbito da legislação sobre higiene e saúde ambiental.

TÉCNICO SUPERIOR DE SAÚDE DO RAMO DE ENGENHARIA SANITÁRIA

Profissional habilitado com o grau de especialista para aplicar os princípios da engenharia à prevenção, ao controlo e à gestão dos fatores ambientais que afetam a saúde e o bem-estar físico, mental e social do homem, bem como aos trabalhos e processos envolvidos na melhoria de qualidade do ambiente.

TÉCNICO SUPERIOR DE SAÚDE DO RAMO DE LABORATÓRIO

Profissional habilitado com o grau de especialista, para desenvolver funções técnicas e científicas em áreas orientadas não só para o estudo e compreensão da etiologia das doenças, sua prevenção, diagnóstico e controlo terapêutico, mas também para o estudo de diversos fatores que afetam o bem-estar físico e social do homem.

TÉCNICO SUPERIOR DE SAÚDE DO RAMO DE NUTRIÇÃO

Profissional habilitado com o grau de especialista para desenvolver funções científicas e técnicas de planeamento, controlo e avaliação da alimentação de uma dada comunidade.

TEMPO DE ESPERA

Número de dias (incluindo sábados, domingos e feriados) compreendido entre a data da inscrição para consulta, cirurgia, exame ou tratamento e a data prevista para a realização dos mesmos.

TEMPO DE INTERVENÇÃO CIRÚRGICA

Período durante o qual o doente é submetido a uma ou mais intervenções, simultâneas ou consecutivas.

TOTAL DE CONSULTAS NO ANO

Número total das primeiras consultas e das subsequentes prestadas durante um ano, nos serviços de especialidade/valência dum estabelecimento de saúde.

TOTAL DE INTERNAMENTOS NUM ESTABELECIMENTO DE SAÚDE NUM PERÍODO

Existência inicial de doentes, num estabelecimento de saúde com internamento, adicionado ao número de doentes entrados, durante o período, nesse estabelecimento de saúde.

TOTAL DE INTERNAMENTOS POR SERVIÇO DE ESPECIALIDADE / VALÊNCIA DE UM HOSPITAL NUM PERÍODO

Equivale aos doentes saídos desse serviço de especialidade / valência do internamento desse mesmo hospital durante o período mais a existência final de doentes nesse serviço de especialidade / valência.

TRANSFUSÃO DE SANGUE

Ato de administração de sangue total ou dos seus componentes.

TRATAMENTO

Ato terapêutico realizado num doente por um profissional de saúde.

UNIDADE BÁSICA DE URGÊNCIA

Unidade prestadora de cuidados com caráter urgente, em Centros de Saúde articulando-se com a rede nacional de urgência e emergência.

UNIDADE DE CUIDADOS DE SAÚDE PERSONALIZADOS

Unidade funcional de centro de saúde componente de um agrupamento de centros de saúde (ACES), com estrutura idêntica à da unidade de saúde familiar (USF) e que presta cuidados personalizados, garantindo a acessibilidade, a continuidade e a globalidade dos mesmos.

UNIDADE DE CUIDADOS ESPECIAIS - UCE

Conjunto integrado de meios físicos, técnicos e humanos especializados, destinados a prestar cuidados a doentes com insuficiência de um órgão ou sistema, que embora necessitando de vigilância durante 24 horas por dia, não requeiram ventilação mecânica.

UNIDADE DE CUIDADOS ESPECIAIS NEONATAIS

Conjunto integrado de meios físicos, técnicos e humanos especializados, destinados a prestar cuidados de recém-nascidos com insuficiência de um órgão ou sistema. Não são destinados a recém-nascidos que requeiram ventilação mecânica.

UNIDADE DE CUIDADOS INTENSIVOS - UCI

Conjunto integrado de meios físicos, técnicos e humanos especializados, onde os doentes em estado crítico, com falência de funções orgânicas vitais, são assistidos por meio de suporte avançado de vida, durante 24 horas por dia.

UNIDADE DE CUIDADOS INTENSIVOS NEONATAIS

Conjunto integrado de meios físicos, técnicos e humanos especializados, onde os recém-nascidos em estado crítico, com falência de funções orgânicas vitais são assistidos por meio de suporte avançado de vida, durante 24 horas por dia.

UNIDADE DE CUIDADOS INTERMÉDIOS - UCM

Conjunto integrado de meios físicos, técnicos e humanos especializados, para os doentes que, embora não estando em estado crítico, necessitem de vigilância organizada e sistemática durante 24 horas por dia.

UNIDADE DE CUIDADOS NA COMUNIDADE

Unidade funcional de centro de saúde componente de um Agrupamento de Centros de Saúde (ACES) que presta cuidados de saúde e apoio psicológico e social de âmbito domiciliário e comunitário, especialmente a pessoas, famílias e grupos mais vulneráveis, em situação de maior risco, dependência física e funcional ou por doença que necessite de acompanhamento próximo, atua na educação para a saúde, na integração em redes de apoio à família e na implementação de unidades móveis de intervenção, e participa ainda na rede nacional de cuidados continuados, integrando a equipa coordenadora local.

UNIDADE DE DESABITUAÇÃO

Unidade especializada onde são realizados os tratamentos de síndromas de privação em toxicodependentes, sob responsabilidade médica, em regime de internamento.

UNIDADE DE INTERNAMENTO

Unidade de centro de saúde prestadora de cuidados de saúde em internamento de sede comunitária, tendo como principais destinatários: os doentes convalescentes com altas hospitalares precoces; os doentes necessitando de cuidados paliativos, sem condições para serem cuidados no próprio domicílio; doentes em situação de agudização de doenças crónicas; doentes com doença aguda necessitando de cuidados e vigilância que não possam ser garantidos no domicílio; doentes em fase de reabilitação após doença aguda ou agudização de doença crónica.

UNIDADE DE INTERNAMENTO DE CUIDADOS CONTINUADOS DE SAÚDE

Unidade de internamento que se destina aos utilizadores, aos quais sejam prescritos cuidados em regime de internamento, devendo funcionar em estreita articulação com uma unidade de recuperação global ou com uma unidade móvel de apoio domiciliário, ou com ambas, de forma a reduzir a estada do utilizador naquele tipo de cuidados, por razões alheias ao seu estado de saúde.

UNIDADE DE QUEIMADOS

Conjunto integrado de meios físicos, técnicos e humanos especializados, onde os doentes queimados, em estado crítico, são assistidos durante 24 horas por dia.

UNIDADE DE RECURSOS ASSISTENCIAIS PARTILHADOS

Unidade funcional que presta serviços assistenciais e de consultadoria às unidades de saúde familiar (USF), cuidados de saúde personalizados (UCSP), cuidados na comunidade (UCC) e saúde pública (USP), e organiza ligações funcionais aos serviços hospitalares.

UNIDADE DE SAÚDE FAMILIAR

Unidade elementar de prestação de cuidados de saúde a uma população inscrita num centro de saúde, em número não inferior a 4000 nem superior a 18 000, de forma personalizada e garantindo a acessibilidade, a continuidade e a globalidade dos mesmos.

UNIDADE DE SAÚDE PÚBLICA

Unidade funcional de um agrupamento de centros de saúde (ACES) que atua como observatório de saúde da área geodemográfica do ACES em que se integra, competindo-lhe elaborar informação e planos em domínios da saúde pública, proceder à vigilância epidemiológica, gerir programas de intervenção no âmbito da prevenção, promoção e proteção da saúde da população em geral ou de grupos específicos, e colaborar no exercício das funções de autoridade de saúde.

UNIDADE FUNCIONAL DE PRESTAÇÃO DE CUIDADOS DE SAÚDE

Unidade dos centros de saúde e agrupamentos de centros de saúde (ACES) que assenta numa equipa multiprofissional com autonomia organizativa e técnica.

UNIDADE LOCAL DE SAÚDE (ULS)

Entidade pública que reúne um conjunto de serviços e instituições do Serviço Nacional de Saúde articulados e organizados segundo critérios geográfico-populacionais, cujas atribuições são a prestação global de cuidados de saúde bem como o exercício de atividades e competências no âmbito da saúde pública à população da sua área de influência.

UTENTE INSCRITO EM ESTABELECIMENTO DE SAÚDE

Indivíduo que está registado num estabelecimento de saúde, não estando necessariamente a receber cuidados de saúde.

UTILIZADOR DA REDE DE CUIDADOS CONTINUADOS DE SAÚDE

Todo o cidadão com perda de funcionalidade ou em situação de dependência, em qualquer idade, que se encontre afetado na estrutura anatómica ou nas funções psicológica ou fisiológica, com limitação acentuada na possibilidade de tratamento curativo de curta duração, suscetível de correção, compensação ou manutenção e que necessite de cuidados interdisciplinares de saúde.

VALÊNCIA / SERVIÇO DE ESPECIALIDADE

Conjunto de meios humanos e físicos, que integram um estabelecimento de saúde e permite a aplicação de saberes específicos em Medicina, originando geralmente unidades orgânicas.

CAPÍTULO 1

ANÁLISE DE RESULTADOS

ANÁLISE DOS RESULTADOS

PESSOAL DE SAÚDE

Médicos

Na Região Autónoma da Madeira (RAM), em 31 de dezembro de 2013, o número de médicos inscritos na Ordem dos Médicos aumentou 4,1% face ao mesmo momento do ano anterior, passando de 747 para 778 médicos. Deste total, 35,1% (273 médicos) não eram especialistas.

1 - Médicos especialistas inscritos na Ordem

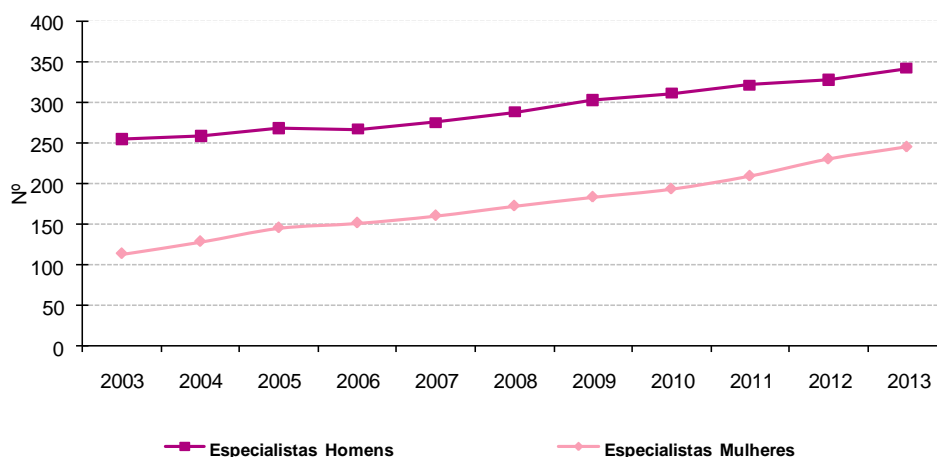

Atendendo às estimativas provisórias anuais da população residente, incorporando os resultados definitivos dos Censos 2011, o número de médicos por cada 1 000 habitantes continua a aumentar, passando de 2,8 em 2012, para 3 médicos por cada 1 000 habitantes em 2013.

2- Médicos inscritos na Ordem, por 1000 habitantes

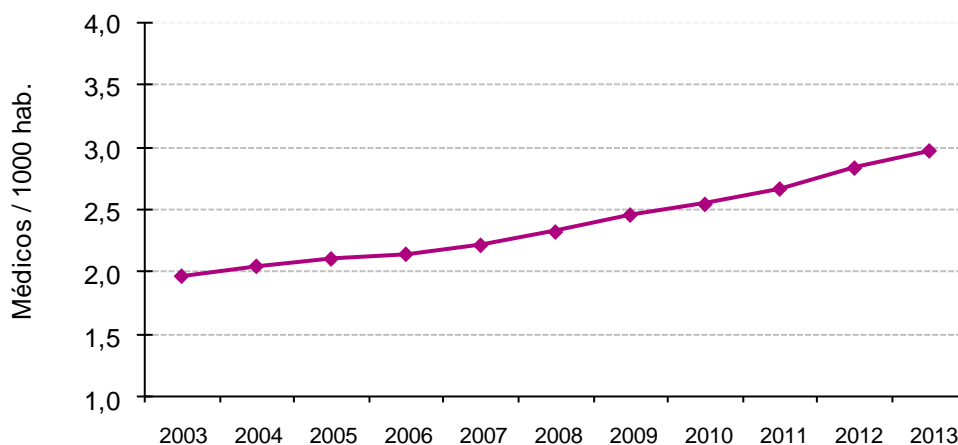

A 31 de dezembro de 2013, na RAM estavam inscritos na respetiva ordem 175 dentistas (168 em 2012), mais 4,2% que no ano passado.

Enfermeiros

No ano de 2013, estavam inscritos na Ordem dos Enfermeiros 2 093 enfermeiros (-2,5% que em 2012), dos quais 83,6% eram do sexo feminino. Observou-se assim um decréscimo de 8,2 para 8,0 enfermeiros por cada 1 000 habitantes.

Nos hospitais, e neste mesmo período, verificou-se uma diminuição de 2,3% no número de enfermeiros face ao ano anterior, passando de 1 153 para 1 127 indivíduos.

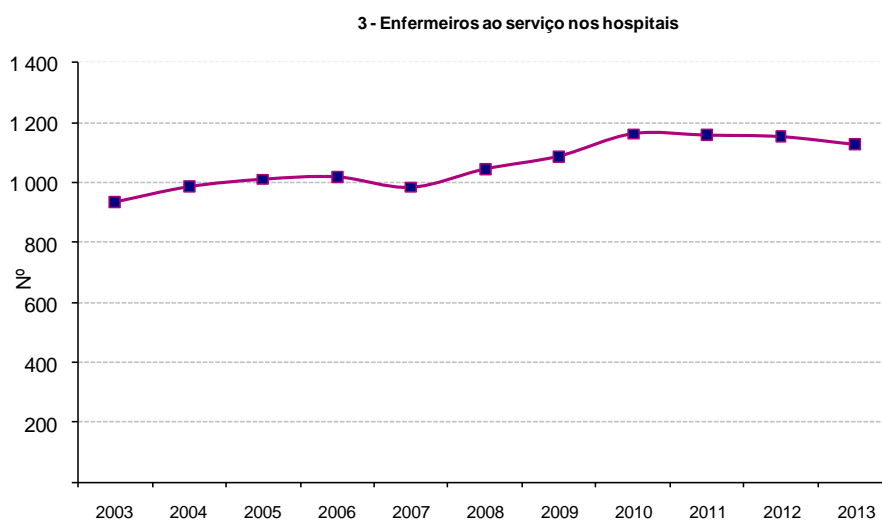

ESTABELECIMENTOS DE SAÚDE

Hospitais

Os dados do Inquérito aos Hospitais mostram que, em 2012 e 2013, na RAM existiam 9 hospitais: 3 estabelecimentos públicos e 6 privados.

A lotação média praticada no ano em referência (média dos trimestres) nas camas de internamento dos hospitais atingiu o valor de 1 867, correspondendo a um rácio de 7,1 camas por 1 000 habitantes (o mesmo que em 2012).

Hospitais, em 2012 e 2013



O número de internados ascendeu a 25,0 mil indivíduos (24,9 mil em 2012), tendo-se realizado 313,5 mil consultas externas hospitalares, valor inferior ao do ano transato (315,2 mil consultas).

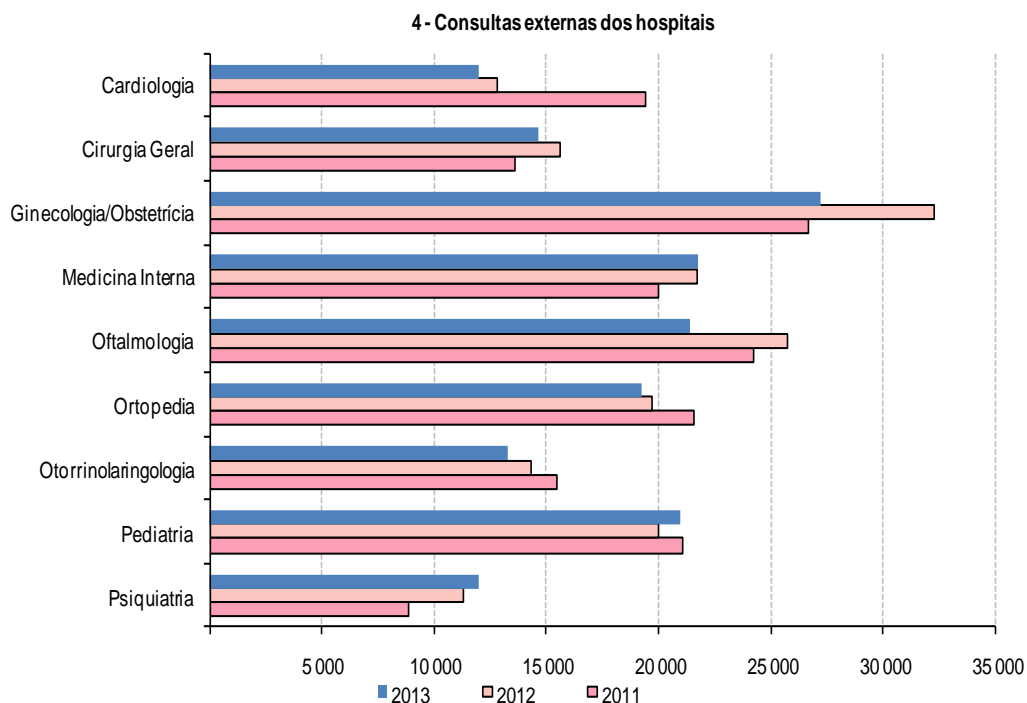

Em 2013 foram efetuadas 11,8 mil grandes e médias cirurgias (9,8 mil no ano anterior), sendo que 16,1% destas corresponderam a intervenções urgentes. O número de pequenas cirurgias registou, em 2013, uma diminuição de 2,6%, fixando-se em 10,0 mil intervenções (10,3mil em 2012).

Em 2013, foram realizados cerca de 4 626 mil atos complementares de diagnóstico (4 449,3 mil no ano de 2012), sendo que destes 81,2% corresponderam a análises clínicas.

Centros de Saúde

No ano de 2013, existiam na RAM 13 Centros de Saúde e 36 extensões. Do total de Centros de Saúde, 8 dispunham de serviço de atendimento de situações de urgência, 2 dos quais com internamento.

Centros de saúde e extensões, por município, em 2013

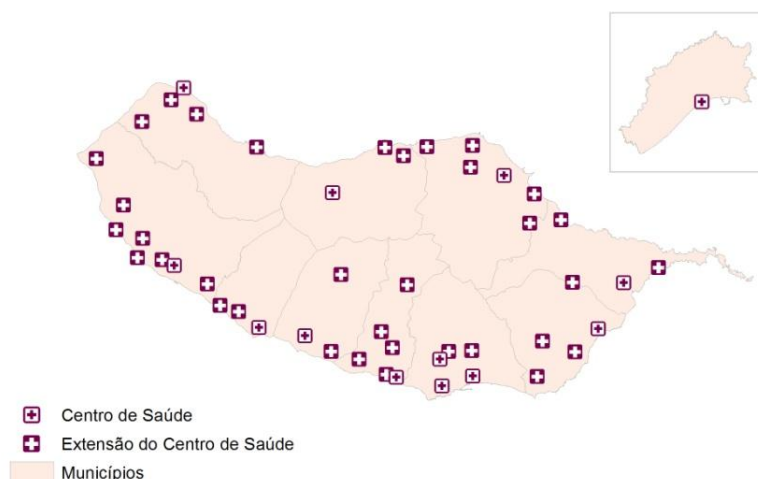

Farmácias, Postos Farmacêuticos Móveis e Locais de Venda de Medicamentos Não Sujeitos a Receita Médica

Em 2013 contabilizaram-se na RAM 65 farmácias, 1 posto farmacêutico móvel e 20 locais de venda de medicamentos não sujeitos a receita médica (mais 3 que em 2012).

Farmácias, Posto farmacêuticos móveis e Locais de venda de medicamentos não sujeitos a receita médica, por município, em 2013

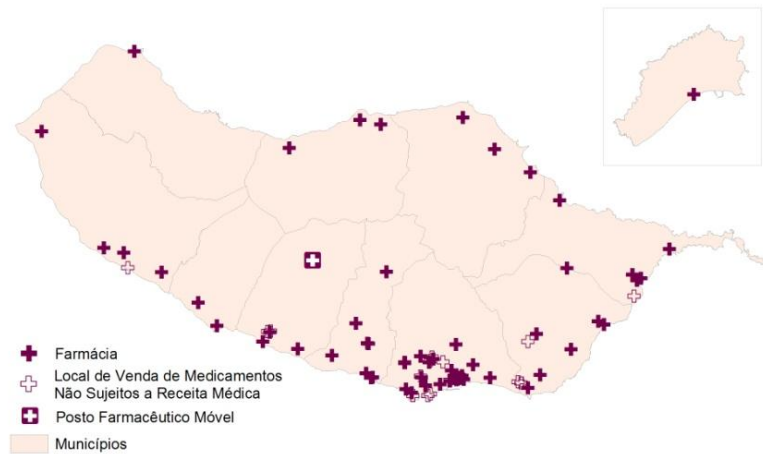

VACINAÇÃO

Em 2013, segundo informação disponibilizada pelo Instituto de Administração da Saúde e Assuntos Sociais (IASaúde), no âmbito do Programa Regional de Vacinação (PRV) da RAM, foram administradas 52 163 inoculações de 14 tipos de vacinas, menos 15,3% que em 2012. No Extra Programa (Extra PRV) foram ainda administradas mais 40 139 vacinas, mais 34,6% que em 2012.

5 - Vacinas segundo o Programa Regional de Vacinação (PRV) e Extra Programa

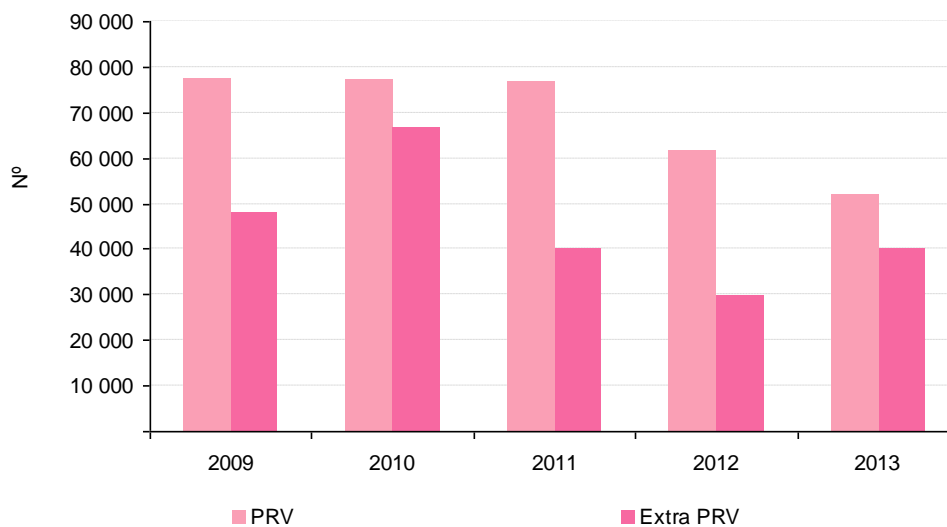

PARTOS

Os dados provisórios relativos ao número de partos de parturientes residentes na RAM mostram que, em 2013, realizaram-se 1 817 partos, equivalendo a um quebra de 10,3% face ao ano transato (menos 209 partos que em 2012), 25 dos quais gemelares. Em 2013, 58,9% dos partos ocorreram de parturientes com idade entre os 26 e os 35 anos.

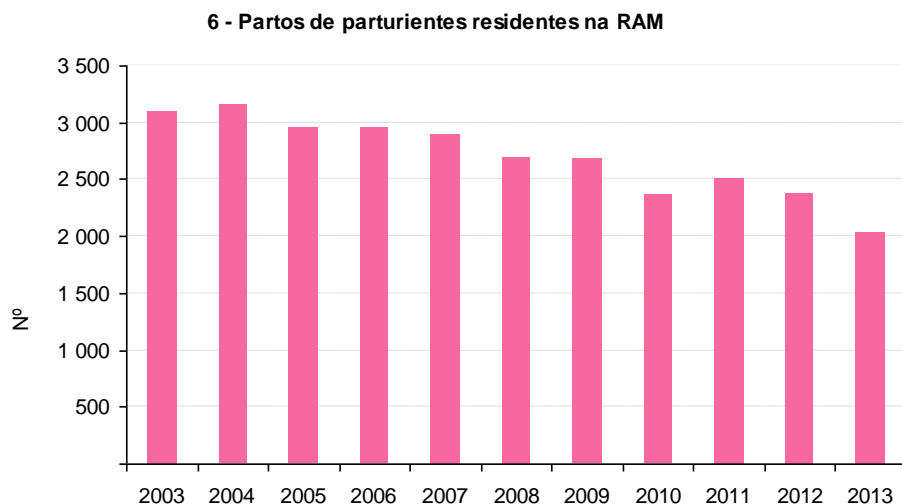

MORTALIDADE

No âmbito da análise da mortalidade por causas de morte, verifica-se que, em 2013, as doenças do aparelho circulatório foram responsáveis por 25,9% dos óbitos de residentes na RAM, permanecendo como a primeira grande causa de morte. Seguem-se a mortalidade por tumores malignos e doenças do aparelho respiratório, com 21,9% e 19,6%, respetivamente.

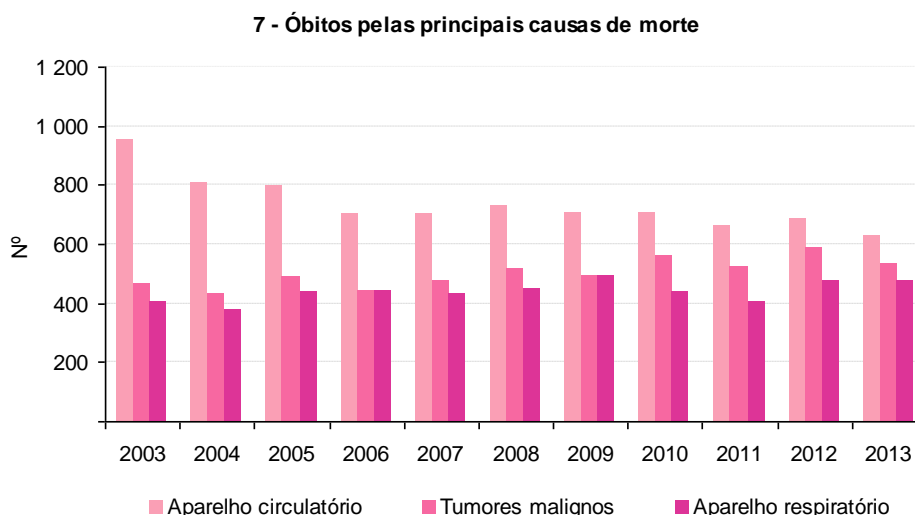

Em 2013, ocorreram 5 óbitos de crianças com menos de 1 ano (mortalidade infantil)

CAPÍTULO 2

PRINCIPAIS INDICADORES E PESSOAL DE SAÚDE

2.1 - Principais indicadores

Rubricas	Unidade: n.º										
	2003	2004	2005	2006	2007	2008	2009	2010	2011	2012	2013
Hospitais ^(a)	7	7	7	7	7	7	7	9	9	9	9
Oficiais	1	1	1	1	1	1	1	3	3	3	3
Particulares	6	6	6	6	6	6	6	6	6	6	6
Gerais	4	4	4	4	4	4	4	5	5	5	5
Especializados	3	3	3	3	3	3	3	4	4	4	4
Centros de Saúde	13	13	14	14	14	14	13	13	13	13	15
Com internamento	3	3	3	3	3	3	2	2	2	2	2
Sem internamento	10	10	11	11	11	11	11	11	11	11	13
Extensões	36	36	38	39	39	39	38	38	36	36	34
Farmácias	42	50	59	62	62	62	63	63	63	65	65
Farmácias / 10 000 Habitantes ^(b)	1,7	2,0	2,3	2,4	2,4	2,3	2,4	2,4	2,4	2,5	2,5
Postos de Medicamentos	11	6	1	0	0	0	0	0	0	0	0
Postos Farmacêuticos Móveis	x	x	x	1	1	1	1	1	1	1	1
Locais de venda de medicamentos não sujeitos a receita médica	0	0	0	0	9	13	16	15	17	17	20
Médicos	501	526	546	561	585	617	657	683	706	747	778
(Ordem dos médicos)											
Especialistas ^(c)	369	388	415	420	437	462	488	506	532	560	589
Não Especialistas	168	178	185	198	207	224	241	249	252	264	273
Médicos / 1000 Habitantes ^(b)	2,0	2,1	2,1	2,1	2,2	2,3	2,5	2,5	2,7	2,8	3,0
Habitantes / Médico ^(b)	507	487	474	465	450	430	406	392	374	352	336
Farmacêuticos	104	156	168	188	184	196	192	197	204	186	x
(Ordem dos farmacêuticos)											
Farmacêuticos / 1000 Habitantes ^(b)	0,4	0,6	0,6	0,7	0,7	0,7	0,7	0,7	0,8	0,7	x
Enfermeiros	1 508	1 579	1 636	1 722	1 821	1 903	1 961	2 048	2 112	2 147	2093
Enfermeiros / 1000 Habitantes ^(b)	5,9	6,2	6,3	6,6	6,9	7,2	7,4	7,6	8,0	8,2	8,0
Consultas											
Externas dos Hospitais	353 925	347 627	348 483	364 436	376 484	385 831	321 389	340 048	298 851	315 194	313 479
Ambulatório dos Centros de Saúde ^(d)	263 290	302 875	313 607	333 076	367 280	382 738	321 484	345 585	372 667	374 725	x
Total de internamentos											
Hospitais	34 347	28 626	27 900	26 222	28 222	27 172	26 054	26 495	26 478	24 923	25 026
Centros de Saúde ^(d)	260	176	190	211	185	206	144	70	93	60	x
Doentes observados nos serviços de atendimento de situações de urgência											
Hospitais	182 763	158 692	166 277	161 128	167 899	159 321	164 869	157 521	148 259	139 985	130 775
Centros de Saúde ^(d)	165 500	161 972	166 072	165 388	163 027	155 779	168 463	150 268	144 811	128 685	x
Principais causas de morte											
Doenças do aparelho circulatório	956	810	796	699	700	727	705	706	659	685	630
Tumores malignos	468	434	489	444	477	515	494	563	520	589	534
Doenças do aparelho respiratório	401	374	438	444	429	447	495	435	402	477	477

Notas: (a) A partir de 2010, o apuramento corresponde integralmente à contagem do número de hospitais em atividade, pela aplicação integral do conceito estatístico (unidade local).

(b) 2001-2010: valores revistos em função da série Estimativas Definitivas de População Residente 2001-2010. Para 2011-2013 utilizaram-se as Estimativas Provisórias de População Residente com base nos resultados definitivos dos censos 2011.

(c) Os Médicos são contados tantas vezes quantas as especialidades que exerceram.

(d) Em 2013 não foi realizado o Inquérito aos Centros de Saúde, estando em fase de preparação a recolha administrativa da informação.

2.2 - Pessoal de saúde inscrito, por distribuição geográfica, segundo o sexo

2013

Unidade: n.º

Distribuição geográfica	Médicos ^(a)			Médicos Dentistas ^(a)			Enfermeiros ^(b)		
	HM	H	M	HM	H	M	HM	H	M
R. A. Madeira	778	382	396	175	80	95	2 093	343	1 750
Calheta	7	5	2	4	1	3	41	5	36
Câmara de Lobos	30	12	18	5	0	5	96	15	81
Funchal	597	300	297	132	62	70	1622	277	1345
Machico	28	10	18	10	6	4	82	11	71
Ponta do Sol	2	1	1	2	2	0	11	0	11
Porto Moniz	3	1	2	0	0	0	20	4	16
Ribeira Brava	7	4	3	2	2	0	30	4	26
Santa Cruz	94	45	49	18	6	12	122	16	106
Santana	3	0	3	0	0	0	30	8	22
São Vicente	5	3	2	0	0	0	21	2	19
Porto Santo	2	1	1	2	1	1	18	1	17

Fonte : INE, Estatísticas do Pessoal de Saúde

Notas:

(a) Por residência declarada.

(b) Ativos por local de atividade.

2.3 - Médicos, médicos não especialistas e especialistas, por distribuição geográfica, segundo o sexo^(a)

2013

Unidade: n.º

Distribuição geográfica	Total			Médicos não especialistas			Médicos especialistas ^(b)		
	HM	H	M	HM	H	M	HM	H	M
R. A. Madeira	778	382	396	273	x	x	589	343	246
Calheta	7	5	2	2	x	x	5	4	1
Câmara de Lobos	30	12	18	16	x	x	17	11	6
Funchal	597	300	297	190	x	x	476	282	194
Machico	28	10	18	15	x	x	13	5	8
Ponta do Sol	2	1	1	2	x	x	0	0	0
Porto Moniz	3	1	2	2	x	x	1	1	0
Ribeira Brava	7	4	3	4	x	x	3	2	1
Santa Cruz	94	45	49	35	x	x	70	36	34
Santana	3	0	3	3	x	x	0	0	0
São Vicente	5	3	2	3	x	x	3	1	2
Porto Santo	2	1	1	1	x	x	1	1	0

Fonte : Ordem dos Médicos.

Notas:

(a) Por residência declarada.

(b) Os médicos são contados tantas vezes quantas as especialidades/subespecialidades/competências que exerceram.

2.4 - Médicos, por distribuição geográfica, segundo a especialidade^(a)

2013 Unidade: n.º

Distribuição geográfica e sexo	Total	Cirurgia geral	Estomatologia	Ginecologia e obstetria	Medicina geral e familiar	Oftalmologia	Ortopedia	Pediatria	Psiquiatria	Outras especialidades	
R. A. Madeira	HM	589	34	5	29	113	12	20	32	11	333
	H	343	28	4	14	46	6	19	16	9	201
	M	246	6	1	15	67	6	1	16	2	132
Calheta	HM	5	0	0	0	4	0	0	0	0	1
	H	4	0	0	0	3	0	0	0	0	1
	M	1	0	0	0	1	0	0	0	0	0
Câmara de Lobos	HM	17	0	0	0	4	0	1	3	1	8
	H	11	0	0	0	1	0	1	2	1	6
	M	6	0	0	0	3	0	0	1	0	2
Funchal	HM	476	29	4	26	76	12	16	22	9	282
	H	282	26	3	13	30	6	15	11	8	170
	M	194	3	1	13	46	6	1	11	1	112
Machico	HM	13	0	0	1	5	0	0	2	0	5
	H	5	0	0	0	2	0	0	1	0	2
	M	8	0	0	1	3	0	0	1	0	3
Ponta do Sol	HM	0	0	0	0	0	0	0	0	0	0
	H	0	0	0	0	0	0	0	0	0	0
	M	0	0	0	0	0	0	0	0	0	0
Porto Moniz	HM	1	0	0	0	1	0	0	0	0	0
	H	1	0	0	0	1	0	0	0	0	0
	M	0	0	0	0	0	0	0	0	0	0
Ribeira Brava	HM	3	0	0	0	2	0	0	0	0	1
	H	2	0	0	0	2	0	0	0	0	0
	M	1	0	0	0	0	0	0	0	0	1
Santa Cruz	HM	70	5	1	2	20	0	3	5	1	33
	H	36	2	1	1	6	0	3	2	0	21
	M	34	3	0	1	14	0	0	3	1	12
Santana	HM	0	0	0	0	0	0	0	0	0	0
	H	0	0	0	0	0	0	0	0	0	0
	M	0	0	0	0	0	0	0	0	0	0
São Vicente	HM	3	0	0	0	0	0	0	0	0	3
	H	1	0	0	0	0	0	0	0	0	1
	M	2	0	0	0	0	0	0	0	0	2
Porto Santo	HM	1	0	0	0	1	0	0	0	0	0
	H	1	0	0	0	1	0	0	0	0	0
	M	0	0	0	0	0	0	0	0	0	0

Fonte: Ordem dos Médicos.

Nota:

(a) Por residência declarada.

2.5 - Médicos e Enfermeiros por 1 000 habitantes segundo a distribuição geográfica

2013 Unidade: n.º

Distribuição geográfica	Médicos ^(a) por 1 000 habitantes	Enfermeiros ^(b) por 1 000 habitantes
R. A. Madeira	3,0	8,0
Calheta	0,6	3,6
Câmara de Lobos	0,9	2,8
Funchal	5,5	15,0
Machico	1,3	3,9
Ponta do Sol	0,2	1,3
Porto Moniz	1,2	7,9
Ribeira Brava	0,5	2,3
Santa Cruz	2,1	2,8
Santana	0,4	4,1
São Vicente	0,9	3,9
Porto Santo	0,4	3,4

Fonte: Ordem dos Médicos.

Notas:

(a) Por residência declarada.

(b) Ativos por local de atividade.

CAPÍTULO 3

HOSPITAIS

3.1 – Hospitais 2012

3.1.1 - Hospitais por modalidade, segundo a entidade

2012 Unidade: n.º

Modalidade	Total	Entidade		
		Oficial - Público	Privado com fins lucrativos	Privado sem fins lucrativos
Geral	5	2	3	0
Especializado	4	1	0	3

3.1.2 - Camas de internamento (lotação praticada no ano - média dos trimestres) e outras camas dos hospitais, por unidade a que pertencem, segundo a entidade

2012 Unidade: n.º

Camas	Total	Entidade		
		Oficial - Público	Privado com fins lucrativos	Privado sem fins lucrativos
Total	1 973	969	129	875
Internamento	1 860	887	98	875
Enfermarias	1 652	792	31	829
Quartos semiprivados	42	0	4	38
Quartos privados	78	13	63	2
Unidade de cuidados intensivos	33	33	0	0
Unidade de cuidados especiais	8	8	0	0
Unidade de cuidados intermédios	5	5	0	0
Unidade de Internamento de cuidados continuados de saúde	20	20	0	0
Outros Serviços / Valências	22	16	0	6
Outras camas	113	82	31	0
Berçário	56	39	17	0
Hospital de dia	28	28	0	0
Sala de recobro	9	4	5	0
Serviço de observação (dos serviços de urgência)	20	11	9	0

3.1.3 - Salas operatórias, salas de partos, salas para trabalho de parto e salas de consulta dos hospitais, segundo a entidade

2012

Unidade: n.º

Salas	Total	Entidade		
		Oficial - Público	Privado com fins lucrativos	Privado sem fins lucrativos
Total	307	180	54	73
Salas operatórias	14	9	5	0
Salas de partos	8	6	2	0
Salas para trabalho de parto	2	1	1	0
Salas de consulta	283	164	46	73
Médica	163	90	40	33
De enfermagem	64	34	5	25
De outros profissionais de saúde	56	40	1	15

3.1.4 - Hospitais por existência/número de cada tipo de equipamento de diagnóstico e de terapêutica, segundo a entidade

2012

Unidade: n.º

Equipamento	Total	Entidade		
		Oficial - Público	Privado com fins lucrativos	Privado sem fins lucrativos
Endoscopia	3	2	1	0
Hemodiálise				
Número de hospitais	1	1	0	0
Número de hemodialisadores	10	10	0	0
Imagiologia				
Angiografia				
Número de hospitais	1	1	0	0
Número de unidades de subtração digital	1	1	0	0
Ecografia	4	2	2	0
Imagiologia convencional (raios X)	4	2	2	0
Mamografia				
Número de hospitais	1	1	0	0
Número de mamógrafos	1	1	0	0
Ressonância magnética				
Número de hospitais	1	1	0	0
Número de unidades	2	2	0	0
Tomografia axial computadorizada (TAC)				
Número de hospitais	1	1	0	0
Número de scanners	1	1	0	0
Outros	1	1	0	0
Laboratório de anatomia patológica e tanatologia	1	1	0	0
Laboratório de patologia clínica	1	1	0	0
Litotricia				
Número de hospitais	1	0	1	0
Número de litotritores	1	0	1	0
Raios laser	2	2	0	0
Serviços de imuno-hemoterapia	1	1	0	0
Serviços farmacêuticos	4	1	3	0
Outros	4	3	0	1

3.1.5 - Pessoal ao serviço nos hospitais, por sexo, segundo a entidade

2012

Unidade: n.º

Pessoal ao serviço e sexo	Total	Entidade			
		Oficial - Público	Privado com fins lucrativos	Privado sem fins lucrativos	
Total	HM	3 784	3 156	164	464
	H	953	791	32	130
	M	2 831	2 365	132	334
Médicos ^(a)	HM	388	361	0	27
	H	198	176	0	22
	M	190	185	0	5
Enfermeiros	HM	1 153	1 058	55	40
	H	250	214	14	22
	M	903	844	41	18
Pessoal de gestão	HM	22	6	4	12
	H	12	4	2	6
	M	10	2	2	6
Pessoal técnico superior de saúde	HM	64	47	5	12
	H	11	7	2	2
	M	53	40	3	10
Outro pessoal técnico superior	HM	125	114	1	10
	H	44	42	1	1
	M	81	72	0	9
Pessoal técnico de diagnóstico e terapêutica	HM	219	193	8	18
	H	43	33	2	8
	M	176	160	6	10
Pessoal técnico-profissional e administrativo ^(b)	HM	416	336	61	19
	H	69	61	4	4
	M	347	275	57	15
Pessoal auxiliar de enfermagem	HM	57	0	13	44
	H	31	0	0	31
	M	26	0	13	13
Pessoal auxiliar de ação médica	HM	937	932	5	0
	H	168	163	5	0
	M	769	769	0	0
Outros	HM	403	109	12	282
	H	127	91	2	34
	M	276	18	10	248

Nota:

(a) Os médicos são contados uma única vez, segundo a especialidade que exerceram. No caso em que exerceram mais de uma especialidade nos hospitais, são indicados naquela a que dedicaram um maior número de horas de trabalho.

(b) Inclui o pessoal técnico não superior de informática.

3.1.6 - Pessoal médico ao serviço nos hospitais, por especialidade e sexo, segundo a entidade

(Continua)

2012

Unidade: n.º

Pessoal médico ao serviço e sexo	Total	Entidade			
		Oficial - Público	Privado com fins lucrativos	Privado sem fins lucrativos	
Total	HM	388	361	0	27
	H	198	176	0	22
	M	190	185	0	5
Especialistas	HM	311	284	0	27
	H	172	150	0	22
	M	139	134	0	5
Anatomia patológica	HM	3	3	0	0
	H	1	1	0	0
	M	2	2	0	0
Anestesiologia	HM	20	20	0	0
	H	7	7	0	0
	M	13	13	0	0
Angiologia e cirurgia vascular	HM	3	3	0	0
	H	2	2	0	0
	M	1	1	0	0
Cardiologia	HM	16	16	0	0
	H	10	10	0	0
	M	6	6	0	0
Cardiologia pediátrica	HM	2	2	0	0
	H	2	2	0	0
	M	0	0	0	0
Cirurgia cardiotorácica	HM	3	3	0	0
	H	3	3	0	0
	M	0	0	0	0
Cirurgia geral	HM	24	24	0	0
	H	16	16	0	0
	M	8	8	0	0
Cirurgia pediátrica	HM	4	4	0	0
	H	1	1	0	0
	M	3	3	0	0
Cirurgia plástica e reconstrutiva e estética	HM	3	3	0	0
	H	3	3	0	0
	M	0	0	0	0
Dermatovenereologia	HM	6	6	0	0
	H	3	3	0	0
	M	3	3	0	0
Doenças infecciosas	HM	2	2	0	0
	H	0	0	0	0
	M	2	2	0	0
Endocrinologia	HM	3	3	0	0
	H	1	1	0	0
	M	2	2	0	0
Estomatologia	HM	3	1	0	2
	H	3	1	0	2
	M	0	0	0	0
Gastroenterologia	HM	9	8	0	1
	H	5	4	0	1
	M	4	4	0	0
Ginecologia - obstetrícia	HM	22	21	0	1
	H	9	8	0	1
	M	13	13	0	0

3.1.6 - Pessoal médico ao serviço nos hospitais, por especialidade e sexo, segundo a entidade
(Continuação)

2012

Unidade: n.º

Pessoal médico ao serviço e sexo	Total	Entidade			
		Oficial - Público	Privado com fins lucrativos	Privado sem fins lucrativos	
Hematologia clínica	HM	3	3	0	0
	H	2	2	0	0
	M	1	1	0	0
Imunoalergologia	HM	2	2	0	0
	H	0	0	0	0
	M	2	2	0	0
Imuno-hemoterapia	HM	2	2	0	0
	H	2	2	0	0
	M	0	0	0	0
Medicina física e de reabilitação	HM	8	8	0	0
	H	0	0	0	0
	M	8	8	0	0
Medicina geral e familiar	HM	3	3	0	0
	H	2	2	0	0
	M	1	1	0	0
Medicina interna	HM	42	37	0	5
	H	20	16	0	4
	M	22	21	0	1
Medicina nuclear	HM	1	1	0	0
	H	1	1	0	0
	M	0	0	0	0
Nefrologia	HM	5	5	0	0
	H	5	5	0	0
	M	0	0	0	0
Neurocirurgia	HM	4	4	0	0
	H	4	4	0	0
	M	0	0	0	0
Neurologia	HM	6	4	0	2
	H	5	3	0	2
	M	1	1	0	0
Neurorradiologia	HM	1	1	0	0
	H	1	1	0	0
	M	0	0	0	0
Oftalmologia	HM	9	8	0	1
	H	3	3	0	0
	M	6	5	0	1
Oncologia médica	HM	1	1	0	0
	H	0	0	0	0
	M	1	1	0	0
Ortopedia	HM	14	14	0	0
	H	13	13	0	0
	M	1	1	0	0
Otorrinolaringologia	HM	4	4	0	0
	H	3	3	0	0
	M	1	1	0	0
Patologia clínica	HM	7	7	0	0
	H	2	2	0	0
	M	5	5	0	0
Pediatria	HM	25	24	0	1
	H	11	10	0	1
	M	14	14	0	0

3.1.6 - Pessoal médico ao serviço nos hospitais, por especialidade e sexo, segundo a entidade
(Continuação)

2012

Unidade: n.º

Pessoal médico ao serviço e sexo	Total	Entidade			
		Oficial - Público	Privado com fins lucrativos	Privado sem fins lucrativos	
Pneumologia	HM	6	6	0	0
	H	3	3	0	0
	M	3	3	0	0
Psiquiatria	HM	18	5	0	13
	H	14	3	0	11
	M	4	2	0	2
Psiquiatria da infância e da adolescência	HM	5	4	0	1
	H	0	0	0	0
	M	5	4	0	1
Radiodiagnóstico	HM	9	9	0	0
	H	2	2	0	0
	M	7	7	0	0
Reumatologia	HM	4	4	0	0
	H	4	4	0	0
	M	0	0	0	0
Urologia	HM	6	6	0	0
	H	6	6	0	0
	M	0	0	0	0
Outras especialidades	HM	3	3	0	0
	H	3	3	0	0
	M	0	0	0	0
Internato complementar	HM	57	57	0	0
	H	20	20	0	0
	M	37	37	0	0
Internato geral	HM	20	20	0	0
	H	6	6	0	0
	M	14	14	0	0

Nota:

Os médicos são contados uma única vez, segundo a especialidade que exerceram. No caso em que exerceram mais de uma especialidade nos hospitais, são indicados naquela a que dedicaram um maior número de horas de trabalho.

3.1.7 - Enfermeiros ao serviço nos hospitais, por especialidade e sexo, segundo a entidade

2012

Unidade: n.º

Enfermeiros e sexo	Total	Entidade			
		Oficial - Público	Privado com fins lucrativos	Privado sem fins lucrativos	
Total	HM	1 153	1 058	55	40
	H	250	214	14	22
	M	903	844	41	18
Especialistas	HM	109	56	40	13
	H	37	17	11	9
	M	72	39	29	4
Em saúde infantil e pediatria	HM	11	7	4	0
	H	1	1	0	0
	M	10	6	4	0
Em saúde materna e obstetrícia	HM	10	8	2	0
	H	0	0	0	0
	M	10	8	2	0
Em enfermagem médico-cirúrgica	HM	14	13	0	1
	H	4	3	0	1
	M	10	10	0	0
Em saúde mental e psiquiatria	HM	16	7	1	8
	H	11	5	1	5
	M	5	2	0	3
Em saúde comunitária	HM	5	5	0	0
	H	0	0	0	0
	M	5	5	0	0
Em reabilitação	HM	17	14	2	1
	H	10	7	2	1
	M	7	7	0	0
Outros enfermeiros especialistas	HM	36	2	31	3
	H	11	1	8	2
	M	25	1	23	1
De cuidados gerais	HM	1 044	1 002	15	27
	H	213	197	3	13
	M	831	805	12	14

Nota:

Os enfermeiros especialistas são contados uma única vez, segundo a especialidade que exerceram. No caso em que exerceram mais de uma especialidade nos hospitais, são indicados naquela a que dedicaram um maior número de horas de trabalho.

3.1.8 - Técnicos superiores de saúde e outro pessoal técnico superior (não médico) ao serviço nos hospitais, por ramos e sexo, segundo a entidade

2012

Unidade: n.º

Pessoal técnico superior e sexo	Total	Entidade			
		Oficial - Público	Privado com fins lucrativos	Privado sem fins lucrativos	
Total	HM	189	161	6	22
	H	55	49	3	3
	M	134	112	3	19
Técnicos superiores de saúde	HM	64	47	5	12
	H	11	7	2	2
	M	53	40	3	10
Do ramo de farmácia	HM	17	13	3	1
	H	2	0	2	0
	M	15	13	1	1
Do ramo de laboratório	HM	13	13	0	0
	H	3	3	0	0
	M	10	10	0	0
Do ramo de nutrição	HM	5	3	1	1
	H	1	1	0	0
	M	4	2	1	1
Do ramo de psicologia clínica	HM	27	18	1	8
	H	5	3	0	2
	M	22	15	1	6
Outros técnicos superiores de saúde	HM	2	0	0	2
	H	0	0	0	0
	M	2	0	0	2
Técnicos superiores	HM	125	114	1	10
	H	44	42	1	1
	M	81	72	0	9
De serviço social	HM	26	18	1	7
	H	4	3	1	0
	M	22	15	0	7
De instalações e equipamentos de serviços de saúde	HM	7	7	0	0
	H	5	5	0	0
	M	2	2	0	0
Outros técnicos superiores	HM	92	89	0	3
	H	35	34	0	1
	M	57	55	0	2

3.1.9 - Pessoal técnico de diagnóstico e de terapêutica ao serviço nos hospitais, por ramos e sexo, segundo a entidade

2012

Unidade: n.º

Pessoal técnico de diagnóstico e terapêutica e sexo	Total	Entidade			
		Oficial - Público	Privado com fins lucrativos	Privado sem fins lucrativos	
Total	HM	219	193	8	18
	H	43	33	2	8
	M	176	160	6	10
Dietistas	HM	8	8	0	0
	H	0	0	0	0
	M	8	8	0	0
Higienistas orais	HM	1	0	1	0
	H	1	0	1	0
	M	0	0	0	0
Do ramo laboratorial	HM	79	79	0	0
	H	10	10	0	0
	M	69	69	0	0
Técnicos de análises clínicas e saúde pública	HM	51	51	0	0
	H	6	6	0	0
	M	45	45	0	0
Técnicos de anatomia patológica	HM	10	10	0	0
	H	2	2	0	0
	M	8	8	0	0
Técnicos de farmácia	HM	18	18	0	0
	H	2	2	0	0
	M	16	16	0	0
Do ramo radionuclear	HM	36	32	4	0
	H	11	10	1	0
	M	25	22	3	0
Técnicos de radiologia	HM	36	32	4	0
	H	11	10	1	0
	M	25	22	3	0
Do ramo cinesiológico	HM	49	43	3	3
	H	6	5	0	1
	M	43	38	3	2
Fisioterapeutas	HM	33	27	3	3
	H	5	4	0	1
	M	28	23	3	2
Outros	HM	16	16	0	0
	H	1	1	0	0
	M	15	15	0	0
Outros técnicos de diagnóstico e de terapêutica	HM	46	31	0	15
	H	15	8	0	7
	M	31	23	0	8

3.1.10 - Movimento de doentes no internamento durante o ano nos hospitais, segundo a entidade

2012

Unidade: n.º

Movimento de doentes	Total	Entidade		
		Oficial - Público	Privado com fins lucrativos	Privado sem fins lucrativos
Total de internamentos	24 923	20 527	2 022	2 374
Altas	23 450	19 917	2 014	1 519
Com parecer médico favorável	21 931	18 545	2 011	1 375
Óbitos	1 358	1 338	3	17
Contra parecer médico	161	34	0	127
Transferências internas				
Entradas	2 539	2 539	0	0
Saídas	2 539	2 539	0	0
Existência final de doentes	1 473	610	8	855
Tempo de internamento (dias)	552 268	231 149	9 996	311 123

3.1.11 - Doentes saídos (altas) dos hospitais durante o ano no internamento, por grupo etário e sexo, segundo a entidade

2012

Unidade: n.º

Grupo etário e sexo	Total	Entidade			
		Oficial - Público	Privado com fins lucrativos	Privado sem fins lucrativos	
Total	HM	23 450	19 917	2 014	1 519
	H	12 725	11 204	654	867
	M	10 087	8 713	722	652
Menos de 1 ano	HM	232	232	0	0
	H	110	110	0	0
	M	122	122	0	0
1-4 anos	HM	363	338	25	0
	H	161	146	15	0
	M	202	192	10	0
5-9 anos	HM	363	337	26	0
	H	156	138	18	0
	M	207	199	8	0
10-14 anos	HM	331	307	13	11
	H	119	109	7	3
	M	212	198	6	8
15-17 anos	HM	261	214	14	33
	H	111	93	4	14
	M	148	121	8	19
18-24 anos	HM	1 113	942	77	94
	H	739	661	26	52
	M	351	281	28	42
25-44 anos	HM	5 636	4 589	414	633
	H	3 861	3 272	171	418
	M	1 708	1 317	176	215
45-64 anos	HM	6 117	4 793	739	585
	H	2 625	2 102	191	332
	M	3 143	2 691	199	253
65-74 anos	HM	3 418	2 940	388	90
	H	1 510	1 376	106	28
	M	1 746	1 564	120	62
75-84 anos	HM	3 815	3 509	249	57
	H	2 162	2 048	95	19
	M	1 618	1 461	119	38
85 e mais anos	HM	1 801	1 716	69	16
	H	1 171	1 149	21	1
	M	630	567	48	15

3.1.12 - Partos ocorridos e interrupções voluntárias da gravidez legalmente efetuadas nos hospitais, segundo a entidade

2012

Unidade: n.º

Partos e interrupções voluntárias da gravidez	Total	Entidade		
		Oficial - Público	Privado com fins lucrativos	Privado sem fins lucrativos
Total de Partos	2 006	1 944	62	0
Partos eutócicos	1 035	1 022	13	0
Partos distócicos	971	922	49	0
Cesarianas	540	491	49	0
Outros	431	431	0	0
Interrupções voluntárias da gravidez	258	258	0	0

3.1.13 - Nascimentos durante o ano nos hospitais, por sexo, segundo a entidade

2012

Unidade: n.º

Nascimentos e sexo	Total	Entidade			
		Oficial - Público	Privado com fins lucrativos	Privado sem fins lucrativos	
Total	T	2 037	1 975	62	0
	H	1 035	1 008	27	0
	M	1 002	967	35	0
	SI	0	0	0	0
Fetos-Mortos	T	10	10	0	0
	H	2	2	0	0
	M	8	8	0	0
	SI	0	0	0	0
Nados-Vivos	T	2 027	1 965	62	0
	H	1 033	1 006	27	0
	M	994	959	35	0
	SI	0	0	0	0

3.1.14 - Consultas externas dos hospitais, por especialidade cirúrgica e sexo, segundo a entidade

2012

Unidade: n.º

Especialidade cirúrgica e sexo	Total	Entidade			
		Oficial - Público	Privado com fins lucrativos	Privado sem fins lucrativos	
Total	HM	147 574	101 554	46 020	0
	H	55 351	35 103	20 248	0
	M	92 223	66 451	25 772	0
Angiologia e cirurgia vascular	HM	4 331	3 566	765	0
	H	2 237	1 872	365	0
	M	2 094	1 694	400	0
Cirurgia cardiotorácica	HM	1 068	1 068	0	0
	H	673	673	0	0
	M	395	395	0	0
Cirurgia geral	HM	15 637	10 721	4 916	0
	H	7 852	5 504	2 348	0
	M	7 785	5 217	2 568	0
Cirurgia pediátrica	HM	2 808	2 770	38	0
	H	2 015	2 007	8	0
	M	793	763	30	0
Cirurgia plástica e reconstrutiva e estética	HM	4 661	3 163	1 498	0
	H	1 820	1 143	677	0
	M	2 841	2 020	821	0
Estomatologia	HM	1 981	1 180	801	0
	H	1 210	643	567	0
	M	771	537	234	0
Ginecologia - obstetrícia	HM	32 306	21 736	10 570	0
	H	0	0	0	0
	M	32 306	21 736	10 570	0
Neurocirurgia	HM	6 903	5 249	1 654	0
	H	2 794	1 943	851	0
	M	4 109	3 306	803	0
Oftalmologia	HM	25 770	16 194	9 576	0
	H	11 604	6 625	4 979	0
	M	14 166	9 569	4 597	0
Ortopedia	HM	19 724	10 844	8 880	0
	H	9 749	4 051	5 698	0
	M	9 975	6 793	3 182	0
Otorrinolaringologia	HM	14 326	9 487	4 839	0
	H	7 668	4 843	2 825	0
	M	6 658	4 644	2 014	0
Urologia	HM	9 586	7 103	2 483	0
	H	7 534	5 604	1 930	0
	M	2 052	1 499	553	0
Outras especialidades cirúrgicas	HM	8 473	8 473	0	0
	H	195	195	0	0
	M	8 278	8 278	0	0

3.1.15 - Consultas externas dos hospitais, por especialidade médica e sexo, segundo a entidade (Continua)

2012

Unidade: n.º

Especialidade médica e sexo	Total	Entidade			
		Oficial - Público	Privado com fins lucrativos	Privado sem fins lucrativos	
Total	HM	167 620	134 451	33 169	0
	H	78 010	62 453	15 557	0
	M	89 610	71 998	17 612	0
Anestesiologia	HM	748	748	0	0
	H	277	277	0	0
	M	471	471	0	0
Cardiologia	HM	12 837	9 925	2 912	0
	H	6 450	4 982	1 468	0
	M	6 387	4 943	1 444	0
Cardiologia pediátrica	HM	1 165	1 165	0	0
	H	612	612	0	0
	M	553	553	0	0
Dermatovenereologia	HM	6 909	2 986	3 923	0
	H	2 783	1 212	1 571	0
	M	4 126	1 774	2 352	0
Doenças infecciosas	HM	3 650	3 643	7	0
	H	2 335	2 332	3	0
	M	1 315	1 311	4	0
Endocrinologia	HM	5 243	4 470	773	0
	H	1 486	1 195	291	0
	M	3 757	3 275	482	0
Gastrenterologia	HM	5 594	4 997	597	0
	H	2 815	2 455	360	0
	M	2 779	2 542	237	0
Genética médica	HM	857	857	0	0
	H	612	612	0	0
	M	245	245	0	0
Hematologia clínica	HM	4 689	4 689	0	0
	H	2 137	2 137	0	0
	M	2 552	2 552	0	0
Imunoalergologia	HM	4 346	4 245	101	0
	H	1 743	1 676	67	0
	M	2 603	2 569	34	0
Imuno-hemoterapia	HM	1 606	1 606	0	0
	H	1 146	1 146	0	0
	M	460	460	0	0
Medicina dentária	HM	3 692	3 213	479	0
	H	1 433	1 199	234	0
	M	2 259	2 014	245	0

3.1.15 - Consultas externas dos hospitais, por especialidade médica e sexo, segundo a entidade
(Continuação)

2012

Unidade: n.º

Especialidade médica e sexo		Total	Entidade		
			Oficial - Público	Privado com fins lucrativos	Privado sem fins lucrativos
Medicina do trabalho	HM	379	0	379	0
	H	256	0	256	0
	M	123	0	123	0
Medicina física e de reabilitação	HM	13 109	12 430	679	0
	H	5 157	4 601	556	0
	M	7 952	7 829	123	0
Medicina geral e familiar	HM	7 162	0	7 162	0
	H	2 586	0	2 586	0
	M	4 576	0	4 576	0
Medicina interna	HM	21 737	16 870	4 867	0
	H	9 028	6 436	2 592	0
	M	12 709	10 434	2 275	0
Nefrologia	HM	4 859	4 512	347	0
	H	2 541	2 397	144	0
	M	2 318	2 115	203	0
Neurologia	HM	8 335	5 310	3 025	0
	H	3 577	2 008	1 569	0
	M	4 758	3 302	1 456	0
Oncologia médica	HM	6 594	6 293	301	0
	H	2 413	2 279	134	0
	M	4 181	4 014	167	0
Pediatria	HM	20 029	16 901	3 128	0
	H	11 597	10 147	1 450	0
	M	8 432	6 754	1 678	0
Pneumologia	HM	8 641	7 738	903	0
	H	4 681	4 196	485	0
	M	3 960	3 542	418	0
Psiquiatria	HM	11 285	8 691	2 594	0
	H	6 786	5 194	1 592	0
	M	4 499	3 497	1 002	0
Psiquiatria da infância e da adolescência	HM	4 354	4 354	0	0
	H	2 681	2 681	0	0
	M	1 673	1 673	0	0
Reumatologia	HM	4 582	4 338	244	0
	H	1 012	871	141	0
	M	3 570	3 467	103	0
Outras especialidades médicas	HM	5 218	4 470	748	0
	H	1 866	1 808	58	0
	M	3 352	2 662	690	0

3.1.16 - Intervenções cirúrgicas efetuadas nos hospitais, por especialidade, segundo a entidade

2012

Unidade: n.º

Especialidade	Total	Entidade		
		Oficial - Público	Privado com fins lucrativos	Privado sem fins lucrativos
Total	20 104	17 780	2 324	0
Grande e média cirurgia	9 834	8 300	1 534	0
Angiologia e cirurgia vascular	308	296	12	0
Cirurgia cardiotorácica	197	197	0	0
Cirurgia geral	2 119	1 811	308	0
Cirurgia maxilofacial	2	0	2	0
Cirurgia pediátrica	336	336	0	0
Cirurgia plástica e reconstrutiva e estética	348	200	148	0
Estomatologia	55	55	0	0
Ginecologia-obstetrícia	1 171	1 056	115	0
Neurocirurgia	356	295	61	0
Oftalmologia	1 790	1 547	243	0
Ortopedia	1 536	1 068	468	0
Otorrinolaringologia	686	569	117	0
Urologia	634	574	60	0
Outras especialidades cirúrgicas	296	296	0	0
Pequena cirurgia	10 270	9 480	790	0

3.1.17 - Intervenções de grande e média cirurgia efetuadas nos hospitais, por especialidade, segundo o tipo de intervenção

2012

Unidade: n.º

Especialidade	Total	Urgentes	Intervenções programadas		
			Total	Convencionais	Ambulatórias
Total	9 834	2 020	7 814	6 231	1 583
Angiologia e cirurgia vascular	308	49	259	255	4
Cirurgia cardiotorácica	197	56	141	141	0
Cirurgia geral	2 119	575	1 544	1 544	0
Cirurgia maxilofacial	2	0	2	2	0
Cirurgia pediátrica	336	141	195	195	0
Cirurgia plástica e reconstrutiva e estética	348	24	324	324	0
Estomatologia	55	2	53	53	0
Ginecologia-obstetrícia	1 171	470	701	701	0
Neurocirurgia	356	108	248	248	0
Oftalmologia	1 790	139	1 651	111	1 540
Ortopedia	1 536	368	1 168	1 129	39
Otorrinolaringologia	686	31	655	655	0
Urologia	634	57	577	577	0
Outras especialidades cirúrgicas	296	0	296	296	0

3.1.18 - Anestésias efetuadas nos hospitais, por tipo, segundo a entidade

2012 Unidade: n.º

Tipo de anestesia	Total	Entidade		
		Oficial - Público	Privado com fins lucrativos	Privado sem fins lucrativos
Total	20 161	17 840	2 321	0
Gerais	6 172	4 731	1 441	0
Locorregionais	1 533	1 410	123	0
Locais	12 102	11 382	720	0
Outras	354	317	37	0

3.1.19 - Atendimentos nos serviços de urgência dos hospitais, por causa, segundo a entidade

2012 Unidade: n.º

Causa	Total	Entidade		
		Oficial - Público	Privado com fins lucrativos	Privado sem fins lucrativos
Total	139 985	128 163	11 822	0
Doença	104 291	102 702	1 589	0
Lesão provocada por acidente	18 671	17 624	1 047	0
De viação	1 168	1 153	15	0
De trabalho	2 318	1 507	811	0
Domésticos e de lazer	4 701	4 701	0	0
Outro	10 484	10 263	221	0
Lesão autoprovocada intencionalmente	78	78	0	0
Lesão provocada por agressão	973	973	0	0
Outras causas	15 972	6 786	9 186	0

3.1.20 - Atendimentos nos serviços de urgência dos hospitais, por causa, segundo o destino

2012 Unidade: n.º

Causa	Total	Destino		
		Encaminhados para o domicílio	Óbito	Transitados para o internamento do hospital
Total	139 985	125 415	271	14 299
Doença	104 291	91 324	259	12 708
Lesão provocada por acidente	18 671	17 600	7	1 064
De viação	1 168	1 040	4	124
De trabalho	2 318	2 279	0	39
Domésticos e de lazer	4 701	4 571	0	130
Outro	10 484	9 710	3	771
Lesão autoprovocada intencionalmente	78	56	0	22
Lesão provocada por agressão	973	929	1	43
Outras causas	15 972	15 506	4	462

3.1.21 - Atos complementares de diagnóstico realizados nos hospitais durante o ano, segundo a entidade

2012

Unidade: n.º

Atos complementares de diagnóstico	Total	Entidade		
		Oficial - Público	Privado com fins lucrativos	Privado sem fins lucrativos
Total	4 449 328	4 442 025	6 431	872
Patologia clínica	3 889 176	3 889 176	0	0
Colheitas	248 701	248 701	0	0
Análises	3 640 475	3 640 475	0	0
Imuno-hemoterapia	188 385	187 513	0	872
Colheitas	6 619	5 747	0	872
Análises	181 766	181 766	0	0
Anatomia patológica	30 063	30 036	27	0
Exames anatomopatológicos	21 497	21 497	0	0
Produtos de biópsias recolhidos para análise	8 043	8 016	27	0
Autópsias	17	17	0	0
Outros	506	506	0	0
Imagiologia	178 171	172 415	5 756	0
Angiografia	118	118	0	0
Ecografia	16 390	14 881	1 509	0
Exames radiológicos	123 653	119 406	4 247	0
Mamografia	13 141	13 141	0	0
Ressonância magnética	224	224	0	0
Tomografia axial computadorizada (TAC)	20 742	20 742	0	0
Outros	3 903	3 903	0	0
Endoscopia	8 193	8 163	30	0
Brônquica	122	122	0	0
Digestiva	4 912	4 882	30	0
Alta	2 418	2 406	12	0
Baixa	2 494	2 476	18	0
Ginecológica	2 321	2 321	0	0
Outras	838	838	0	0
Psicologia	3 033	3 033	0	0
Outros atos	152 307	151 689	618	0

3.1.22 - Atos complementares de diagnóstico realizados nos hospitais durante o ano, segundo o local de prescrição

2012

Unidade: n.º

Atos complementares de diagnóstico	Total	Local de prescrição	
		No internamento	Noutros locais
Total	4 449 328	750 480	3 698 848
Patologia Clínica	3 889 176	700 478	3 188 698
Colheitas	248 701	51 176	197 525
Análises	3 640 475	649 302	2 991 173
Imuno-hemoterapia	188 385	872	187 513
Colheitas	6 619	872	5 747
Análises	181 766	0	181 766
Anatomia patológica	30 063	5 412	24 651
Exames anatomopatológicos	21 497	3 851	17 646
Produtos de biópsias recolhidos para análise	8 043	1 539	6 504
Autópsias	17	17	0
Outros	506	5	501
Imagiologia	178 171	25 810	152 361
Angiografia	118	26	92
Ecografia	16 390	2 407	13 983
Exames radiológicos	123 653	19 307	104 346
Mamografia	13 141	203	12 938
Ressonância magnética	224	47	177
Tomografia axial computadorizada (TAC)	20 742	3 726	17 016
Outros	3 903	94	3 809
Endoscopia	8 193	847	7 346
Brônquica	122	102	20
Digestiva	4 912	738	4 174
Alta	2 418	367	2 051
Baixa	2 494	371	2 123
Ginecológica	2 321	0	2 321
Outras	838	7	831
Psicologia	3 033	53	2 980
Outros atos	152 307	17 008	135 299

3.1.23 - Atos complementares de terapêutica realizados nos hospitais durante o ano, segundo a entidade

2012

Unidade: n.º

Atos complementares de terapêutica	Total	Entidade		
		Oficial - Público	Privado com fins lucrativos	Privado sem fins lucrativos
Total	224 744	206 207	16 823	1 714
Imuno-hemoterapia	7 075	7 075	0	0
Unidades transfusionadas	6 873	6 873	0	0
Outras	202	202	0	0
Fisioterapia	130 352	111 905	16 733	1 714
Litotricia	90	0	90	0
Laserterapia	197	197	0	0
Sessões de psicoterapia	12 954	12 954	0	0
Outros tratamentos	74 076	74 076	0	0

3.1.24 - Atos complementares de terapêutica realizados nos hospitais durante o ano, segundo o local de prescrição

2012

Unidade: n.º

Atos complementares de terapêutica	Total	Local de prescrição	
		No internamento	Noutros locais
Total	224 744	14 846	209 898
Imuno-hemoterapia	7 075	5 759	1 316
Unidades transfusionadas	6 873	5 759	1 114
Outras	202	0	202
Fisioterapia	130 352	7 686	122 666
Litotricia	90	0	90
Laserterapia	197	0	197
Sessões de psicoterapia	12 954	0	12 954
Outros tratamentos	74 076	1 401	72 675

3.2 – Hospitais 2013

3.2.1 - Hospitais por modalidade, segundo a entidade

2013 Unidade: n.º

Modalidade	Total	Entidade		
		Oficial - Público	Privado com fins lucrativos	Privado sem fins lucrativos
Geral	5	2	3	0
Especializado	4	1	0	3

3.2.2 - Camas de internamento (lotação praticada no ano - média dos trimestres) e outras camas dos hospitais, por unidade a que pertencem, segundo a entidade

2013 Unidade: n.º

Camas	Total	Entidade		
		Oficial - Público	Privado com fins lucrativos	Privado sem fins lucrativos
Total	1 984	958	143	883
Internamento	1 867	867	117	883
Enfermarias	1 656	780	39	837
Quartos semiprivados	38	0	0	38
Quartos privados	93	13	78	2
Unidade de cuidados intensivos	33	33	0	0
Unidade de cuidados especiais	8	8	0	0
Unidade de cuidados intermédios	5	5	0	0
Unidade de Internamento de cuidados continuados de saúde	20	20	0	0
Outros Serviços / Valências	14	8	0	6
Outras camas	117	91	26	0
Berçário	58	42	16	0
Hospital de dia	28	28	0	0
Sala de recobro	7	4	3	0
Serviço de observação (dos serviços de urgência)	18	11	7	0
Outras	6	6	0	0

3.2.3 - Salas operatórias, salas de partos, salas para trabalho de parto e salas de consulta dos hospitais, segundo a entidade

2013 Unidade: n.º

Salas	Total	Entidade		
		Oficial - Público	Privado com fins lucrativos	Privado sem fins lucrativos
Total	306	172	61	73
Salas operatórias	14	9	5	0
Salas de partos	8	6	2	0
Salas para trabalho de parto	3	1	2	0
Salas de consulta	281	156	52	73
Médica	156	77	46	33
De enfermagem	57	27	5	25
De outros profissionais de saúde	68	52	1	15

3.2.4 - Hospitais por existência/número de cada tipo de equipamento de diagnóstico e de terapêutica, segundo a entidade

2013

Unidade: n.º

Equipamento	Total	Entidade		
		Oficial - Público	Privado com fins lucrativos	Privado sem fins lucrativos
Endoscopia	3	2	1	0
Hemodiálise				
Número de hospitais	1	1	0	0
Número de hemodialisadores	10	10	0	0
Imagiologia				
Angiografia				
Número de hospitais	1	1	0	0
Número de unidades de subtração digital	1	1	0	0
Ecografia	4	2	2	0
Imagiologia convencional (raios X)	4	2	2	0
Mamografia				
Número de hospitais	1	1	0	0
Número de mamógrafos	1	1	0	0
Ressonância magnética				
Número de hospitais	1	1	0	0
Número de unidades	2	2	0	0
Tomografia axial computadorizada (TAC)				
Número de hospitais	1	1	0	0
Número de scanners	1	1	0	0
Outros	1	1	0	0
Laboratório de anatomia patológica e tanatologia	1	1	0	0
Laboratório de patologia clínica	1	1	0	0
Litotricia				
Número de hospitais	1	0	1	0
Número de litotritores	1	0	1	0
Raios laser	2	2	0	0
Serviços de imuno-hemoterapia	1	1	0	0
Serviços farmacêuticos	4	1	3	0
Outros	4	3	0	1

3.2.5 - Pessoal ao serviço nos hospitais, por sexo, segundo a entidade

2013 Unidade: n.º

Pessoal ao serviço e sexo	Total	Entidade			
		Oficial - Público	Privado com fins lucrativos	Privado sem fins lucrativos	
Total	HM	3 757	3 159	129	469
	H	989	831	19	139
	M	2 768	2 328	110	330
Médicos ^(a)	HM	409	382	0	27
	H	209	187	0	22
	M	200	195	0	5
Enfermeiros	HM	1 127	1 046	34	47
	H	255	217	10	28
	M	872	829	24	19
Pessoal de gestão	HM	22	6	4	12
	H	12	4	2	6
	M	10	2	2	6
Pessoal técnico superior de saúde	HM	79	62	3	14
	H	14	9	2	3
	M	65	53	1	11
Outro pessoal técnico superior	HM	124	116	0	8
	H	47	47	0	0
	M	77	69	0	8
Pessoal técnico de diagnóstico e terapêutica	HM	218	200	1	17
	H	43	35	0	8
	M	175	165	1	9
Pessoal técnico-profissional e administrativo ^(b)	HM	408	330	59	19
	H	69	62	3	4
	M	339	268	56	15
Pessoal auxiliar de enfermagem	HM	65	0	13	52
	H	35	0	0	35
	M	30	0	13	17
Pessoal auxiliar de ação médica	HM	1 016	1 010	6	0
	H	268	268	0	0
	M	748	742	6	0
Outros	HM	289	7	9	273
	H	37	2	2	33
	M	252	5	7	240

Nota:

(a) Os médicos são contados uma única vez, segundo a especialidade que exerceram. No caso em que exerceram mais de uma especialidade nos hospitais, são indicados naquela a que dedicaram um maior número de horas de trabalho.

(b) Inclui o pessoal técnico não superior de informática.

3.2.6 - Pessoal médico ao serviço nos hospitais, por especialidade e sexo, segundo a entidade (Continua)

2013

Unidade: n.º

Pessoal médico ao serviço e sexo	Total	Entidade			
		Oficial - Público	Privado com fins lucrativos	Privado sem fins lucrativos	
Total	HM	409	382	0	27
	H	209	187	0	22
	M	200	195	0	5
Especialistas	HM	323	296	0	27
	H	176	154	0	22
	M	147	142	0	5
Anatomia patológica	HM	3	3	0	0
	H	1	1	0	0
	M	2	2	0	0
Anestesiologia	HM	21	21	0	0
	H	7	7	0	0
	M	14	14	0	0
Angiologia e cirurgia vascular	HM	3	3	0	0
	H	2	2	0	0
	M	1	1	0	0
Cardiologia	HM	15	15	0	0
	H	9	9	0	0
	M	6	6	0	0
Cardiologia pediátrica	HM	2	2	0	0
	H	2	2	0	0
	M	0	0	0	0
Cirurgia cardiorácica	HM	3	3	0	0
	H	3	3	0	0
	M	0	0	0	0
Cirurgia geral	HM	25	25	0	0
	H	17	17	0	0
	M	8	8	0	0
Cirurgia pediátrica	HM	4	4	0	0
	H	1	1	0	0
	M	3	3	0	0
Cirurgia plástica e reconstrutiva e estética	HM	3	3	0	0
	H	3	3	0	0
	M	0	0	0	0
Dermatovenereologia	HM	5	5	0	0
	H	2	2	0	0
	M	3	3	0	0
Doenças infecciosas	HM	2	2	0	0
	H	0	0	0	0
	M	2	2	0	0
Endocrinologia	HM	3	3	0	0
	H	1	1	0	0
	M	2	2	0	0
Estomatologia	HM	3	1	0	2
	H	3	1	0	2
	M	0	0	0	0
Gastroenterologia	HM	9	8	0	1
	H	5	4	0	1
	M	4	4	0	0
Ginecologia - obstetrícia	HM	24	23	0	1
	H	9	8	0	1
	M	15	15	0	0

3.2.6 - Pessoal médico ao serviço nos hospitais, por especialidade e sexo, segundo a entidade
(Continuação)

2013 Unidade: n.º

Pessoal médico ao serviço e sexo	Total	Entidade			
		Oficial - Público	Privado com fins lucrativos	Privado sem fins lucrativos	
Hematologia clínica	HM	3	3	0	0
	H	2	2	0	0
	M	1	1	0	0
Imunoalergologia	HM	3	3	0	0
	H	0	0	0	0
	M	3	3	0	0
Imuno-hemoterapia	HM	2	2	0	0
	H	2	2	0	0
	M	0	0	0	0
Medicina dentária	HM	2	2	0	0
	H	2	2	0	0
	M	0	0	0	0
Medicina física e de reabilitação	HM	8	8	0	0
	H	0	0	0	0
	M	8	8	0	0
Medicina geral e familiar	HM	3	3	0	0
	H	2	2	0	0
	M	1	1	0	0
Medicina interna	HM	47	42	0	5
	H	22	18	0	4
	M	25	24	0	1
Medicina nuclear	HM	1	1	0	0
	H	1	1	0	0
	M	0	0	0	0
Nefrologia	HM	6	6	0	0
	H	6	6	0	0
	M	0	0	0	0
Neurocirurgia	HM	4	4	0	0
	H	4	4	0	0
	M	0	0	0	0
Neurologia	HM	6	4	0	2
	H	5	3	0	2
	M	1	1	0	0
Neurorradiologia	HM	1	1	0	0
	H	1	1	0	0
	M	0	0	0	0
Oftalmologia	HM	9	8	0	1
	H	3	3	0	0
	M	6	5	0	1
Oncologia médica	HM	1	1	0	0
	H	0	0	0	0
	M	1	1	0	0
Ortopedia	HM	14	14	0	0
	H	13	13	0	0
	M	1	1	0	0
Otorrinolaringologia	HM	4	4	0	0
	H	3	3	0	0
	M	1	1	0	0
Patologia clínica	HM	7	7	0	0
	H	2	2	0	0
	M	5	5	0	0
Pediatria	HM	26	25	0	1
	H	11	10	0	1
	M	15	15	0	0

3.2.6 - Pessoal médico ao serviço nos hospitais, por especialidade e sexo, segundo a entidade (Continuação)

2013 Unidade: n.º

Pessoal médico ao serviço e sexo	Total	Entidade			
		Oficial - Público	Privado com fins lucrativos	Privado sem fins lucrativos	
Pneumologia	HM	6	6	0	0
	H	3	3	0	0
	M	3	3	0	0
Psiquiatria	HM	18	5	0	13
	H	14	3	0	11
	M	4	2	0	2
Psiquiatria da infância e da adolescência	HM	6	5	0	1
	H	0	0	0	0
	M	6	5	0	1
Radiodiagnóstico	HM	7	7	0	0
	H	1	1	0	0
	M	6	6	0	0
Radioterapia	HM	0	0	0	0
	H	0	0	0	0
	M	0	0	0	0
Reumatologia	HM	4	4	0	0
	H	4	4	0	0
	M	0	0	0	0
Urologia	HM	7	7	0	0
	H	7	7	0	0
	M	0	0	0	0
Outras especialidades	HM	3	3	0	0
	H	3	3	0	0
	M	0	0	0	0
Internato complementar	HM	65	65	0	0
	H	24	24	0	0
	M	41	41	0	0
Internato geral	HM	21	21	0	0
	H	9	9	0	0
	M	12	12	0	0

Nota:

Os médicos são contados uma única vez, segundo a especialidade que exerceram. No caso em que exerceram mais de uma especialidade nos hospitais, são indicados naquela a que dedicaram um maior número de horas de trabalho.

3.2.7 - Enfermeiros ao serviço nos hospitais, por especialidade e sexo, segundo a entidade

2013 Unidade: n.º

Enfermeiros e sexo	Total	Entidade			
		Oficial - Público	Privado com fins lucrativos	Privado sem fins lucrativos	
Total	HM	1 127	1 046	34	47
	H	255	217	10	28
	M	872	829	24	19
Especialistas	HM	74	52	3	19
	H	36	18	2	16
	M	38	34	1	3
Em saúde infantil e pediatria	HM	6	5	1	0
	H	1	1	0	0
	M	5	4	1	0
Em saúde materna e obstetrícia	HM	7	7	0	0
	H	0	0	0	0
	M	7	7	0	0
Em enfermagem médico-cirúrgica	HM	12	11	0	1
	H	4	3	0	1
	M	8	8	0	0
Em saúde mental e psiquiatria	HM	23	7	0	16
	H	18	5	0	13
	M	5	2	0	3
Em saúde comunitária	HM	4	4	0	0
	H	0	0	0	0
	M	4	4	0	0
Em reabilitação	HM	19	16	2	1
	H	11	8	2	1
	M	8	8	0	0
Outros enfermeiros especialistas	HM	3	2	0	1
	H	2	1	0	1
	M	1	1	0	0
De cuidados gerais	HM	1 053	994	31	28
	H	219	199	8	12
	M	834	795	23	16

Nota:

Os enfermeiros especialistas são contados uma única vez, segundo a especialidade que exerceram. No caso em que exerceram mais de uma especialidade nos hospitais, são indicados naquela a que dedicaram um maior número de horas de trabalho.

3.2.8 - Técnicos superiores de saúde e outro pessoal técnico superior (não médico) ao serviço nos hospitais, por ramos e sexo,

2013 Unidade: n.º

Pessoal técnico superior e sexo	Total	Entidade			
		Oficial - Público	Privado com fins lucrativos	Privado sem fins lucrativos	
Total	HM	203	178	3	22
	H	61	56	2	3
	M	142	122	1	19
Técnicos superiores de saúde	HM	79	62	3	14
	H	14	9	2	3
	M	65	53	1	11
Do ramo de farmácia	HM	23	19	3	1
	H	3	1	2	0
	M	20	18	1	1
Do ramo de laboratório	HM	20	20	0	0
	H	4	4	0	0
	M	16	16	0	0
Do ramo de nutrição	HM	4	3	0	1
	H	1	1	0	0
	M	3	2	0	1
Do ramo de psicologia clínica	HM	26	18	0	8
	H	5	3	0	2
	M	21	15	0	6
Outros técnicos superiores de saúde	HM	6	2	0	4
	H	1	0	0	1
	M	5	2	0	3
Técnicos superiores	HM	124	116	0	8
	H	47	47	0	0
	M	77	69	0	8
De serviço social	HM	21	14	0	7
	H	2	2	0	0
	M	19	12	0	7
De instalações e equipamentos de serviços de saúde	HM	8	8	0	0
	H	5	5	0	0
	M	3	3	0	0
Outros técnicos superiores	HM	95	94	0	1
	H	40	40	0	0
	M	55	54	0	1

3.2.9 - Pessoal técnico de diagnóstico e de terapêutica ao serviço nos hospitais, por ramos e sexo, segundo a entidade

2013 Unidade: n.º

Pessoal técnico de diagnóstico e terapêutica e sexo	Total	Entidade			
		Oficial - Público	Privado com fins lucrativos	Privado sem fins lucrativos	
Total	HM	218	200	1	17
	H	43	35	0	8
	M	175	165	1	9
Dietistas	HM	8	8	0	0
	H	0	0	0	0
	M	8	8	0	0
Higienistas orais	HM	1	1	0	0
	H	1	1	0	0
	M	0	0	0	0
Do ramo laboratorial	HM	81	81	0	0
	H	12	12	0	0
	M	69	69	0	0
Técnicos de análises clínicas e saúde pública	HM	53	53	0	0
	H	7	7	0	0
	M	46	46	0	0
Técnicos de anatomia patológica	HM	12	12	0	0
	H	3	3	0	0
	M	9	9	0	0
Técnicos de farmácia	HM	16	16	0	0
	H	2	2	0	0
	M	14	14	0	0
Do ramo radionuclear	HM	36	36	0	0
	H	10	10	0	0
	M	26	26	0	0
Técnicos de radiologia	HM	34	34	0	0
	H	10	10	0	0
	M	24	24	0	0
Outros	HM	2	2	0	0
	H	0	0	0	0
	M	2	2	0	0
Do ramo cinesiológico	HM	47	43	1	3
	H	6	5	0	1
	M	41	38	1	2
Fisioterapeutas	HM	31	27	1	3
	H	5	4	0	1
	M	26	23	1	2
Outros	HM	16	16	0	0
	H	1	1	0	0
	M	15	15	0	0
Outros técnicos de diagnóstico e de terapêutica	HM	45	31	0	14
	H	14	7	0	7
	M	31	24	0	7

3.2.10 - Movimento de doentes no internamento durante o ano nos hospitais, segundo a entidade

2013 Unidade: n.º

Movimento de doentes	Total	Entidade		
		Oficial - Público	Privado com fins lucrativos	Privado sem fins lucrativos
Total de internamentos	25 026	20 390	2 300	2 336
Altas				
Com parecer médico favorável	22 224	18 560	2 274	1 390
Óbitos	1 276	1 248	9	19
Contra parecer médico	132	44	0	88
Transferências internas				
Entradas	2 604	2 604	0	0
Saídas	2 604	2 604	0	0
Existência final de doentes	1 394	538	17	839
Tempo de internamento (dias)	558 715	228 188	13 141	317 386

3.2.11 - Doentes saídos (altas) dos hospitais durante o ano no internamento, por grupo etário e sexo, segundo a entidade

2013 Unidade: n.º

Grupo etário e sexo	Total	Entidade			
		Oficial - Público	Privado com fins lucrativos	Privado sem fins lucrativos	
Total	HM	23 632	19 852	2 283	1 497
	H	10 697	9 005	913	779
	M	12 632	10 847	1 067	718
Menos de 1 ano	HM	174	174	0	0
	H	98	98	0	0
	M	76	76	0	0
1-4 anos	HM	363	346	17	0
	H	228	217	11	0
	M	135	129	6	0
5-9 anos	HM	600	556	43	1
	H	347	322	24	1
	M	253	234	19	0
10-14 anos	HM	374	339	15	20
	H	209	192	7	10
	M	165	147	8	10
15-17 anos	HM	360	252	57	51
	H	156	115	25	16
	M	196	137	24	35
	SI	8	0	8	0
18-24 anos	HM	1 181	838	231	112
	H	392	273	63	56
	M	725	565	104	56
	SI	64	0	64	0
25-44 anos	HM	5 576	4 431	573	572
	H	2 005	1 451	231	323
	M	3 475	2 980	246	249
	SI	96	0	96	0
45-64 anos	HM	6 150	4 873	718	559
	H	3 383	2 758	299	326
	M	2 678	2 115	330	233
	SI	89	0	89	0
65-74 anos	HM	3 476	2 988	373	115
	H	1 792	1 610	152	30
	M	1 651	1 378	188	85
	SI	33	0	33	0
75-84 anos	HM	3 702	3 461	188	53
	H	1 536	1 438	84	14
	M	2 164	2 023	102	39
	SI	2	0	2	0
85 e mais anos	HM	1 676	1 594	68	14
	H	551	531	17	3
	M	1 114	1 063	40	11
	SI	11	0	11	0

3.2.12 - Partos ocorridos e interrupções voluntárias da gravidez legalmente efetuadas nos hospitais, segundo a entidade

2013 Unidade: n.º

Partos e interrupções voluntárias da gravidez	Total	Entidade		
		Oficial - Público	Privado com fins lucrativos	Privado sem fins lucrativos
Total de Partos	1 812	1 754	58	0
Partos eutócicos	881	872	9	0
Partos distócicos	931	882	49	0
Cesarianas	578	529	49	0
Outros	353	353	0	0
Interrupções voluntárias da gravidez	223	223	0	0

3.2.13 - Nascimentos durante o ano nos hospitais, por sexo, segundo a entidade

2013 Unidade: n.º

Nascimentos e sexo	Total	Entidade		
		Oficial - Público	Privado com fins lucrativos	Privado sem fins lucrativos
Total	T 1 838	1 780	58	0
	H 917	886	31	0
	M 921	894	27	0
	SI 0	0	0	0
Fetos-Mortos	T 4	4	0	0
	H 0	0	0	0
	M 4	4	0	0
	SI 0	0	0	0
Nados-Vivos	T 1 834	1 776	58	0
	H 917	886	31	0
	M 917	890	27	0
	SI 0	0	0	0

3.2.14 - Consultas externas dos hospitais, por especialidade cirúrgica e sexo, segundo a entidade

2013 Unidade: n.º

Especialidade cirúrgica e sexo	Total	Entidade			
		Oficial - Público	Privado com fins lucrativos	Privado sem fins lucrativos	
Total	HM	138 615	101 631	36 984	0
	H	50 945	36 351	14 594	0
	M	87 670	65 280	22 390	0
Angiologia e cirurgia vascular	HM	4 442	3 574	868	0
	H	2 328	1 861	467	0
	M	2 114	1 713	401	0
Cirurgia cardiotorácica	HM	992	992	0	0
	H	646	646	0	0
	M	346	346	0	0
Cirurgia geral	HM	14 648	10 921	3 727	0
	H	7 370	5 533	1 837	0
	M	7 278	5 388	1 890	0
Cirurgia pediátrica	HM	2 826	2 826	0	0
	H	2 035	2 035	0	0
	M	791	791	0	0
Cirurgia plástica e reconstrutiva e estética	HM	5 782	3 002	2 780	0
	H	2 235	1 155	1 080	0
	M	3 547	1 847	1 700	0
Estomatologia	HM	2 109	1 223	886	0
	H	966	621	345	0
	M	1 143	602	541	0
Ginecologia - obstetrícia	HM	27 259	19 382	7 877	0
	H	56	56	0	0
	M	27 203	19 326	7 877	0
Neurocirurgia	HM	7 163	5 190	1 973	0
	H	3 201	1 970	1 231	0
	M	3 962	3 220	742	0
Oftalmologia	HM	21 414	17 169	4 245	0
	H	9 358	7 113	2 245	0
	M	12 056	10 056	2 000	0
Ortopedia	HM	19 225	12 235	6 990	0
	H	7 840	4 677	3 163	0
	M	11 385	7 558	3 827	0
Otorrinolaringologia	HM	13 311	8 303	5 008	0
	H	6 522	4 267	2 255	0
	M	6 789	4 036	2 753	0
Urologia	HM	10 281	7 651	2 630	0
	H	8 077	6 106	1 971	0
	M	2 204	1 545	659	0
Outras especialidades cirúrgicas	HM	9163	9163	0	0
	H	311	311	0	0
	M	8852	8852	0	0

3.2.15 - Consultas externas dos hospitais, por especialidade médica e sexo, segundo a entidade (Continua)

2013 Unidade: n.º

Especialidade médica e sexo	Total	Entidade			
		Oficial - Público	Privado com fins lucrativos	Privado sem fins lucrativos	
Total	HM	174 864	142 445	32 419	0
	H	81 158	65 908	15 250	0
	M	93 706	76 537	17 169	0
Anestesiologia	HM	700	594	106	0
	H	282	243	39	0
	M	418	351	67	0
Cardiologia	HM	11 964	9 267	2 697	0
	H	6 168	4 784	1 384	0
	M	5 796	4 483	1 313	0
Cardiologia pediátrica	HM	1 137	1 137	0	0
	H	579	579	0	0
	M	558	558	0	0
Dermatovenereologia	HM	5 844	3 013	2 831	0
	H	2 730	1 146	1 584	0
	M	3 114	1 867	1 247	0
Doenças infecciosas	HM	3 652	3 647	5	0
	H	2 387	2 384	3	0
	M	1 265	1 263	2	0
Endocrinologia	HM	5 580	4 476	1 104	0
	H	1 660	1 113	547	0
	M	3 920	3 363	557	0
Gastroenterologia	HM	6 376	5 783	593	0
	H	3 144	2 794	350	0
	M	3 232	2 989	243	0
Genética médica	HM	973	973	0	0
	H	628	628	0	0
	M	345	345	0	0
Hematologia clínica	HM	5 189	5 116	73	0
	H	2 300	2 261	39	0
	M	2 889	2 855	34	0
Imunoalergologia	HM	4 599	4 468	131	0
	H	1 838	1 771	67	0
	M	2 761	2 697	64	0
Imuno-hemoterapia	HM	2 249	2 249	0	0
	H	1 441	1 441	0	0
	M	808	808	0	0
Medicina dentária	HM	3 877	3 409	468	0
	H	1 479	1 301	178	0
	M	2 398	2 108	290	0

3.2.15 - Consultas externas dos hospitais, por especialidade médica e sexo, segundo a entidade (Continuação)

2013 Unidade: n.º

Especialidade médica e sexo		Total	Entidade		
			Oficial - Público	Privado com fins lucrativos	Privado sem fins lucrativos
Medicina do trabalho	HM	346	0	346	0
	H	223	0	223	0
	M	123	0	123	0
Medicina física e de reabilitação	HM	13 350	12 771	579	0
	H	4 911	4 555	356	0
	M	8 439	8 216	223	0
Medicina geral e familiar	HM	8 989	0	8 989	0
	H	3 152	0	3 152	0
	M	5 837	0	5 837	0
Medicina interna	HM	21 793	17 141	4 652	0
	H	9 101	6 614	2 487	0
	M	12 692	10 527	2 165	0
Nefrologia	HM	5 314	4 724	590	0
	H	2 861	2 609	252	0
	M	2 453	2 115	338	0
Neurologia	HM	6 818	5 493	1 325	0
	H	2 643	2 074	569	0
	M	4 175	3 419	756	0
Oncologia médica	HM	6 049	6 049	0	0
	H	2 293	2 293	0	0
	M	3 756	3 756	0	0
Pediatria	HM	20 946	17 981	2 965	0
	H	12 014	10 776	1 238	0
	M	8 932	7 205	1 727	0
Pneumologia	HM	8 722	7 851	871	0
	H	4 701	4 265	436	0
	M	4 021	3 586	435	0
Psiquiatria	HM	12 011	8 897	3 114	0
	H	6 984	5 392	1 592	0
	M	5 027	3 505	1 522	0
Psiquiatria da infância e da adolescência	HM	4 731	4 731	0	0
	H	2 785	2 785	0	0
	M	1 946	1 946	0	0
Reumatologia	HM	4 604	4 337	267	0
	H	1 038	908	130	0
	M	3 566	3 429	137	0
Outras especialidades médicas	HM	9 051	8 338	713	0
	H	3 816	3 192	624	0
	M	5 235	5 146	89	0

3.2.16 - Intervenções cirúrgicas efetuadas nos hospitais, por especialidade, segundo a entidade

2013 Unidade: n.º

Especialidade	Total	Entidade		
		Oficial - Público	Privado com fins lucrativos	Privado sem fins lucrativos
Total	21 837	18 493	3 344	0
Grande e média cirurgia	11 823	9 811	2 012	0
Angiologia e cirurgia vascular	388	372	16	0
Cirurgia cardiotorácica	175	175	0	0
Cirurgia geral	2 354	1 824	530	0
Cirurgia maxilofacial	0	0	0	0
Cirurgia pediátrica	430	430	0	0
Cirurgia plástica e reconstrutiva e estética	359	206	153	0
Estomatologia	56	56	0	0
Ginecologia-obstetrícia	1 183	1 067	116	0
Neurocirurgia	389	285	104	0
Oftalmologia	3 042	2 674	368	0
Ortopedia	1 663	1 117	546	0
Otorrinolaringologia	896	820	76	0
Urologia	605	513	92	0
Outras especialidades cirúrgicas	283	272	11	0
Pequena cirurgia	10 014	8 682	1 332	0

3.2.17 - Intervenções de grande e média cirurgia efetuadas nos hospitais, por especialidade, segundo o tipo de intervenção

2013 Unidade: n.º

Especialidade	Total	Urgentes	Intervenções programadas		
			Total	Convencionais	Ambulatórias
Total	11 823	1 903	9 920	7 263	2 657
Angiologia e cirurgia vascular	388	63	325	325	0
Cirurgia cardiotorácica	175	29	146	146	0
Cirurgia geral	2 354	617	1 737	1 737	0
Cirurgia maxilofacial	0	0	0	0	0
Cirurgia pediátrica	430	158	272	272	0
Cirurgia plástica e reconstrutiva e estética	359	25	334	334	0
Estomatologia	56	1	55	55	0
Ginecologia-obstetrícia	1 183	497	686	686	0
Neurocirurgia	389	118	271	271	0
Oftalmologia	3 042	11	3 031	374	2 657
Ortopedia	1 663	303	1 360	1 360	0
Otorrinolaringologia	896	26	870	870	0
Urologia	605	53	552	552	0
Outras especialidades cirúrgicas	283	2	281	281	0

3.2.18 - Anestésias efetuadas nos hospitais, por tipo, segundo a entidade

2013 Unidade: n.º

Tipo de anestesia	Total	Entidade		
		Oficial - Público	Privado com fins lucrativos	Privado sem fins lucrativos
Total	21 912	19 139	2 773	0
Gerais	7 138	5 398	1 740	0
Locorregionais	1 552	1 394	158	0
Locais	12 888	12 013	875	0
Outras	334	334	0	0

3.2.19 - Atendimentos nos serviços de urgência dos hospitais, por causa, segundo o destino

2013 Unidade: n.º

Causa	Total	Entidade		
		Oficial - Público	Privado com fins lucrativos	Privado sem fins lucrativos
Total	130 775	121 233	9 542	0
Doença	109 301	101 306	7 995	0
Lesão provocada por acidente	18 612	17 065	1 547	0
De viação	1 130	1 128	2	0
De trabalho	2 690	1 589	1 101	0
Domésticos e de lazer	4 562	4 562	0	0
Outro	10 230	9 786	444	0
Lesão autoprovocada intencionalmente	397	397	0	0
Lesão provocada por agressão	945	945	0	0
Outras causas	1 520	1 520	0	0

3.2.20 - Atendimentos nos serviços de urgência dos hospitais, por causa, segundo o destino

2013 Unidade: n.º

Causa	Total	Destino		
		Encaminhados para o domicílio	Óbito	Transitados para o internamento do hospital
Total	130 775	116 370	184	14 221
Doença	109 301	96 170	165	12 966
Lesão provocada por acidente	18 612	17 704	14	894
De viação	1 130	1 004	6	120
De trabalho	2 690	2 644	0	46
Domésticos e de lazer	4 562	4 455	1	106
Outro	10 230	9 601	7	622
Lesão autoprovocada intencionalmente	397	214	4	179
Lesão provocada por agressão	945	917	0	28
Outras causas	1 520	1 365	1	154

3.2.21 - Atos complementares de diagnóstico realizados nos hospitais durante o ano, segundo a entidade

2013

Unidade: n.º

Atos complementares de diagnóstico	Total	Entidade		
		Oficial - Público	Privado com fins lucrativos	Privado sem fins lucrativos
Total	4 625 753	4 615 240	9 680	833
Patologia clínica	4 008 834	4 008 834	0	0
Colheitas	254 014	254 014	0	0
Análises	3 754 820	3 754 820	0	0
Imuno-hemoterapia	222 233	221 400	0	833
Colheitas	6 473	5 640	0	833
Análises	215 760	215 760	0	0
Anatomia patológica	32 261	32 221	40	0
Exames anatomopatológicos	23 273	23 273	0	0
Produtos de biópsias recolhidos para análise	8 355	8 315	40	0
Autópsias	7	7	0	0
Outros	626	626	0	0
Imagiologia	196 152	187 192	8 960	0
Angiografia	143	143	0	0
Ecografia	17 514	15 310	2 204	0
Exames radiológicos	129 552	122 796	6 756	0
Mamografia	12 975	12 975	0	0
Ressonância magnética	6 590	6 590	0	0
Tomografia axial computadorizada (TAC)	23 347	23 347	0	0
Outros	6 031	6 031	0	0
Endoscopia	9 675	9 627	48	0
Brônquica	133	133	0	0
Digestiva	5 221	5 173	48	0
Alta	2 540	2 492	48	0
Baixa	2 681	2 681	0	0
Ginecológica	2 100	2 100	0	0
Outras	2 221	2 221	0	0
Psicologia	18 228	18 228	0	0
Outros atos	138 370	137 738	632	0

3.2.22 - Atos complementares de diagnóstico realizados nos hospitais durante o ano, segundo o local de prescrição

2013

Unidade: n.º

2013	Total	Local de prescrição	
		No internamento	Noutros locais
Total	4 625 753	781 498	3 844 255
Patologia clínica	4 008 834	728 163	3 280 671
Colheitas	254 014	52 575	201 439
Análises	3 754 820	675 588	3 079 232
Imuno-hemoterapia	222 233	833	221 400
Colheitas	6 473	833	5 640
Análises	215 760	0	215 760
Anatomia patológica	32 261	5 399	26 862
Exames anatomopatológicos	23 273	3 962	19 311
Produtos de biópsias recolhidos para análise	8 355	1 423	6 932
Autópsias	7	7	0
Outros	626	7	619
Imagiologia	196 152	33 065	163 087
Angiografia	143	129	14
Ecografia	17 514	3 325	14 189
Exames radiológicos	129 552	22 433	107 119
Mamografia	12 975	47	12 928
Ressonância magnética	6 590	1 369	5 221
Tomografia axial computadorizada (TAC)	23 347	4 194	19 153
Outros	6 031	1 568	4 463
Endoscopia	9 675	1 284	8 391
Brônquica	133	60	73
Digestiva	5 221	911	4 310
Alta	2 540	460	2 080
Baixa	2 681	451	2 230
Ginecológica	2 100	0	2 100
Outras	2 221	313	1 908
Psicologia	18 228	3 137	15 091
Outros atos	138 370	9 617	128 753

3.2.23 - Atos complementares de terapêutica realizados nos hospitais durante o ano, segundo a entidade

2013 Unidade: n.º

Atos complementares de terapêutica	Total	Entidade		
		Oficial - Público	Privado com fins lucrativos	Privado sem fins lucrativos
Total	255 329	235 669	17 386	2 274
Imuno-hemoterapia	8 505	8 498	7	0
Unidades transfusionadas	8 303	8 296	7	0
Outras	202	202	0	0
Fisioterapia	134 635	115 043	17 318	2 274
Litotricia	58	0	58	0
Laserterapia	784	784	0	0
Sessões de psicoterapia	16 767	16 764	3	0
Outros tratamentos	94 580	94 580	0	0

3.2.24 - Atos complementares de terapêutica realizados nos hospitais durante o ano, segundo o local de prescrição

2013 Unidade: n.º

Atos complementares de terapêutica	Total	Local de prescrição	
		No internamento	Noutros locais
Total	255 329	14 743	240 586
Imuno-hemoterapia	8 505	7 265	1 240
Unidades transfusionadas	8 303	7 265	1 038
Outras	202	0	202
Fisioterapia	134 635	6 319	128 316
Litotricia	58	0	58
Laserterapia	784	0	784
Sessões de psicoterapia	16 767	0	16 767
Outros tratamentos	94 580	1 159	93 421

CAPÍTULO 4

FARMÁCIAS, POSTOS FARMACÊUTICOS MÓVEIS E LOCAIS DE VENDA DE MEDICAMENTOS NÃO SUJEITOS A RECEITA MÉDICA

4.1 - Farmácias, postos farmacêuticos móveis e locais de venda de medicamentos não sujeitos a receita médica, por distribuição geográfica

2013

Unidade: n.º

Distribuição geográfica	Total	Farmácias	Postos Farmacêuticos Móveis	Locais de venda de medicamentos não sujeitos a receita médica
R. A. Madeira	86	65	1	20
Calheta	5	4	0	1
Camara de Lobos	8	8	0	0
Funchal	41	28	0	13
Machico	6	5	0	1
Ponta do Sol	2	2	0	0
Porto Moniz	1	1	0	0
Ribeira Brava	6	3	1	2
Santa Cruz	10	7	0	3
Santana	3	3	0	0
São Vicente	3	3	0	0
Porto Santo	1	1	0	0

Fonte: Instituto de Administração de Saúde e Assuntos Sociais, IP-RAM

CAPÍTULO 5

VACINAÇÃO

5.1 - Total de inoculações, por tipo de vacina do Programa Regional de Vacinação (PRV) e Extra Programa, segundo a distribuição geográfica

2013

Unidade: N.º

Tipo de vacina	Total	Calheta	Câmara de Lobos	Funchal	Machico	Ponta do Sol	Porto Moniz	Ribeira Brava	Santa Cruz	Santana	São Vicente	Porto Santo
Total	92 302	4 561	13 056	35 746	8 395	3 614	1 176	4 659	13 924	3 178	1 958	2 035
PRV	52 163	1 963	7 728	21 089	4 344	1 966	601	2 466	8 799	1 249	974	984
BCG	1 963	60	329	818	152	65	10	86	336	39	24	44
VHB	6 560	219	997	2 692	545	300	203	152	1 182	135	96	39
DTPw	3	0	1	0	1	1	0	0	0	0	0	0
Td	20 640	850	2 783	8 615	1 842	782	200	1 075	3 041	637	438	377
VIP	134	5	13	64	16	9	2	7	11	2	4	1
Hib	13	0	2	3	0	5	0	0	1	0	0	2
VASPR	4 640	184	726	1 775	350	178	38	217	883	80	88	121
DTPw Hib	0	0	0	0	0	0	0	0	0	0	0	0
DTPaHib	2 172	78	344	810	156	76	20	105	458	44	38	43
DTPaVIP	2 485	100	406	891	210	67	23	110	521	48	49	60
DTPaHibVIP	5 732	194	880	2 353	471	175	28	274	1 048	104	75	130
DTPa	24	1	2	9	1	4	1	2	1	1	1	1
MenC	2 178	81	309	857	174	70	15	111	443	31	39	48
HPV (Gardasil)	5 287	180	907	2 061	412	226	59	311	799	115	111	106
HPV (Cervarix)	332	11	29	141	14	8	2	16	75	13	11	12
Extra PRV	40 139	2 598	5 328	14 657	4 051	1 648	575	2 193	5 125	1 929	984	1 051
Synflorix	7	0	0	4	0	2	0	0	1	0	0	0
Prevenar7	0	0	0	0	0	0	0	0	0	0	0	0
Prevenar13	5 851	186	775	2 344	517	179	26	259	1 271	109	77	108
Pneumo23	490	2	17	256	128	4	3	31	36	4	0	9
Rotarix	646	13	37	332	28	11	3	20	168	13	9	12
Rotateq	745	10	80	339	48	17	0	15	210	20	3	3
VAG Trivalente	31 635	2 360	4 346	11 076	3 235	1 406	527	1 839	3 297	1 769	879	901
Anti-Colérica	5	0	0	2	1	0	0	0	2	0	0	0
Anti-Amarilica	438	18	43	196	34	17	11	17	73	9	12	8
Anti-Tifóide	322	9	30	108	60	12	5	12	67	5	4	10

Fonte: Instituto de Administração da Saúde e Assuntos Sociais, IP-RAM

Nota: BCG = vacinação antituberculose; DTP = vacinação contra a difteria, o tétano e a tosse convulsa (crianças); DTPwHib = vacinação contra a difteria, o tétano, a tosse convulsa e doenças por *Haemophilus influenzae* tipo B (crianças); DT = vacinação contra a difteria e o tétano (crianças); TD = vacinação contra o tétano e a difteria (adolescentes e adultos); T = vacinação monovalente contra o tétano (adultos); VAP = vacinação contra poliomielite (viva) (crianças e adolescentes); VIP = vacinação contra a poliomielite (inactivada) (crianças e adolescentes); Hib = vacinação contra doenças por *Haemophilus influenzae* tipo B (crianças).

CAPÍTULO 6

PARTOS

6.1 - Partos, por distribuição geográfica de residência da parturiente, segundo o local do parto e a assistência

2013 (Dados provisórios)

Unidade: n.º

Residência da parturiente	Total geral	Local do parto e assistência							
		Domicílio		Estabelecimento hospitalar			Outro local		
		Médico	Enfermeira parteira	Médico	Enfermeira parteira	Enfermeira não parteira	Médico	Enfermeira parteira	Assistência ignorada
R. A. Madeira	1 817	12	5	1 209	585	2	2	1	1
Calheta	55	5	0	39	11	0	0	0	0
Câmara de Lobos	291	0	1	110	178	0	1	0	1
Funchal	752	4	2	598	146	1	1	0	0
Machico	136	0	0	42	93	0	0	1	0
Ponta do Sol	61	0	2	31	27	1	0	0	0
Porto Moniz	10	0	0	2	8	0	0	0	0
Ribeira Brava	78	1	0	41	36	0	0	0	0
Santa Cruz	332	1	0	266	65	0	0	0	0
Santana	36	1	0	29	6	0	0	0	0
São Vicente	22	0	0	17	5	0	0	0	0
Porto Santo	44	0	0	34	10	0	0	0	0

Nota: Dados disponíveis em 2 de julho de 2014.

6.2 - Partos, por distribuição geográfica de residência da parturiente, segundo a natureza e vitalidade

2013 (Dados provisórios)

Unidade: n.º

Residência da parturiente	Total geral	Simples			Gemelares	
		Total	Com nado-vivo	Com feto-morto	Total	Ambos nados-vivos
R. A. Madeira	1 817	1 792	1 789	3	25	25
Calheta	55	55	55	0	0	0
Câmara de Lobos	291	287	286	1	4	4
Funchal	752	739	739	0	13	13
Machico	136	134	134	0	2	2
Ponta do Sol	61	60	60	0	1	1
Porto Moniz	10	10	10	0	0	0
Ribeira Brava	78	78	78	0	0	0
Santa Cruz	332	328	326	2	4	4
Santana	36	36	36	0	0	0
São Vicente	22	21	21	0	1	1
Porto Santo	44	44	44	0	0	0

Nota: Dados disponíveis em 2 de julho de 2014.

6.3 - Partos, por número de partos anteriores da parturiente, segundo a vitalidade

2013 (Dados provisórios)

Unidade: n.º

Número de partos anteriores	Total	Vitalidade		
		Com nado-vivo	Com feto-morto	Ambos nados-vivos
Total	1 817	1 789	3	25
Sem partos anteriores	1 038	1 022	2	14
Com partos anteriores	779	767	1	11
1 parto	563	556	0	7
2 partos	154	150	0	4
3 partos	32	31	1	0
4 partos	24	24	0	0
5 partos	3	3	0	0
6 partos	1	1	0	0
7 partos	0	0	0	0
8 partos	1	1	0	0
9 partos	1	1	0	0

Nota: Dados disponíveis em 2 de julho de 2014.

6.4 - Partos, por idade da parturiente (ano a ano), segundo a duração da gravidez

2013 (Dados provisórios)

Unidade: n.º

Idade da parturiente (ano a ano)	Total	Duração da gravidez (em semanas)					
		22 a 27	28 a 31	32 a 36	37 a 41	42 e mais	Ignorada
Total	1 817	6	12	61	1 714	2	22
14	2	0	0	0	2	0	0
15	4	0	0	0	4	0	0
16	12	0	0	0	10	0	2
17	13	1	0	0	11	0	1
18	31	0	0	1	30	0	0
19	35	0	1	1	33	0	0
20	25	0	0	1	23	0	1
21	43	0	0	2	40	0	1
22	40	0	0	1	39	0	0
23	60	1	0	1	57	0	1
24	51	0	0	0	51	0	0
25	52	0	0	1	51	0	0
26	75	0	1	2	69	1	2
27	80	0	0	4	75	0	1
28	106	0	2	3	99	0	2
29	106	0	0	7	98	0	1
30	115	1	1	3	110	0	0
31	118	0	0	2	114	1	1
32	120	0	1	4	114	0	1
33	141	0	0	5	135	0	1
34	105	2	0	4	97	0	2
35	104	0	1	4	97	0	2
36	95	1	1	3	88	0	2
37	75	0	1	1	73	0	0
38	67	0	0	3	64	0	0
39	50	0	2	2	45	0	1
40	31	0	0	1	30	0	0
41	27	0	0	3	24	0	0
42	14	0	1	1	12	0	0
43	8	0	0	1	7	0	0
44	6	0	0	0	6	0	0
45	5	0	0	0	5	0	0
46	0	0	0	0	0	0	0
47	1	0	0	0	1	0	0

Nota: Dados disponíveis em 2 de julho de 2014.

6.5 - Partos, por número de partos anteriores da parturiente, segundo a duração da gravidez

2013 (Dados provisórios)

Unidade: n.º

Número de partos anteriores	Total	Duração da gravidez (em semanas)					
		22 a 27	28 a 31	32 a 36	37 a 41	42 e mais	Ignorada
Total	1 817	6	12	61	1 714	2	22
Sem partos anteriores	1 038	6	7	38	968	0	19
Com partos anteriores	779	0	5	23	746	2	3
1 parto	563	0	2	14	544	2	1
2 partos	154	0	1	6	145	0	2
3 partos	32	0	1	1	30	0	0
4 partos	24	0	1	2	21	0	0
5 partos	3	0	0	0	3	0	0
6 partos	1	0	0	0	1	0	0
7 partos	0	0	0	0	0	0	0
8 partos	1	0	0	0	1	0	0
9 partos	1	0	0	0	1	0	0

Nota: Dados disponíveis em 2 de julho de 2014.

CAPÍTULO 7

MORTALIDADE GERAL

7.1 - Óbitos, por local e sexo, segundo a certificação médica

2013

Unidade: n.º

Local e sexo		Total	Apenas elementos de ordem clínica	Autópsia	Auto lavrado pela autoridade administrativa	Outros documentos oficiais	Ignorado
Total	HM	2 436	2 193	115	7	102	19
	H	1 214	1 059	85	...	57	...
	M	1 222	1 134	30	...	45	...
Num domicílio	HM	422	285	50	5	73	9
	H	217	133	34	...	43	...
	M	205	152	16	...	30	...
Em hospital/clínica	HM	1 853	1 797	25	...	21	...
	H	910	878	19	0	9	4
	M	943	919	6	...	12	...
Noutro local	HM	161	111	40	...	8	...
	H	87	48	32	...	5	...
	M	74	63	8	0	3	0

7.2 – Óbitos, por causa de morte (CID 10 - Lista Sucinta Europeia) e sexo, segundo o mês do falecimento (Continua)

2013 Unidade: n.º

Causa de morte e sexo	Total	Janeiro	Fevereiro	Março	Abril	Maior	Junho	Julho	Agosto	Setembro	Outubro	Novembro	Dezembro
00 Todas as causas de morte	HM 2 436	264	184	193	219	201	163	196	213	168	190	180	265
	H 1 214	130	91	84	105	109	74	89	119	80	91	99	143
	M 1 222	134	93	109	114	92	89	107	94	88	99	81	122
01 Doenças infecciosas e parasitárias	HM 38	7	...	3	5	3	...	8	3	...
	H 26	7	0	5	3	...
	M 12	0	0	0	0	3	0	0
02 Tuberculose	HM	0	0	0	0	0	0	0	0	...	0	0
	H	0	0	0	0	0	0	0	0	...	0	0
	M 0	0	0	0	0	0	0	0	0	0	0	0	0
04 HIV/SIDA (doença por infecção pelo vírus humano de imunodeficiência)	HM 5	0	0	0	0	...	0	0	0
	H 5	0	0	0	0	...	0	0	0
	M 0	0	0	0	0	0	0	0	0	0	0	0	0
06 Tumores	HM 544	48	48	46	33	50	38	42	53	43	43	37	63
	H 310	35	26	22	17	28	19	23	34	24	20	20	42
	M 234	13	22	24	16	22	19	19	19	19	23	17	21
07 Tumores malignos	HM 534	48	47	45	32	47	38	40	53	43	42	37	62
	H 303	35	25	22	16	26	19	22	34	24	19	20	41
	M 231	13	22	23	16	21	19	18	19	19	23	17	21
08 Tumor maligno do lábio, cavidade bucal e faringe	HM 27	3	...	3	6	3
	H ...	3	...	3	6	3	0
	M ...	0	0	0	0	0	0	0	0	0	0
09 Tumor maligno do esófago	HM 11	3	...	0	...	0	0	...
	H 8	0	...	0	...	0	0	0
	M 3	0	0	0	...	0	0	0	0	0	...	0	...
10 Tumor maligno do estômago	HM 39	0	3	7	0	8	4	8
	H 22	0	3	3	0	4	0	0
	M 17	0	0	4	0	4	0	0
11 Tumor maligno do cólon	HM 38	5	3	3	6	...	4	...	3	5	3
	H 25	...	0	...	3	...	6
	M 13	0	0	...	0	0
12 Tumor maligno do recto e ânus	HM 13	0	0	3	0	0	...
	H 7	0	0	0	...	0	0	0	0	...
	M 6	0	0	...	0	...	3	0	0	...	0	0	0
13 Tumor maligno do fígado e das vias biliares intra-hepática	HM 11	...	0	0	0	0	...	0
	H 6	...	0	0	0	0	0	0	0	0	...
	M 5	0	0	0	0	0	0	...	0	...	0
14 Tumor maligno do pâncreas	HM 26	5	3	...	0	...	4	...	0	3	3
	H 13	0	0	0	0	0
	M 13	0	0	3	...	0	...
15 Tumor maligno da laringe e traqueia / brônquios / pulmão	HM 102	9	12	3	4	12	6	5	16	11	5	4	15
	H 85	9	...	3	13
	M 17	0	...	0	3
16 Tumor maligno da pele	HM 5	0	...	0	0	0	0	0	0
	H ...	0	...	0	0	0	0	0	0	0	0
	M	0	0	...	0	0	0	0	0	0	0	0
17 Tumor maligno da mama	HM 49	7	6	5	3	7	6	4	3	...	3
	H 0	0	0	0	0	0	0	0	0	0	0	0	0
	M 49	7	6	5	3	7	6	4	3	...	3
19 Tumor maligno de outras partes do útero	HM 10	0	0	0	3	0	0
	H 0	0	0	0	0	0	0	0	0	0	0	0	0
	M 10	0	0	0	3	0	0
20 Tumor maligno do ovário	HM 16	0	0	0
	H 0	0	0	0	0	0	0	0	0	0	0	0	0
	M 16	0	0	0

7.2 – Óbitos, por causa de morte (CID 10 - Lista Sucinta Europeia) e sexo, segundo o mês do falecimento (Continuação)

2013 Unidade: n.º

Causa de morte e sexo	Total	Janeiro	Fevereiro	Março	Abril	Maior	Junho	Julho	Agosto	Setembro	Outubro	Novembro	Dezembro
21 Tumor maligno da próstata	HM 23	5	0	3	3	3
	H 23	5	0	3	3	3
	M 0	0	0	0	0	0	0	0	0	0	0	0	0
22 Tumor maligno do rim	HM 8	...	0	0	0	3	0	0	0	...
	H 4	...	0	0	0	...	0	0	0	0	0
	M 4	0	0	0	0	...	0	0	0	...	0	0	...
23 Tumor maligno da bexiga	HM 18	0	...	3	0	0	6
	H 14	0	...	3	...	0	0	0
	M 4	0	0	0	0	0	0	0	0	0	...
24 Tumor maligno do tecido linfático / hematopoético	HM 45	3	5	5	3	0	4	4	4	5	5	3	4
	H 24	3	0
	M 21	0	0
25 Doenças do sangue (órgãos hematopoéticos) e algumas alterações imunitárias	HM 4	...	0	0	0	0	0	0	0	0	...
	H ...	0	0	0	0	0	0	0	0	...	0	0	...
	M	0	0	0	0	0	0	...	0	0	0	0
26 Doenças endócrinas, nutricionais e metabólicas	HM 131	17	9	7	15	18	9	10	11	4	5	13	13
	H 54	7	4	...	6	9	3	4	4	0	...	9	5
	M 77	10	5	...	9	9	6	6	7	4	...	4	8
27 Diabetes mellitus	HM 117	14	9	7	15	14	6	9	9	3	5	13	13
	H 51	6	4	...	6	8	3	4	3	0	...	9	5
	M 66	8	5	...	9	6	3	5	6	3	...	4	8
28 Perturbações mentais e do comportamento	HM 26	4	0	0	0	3	3	...	8
	H 13	...	0	0	0	0	...	0	...	0	...
	M 13	...	0	0	...	0	0	3
29 Abuso de álcool (incluindo psicose alcoólica)	HM 5	0	0	0	0	0	0	0	0	0	...	0	...
	H 5	0	0	0	0	0	0	0	0	0	...	0	...
	M 0	0	0	0	0	0	0	0	0	0	0	0	0
31 Doenças do sistema nervoso e dos órgãos dos sentidos	HM 50	4	3	...	4	...	5	5	5	...	4	6	9
	H 25	0	0	0
	M 25	4
33 Doenças do aparelho circulatório	HM 630	62	53	51	58	57	33	46	58	49	42	55	66
	H 270	20	25	19	20	24	16	20	28	24	21	28	25
	M 360	42	28	32	38	33	17	26	30	25	21	27	41
34 Doença isquémica do coração	HM 140	9	8	18	11	11	5	15	14	13	7	15	14
	H 73	5	5	8	5	5	4	7	8	7	3	9	7
	M 67	4	3	10	6	6	...	8	6	6	4	6	7
35 Outras doenças cardíacas	HM 128	18	8	8	15	10	7	11	10	7	4	15	15
	H 40	5	3	...	4	4	...	4	4	5	4
	M 88	13	5	...	11	6	...	7	6	10	11
36 Doenças cérebro-vasculares	HM 219	22	20	16	20	24	10	15	21	19	15	16	21
	H 100	9	9	7	8	12	4	7	9	9	7	10	9
	M 119	13	11	9	12	12	6	8	12	10	8	6	12
37 Doenças do aparelho respiratório	HM 477	56	39	42	46	28	42	46	40	25	33	28	52
	H 217	22	18	15	20	14	17	16	28	10	15	15	27
	M 260	34	21	27	26	14	25	30	12	15	18	13	25
39 Pneumonia	HM 299	35	23	28	31	17	21	32	23	16	24	18	31
	H 124	14	8	8	13	8	9	7	16	6	10	9	16
	M 175	21	15	20	18	9	12	25	7	10	14	9	15
40 Doenças crónicas das vias respiratórias inferiores	HM 71	6	4	...	7	4	10	7	9	4	3	4	11
	H 43	5	5
	M 28	0	5	6
41 Com asma	HM ...	0	0	0	0	0	0	0	...	0	0	0	...
	H ...	0	0	0	0	0	0	0	...	0	0	0	0
	M ...	0	0	0	0	0	0	0	0	0	0	0	...

7.2 – Óbitos, por causa de morte (CID 10 - Lista Sucinta Europeia) e sexo, segundo o mês do falecimento (Continuação)

2013		Unidade: n.º												
Causa de morte e sexo	Total	Janeiro	Fevereiro	Março	Abril	Maior	Junho	Julho	Agosto	Setembro	Outubro	Novembro	Dezembro	
42 Doenças do aparelho digestivo	HM	113	14	7	8	9	10	7	7	6	5	13	7	20
	H	59	5	...	5	3	...	3	...	7	3	10
	M	54	9	...	3	4	...	3	...	6	4	10
43 Úlcera do estômago, duodeno e intestino	HM	8	0	0	0	0	...
	H	4	0	0	...	0	0	0	0	...	0	...	0	...
	M	4	0	0	0	0	...	0	...	0	0	0
44 Doença crónica do fígado	HM	42	5	...	3	3	...	3	4	4	3	9
	H	32	3	4
	M	10	0	0	...	0
45 Doenças da pele e do tecido celular subcutâneo	HM	3	...	0	...	0	0	0	...	0	0	0	0	0
	H	0	0	0	0	0	0	0	0	0	0	0
	M	...	0	0	...	0	0	0	...	0	0	0	0	0
46 Doenças do sistema ósteo-muscular/tecido conjuntivo	HM	6	...	0	0	0	0	0	...	0	...	0	...	0
	H	0	0	0	0	0	0	0	0	0	0	0	0	0
	M	6	...	0	0	0	0	0	...	0	...	0	...	0
47 Artrite reumatóide e osteoartrite	HM	0	0	0	0	0	0	...	0	0	0	0
	H	0	0	0	0	0	0	0	0	0	0	0	0	0
	M	0	0	0	0	0	0	...	0	0	0	0
48 Doenças do aparelho geniturinário	HM	77	9	6	5	11	9	4	6	3	6	4	8	6
	H	29	4	3	...	5	6	0	...	0	3	...
	M	48	5	3	...	6	3	3	...	4	5	...
49 Doenças do rim e ureter	HM	42	7	5	4	3	4	4	4	4
	H	15	3	0	...	0
	M	27	4
51 Algumas afeções originadas no período perinatal	HM	4	0	0	0	...	0	0	0	...	0	0
	H	...	0	0	0	...	0	0	0	...	0	0
	M	...	0	0	0	0	0	0	0	...	0	0	0	0
52 Malformações congénitas e anomalias cromossómicas	HM	3	0	0	0	...	0	0	0	0	...	0
	H	...	0	0	0	...	0	0	0	0	0	0
	M	...	0	0	0	0	0	0	0	0	...	0	0	0
55 Sintomas, sinais, exames anormais, causas mal definidas	HM	218	32	13	28	20	16	14	13	14	18	21	11	18
	H	121	19	7	15	8	12	6	8	10	10	11	6	9
	M	97	13	6	13	12	4	8	5	4	8	10	5	9
57 Causas desconhecidas e não especificadas	HM	174	28	11	25	17	14	8	10	11	16	15	6	13
	H	100	17	6	14	8	10	...	7	7	8	9	...	6
	M	74	11	5	11	9	4	...	3	4	8	6	...	7
58 Causas externas de lesão e envenenamento	HM	112	13	5	3	12	8	8	11	16	8	13	10	5
	H	82	3	...	5	7	4	9
	M	30	0	...	3	9	4	4
59 Acidentes	HM	62	7	...	3	5	6	4	8	9	4	6	5	3
	H	48	3	5	3	...	8	4	5	...
	M	14	...	0	0	0	3	...	0	5	0	...
60 Acidentes de transporte	HM	18	5	0	0
	H	13	0	0	0	0
	M	5	...	0	0	0	0	...	0	0	0	...
61 Quedas acidentais	HM	29	...	0	...	3	3	...	4	7	...	3	3	...
	H	23	...	0	...	3	4	3	3	...
	M	6	0	0	0	0	...	0	0	4	0	...	0	0
63 Suicídio e outras lesões auto-infligidas intencionalmente	HM	19	0	5	0	5	...	0
	H	15	0	0	0
	M	4	0	0	0	0	0	0	0	...	0	...	0	0
65 Lesões em que se ignora se foram acidental ou intencionalmente infligidas	HM	27	3	...	0	4	0	3	4	...	3	...
	H	15	0	3	0	0
	M	12	0	...	0	0

Nota: Devido ao Segredo Estatístico, não é possível divulgar as causas de morte 05, 18, 30, 54, 62 e 64 segundo o mês de falecimento.

7.3 - Óbitos, por causa de morte (CID 10 - Lista Sucinta Europeia) e sexo, segundo o estado civil (Continua)

2013

Unidade: n.º

Causa de morte e sexo		Total	Solteiro	Casado	Viúvo	Divorciado	Ignorado
00 Todas as causas de morte	HM	2 436	376	980	926	131	23
	H	1 214	156	719	244	86	9
	M	1 222	220	261	682	45	14
01 Doenças infecciosas e parasitárias	HM	38	9	18	9
	H	26	6	15	3
	M	12	3	3	6	0	0
02 Tuberculose	HM	...	0	0	0
	H	...	0	0	0
	M	0	0	0	0	0	0
04 HIV/SIDA (doença por infecção pelo vírus humano de imunodeficiência)	HM	5	0	0	0
	H	5	0	0	0
	M	0	0	0	0	0	0
06 Tumores	HM	544	73	302	124	42	3
	H	310	25	217	41
	M	234	48	85	83
07 Tumores malignos	HM	534	71	295	124	41	3
	H	303	24	211	41
	M	231	47	84	83
08 Tumor maligno do lábio, cavidade bucal e faringe	HM	27	7	13	3	4	0
	H	...	7	4	0
	M	...	0	0	0
09 Tumor maligno do esófago	HM	11	...	8	...	0	0
	H	8	0	0	0
	M	3	0	0	0
10 Tumor maligno do estômago	HM	39	...	25	9	...	0
	H	22	...	17	0
	M	17	...	8	...	0	0
11 Tumor maligno do cólon	HM	38	...	27	5	3	...
	H	25	0	19	...	3	...
	M	13	...	8	...	0	0
12 Tumor maligno do recto e ânus	HM	13	0	9	4	0	0
	H	7	0	0	0
	M	6	0	0	0
13 Tumor maligno do fígado e das vias biliares	HM	11	...	7	...	0	0
	H	6	0	0	0
	M	5	0	0
14 Tumor maligno do pâncreas	HM	26	...	14	7
	H	13	0	11	...	0	0
	M	13	...	3
15 Tumor maligno da laringe e traqueia / brônquios / pulmão	HM	102	9	71	13	9	0
	H	85	...	62	9	...	0
	M	17	...	9	4	...	0
16 Tumor maligno da pele	HM	5	0	0
	H	0	0	0
	M	...	0	0	...	0	0
17 Tumor maligno da mama	HM	49	10	21	13	4	...
	H	0	0	0	0	0	0
	M	49	10	21	13	4	...
19 Tumor maligno de outras partes do útero	HM	10	5	...	0
	H	0	0	0	0	0	0
	M	10	5	...	0
20 Tumor maligno do ovário	HM	16	3	4	6	3	0
	H	0	0	0	0	0	0
	M	16	3	4	6	3	0

7.3 - Óbitos, por causa de morte (CID 10 - Lista Sucinta Europeia) e sexo, segundo o estado civil (Continuação)

2013		Unidade: n.º					
Causa de morte e sexo		Total	Solteiro	Casado	Viúvo	Divorciado	Ignorado
21 Tumor maligno da próstata	HM	23	0	14	6	3	0
	H	23	0	14	6	3	0
	M	0	0	0	0	0	0
22 Tumor maligno do rim	HM	8	0	0	0
	H	4	0	4	0	0	0
	M	4	0	0	0
23 Tumor maligno da bexiga	HM	18	...	10	...	0	0
	H	14	0	0	0
	M	4	0	0
24 Tumor maligno do tecido linfático / hematopoético	HM	45	...	20	15	...	0
	H	24	...	16	5	...	0
	M	21	...	4	10	...	0
25 Doenças do sangue (órgãos hematopoéticos) e algumas alterações imunitárias	HM	4	0	0
	H	0	...	0	0
	M	...	0	...	0	0	0
26 Doenças endócrinas, nutricionais e metabólicas	HM	131	16	49	60	6	0
	H	54	...	34	10	...	0
	M	77	...	15	50	...	0
27 Diabetes mellitus	HM	117	12	46	53	6	0
	H	51	...	33	10	...	0
	M	66	...	13	43	...	0
28 Perturbações mentais e do comportamento	HM	26	11	...	9	...	0
	H	13	5	0
	M	13	6	0	...	0	0
29 Abuso de álcool (incluindo psicose alcoólica)	HM	5	0	...	0
	H	5	0	...	0
	M	0	0	0	0	0	0
31 Doenças do sistema nervoso e dos órgãos dos sentidos	HM	50	8	16	22	3	...
	H	25	3	...	6	...	0
	M	25	5	...	16
33 Doenças do aparelho circulatório	HM	630	90	227	279	25	9
	H	270	25	171	51	19	4
	M	360	65	56	228	6	5
34 Doença isquémica do coração	HM	140	12	66	53
	H	73	...	52	10
	M	67	...	14	43
35 Outras doenças cardíacas	HM	128	23	35	63	4	3
	H	40	...	27	7	...	0
	M	88	...	8	56	...	3
36 Doenças cérebro-vasculares	HM	219	34	80	96	6	3
	H	100	15	57	21
	M	119	19	23	75
37 Doenças do aparelho respiratório	HM	477	60	162	240	11	4
	H	217	15	123	72
	M	260	45	39	168
39 Pneumonia	HM	299	35	96	157	8	3
	H	124	7	74	36
	M	175	28	22	121
40 Doenças crónicas das vias respiratórias inferiores	HM	71	...	26	34	...	0
	H	43	3	20	20	0	0
	M	28	...	6	14	...	0
41 Com asma	HM	...	0	0	0
	H	...	0	0	...	0	0
	M	...	0	...	0	0	0

7.3 - Óbitos, por causa de morte (CID 10 - Lista Sucinta Europeia) e sexo, segundo o estado civil (Continuação)

2013

Unidade: n.º

Causa de morte e sexo		Total	Solteiro	Casado	Viúvo	Divorciado	Ignorado
42 Doenças do aparelho digestivo	HM	113	23	46	40	4	0
	H	59	10	34	11	4	0
	M	54	13	12	29	0	0
43 Úlcera do estômago, duodeno e intestino	HM	8	...	5	...	0	0
	H	4	0	0	0
	M	4	0	0
44 Doença crónica do fígado	HM	42	8	24	6	4	0
	H	32	...	18	...	4	0
	M	10	...	6	...	0	0
45 Doenças da pele e do tecido celular subcutâneo	HM	3	0	0	0
	H	...	0	0	0	...	0
	M	...	0	0	0
46 Doenças do sistema ósteo-muscular/tecido conjuntivo	HM	6	0	0	0
	H	0	0	0	0	0	0
	M	6	0	0	0
48 Doenças do aparelho geniturinário	HM	77	6	18	50
	H	29	13
	M	48	37	0	...
49 Doenças do rim e ureter	HM	42	...	11	26	0	...
	H	15	6	0	...
	M	27	20	0	...
52 Malformações congénitas e anomalias cromossómicas	HM	3	0	0	0
	H	0	0	0
	M	0	0	0	0
55 Sintomas, sinais, exames anormais, causas mal definidas	HM	218	42	87	64	22	3
	H	121	25	60	22
	M	97	17	27	42
57 Causas desconhecidas e não especificadas	HM	174	38	75	40	20	...
	H	100	22	52	13	12	...
	M	74	16	23	27	8	0
58 Causas externas de lesão e envenenamento	HM	112	31	43	25	13	0
	H	82	26	33	0
	M	30	5	10	0
59 Acidentes	HM	62	16	25	15	6	0
	H	48	...	21	8	...	0
	M	14	...	4	7	...	0
60 Acidentes de transporte	HM	18	8	6	0
	H	13	...	3	0
	M	5	...	3	0	...	0
61 Quedas acidentais	HM	29	5	12	9	3	0
	H	23	5	3	0
	M	6	0	0	0
63 Suicídio e outras lesões auto-infligidas intencionalmente	HM	19	...	8	...	3	0
	H	15	3	0
	M	4	0	0
65 Lesões em que se ignora se foram acidental ou intencionalmente infligidas	HM	27	9	8	7	3	0
	H	15	...	4	0
	M	12	...	4	0

Nota: Devido ao Segredo Estatístico, não é possível divulgar as causas de morte 05, 18, 30, 47, 51, 54, 62 e 64 segundo o estado civil.

7.4 – Óbitos, por causa de morte (CID 10 - Lista Sucinta Europeia) e sexo, segundo a idade (Continua)

2013

Causa de morte e sexo	Total	Menos de 1 ano	1 a 4 anos	5-9 anos	10-14 anos	15-19 anos	20-24 anos	25-29 anos	30-34 anos	35-39 anos	40-44 anos
00 Todas as causas de morte	HM 2 436	5	1	2	1	7	7	7	15	23	43
	H 1 214	4	0	1	0	3	5	4	12	15	29
	M 1 222	1	1	1	1	4	2	3	3	8	14
01 Doenças infecciosas e parasitárias	HM 38	0	0	0	0	1	0	0	0	1	1
	H 26	0	0	0	0	1	0	0	0	1	1
	M 12	0	0	0	0	0	0	0	0	0	0
02 Tuberculose	HM 2	0	0	0	0	0	0	0	0	0	0
	H 2	0	0	0	0	0	0	0	0	0	0
	M 0	0	0	0	0	0	0	0	0	0	0
04 HIV/SIDA (doença por infecção pelo vírus humano de imunodeficiência)	HM 5	0	0	0	0	0	0	0	0	1	1
	H 5	0	0	0	0	0	0	0	0	1	1
	M 0	0	0	0	0	0	0	0	0	0	0
05 Hepatite viral	HM 1	0	0	0	0	0	0	0	0	0	0
	H 1	0	0	0	0	0	0	0	0	0	0
	M 0	0	0	0	0	0	0	0	0	0	0
06 Tumores	HM 544	0	1	2	0	3	2	0	2	5	10
	H 310	0	0	1	0	1	0	1	1	3	6
	M 234	0	1	1	0	3	1	0	1	2	4
07 Tumores malignos	HM 534	0	1	2	0	3	2	0	2	5	9
	H 303	0	0	1	0	1	0	1	1	3	5
	M 231	0	1	1	0	3	1	0	1	2	4
08 Tumor maligno do lábio, cavidade bucal e faringe	HM 27	0	0	0	0	0	0	0	0	0	1
	H 25	0	0	0	0	0	0	0	0	0	1
	M 2	0	0	0	0	0	0	0	0	0	0
09 Tumor maligno do esófago	HM 11	0	0	0	0	0	0	0	0	1	0
	H 8	0	0	0	0	0	0	0	0	1	0
	M 3	0	0	0	0	0	0	0	0	0	0
10 Tumor maligno do estômago	HM 39	0	0	0	0	0	0	0	0	1	0
	H 22	0	0	0	0	0	0	0	0	0	0
	M 17	0	0	0	0	0	0	0	0	1	0
11 Tumor maligno do cólon	HM 38	0	0	0	0	0	0	0	0	1	0
	H 25	0	0	0	0	0	0	0	0	1	0
	M 13	0	0	0	0	0	0	0	0	0	0
12 Tumor maligno do recto e ânus	HM 13	0	0	0	0	0	0	0	0	0	0
	H 7	0	0	0	0	0	0	0	0	0	0
	M 6	0	0	0	0	0	0	0	0	0	0
13 Tumor maligno do fígado e das vias biliares	HM 11	0	0	0	0	0	0	0	0	0	1
	H 6	0	0	0	0	0	0	0	0	0	1
	M 5	0	0	0	0	0	0	0	0	0	0
14 Tumor maligno do pâncreas	HM 26	0	0	0	0	0	0	0	0	0	2
	H 13	0	0	0	0	0	0	0	0	0	1
	M 13	0	0	0	0	0	0	0	0	0	1
15 Tumor maligno da laringe e traqueia / brônquios / pulmão	HM 102	0	0	0	0	0	0	0	0	0	1
	H 85	0	0	0	0	0	0	0	0	0	1
	M 17	0	0	0	0	0	0	0	0	0	0
16 Tumor maligno da pele	HM 5	0	0	0	0	0	0	0	1	0	0
	H 3	0	0	0	0	0	0	0	1	0	0
	M 2	0	0	0	0	0	0	0	0	0	0
17 Tumor maligno da mama	HM 49	0	0	0	0	0	0	0	0	1	0
	H 0	0	0	0	0	0	0	0	0	0	0
	M 49	0	0	0	0	0	0	0	0	1	0
18 Tumor maligno do colo do útero	HM 1	0	0	0	0	0	0	0	0	0	0
	H 0	0	0	0	0	0	0	0	0	0	0
	M 1	0	0	0	0	0	0	0	0	0	0
19 Tumor maligno de outras partes do útero	HM 10	0	0	0	0	0	0	0	0	0	0
	H 0	0	0	0	0	0	0	0	0	0	0
	M 10	0	0	0	0	0	0	0	0	0	0
20 Tumor maligno do ovário	HM 16	0	0	0	0	0	0	0	0	0	0
	H 0	0	0	0	0	0	0	0	0	0	0
	M 16	0	0	0	0	0	0	0	0	0	0

7.4 – Óbitos, por causa de morte (CID 10 - Lista Sucinta Europeia) e sexo, segundo a idade (Continuação)

2013

Causa de morte e sexo	Total	Menos de 1 ano	1 a 4 anos	5-9 anos	10-14 anos	15-19 anos	20-24 anos	25-29 anos	30-34 anos	35-39 anos	40-44 anos
21 Tumor maligno da próstata	HM 23 H 23 M 0	0 0 0	0 0 0	0 0 0	0 0 0	0 0 0	0 0 0	0 0 0	0 0 0	0 0 0	0 0 0
22 Tumor maligno do rim	HM 8 H 4 M 4	0 0 0	0 0 0	0 0 0	0 0 0	0 0 0	0 0 0	0 0 0	0 0 0	0 0 0	0 0 0
23 Tumor maligno da bexiga	HM 18 H 14 M 4	0 0 0	0 0 0	0 0 0	0 0 0	0 0 0	0 0 0	0 0 0	0 0 0	0 0 0	0 0 0
24 Tumor maligno do tecido linfático / hematopoético	HM 45 H 24 M 21	0 0 0	0 0 0	0 0 0	0 0 0	1 0 1	2 1 1	0 0 0	0 0 0	1 1 0	2 0 2
25 Doenças do sangue (órgãos hematopoéticos) e algumas alterações imunitárias	HM 4 H 2 M 2	0 0 0	0 0 0	0 0 0	0 0 0	0 0 0	0 0 0	0 0 0	0 0 0	0 0 0	0 0 0
26 Doenças endócrinas, nutricionais e metabólicas	HM 131 H 54 M 77	0 0 0	0 0 0	0 0 0	0 0 0	0 0 0	0 0 0	0 0 0	0 0 0	1 0 1	0 0 0
27 Diabetes mellitus	HM 117 H 51 M 66	0 0 0	0 0 0	0 0 0	0 0 0	0 0 0	0 0 0	0 0 0	0 0 0	1 0 1	0 0 0
28 Perturbações mentais e do comportamento	HM 26 H 13 M 13	0 0 0	0 0 0	0 0 0	0 0 0	1 1 0	0 0 0	0 0 0	0 0 0	1 1 0	1 0 1
29 Abuso de álcool (incluindo psicose alcoólica)	HM 5 H 5 M 0	0 0 0	0 0 0	0 0 0	0 0 0	0 0 0	0 0 0	0 0 0	0 0 0	1 1 0	0 0 0
30 Dependência de drogas, toxicomania	HM 1 H 1 M 0	0 0 0	0 0 0	0 0 0	0 0 0	1 1 0	0 0 0	0 0 0	0 0 0	0 0 0	0 0 0
31 Doenças do sistema nervoso e dos órgãos dos sentidos	HM 50 H 25 M 25	0 0 0	0 0 0	0 0 0	1 0 1	1 0 1	0 0 0	0 0 0	0 0 0	1 0 1	1 0 1
33 Doenças do aparelho circulatório	HM 630 H 270 M 360	0 0 0	0 0 0	0 0 0	0 0 0	0 0 0	0 0 0	0 0 0	3 3 0	0 0 0	6 4 2
34 Doença isquémica do coração	HM 140 H 73 M 67	0 0 0	0 0 0	0 0 0	0 0 0	0 0 0	0 0 0	0 0 0	0 0 0	0 0 0	1 0 1
35 Outras doenças cardíacas	HM 128 H 40 M 88	0 0 0	0 0 0	0 0 0	0 0 0	0 0 0	0 0 0	0 0 0	0 0 0	0 0 0	0 0 0
36 Doenças cérebro-vasculares	HM 219 H 100 M 119	0 0 0	0 0 0	0 0 0	0 0 0	0 0 0	0 0 0	0 0 0	3 3 0	0 0 0	3 3 0
37 Doenças do aparelho respiratório	HM 477 H 217 M 260	0 0 0	0 0 0	0 0 0	0 0 0	0 0 0	0 0 0	1 0 1	0 0 0	1 0 1	2 1 1
39 Pneumonia	HM 299 H 124 M 175	0 0 0	0 0 0	0 0 0	0 0 0	0 0 0	0 0 0	0 0 0	0 0 0	1 0 1	2 1 1
40 Doenças crónicas das vias respiratórias inferiores	HM 71 H 43 M 28	0 0 0	0 0 0	0 0 0	0 0 0	0 0 0	0 0 0	0 0 0	0 0 0	0 0 0	0 0 0
41 Com asma	HM 2 H 1 M 1	0 0 0	0 0 0	0 0 0	0 0 0	0 0 0	0 0 0	0 0 0	0 0 0	0 0 0	0 0 0

7.4 – Óbitos, por causa de morte (CID 10 - Lista Sucinta Europeia) e sexo, segundo a idade (Continuação)

2013

Causa de morte e sexo	Total	Menos de 1 ano	1 a 4 anos	5-9 anos	10-14 anos	15-19 anos	20-24 anos	25-29 anos	30-34 anos	35-39 anos	40-44 anos
42 Doenças do aparelho digestivo	HM 113	0	0	0	0	0	0	2	1	2	3
	H 59	0	0	0	0	0	0	2	1	0	3
	M 54	0	0	0	0	0	0	0	0	2	0
43 Úlcera do estômago, duodeno e intestino	HM 8	0	0	0	0	0	0	0	0	0	0
	H 4	0	0	0	0	0	0	0	0	0	0
	M 4	0	0	0	0	0	0	0	0	0	0
44 Doença crónica do fígado	HM 42	0	0	0	0	0	0	1	1	2	2
	H 32	0	0	0	0	0	0	1	1	0	2
	M 10	0	0	0	0	0	0	0	0	2	0
45 Doenças da pele e do tecido celular subcutâneo	HM 3	0	0	0	0	0	0	0	0	0	0
	H 1	0	0	0	0	0	0	0	0	0	0
	M 2	0	0	0	0	0	0	0	0	0	0
46 Doenças do sistema ósteo-muscular/tecido conjuntivo	HM 6	0	0	0	0	0	0	0	0	0	0
	H 0	0	0	0	0	0	0	0	0	0	0
	M 6	0	0	0	0	0	0	0	0	0	0
47 Artrite reumatóide e osteoartrose	HM 2	0	0	0	0	0	0	0	0	0	0
	H 0	0	0	0	0	0	0	0	0	0	0
	M 2	0	0	0	0	0	0	0	0	0	0
48 Doenças do aparelho geniturinário	HM 77	0	0	0	0	0	0	0	0	0	0
	H 29	0	0	0	0	0	0	0	0	0	0
	M 48	0	0	0	0	0	0	0	0	0	0
49 Doenças do rim e ureter	HM 42	0	0	0	0	0	0	0	0	0	0
	H 15	0	0	0	0	0	0	0	0	0	0
	M 27	0	0	0	0	0	0	0	0	0	0
51 Algumas afeções originadas no período perinatal	HM 4	4	0	0	0	0	0	0	0	0	0
	H 3	3	0	0	0	0	0	0	0	0	0
	M 1	1	0	0	0	0	0	0	0	0	0
52 Malformações congénitas e anomalias cromossómicas	HM 3	1	0	0	0	0	0	0	1	0	0
	H 2	1	0	0	0	0	0	0	0	0	0
	M 1	0	0	0	0	0	0	0	1	0	0
54 Malformações congénitas do aparelho circulatório	HM 1	0	0	0	0	0	0	0	0	0	0
	H 1	0	0	0	0	0	0	0	0	0	0
	M 0	0	0	0	0	0	0	0	0	0	0
55 Sintomas, sinais, exames anormais, causas mal definidas	HM 218	0	0	0	0	0	2	3	3	4	8
	H 121	0	0	0	0	0	1	1	3	3	5
	M 97	0	0	0	0	0	1	2	0	1	3
57 Causas desconhecidas e não especificadas	HM 174	0	0	0	0	0	2	3	3	4	8
	H 100	0	0	0	0	0	1	1	3	3	5
	M 74	0	0	0	0	0	1	2	0	1	3
58 Causas externas de lesão e envenenamento	HM 112	0	0	0	0	1	3	1	5	7	11
	H 82	0	0	0	0	1	3	1	4	7	9
	M 30	0	0	0	0	0	0	0	1	0	2
59 Acidentes	HM 62	0	0	0	0	0	3	1	2	2	1
	H 48	0	0	0	0	0	3	1	2	2	1
	M 14	0	0	0	0	0	0	0	0	0	0
60 Acidentes de transporte	HM 18	0	0	0	0	0	2	1	2	0	0
	H 13	0	0	0	0	0	2	1	2	0	0
	M 5	0	0	0	0	0	0	0	0	0	0
61 Quedas acidentais	HM 29	0	0	0	0	0	1	0	0	0	1
	H 23	0	0	0	0	0	1	0	0	0	1
	M 6	0	0	0	0	0	0	0	0	0	0
62 Envenenamento acidental	HM 1	0	0	0	0	0	0	0	0	0	0
	H 0	0	0	0	0	0	0	0	0	0	0
	M 1	0	0	0	0	0	0	0	0	0	0
63 Suicídio e outras lesões auto-infligidas intencionalmente	HM 19	0	0	0	0	1	0	0	3	1	6
	H 15	0	0	0	0	1	0	0	2	1	5
	M 4	0	0	0	0	0	0	0	1	0	1
64 Homicídio, agressão	HM 1	0	0	0	0	0	0	0	0	0	0
	H 1	0	0	0	0	0	0	0	0	0	0
	M 0	0	0	0	0	0	0	0	0	0	0
65 Lesões em que se ignora se foram acidental ou intencionalmente infligidas	HM 27	0	0	0	0	0	0	0	0	4	4
	H 15	0	0	0	0	0	0	0	0	4	3
	M 12	0	0	0	0	0	0	0	0	0	1

7.4 – Óbitos, por causa de morte (CID 10 - Lista Sucinta Europeia) e sexo, segundo a idade (Continuação)

2013

Unidade: n.º

Causa de morte e sexo		45-49 anos	50-54 anos	55-59 anos	60-64 anos	65-69 anos	70-74 anos	75-79 anos	80-84 anos	85-89 anos	90-94 anos	95 e + anos
00 Todas as causas de morte	HM	69	98	130	152	161	246	333	455	398	197	86
	H	50	65	93	110	103	132	178	200	124	65	21
	M	19	33	37	42	58	114	155	255	274	132	65
01 Doenças infecciosas e parasitárias	HM	1	1	5	4	1	5	4	10	3	1	0
	H	1	1	4	4	1	4	4	2	2	0	0
	M	0	0	1	0	0	1	0	8	1	1	0
02 Tuberculose	HM	0	0	0	1	0	0	0	1	0	0	0
	H	0	0	0	1	0	0	0	1	0	0	0
	M	0	0	0	0	0	0	0	0	0	0	0
04 HIV/SIDA (doença por infeção pelo vírus humano de imunodeficiência)	HM	1	0	2	0	0	0	0	0	0	0	0
	H	1	0	2	0	0	0	0	0	0	0	0
	M	0	0	0	0	0	0	0	0	0	0	0
05 Hepatite viral	HM	0	1	0	0	0	0	0	0	0	0	0
	H	0	1	0	0	0	0	0	0	0	0	0
	M	0	0	0	0	0	0	0	0	0	0	0
06 Tumores	HM	32	40	57	48	67	72	65	74	38	20	6
	H	20	17	38	35	43	40	36	41	15	11	2
	M	12	23	19	13	24	32	29	33	23	9	4
07 Tumores malignos	HM	32	40	56	47	65	71	64	72	37	20	6
	H	20	17	38	34	41	40	35	39	15	11	2
	M	12	23	18	13	24	31	29	33	22	9	4
08 Tumor maligno do lábio, cavidade bucal e faringe	HM	4	3	5	2	4	4	2	0	2	0	0
	H	4	2	5	2	4	4	1	0	2	0	0
	M	0	1	0	0	0	0	1	0	0	0	0
09 Tumor maligno do esófago	HM	0	0	3	2	1	1	1	1	0	1	0
	H	0	0	3	2	1	0	0	0	0	1	0
	M	0	0	0	0	0	1	1	1	0	0	0
10 Tumor maligno do estômago	HM	3	3	5	3	5	3	7	4	4	0	1
	H	3	1	3	2	4	1	4	3	1	0	0
	M	0	2	2	1	1	2	3	1	3	0	1
11 Tumor maligno do cólon	HM	4	3	6	4	3	4	6	3	3	1	0
	H	2	2	4	4	3	3	3	2	1	0	0
	M	2	1	2	0	0	1	3	1	2	1	0
12 Tumor maligno do recto e ânus	HM	0	1	1	1	1	2	0	2	3	2	0
	H	0	1	0	1	1	1	0	0	2	1	0
	M	0	0	1	0	0	1	0	2	1	1	0
13 Tumor maligno do fígado e das vias biliares	HM	0	0	0	0	2	2	2	0	3	1	0
	H	0	0	0	0	2	1	1	0	0	1	0
	M	0	0	0	0	0	1	1	0	3	0	0
14 Tumor maligno do pâncreas	HM	0	0	6	2	2	2	2	5	1	3	1
	H	0	0	6	0	2	0	1	1	0	1	1
	M	0	0	0	2	0	2	1	4	1	2	0
15 Tumor maligno da laringe e traqueia / brônquios / pulmão	HM	8	10	8	13	16	21	9	12	3	1	0
	H	7	8	7	11	13	17	7	11	2	1	0
	M	1	2	1	2	3	4	2	1	1	0	0
16 Tumor maligno da pele	HM	0	0	0	0	1	1	2	0	0	0	0
	H	0	0	0	0	1	0	1	0	0	0	0
	M	0	0	0	0	0	1	1	0	0	0	0
17 Tumor maligno da mama	HM	4	7	7	3	10	3	2	6	3	2	1
	H	0	0	0	0	0	0	0	0	0	0	0
	M	4	7	7	3	10	3	2	6	3	2	1
18 Tumor maligno do colo do útero	HM	0	0	1	0	0	0	0	0	0	0	0
	H	0	0	0	0	0	0	0	0	0	0	0
	M	0	0	1	0	0	0	0	0	0	0	0
19 Tumor maligno de outras partes do útero	HM	1	1	0	1	2	1	3	1	0	0	0
	H	0	0	0	0	0	0	0	0	0	0	0
	M	1	1	0	1	2	1	3	1	0	0	0
20 Tumor maligno do ovário	HM	0	2	0	1	3	2	2	3	3	0	0
	H	0	0	0	0	0	0	0	0	0	0	0
	M	0	2	0	1	3	2	2	3	3	0	0

7.4 – Óbitos, por causa de morte (CID 10 - Lista Sucinta Europeia) e sexo, segundo a idade (Continuação)

2013		Unidade: n.º										
Causa de morte e sexo		45-49 anos	50-54 anos	55-59 anos	60-64 anos	65-69 anos	70-74 anos	75-79 anos	80-84 anos	85-89 anos	90-94 anos	95 e + anos
21 Tumor maligno da próstata	HM	0	0	0	1	3	2	5	9	1	2	0
	H	0	0	0	1	3	2	5	9	1	2	0
	M	0	0	0	0	0	0	0	0	0	0	0
22 Tumor maligno do rim	HM	1	1	0	0	1	2	1	1	1	0	0
	H	0	0	0	0	1	1	1	1	0	0	0
	M	1	1	0	0	0	1	0	0	1	0	0
23 Tumor maligno da bexiga	HM	0	0	1	1	3	2	5	1	1	3	1
	H	0	0	1	1	3	1	5	0	0	2	1
	M	0	0	0	0	0	1	0	1	1	1	0
24 Tumor maligno do tecido linfático / hematopoiético	HM	1	1	3	7	4	5	3	13	1	1	0
	H	1	1	3	5	1	2	2	5	1	1	0
	M	0	0	0	2	3	3	1	8	0	0	0
25 Doenças do sangue (órgãos hematopoéticos) e algumas alterações imunitárias	HM	0	0	0	2	0	1	0	1	0	0	0
	H	0	0	0	0	0	1	0	1	0	0	0
	M	0	0	0	2	0	0	0	0	0	0	0
26 Doenças endócrinas, nutricionais e metabólicas	HM	0	3	2	11	7	15	20	33	26	9	4
	H	0	2	2	8	5	4	7	12	11	2	1
	M	0	1	0	3	2	11	13	21	15	7	3
27 Diabetes mellitus	HM	0	3	1	11	7	12	19	30	24	6	3
	H	0	2	1	8	5	4	7	11	11	1	1
	M	0	1	0	3	2	8	12	19	13	5	2
28 Perturbações mentais e do comportamento	HM	1	3	1	0	0	3	1	5	5	3	1
	H	1	2	1	0	0	2	0	4	1	0	0
	M	0	1	0	0	0	1	1	1	4	3	1
29 Abuso de álcool (incluindo psicose alcoólica)	HM	1	2	1	0	0	0	0	0	0	0	0
	H	1	2	1	0	0	0	0	0	0	0	0
	M	0	0	0	0	0	0	0	0	0	0	0
30 Dependência de drogas, toxicomania	HM	0	0	0	0	0	0	0	0	0	0	0
	H	0	0	0	0	0	0	0	0	0	0	0
	M	0	0	0	0	0	0	0	0	0	0	0
31 Doenças do sistema nervoso e dos órgãos dos sentidos	HM	0	1	6	3	4	3	8	8	10	3	0
	H	0	1	6	2	2	2	7	0	3	2	0
	M	0	0	0	1	2	1	1	8	7	1	0
33 Doenças do aparelho circulatório	HM	10	19	21	27	23	56	112	131	129	67	26
	H	8	17	14	21	16	29	60	48	27	21	2
	M	2	2	7	6	7	27	52	83	102	46	24
34 Doença isquémica do coração	HM	3	7	6	8	12	8	26	36	18	9	6
	H	2	7	6	6	8	5	16	15	5	2	1
	M	1	0	0	2	4	3	10	21	13	7	5
35 Outras doenças cardíacas	HM	2	2	3	6	4	6	15	24	36	24	6
	H	2	2	2	5	3	2	10	5	5	4	0
	M	0	0	1	1	1	4	5	19	31	20	6
36 Doenças cérebro-vasculares	HM	5	5	7	9	5	27	41	42	45	19	8
	H	4	4	3	6	3	13	22	18	10	11	0
	M	1	1	4	3	2	14	19	24	35	8	8
37 Doenças do aparelho respiratório	HM	1	4	6	15	11	35	66	117	123	61	34
	H	0	3	5	8	7	18	36	66	43	19	11
	M	1	1	1	7	4	17	30	51	80	42	23
39 Pneumonia	HM	0	2	3	7	7	21	42	66	75	44	29
	H	0	2	3	4	6	10	22	34	19	14	9
	M	0	0	0	3	1	11	20	32	56	30	20
40 Doenças crónicas das vias respiratórias inferiores	HM	0	2	0	0	2	7	12	25	20	3	0
	H	0	1	0	0	1	4	7	17	12	1	0
	M	0	1	0	0	1	3	5	8	8	2	0
41 Com asma	HM	0	0	0	0	0	0	1	0	1	0	0
	H	0	0	0	0	0	0	0	0	1	0	0
	M	0	0	0	0	0	0	1	0	0	0	0

7.4 – Óbitos, por causa de morte (CID 10 - Lista Sucinta Europeia) e sexo, segundo a idade (Continuação)

2013

Unidade: n.º

Causa de morte e sexo		45-49 anos	50-54 anos	55-59 anos	60-64 anos	65-69 anos	70-74 anos	75-79 anos	80-84 anos	85-89 anos	90-94 anos	95 e + anos
42 Doenças do aparelho digestivo	HM	6	7	5	9	15	14	13	17	14	5	0
	H	6	6	4	7	10	5	6	6	2	1	0
	M	0	1	1	2	5	9	7	11	12	4	0
43 Úlcera do estômago, duodeno e intestino	HM	0	0	0	0	1	4	0	1	2	0	0
	H	0	0	0	0	1	2	0	0	1	0	0
	M	0	0	0	0	0	2	0	1	1	0	0
44 Doença crónica do fígado	HM	4	5	4	6	9	2	4	2	0	0	0
	H	4	5	3	5	6	1	2	2	0	0	0
	M	0	0	1	1	3	1	2	0	0	0	0
45 Doenças da pele e do tecido celular subcutâneo	HM	1	0	0	0	0	0	0	1	0	1	0
	H	1	0	0	0	0	0	0	0	0	0	0
	M	0	0	0	0	0	0	0	1	0	1	0
46 Doenças do sistema ósteo-muscular/tecido conjuntivo	HM	0	0	1	1	1	0	1	2	0	0	0
	H	0	0	0	0	0	0	0	0	0	0	0
	M	0	0	1	1	1	0	1	2	0	0	0
47 Artrite reumatóide e osteoartrite	HM	0	0	0	0	1	0	1	0	0	0	0
	H	0	0	0	0	0	0	0	0	0	0	0
	M	0	0	0	0	1	0	1	0	0	0	0
48 Doenças do aparelho geniturinário	HM	0	0	0	3	4	4	15	18	20	8	5
	H	0	0	0	1	0	1	10	5	7	2	3
	M	0	0	0	2	4	3	5	13	13	6	2
49 Doenças do rim e ureter	HM	0	0	0	2	3	3	6	9	13	5	1
	H	0	0	0	0	0	1	4	3	5	1	1
	M	0	0	0	2	3	2	2	6	8	4	0
51 Algumas afeções originadas no período perinatal	HM	0	0	0	0	0	0	0	0	0	0	0
	H	0	0	0	0	0	0	0	0	0	0	0
	M	0	0	0	0	0	0	0	0	0	0	0
52 Malformações congénitas e anomalias cromossómicas	HM	1	0	0	0	0	0	0	0	0	0	0
	H	1	0	0	0	0	0	0	0	0	0	0
	M	0	0	0	0	0	0	0	0	0	0	0
54 Malformações congénitas do aparelho circulatório	HM	1	0	0	0	0	0	0	0	0	0	0
	H	1	0	0	0	0	0	0	0	0	0	0
	M	0	0	0	0	0	0	0	0	0	0	0
55 Sintomas, sinais, exames anormais, causas mal definidas	HM	7	10	16	18	20	25	23	31	22	19	7
	H	6	8	11	15	12	16	11	11	10	7	1
	M	1	2	5	3	8	9	12	20	12	12	6
57 Causas desconhecidas e não especificadas	HM	4	10	15	16	18	23	21	24	13	7	3
	H	4	8	11	13	11	14	11	6	5	4	0
	M	0	2	4	3	7	9	10	18	8	3	3
58 Causas externas de lesão e envenenamento	HM	9	10	10	11	8	13	5	7	8	0	3
	H	6	8	8	9	7	10	1	4	3	0	1
	M	3	2	2	2	1	3	4	3	5	0	2
59 Acidentes	HM	6	6	7	8	6	9	2	3	3	0	3
	H	4	5	5	6	5	8	1	3	1	0	1
	M	2	1	2	2	1	1	1	0	2	0	2
60 Acidentes de transporte	HM	5	2	2	1	2	0	0	1	0	0	0
	H	3	1	1	0	2	0	0	1	0	0	0
	M	2	1	1	1	0	0	0	0	0	0	0
61 Quedas acidentais	HM	1	3	5	3	3	6	1	1	3	0	1
	H	1	3	4	2	3	5	1	1	1	0	0
	M	0	0	1	1	0	1	0	0	2	0	1
62 Envenenamento accidental	HM	0	0	0	0	1	0	0	0	0	0	0
	H	0	0	0	0	0	0	0	0	0	0	0
	M	0	0	0	0	1	0	0	0	0	0	0
63 Suicídio e outras lesões auto-infligidas intencionalmente	HM	2	2	1	2	0	0	1	0	0	0	0
	H	2	1	1	2	0	0	0	0	0	0	0
	M	0	1	0	0	0	0	1	0	0	0	0
64 Homicídio, agressão	HM	0	1	0	0	0	0	0	0	0	0	0
	H	0	1	0	0	0	0	0	0	0	0	0
	M	0	0	0	0	0	0	0	0	0	0	0
65 Lesões em que se ignora se foram accidental ou intencionalmente infligidas	HM	1	0	2	0	2	3	2	4	5	0	0
	H	0	0	2	0	2	1	0	1	2	0	0
	M	1	0	0	0	0	2	2	3	3	0	0

7.5 – Óbitos, por causa de morte (CID-10 - Capítulo / Lista de Tabulação) e sexo, segundo a idade (Continua)

2013

Causa de morte e sexo	Total	Menos de 1 ano	1 a 4 anos	5-9 anos	10-14 anos	15-19 anos	20-24 anos	25-29 anos	30-34 anos	35-39 anos	40-44 anos
Total Geral	HM 2 436	5	1	2	1	7	7	7	15	23	43
	H 1 214	4	0	1	0	3	5	4	12	15	29
	M 1 222	1	1	1	1	4	2	3	3	8	14
I - Algumas doenças infecciosas e parasitárias	HM 38	0	0	0	0	1	0	0	0	1	1
	H 26	0	0	0	0	1	0	0	0	1	1
	M 12	0	0	0	0	0	0	0	0	0	0
II - Tumores (Neoplasmas)	HM 544	0	1	2	0	3	2	0	2	5	10
	H 310	0	0	1	0	0	1	0	1	3	6
	M 234	0	1	1	0	3	1	0	1	2	4
III - Doenças do sangue e dos órgãos hematopoéticos e alguns transtornos imunitários	HM 4	0	0	0	0	0	0	0	0	0	0
	H 2	0	0	0	0	0	0	0	0	0	0
	M 2	0	0	0	0	0	0	0	0	0	0
IV - Doenças endócrinas, nutricionais e metabólicas	HM 131	0	0	0	0	0	0	0	0	1	0
	H 54	0	0	0	0	0	0	0	0	0	0
	M 77	0	0	0	0	0	0	0	0	1	0
V - Transtornos mentais e comportamentais	HM 26	0	0	0	0	1	0	0	0	1	1
	H 13	0	0	0	0	1	0	0	0	1	0
	M 13	0	0	0	0	0	0	0	0	0	1
VI - Doenças do sistema nervoso	HM 50	0	0	0	1	1	0	0	0	1	1
	H 25	0	0	0	0	0	0	0	0	0	0
	M 25	0	0	0	1	1	0	0	0	1	1
IX - Doenças do aparelho circulatório	HM 630	0	0	0	0	0	0	0	3	0	6
	H 270	0	0	0	0	0	0	0	3	0	4
	M 360	0	0	0	0	0	0	0	0	0	2
X - Doenças do aparelho respiratório	HM 477	0	0	0	0	0	0	1	0	1	2
	H 217	0	0	0	0	0	0	0	0	0	1
	M 260	0	0	0	0	0	0	1	0	1	1
XI - Doenças do aparelho digestivo	HM 113	0	0	0	0	0	0	2	1	2	3
	H 59	0	0	0	0	0	0	2	1	0	3
	M 54	0	0	0	0	0	0	0	0	2	0
XII - Doenças da pele e do tecido subcutâneo	HM 3	0	0	0	0	0	0	0	0	0	0
	H 1	0	0	0	0	0	0	0	0	0	0
	M 2	0	0	0	0	0	0	0	0	0	0
XIII - Doenças do sistema osteomuscular e do tecido conjuntivo	HM 6	0	0	0	0	0	0	0	0	0	0
	H 0	0	0	0	0	0	0	0	0	0	0
	M 6	0	0	0	0	0	0	0	0	0	0
XIV - Doenças do aparelho geniturinário	HM 77	0	0	0	0	0	0	0	0	0	0
	H 29	0	0	0	0	0	0	0	0	0	0
	M 48	0	0	0	0	0	0	0	0	0	0
XVI - Algumas afecções originadas no período perinatal	HM 4	4	0	0	0	0	0	0	0	0	0
	H 3	3	0	0	0	0	0	0	0	0	0
	M 1	1	0	0	0	0	0	0	0	0	0
XVII - Malformações congénitas, deformidades e anomalias cromossómicas	HM 3	1	0	0	0	0	0	0	1	0	0
	H 2	1	0	0	0	0	0	0	0	0	0
	M 1	0	0	0	0	0	0	0	1	0	0
XVIII - Sintomas, sinais e achados anormais de exames clínicos e de laboratório não classificados em outra parte	HM 218	0	0	0	0	0	2	3	3	4	8
	H 121	0	0	0	0	0	1	1	3	3	5
	M 97	0	0	0	0	0	1	2	0	1	3
XX - Causas externas de morbidade e de mortalidade	HM 112	0	0	0	0	1	3	1	5	7	11
	H 82	0	0	0	0	1	3	1	4	7	9
	M 30	0	0	0	0	0	0	0	1	0	2

7.5 – Óbitos, por causa de morte (CID-10 - Capítulo / Lista de Tabulação) e sexo, segundo a idade (Continuação)

2013

Unidade: n.º

Causa de morte e sexo		45-49 anos	50-54 anos	55-59 anos	60-64 anos	65-69 anos	70-74 anos	75-79 anos	80-84 anos	85-89 anos	90-94 anos	95 e + anos
Total Geral	HM	69	98	130	152	161	246	333	455	398	197	86
	H	50	65	93	110	103	132	178	200	124	65	21
	M	19	33	37	42	58	114	155	255	274	132	65
I - Algumas doenças infecciosas e parasitárias	HM	1	1	5	4	1	5	4	10	3	1	0
	H	1	1	4	4	1	4	4	2	2	0	0
	M	0	0	1	0	0	1	0	8	1	1	0
II - Tumores (Neoplasmas)	HM	32	40	57	48	67	72	65	74	38	20	6
	H	20	17	38	35	43	40	36	41	15	11	2
	M	12	23	19	13	24	32	29	33	23	9	4
III - Doenças do sangue e dos órgãos hematopoéticos e alguns transtornos imunitários	HM	0	0	0	2	0	1	0	1	0	0	0
	H	0	0	0	0	0	1	0	1	0	0	0
	M	0	0	0	2	0	0	0	0	0	0	0
IV - Doenças endócrinas, nutricionais e metabólicas	HM	0	3	2	11	7	15	20	33	26	9	4
	H	0	2	2	8	5	4	7	12	11	2	1
	M	0	1	0	3	2	11	13	21	15	7	3
V - Transtornos mentais e comportamentais	HM	1	3	1	0	0	3	1	5	5	3	1
	H	1	2	1	0	0	2	0	4	1	0	0
	M	0	1	0	0	0	1	1	1	4	3	1
VI - Doenças do sistema nervoso	HM	0	1	6	3	4	3	8	8	10	3	0
	H	0	1	6	2	2	2	7	0	3	2	0
	M	0	0	0	1	2	1	1	8	7	1	0
IX - Doenças do aparelho circulatório	HM	10	19	21	27	23	56	112	131	129	67	26
	H	8	17	14	21	16	29	60	48	27	21	2
	M	2	2	7	6	7	27	52	83	102	46	24
X - Doenças do aparelho respiratório	HM	1	4	6	15	11	35	66	117	123	61	34
	H	0	3	5	8	7	18	36	66	43	19	11
	M	1	1	1	7	4	17	30	51	80	42	23
XI - Doenças do aparelho digestivo	HM	6	7	5	9	15	14	13	17	14	5	0
	H	6	6	4	7	10	5	6	6	2	1	0
	M	0	1	1	2	5	9	7	11	12	4	0
XII - Doenças da pele e do tecido subcutâneo	HM	1	0	0	0	0	0	0	1	0	1	0
	H	1	0	0	0	0	0	0	0	0	0	0
	M	0	0	0	0	0	0	0	1	0	1	0
XIII - Doenças do sistema osteomuscular e do tecido conjuntivo	HM	0	0	1	1	1	0	1	2	0	0	0
	H	0	0	0	0	0	0	0	0	0	0	0
	M	0	0	1	1	1	0	1	2	0	0	0
XIV - Doenças do aparelho geniturinário	HM	0	0	0	3	4	4	15	18	20	8	5
	H	0	0	0	1	0	1	10	5	7	2	3
	M	0	0	0	2	4	3	5	13	13	6	2
XVI - Algumas afecções originadas no período perinatal	HM	0	0	0	0	0	0	0	0	0	0	0
	H	0	0	0	0	0	0	0	0	0	0	0
	M	0	0	0	0	0	0	0	0	0	0	0
XVII - Malformações congénitas, deformidades e anomalias cromossómicas	HM	1	0	0	0	0	0	0	0	0	0	0
	H	1	0	0	0	0	0	0	0	0	0	0
	M	0	0	0	0	0	0	0	0	0	0	0
XVIII - Sintomas, sinais e achados anormais de exames clínicos e de laboratório não classificados em outra parte	HM	7	10	16	18	20	25	23	31	22	19	7
	H	6	8	11	15	12	16	11	11	10	7	1
	M	1	2	5	3	8	9	12	20	12	12	6
XX - Causas externas de morbilidade e de mortalidade	HM	9	10	10	11	8	13	5	7	8	0	3
	H	6	8	8	9	7	10	1	4	3	0	1
	M	3	2	2	2	1	3	4	3	5	0	2

7.6 – Óbitos, por VIH e óbitos por doença de Alzheimer, segundo o sexo

2013

Unidade: n.º

Causa de morte e sexo	Óbitos
19 Doenças pelo vírus da imunodeficiência humana (HIV)	HM 5
	H 5
	M 0
50 Doença de Alzheimer	HM 10
	H 2
	M 8

ANEXO 1

NOMENCLATURAS

Classificação Internacional de Doenças (CID)

Lista de categorias de três caracteres, 10ª revisão

(Continua)

Códigos CID 10	Designação
I:	Algumas doenças infecciosas e parasitárias (A00-B99)
A00-A09	Doenças infecciosas intestinais
A15-A19	Tuberculose
A20-A28	Algumas doenças bacterianas zoonóticas
A30-A49	Outras doenças bacterianas
A50-A64	Infeções de transmissão predominantemente sexual
A65-A69	Outras doenças por espiroquetas
A70-A74	Outras doenças causadas por clamídias
A75-A79	Rickettsioses
A80-A89	Infeções virais do sistema nervoso central
A90-A99	Febres por arbovírus e febres hemorrágicas virais
B00-B09	Infeções virais caracterizadas por lesões de pele e mucosas
B15-B19	Hepatite viral
B20-B24	Doenças pelo vírus da imunodeficiência humana [VIH]
B25-B34	Outras doenças por vírus
B35-B49	Micoses
B50-B64	Doenças devidas a protozoários
B65-B83	Helminthíases
B85-B89	Pediculose, acaríase e outras infestações
B90-B94	Sequelas de doenças infecciosas e parasitárias
B95-B97	Agentes de infeções bacterianas, virais e outros agentes infecciosos
B99-B99	Outras doenças infecciosas
II:	Tumores [Neoplasias] (C00-D48)
C00-C14	Tumores malignos do lábio, cavidade oral e faringe
C15-C26	Tumores malignos dos órgãos digestivos
C30-C39	Tumores malignos do aparelho respiratório e dos órgãos intratorácicos
C40-C41	Tumores malignos dos ossos e das cartilagens articulares
C43-C44	Melanoma e outros tumores malignos da pele
C45-C49	Tumores malignos do tecido mesotelial e tecidos moles
C50-C50	Neoplasias [tumores] malignas(os) da mama
C51-C58	Tumores malignos dos órgãos genitais femininos
C60-C63	Tumores malignos dos órgãos genitais masculinos
C64-C68	Tumores malignos do aparelho urinário
C69-C72	Tumores malignos dos olhos, do encéfalo e de outras partes do sistema nervoso central
C71-C72	Tumores malignos do encéfalo e da medula espinhal, dos nervos cranianos e de outras partes do sistema nervoso central
C73-C75	Tumores malignos da tiroide e de outras glândulas endócrinas
C76-C80	Tumores malignos de localizações mal definidas, secundárias e de localizações não especificadas
C81-C96	Tumores malignos do tecido linfático, hematopoético e de tecidos relacionados
C97-C97	Neoplasias [tumores] malignas(os) de localizações múltiplas independentes (primárias)
D00-D09	Tumores in situ
D10-D36	Tumores benignos
D37-D48	Tumores malignos de comportamento incerto ou desconhecido
III:	Doenças do sangue e dos órgãos hematopoéticos e algumas alterações do sistema imunitário (D50-D89)
D50-D53	Anemias nutricionais
D55-D59	Anemias hemolíticas
D60-D64	Anemias aplásticas e outras anemias
D65-D69	Defeitos da coagulação, púrpura e outras afeções hemorrágicas
D70-D77	Outras doenças do sangue e dos órgãos hematopoéticos
D80-D89	Algumas alterações que envolvem o mecanismo imunitário

Classificação Internacional de Doenças (CID)

Lista de categorias de três caracteres, 10ª revisão

(Continuação)

Códigos CID 10	Designação
IV:	Doenças endócrinas, nutricionais e metabólicas (E00-E90)
E00-E07	Alterações da glândula tiroide
E10-E14	Diabetes mellitus
E15-E16	Outras alterações da regulação da glicose e da secreção pancreática endógena
E20-E35	Alterações de outras glândulas endócrinas
E40-E46	Desnutrição
E50-E64	Outras deficiências nutricionais
E65-E68	Obesidade e outras formas de hiperalimentação
E70-E90	Alterações metabólicas
V:	Perturbações mentais e de comportamento (F00-F99)
F00-F09	Perturbações mentais orgânicas, inclusive as sintomáticas
F10-F19	Perturbações mentais e de comportamento devidas ao uso de substância psicoativa
F20-F29	Esquizofrenia, perturbações esquizotípicas e delirantes
F30-F39	Perturbações do humor (afetivas)
F40-F49	Perturbações neuróticas, perturbações relacionadas com o stress e perturbações somáticas
F50-F59	Síndromes de comportamento associadas a disfunções fisiológicas e a fatores físicos
F60-F69	Perturbações da personalidade e de comportamento do adulto
F70-F79	Deficiência mental
F80-F89	Perturbações do desenvolvimento psicológico
F90-F98	Perturbações de comportamento e perturbações emocionais específicas da infância ou da adolescência
F99-F99	Transtorno mental não especificado
VI:	Doenças do sistema nervoso (G00-G99)
G00-G09	Doenças inflamatórias do sistema nervoso central
G10-G13	Atrofia sistémicas que afetam principalmente o sistema nervoso central
G20-G26	Doenças extrapiramidais e perturbações dos movimentos
G30-G32	Outras doenças degenerativas do sistema nervoso
G35-G37	Doenças desmielinizantes do sistema nervoso central
G40-G47	Afeções episódicas e paroxísticas
G50-G59	Afeções dos nervos, das raízes e dos plexos nervosos
G60-G64	Polineuropatias e outras afeções do sistema nervoso periférico
G70-G73	Afeções musculares e neuromusculares
G80-G83	Paralisia cerebral e outras síndromes paralíticas
G90-G99	Outras afeções do sistema nervoso
VII:	Doenças do olho e anexos (H00-H59)
H00-H06	Alterações da pálpebra, do aparelho lacrimal e da órbita
H10-H13	Alterações da conjuntiva
H15-H22	Alterações da esclerótica, da córnea, da íris e do corpo ciliar
H25-H28	Alterações do cristalino
H30-H36	Alterações da coroideia e da retina
H40-H42	Glaucoma
H43-H45	Alterações do humor vítreo e do globo ocular
H46-H48	Alterações do nervo ótico e das vias óticas
H49-H52	Alterações dos músculos oculares, do movimento binocular, da acomodação e da refração
H53-H54	Perturbações da visão e cegueira
H55-H59	Outras alterações do olho e anexos

Classificação Internacional de Doenças (CID)

Lista de categorias de três caracteres, 10ª revisão

(Continuação)

Códigos CID 10	Designação
VIII:	Doenças do ouvido e da apófise mastoideia (H60-H95)
H60-H62	Doenças do ouvido externo
H65-H75	Doenças do ouvido médio e da mastoide (mastoideia)
H80-H83	Doenças do ouvido interno
H90-H95	Outras afeções do ouvido
IX:	Doenças do aparelho circulatório (I00-I99)
I00-I02	Febre reumática aguda
I05-I09	Cardiopatia reumática crónica
I10-I15	Doença hipertensiva
I20-I25	Cardiopatia isquémica
I26-I28	Doença cardíaco-pulmonar e doenças da circulação pulmonar
I30-I52	Outras cardiopatias
I60-I69	Doenças cérebro-vasculares
I70-I79	Doenças das artérias, das arteríolas e dos capilares
I80-I89	Doenças das veias, dos vasos linfáticos e dos gânglios linfáticos, não classificadas em outra parte
I95-I99	Outras alterações e as não especificadas do aparelho circulatório
X:	Doenças do aparelho respiratório (J00-J99)
J00-J06	Infeções agudas das vias aéreas superiores
J10-J18	Gripe [Influenza] e pneumonia
J20-J22	Outras infeções agudas das vias aéreas inferiores
J30-J39	Outras doenças das vias aéreas superiores
J40-J47	Doenças crónicas das vias aéreas inferiores
J60-J70	Doenças pulmonares devidas a agentes externos
J80-J84	Outras doenças respiratórias que afetam principalmente o interstício
J85-J86	Afeções necróticas e supurativas das vias aéreas inferiores
J90-J94	Outras doenças da pleura
J95-J99	Outras doenças do aparelho respiratório
XI:	Doenças do aparelho digestivo (K00-K93)
K00-K14	Doenças da cavidade oral, das glândulas salivares e dos maxilares
K20-K31	Doenças do esófago, do estômago e do duodeno
K35-K38	Doenças do apêndice
K40-K46	Hérnias
K50-K52	Enterites e colites não infecciosas
K55-K63	Outras doenças dos intestinos
K65-k67	Doenças do peritoneu
K70-K77	Doenças do fígado
K80-K87	Alterações da vesícula biliar, das vias biliares e do pâncreas
K90-K93	Outras doenças do aparelho digestivo
XII:	Doenças da pele e do tecido celular subcutâneo (L00-L99)
L00-L08	Infeções da pele e do tecido celular subcutâneo
L10-L14	Dermatoses bolhosas
L20-L30	Dermatites e eczema
L40-L45	Afeções pápulo-descamativas (escamosas)
L50-L54	Urticária e eritema
L55-L59	Alterações da pele e do tecido celular subcutâneo relacionados com radiações
L60-L75	Afeções das faneras da pele
L80-L99	Outras afeções da pele e do tecido celular subcutâneo

Classificação Internacional de Doenças (CID)

Lista de categorias de três caracteres, 10ª revisão

(Continuação)

Códigos CID 10	Designação
XIII:	Doenças do sistema ósteo-muscular e do tecido conjuntivo (M00-M99)
M00-M03	Artropatias infecciosas
M05-M14	Poliartropatias inflamatórias
M15-M19	Artroses
M20-M25	Outras doenças articulares
M30-M36	Doenças sistémicas do tecido conjuntivo
M40-M43	Dorsopatias deformantes
M45-M49	Espondilopatias
M50-M54	Outras dorsopatias
M60-M63	Doenças dos músculos
M65-M68	Doenças das sinoviais e dos tendões
M70-M79	Outras doenças dos tecidos moles
M80-M85	Alterações da densidade e da estrutura óssea
M86-M90	Outras osteopatias
M91-M94	Condropatias
M95-M99	Outras doenças do sistema ósteo-muscular, dos músculos e do tecido conjuntivo
XIV:	Doenças do aparelho geniturinário (N00-N99)
N00-N08	Doenças glomerulares
N10-N16	Doenças renais túbulo-intersticiais
N17-N19	Insuficiência renal
N20-N23	Calculoses urinárias (litíase)
N25-N29	Outras afeções do rim e do ureter
N30-N39	Outras doenças do aparelho urinário
N40-N51	Doenças dos órgãos genitais masculinos
N60-N64	Doenças da mama
N70-N77	Doenças inflamatórias dos órgãos pélvicos femininos
N80-N98	Afeções não inflamatórias do aparelho genital feminino
N99-N99	Outros transtornos do aparelho geniturinário
XV:	Gravidez, parto e puerpério (O00-O99)
O00-O08	Gravidez que termina em aborto
O10-O16	Edema, proteinúria e hipertensão na gravidez, no parto e no puerpério
O20-O29	Outras afeções maternas relacionadas predominantemente com a gravidez
O30-O48	Cuidados maternos relacionados com o feto e a cavidade amniótica e por possíveis problemas relativos ao parto
O60-O75	Complicações do trabalho de parto e do parto
O80-O84	Parto
O85-O92	Complicações relacionadas predominantemente com o puerpério
O95-O99	Outras afeções obstétricas não classificadas em outra parte
XVI:	Algumas afeções originadas no período perinatal (P00-P96)
P00-P04	Feto e recém-nascido afetados por fatores maternos e por complicações da gravidez, do trabalho de parto e do parto
P05-P08	Anomalias relacionadas com a duração da gestação e com o crescimento fetal
P10-P15	Traumatismos de parto
P20-P29	Afeções respiratórias e cárdio vasculares específicas do período perinatal
P35-P39	Infeções específicas do período perinatal
P50-P61	Alterações hemorrágicas e hematológicas do feto e do recém-nascido
P70-P74	Alterações endócrinas e metabólicas transitórias específicas do feto e do recém-nascido
P75-P78	Alterações do aparelho digestivo do feto ou do recém-nascido
P80-P83	Afeções comprometendo os tegumentos e a regulação térmica do feto e do recém-nascido
P90-P96	Outras afeções originadas no período perinatal

Classificação Internacional de Doenças (CID)

Lista de categorias de três caracteres, 10ª revisão

(Continuação)

Códigos CID 10	Designação
XVII:	Malformações congénitas e anomalias cromossómicas (Q00-99)
Q00-Q07	Malformações congénitas do sistema nervoso
Q10-Q18	Malformações congénitas do olho, do ouvido, da face e do pescoço
Q20-Q28	Malformações congénitas do aparelho circulatório
Q30-Q34	Malformações congénitas do aparelho respiratório
Q35-Q37	Fenda labial e fenda palatina
Q38-Q45	Outras malformações congénitas do aparelho digestivo
Q50-Q56	Malformações congénitas dos órgãos genitais
Q60-Q64	Malformações congénitas do aparelho urinário
Q65-Q79	Malformações congénitas do sistema ósteo-muscular
Q80-Q89	Outras malformações congénitas
Q90-Q99	Anomalias cromossómicas não classificadas em outra parte
XVIII:	Sintomas, sinais e resultados anormais de exames clínicos e de laboratório, não classificados em outra parte (R00-R99)
R00-R09	Sintomas e sinais relativos aos aparelho circulatório e respiratório
R10-R19	Sintomas e sinais relativos ao aparelho digestivo e ao abdómen
R20-R23	Sintomas e sinais relativos à pele e ao tecido celular subcutâneo
R25-R29	Sintomas e sinais relativos aos sistemas nervoso e ósteo-muscular
R30-R39	Sintomas e sinais relativos ao aparelho urinário
R40-R46	Sintomas e sinais relativos ao conhecimento, à percepção, ao estado emocional e ao comportamento
R47-R49	Sintomas e sinais relativos à linguagem e à voz
R50-R69	Sintomas e sinais gerais
R70-R79	Resultados anormais de exames de sangue, sem diagnóstico
R80-R82	Resultados anormais de exames de urina, sem diagnóstico
R83-R89	Resultados anormais de exames de outros líquidos, substâncias e tecidos do corpo, sem diagnóstico
R90-R94	Resultados anormais de exames imagiológicos de estudos funcionais, sem diagnóstico
R95-R99	Causas mal definidas e desconhecidas de mortalidade
XIX:	Lesões traumáticas, envenenamentos e algumas outras consequências de causas externas (S00-T98)
S00-S09	Lesões traumáticas da cabeça
S10-S19	S10-S19
S20-S29	Lesões traumáticas do tórax
S30-S39	Lesões traumáticas do abdómen, da região lombossagrada e da bacia
S40-S49	Lesões traumáticas do ombro e do braço
S50-S59	Lesões traumáticas do cotovelo e do antebraço
S60-S69	Lesões traumáticas do punho e da mão
S70-S79	Lesões traumáticas da anca e da coxa
S80-S89	Lesões traumáticas do joelho e da perna
S90-S99	Lesões traumáticas do tornozelo e do pé
T00-T07	Lesões traumáticas envolvendo múltiplas regiões do corpo
T08-T14	Lesões traumáticas de localização não especificada do tronco, membro ou outra região do corpo
T15-T19	Efeitos devidos a corpo estranho penetrando através de orifício natural
T20-T25	Queimaduras e corrosões da superfície externa do corpo, segundo a localização
T26-T28	Queimaduras e corrosões limitadas ao olho e aos órgãos internos
T29-T32	Queimaduras e corrosões de múltiplas regiões e de regiões não especificadas do corpo
T33-T35	Geladuras [Queimaduras pelo frio]
T36-T50	Intoxicação por drogas, medicamentos e substâncias biológicas
T51-T65	Efeitos tóxicos de substâncias de origem predominantemente não medicinal
T66-T78	Outros efeitos de causas externas e os não especificados
T69-T79	Outros efeitos de causas externas e os não especificados
T80-T88	Complicações de cuidados médicos e cirúrgicos, não classificadas em outra parte
T90-T98	Complicações de cuidados médicos e cirúrgicos, não classificadas em outra parte

Classificação Internacional de Doenças (CID)

Lista de categorias de três caracteres, 10ª revisão

(Continuação)

Códigos CID 10	Designação
XX:	Causas externas de morbidade e de mortalidade (V01-Y98)
V01-V09	Peão traumatizado em acidente de transporte
V10-V19	Ciclista traumatizado em acidente de transporte
V20-V29	Motociclista traumatizado em acidente de transporte
V30-V39	Ocupante de triciclo motorizado traumatizado em acidente de transporte
V40-V49	Ocupante de um automóvel traumatizado em acidente de transporte
V50-V59	Ocupante de uma carrinha fechada ou de caixa aberta traumatizado em acidente de transporte
V60-V69	Ocupante de um veículo pesado de transporte traumatizado em acidente de transporte
V70-V79	Ocupante de um autocarro traumatizado em acidente de transporte
V80-V89	Outros acidentes de transporte terrestre
V90-V94	Acidentes de transporte por água
V95-V97	Acidentes de transporte aéreo e espacial
V98-V99	Outros acidentes de transporte e os não especificados
W00-W19	Quedas
W20-W49	Exposição a forças mecânicas inanimadas
W50-W64	Exposição a forças mecânicas animadas
W65-W74	Afogamento e submersão acidentais
W75-W84	Outros acidentes afetando a respiração
W85-W99	Exposição a corrente eléctrica, radiações e temperaturas e pressões extremas do ambiente
X00-X09	Exposição ao fumo, ao fogo e às chamas
X10-X19	Contacto com uma fonte de calor ou com substâncias quentes
X20-X29	Contacto com animais e plantas venenosos
X30-X39	Exposição às forças da natureza
X40-X49	Intoxicação acidental por e devida a exposição a substâncias nocivas
X50-X57	Excesso de esforços, viagens e privações
X58-X59	Exposição acidental a outros fatores e aos não especificados
X60-X84	Lesões autoprovocadas intencionalmente
X85-Y09	Agressões
Y10-Y34	Eventos cuja intenção é indeterminada
Y35-Y36	Intervenções legais e operações de guerra
Y40-Y59	Efeitos adversos de drogas, medicamentos e substâncias biológicas usadas com finalidade terapêutica
Y60-Y69	Acidentes ocorridos em pacientes durante a prestação de cuidados médicos e cirúrgicos
Y70-Y82	Incidentes adversos durante atos de diagnóstico ou de terapêutica associados ao uso de aparelhos médicos
Y83-Y84	Reação anormal em paciente ou complicação tardia causadas por procedimentos cirúrgicos e outros procedimentos médicos sem menção de acidente ao tempo do procedimento
Y85-Y89	Sequelas de causas externas de morbidade e de mortalidade
Y90-Y98	Fatores suplementares relacionados com as causas de morbidade e de mortalidade classificados em outra parte
XXI:	Fatores que influenciam o estado de saúde e motivos de contacto com os serviços de saúde (Z00-Z99)
Z00-Z13	Pessoas em contacto com os serviços de saúde para exame e investigação+
Z20-Z29	Pessoas com riscos potenciais para a saúde relacionados com doenças transmissíveis
Z30-Z39	Pessoas em contacto com os serviços de saúde em circunstâncias relacionadas com a reprodução
Z40-Z54	Pessoas em contacto com os serviços de saúde para procedimentos e cuidados específicos
Z55-Z65	Pessoas com riscos potenciais para a saúde relacionados com circunstâncias sócio-económicas e psicossociais
Z70-Z76	Pessoas em contacto com os serviços de saúde em outras circunstâncias
Z80-Z99	Pessoas com riscos potenciais para a saúde relacionados com história familiar e pessoal e algumas condições que influenciam o estado de saúde

ANEXO 2

**ESTIMATIVAS DA
POPULAÇÃO RESIDENTE**

Estimativas da População Residente, aferidas para os resultados definitivos dos Censos 2011

Unidade: n.º

Ano	População Residente em 31 de dezembro		
	HM	H	M
2003	253 925	119 738	134 187
2004	256 316	120 947	135 369
2005	258 628	122 133	136 495
2006	261 079	123 433	137 646
2007	263 446	124 595	138 851
2008	265 138	125 279	139 859
2009	266 715	125 940	140 775
2010	267 965	126 406	141 559
2011	264 236	123 754	140 482
2012	263 091	123 139	139 952
2013	261 313	122 046	139 267