

REGIÃO AUTÓNOMA DA MADEIRA

SECRETARIA REGIONAL DO PLANO E FINANÇAS

DIRECÇÃO REGIONAL DE ESTATÍSTICA

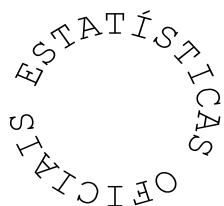

INDICADORES DE ACTIVIDADE ECONÓMICA

***ESTATÍSTICAS DA AGRICULTURA
E PESCA***

Ano de 2006

Director Regional

Dr^a Maria Carlota Santos

Técnicos Responsáveis

Dr. Paulo Vieira

E-mail: paulo.vieira@ine.pt

Dr^a Ana Margarida Oliveira

E-mail: ana.oliveira@ine.pt

Editor

Direcção Regional de Estatística

Calçada de Santa Clara 38 - 1^o

9004 – 545 Funchal

Telefone: (+351) 291 741426/7 291 742582

Fax: (+351) 291 741909

E-mail: drem@ine.pt

Internet: <http://estatistica.gov-madeira.pt>

Impressão

Direcção Regional de Estatística

Data de disponibilidade da informação

Junho de 2007

Tiragem

25 exemplares

Preço

2,00 € (IVA incluído) – papel

1,00 € (IVA incluído) – CD

NOTA INTRODUTÓRIA

A publicação anual “Estatísticas da Agricultura e Pesca” relativa a 2006 apresenta, em linhas gerais, o mesmo tipo de informação do volume anterior.

A Direcção Regional de Estatística (DRE) agradece a todos os que tornaram possível a edição desta publicação, nomeadamente à Direcção Regional de Agricultura e Desenvolvimento Rural, ao Instituto do Vinho, Bordado e Artesanato da Madeira, às Capitánias dos Portos do Funchal e Porto Santo, à Direcção Regional das Pescas e todas as outras entidades que facultaram informação em tempo oportuno.

Como é hábito nas publicações da DRE, este volume contém além dos quadros de apuramentos, os principais conceitos e uma análise dos principais resultados com o objectivo de fornecer ao utilizador as ferramentas necessárias a uma melhor compreensão das operações estatísticas e da informação recolhida.

Sabendo de antemão que a crítica construtiva serve de estímulo para a melhoria e aperfeiçoamento do trabalho estatístico, a Direcção Regional de Estatística agradece todas as sugestões que contribuam para a valorização da informação relativa à área da agricultura e pesca.

Funchal, Junho de 2007

O Director Regional,



Maria Carlota Santos

ÍNDICE

| | Págs |
|---|-------|
| NOTA INTRODUTÓRIA | 3 |
| ÍNDICE | 4 |
| CONCEITOS | 5-6 |
| SINAIS CONVENCIONAIS | 6 |
| ANÁLISE DOS PRINCIPAIS RESULTADOS | 7 |
| QUADROS DE RESULTADOS | |
| 1 - ESTIMATIVA DA ÁREA E PRODUÇÃO DE ALGUMAS CULTURAS TEMPORÁRIAS | 11 |
| 2 - ESTIMATIVA DA ÁREA E PRODUÇÃO DE ALGUMAS CULTURAS PERMANENTES | 12 |
| 3 - PRODUÇÃO DE MOSTO DE CASTAS <i>VITIS VINIFERA</i> NA RA MADEIRA | 13 |
| 4 - ALGUMAS PRODUÇÕES REGIONAIS AGRÍCOLAS E AGRO-INDUSTRIAIS | 13 |
| 5 - PRODUÇÃO DE VINHO | 13 |
| 6 - PRODUÇÃO DE OVOS E ABATE DE FRANGO E COELHOS | 14 |
| 7 - GADO ABATIDO E APROVADO PARA CONSUMO, SEGUNDO AS PRINCIPAIS ESPÉCIES .. | 15 |
| 8 - PESCADORES E EMBARCAÇÕES EXISTENTES EM 31 - 12 - 2006 | 16 |
| 9 - PESCA DESCARREGADA NOS PORTOS DA REGIÃO | 17 |
| 10 - PESCA DESCARREGADA NOS PORTOS DA REGIÃO, POR ESPÉCIE | 18-24 |

CONCEITOS

CARNE APROVADA PARA CONSUMO PÚBLICO

Toda a carne que tenha sido inspeccionada e aprovada sem qualquer limitação e que tenha sido marcada convenientemente com o símbolo de critério correspondente.

CULTURAS PERMANENTES

Culturas que ocupam a terra durante um longo período e fornecem repetidas colheitas. Não entram nas rotações culturais.

CULTURAS TEMPORÁRIAS

Culturas cujo ciclo vegetativo não excede um ano (as anuais) e também as que, não sendo anuais, são ressemeadas com intervalos que não excedam os 5 anos (morangos, prados temporários, etc.).

EMBARCAÇÃO DE PESCA

Veículo marítimo de transporte das artes, pessoal e peixe.

GT

Arqueação Bruta de uma embarcação ou navio, ao abrigo da “Convenção Internacional sobre a Arqueação dos Navios de 1969”, à qual Portugal aderiu pelo Decreto do Governo nº4/87, de 15 de Janeiro e transposta para o direito interno pelo Decreto-Lei 245/94. A Arqueação Bruta representa a medida do volume total de uma embarcação ou navio, determinada em conformidade com as disposições do D.L. 245/94. A Arqueação Bruta “GT” também vem representada, na documentação oficial nacional, sem carácter internacional, com a sigla “AB” (Arqueação Bruta, sendo a sigla GT a designação de Gross Tonnage).

PESCA DESCARREGADA

Peso do pescado e produtos da pesca descarregados. Representa o peso líquido no momento da descarga do peixe e outros produtos da pesca (inteiros ou eviscerados, cortados em filetes, congelados, salgados, etc.).

PESCADOR MATRICULADO

Profissional que exerce a actividade da pesca e que se encontra inscrito numa Capitania ou numa Delegação Marítima.

PESO LIMPO DAS RESES

O corpo da rês despojada da pele (ruminantes e equídeos) ou do pêlo (suínos) e de todos os órgãos internos com excepção dos rins e gordura envolvente dos ruminantes e equídeos, depois de desprovido da cabeça, extremidades locomotoras e cauda (excepto nos suínos).

PESO LIMPO DAS AVES

Carcaça sem penas, eviscerada, sem cabeça e sem patas, incluindo, no entanto, miudezas comestíveis (pescoço, coração, fígada, moela).

PESO LIMPO DO COELHO

Peso da carcaça, sem pele e eviscerada.

PORTO DE REGISTO

Local (Capitania ou Delegação Marítima) onde a embarcação está registada.

POTÊNCIA DO MOTOR

É a capacidade de trabalho expressa em cavalo-vapor ou Kilowatt, que determinado motor desenvolve em produção de trabalho.

PRODUÇÃO DE LEITE

Inclui a totalidade do leite produzido: entregas à indústria, vendas directas e leite utilizado na exploração agrícola (destinado à alimentação animal excepto o mamado directamente pelas crias, autoconsumido e transformado em produtos lácteos).

PRODUÇÃO DE OVOS

Aviários que se destinam à produção de ovos para consumo alimentar.

SINAIS CONVENCIONAIS

- = Dado nulo

x = Dado não disponível

* = Dado rectificado

° = Dado inferior a metade da unidade utilizada

- Por razões de arredondamento, os totais podem não corresponder à soma das parcelas indicadas.

ANÁLISE DOS PRINCIPAIS RESULTADOS

No ano de 2006, as principais produções agrícolas (estimadas) nas culturas temporárias foram a batata (38 500 t), o tomate (7 000 t) e a batata doce (6 000 t). Nas culturas permanentes destacaram-se as produções de banana (14 451 t), maçã (3 300 t) e laranja (2 200 t).

Em 2006, o mosto produzido por 1 672 viticultores e que resultou de Castas *Vitis Vinifera*, totalizou cerca de 4,5 milhões de litros.

No ramo da avicultura industrial, os aviários da RAM em 2006 produziram mais de 25,1 milhões de ovos, registando um decréscimo de 23,6% face ao ano anterior. Por sua vez, o abate de frango atingiu as 2 476,6 toneladas (peso limpo), +11,5% que em 2005. O abate de coelhos cifrou-se em 2,2 toneladas, menos 26,7% que em 2005.

O total de gado abatido e aprovado para consumo da população em 2006 foi de 3 786,4 toneladas (peso limpo), registando um decréscimo de 6,4% relativamente ao ano anterior. Desse total, 49,3% pertenceu ao gado bovino e 50,5% ao gado suíno, observando-se face a 2005, variações negativas de 4,9% e de 7,7%, nas carnes de bovino e suíno, respectivamente.

Passando ao sector da pesca, é de referir que no final de 2006, encontravam-se matriculados nos portos da RAM 830 pescadores e registadas 482 embarcações. Destas, 84,6% possuíam uma arqueação bruta (Gt) inferior a 5 toneladas e menos de 3% tinha mais de 50 Gt.

Em 2006, o total de pesca descarregada nos portos da Região atingiu as 7 748,1 toneladas, um acréscimo de 15,5% face a 2005. O valor correspondente àquele quantitativo cifrou-se em aproximadamente 14 milhões de euros, uma variação positiva de 18,1% face ao ano anterior.

As espécies mais capturadas no ano de 2006 foram o atum (e similares) e o peixe-espada preto que representaram 49,3% e 35,1% da quantidade total, respectivamente. Em termos de valor da pesca descarregada, o peixe-espada preto e o atum (e similares) atingiram em 2006, 47,0% e 37,6% do valor total, respectivamente.

QUADROS DE RESULTADOS

1 - ESTIMATIVA DA ÁREA E PRODUÇÃO DE ALGUMAS CULTURAS TEMPORÁRIAS

| Culturas | 2004 | | 2005 | | 2006 | |
|-------------------|-----------|--------------|-----------|--------------|-----------|--------------|
| | Área (ha) | Produção (t) | Área (ha) | Produção (t) | Área (ha) | Produção (t) |
| Abóbora | 20 | 590 | 20 | 590 | 20 | 590 |
| Alface | 60 | 1 500 | 65 | 1 750 | 65 | 1 750 |
| Batata | 1 500 | 45 000 | 1 100 | 38 500 | 1 100 | 38 500 |
| Batata doce | 400 | 6 000 | 400 | 6 000 | 400 | 6 000 |
| Cana-de-açúcar | 125 | 4 300 | 135 | 4 725 | 135 | 5 300 |
| Cebola | 52 | 1 560 | 52 | 1 560 | 52 | 1 560 |
| Cenoura | 50 | 1 500 | 50 | 1 500 | 50 | 1 500 |
| Couve Bróculo | 30 | 600 | 35 | 700 | 35 | 700 |
| Couve Flor | 30 | 750 | 35 | 875 | 35 | 875 |
| Couve Lombarda | 10 | 500 | 7 | 350 | 7 | 350 |
| Couve Repolho | 70 | 2 100 | 75 | 2 250 | 75 | 2 250 |
| Couve Tronchuda | 3 | 90 | 3 | 90 | 3 | 90 |
| Fava em verde | 9 | 45 | 9 | 45 | 9 | 45 |
| Feijão Maduro | 75 | 1 125 | 75 | 1 125 | 75 | 1 125 |
| Feijão Verde | 90 | 1 350 | 90 | 1 350 | 90 | 1 350 |
| Inhame | 32 | 352 | 32 | 352 | 32 | 352 |
| Melancia | 1 | 30 | 1 | 30 | 1 | 30 |
| Melão | 3 | 90 | 3 | 90 | 3 | 90 |
| Milho p/ maçaroca | 80 | 1 840 | 80 | 1 840 | 80 | 1 840 |
| Morango | 12 | 180 | 3 | 120 | 3 | 120 |
| Nabo | 10 | 250 | 10 | 250 | 10 | 250 |
| Pimento | 4 | 120 | 4 | 120 | 4 | 120 |
| Tomate | 120 | 6 000 | 130 | 7 000 | 130 | 7 000 |

Fonte: Direcção Regional de Agricultura e Desenvolvimento Rural

2 - ESTIMATIVA DA ÁREA E PRODUÇÃO DE ALGUMAS CULTURAS PERMANENTES

| Culturas | 2004 | | 2005 | | 2006 | |
|-----------------------|----------|--------------|----------|--------------|----------|--------------|
| | Área(ha) | Produção (t) | Área(ha) | Produção (t) | Área(ha) | Produção (t) |
| Abacate | 88 | 1 010 | 88 | 1 025 | 88 | 900 |
| Ameixa | 10,5 | 50 | 10,5 | 50 | 10,5 | 50 |
| Anona | 103 | 795 | 104 | 700 | 104 | 710 |
| Banana ⁽¹⁾ | x | 19 784 | x | 13 083 | x | 14 451 |
| Castanha | 64 | 764 | 64 | 760 | 64 | 760 |
| Cereja | 22,5 | 200 | 22,5 | 198 | 22,5 | 190 |
| Kiwi | 11 | 18 | 11 | 19 | 11 | 19 |
| Laranja | 117 | 2 600 | 114 | 2 500 | 114 | 2 200 |
| Limão | 87 | 830 | 87 | 814 | 87 | 800 |
| Maçã | 195 | 3 240 | 195 | 3 320 | 195 | 3 300 |
| Maracujá | 14 | 112 | 13 | 105 | 13 | 105 |
| Papaia | 2,5 | 80 | 2,3 | 77 | 2,3 | 77 |
| Pêra | 71 | 900 | 70 | 918 | 70 | 900 |
| Pêro p/ sidra | 18 | 863 | 18 | 825 | 17 | 780 |
| Pêssego | 8 | 130 | 6 | 112 | 6 | 100 |
| Tangerina | 14 | 180 | 14 | 180 | 14 | 180 |

Fonte: Direcção Regional de Agricultura e Desenvolvimento Rural

⁽¹⁾ Valores da comercialização

NOTA: A superfície ocupada pelas árvores de fruto engloba os pomares em povoamento regular, assim como a correspondente à dos pés dispersos.

3 - PRODUÇÃO DE MOSTO DE CASTAS VITIS VINIFERA NA RA MADEIRA

Ano de 2006

| Rubricas | Viticultores | Produção (litros) | | | | | | |
|------------------|--------------|-------------------|----------------|----------------|---------------|--------------|---------------|------------------|
| | | Total | Boal | Malvasia | Sercial | Terrantez | Verdelho | Outras Castas |
| Calheta | 85 | 139 221 | 104 825 | 549 | 466 | 490 | 14 327 | 18 564 |
| Câmara de Lobos | 830 | 2 561 939 | 82 529 | 3 069 | 13 091 | 245 | 7 657 | 2 455 348 |
| Funchal | 20 | 14 931 | 2 201 | 5 169 | 48 | 60 | 804 | 6 649 |
| Machico | 8 | 9 595 | - | 346 | - | - | - | 9 249 |
| Ponta de Sol | 6 | 13 310 | 6 705 | - | - | - | - | 6 605 |
| Porto Moniz | 85 | 82 295 | - | 2 251 | 29 459 | - | 6 515 | 44 070 |
| Ribeira Brava | 57 | 68 493 | 26 835 | 3 597 | 486 | - | 490 | 37 085 |
| Santa Cruz | 9 | 9 754 | 1 160 | 4 000 | - | - | 200 | 4 394 |
| Santana | 171 | 289 665 | - | 187 826 | 2 996 | 351 | 7 115 | 91 377 |
| São Vicente | 376 | 1 235 820 | - | 258 | 4 489 | - | 17 942 | 1 213 131 |
| Porto Santo | 25 | 28 915 | - | - | - | - | - | 28 915 |
| Total RAM | 1 672 | 4 453 938 | 224 255 | 207 065 | 51 035 | 1 146 | 55 050 | 3 915 387 |

Fonte: Instituto do Vinho, Bordado e do Artesanato da Madeira, I.P.

4 - ALGUMAS PRODUÇÕES REGIONAIS AGRÍCOLAS E AGRO-INDUSTRIAIS

Ano de 2006

| Rubricas | Leite (1000 l) | Requeijão (t) | Mel (t) | Mel de cana (1000 l) | Aguardente de cana (1000 l) |
|----------|----------------|---------------|---------|----------------------|-----------------------------|
| Produção | 1 179 | 133 | 32 | 113 | 185 |

Fontes: Direcção Regional de Estatística

Direcção Regional de Agricultura e Desenvolvimento Rural

Instituto do Vinho, Bordado e do Artesanato da Madeira, I.P.

5 - PRODUÇÃO DE VINHO

Vindima 2005

Unidade: litros

| Rubricas | Total | Tinto e Rosado | Branco |
|---|-----------|----------------|--------|
| VLQPRD - Madeira ¹ | 3 629 749 | - | - |
| VQPRD - Madeirense ² | 136 122 | 61 887 | 74 235 |
| Vinho Regional Terras Mad. ³ | 64 508 | 21 271 | 43 237 |
| Para Fabrico de VLQPRD - Madeira ⁴ | 446 065 | - | - |
| Outro Vinho ⁵ | 171 295 | - | - |

1-Vinho licoroso de qualidade produzido na RAM, adicionado de álcool vínico e do mosto concentrado rectificado.

2-Vinho de qualidade produzido na RAM.

3-Vinho de mesa, com indicação geográfica, produzido na RAM.

4- Vinho apto a vinho licoroso de qualidade produzido na RAM, sem adição de álcool vínico e mosto concentrado rectificado.

5-Todos os vinhos não abrangidos pelos conceitos anteriores.

6 - PRODUÇÃO DE OVOS E ABATE DE FRANGO E COELHOS

| Meses | Produção de ovos (10 ³) | | | Abate de frango (t) | | | Abate de coelhos (kg) | | |
|---------------------------|-------------------------------------|---------------|--------------|---------------------|----------------|--------------|-----------------------|--------------|--------------|
| | 2005 | 2006 | Variação (%) | 2005 | 2006 | Variação (%) | 2005 | 2006 | Variação (%) |
| Janeiro | 3 204 | 2 155 | -32,7 | 184,5 | 161,9 | -12,3 | 415 | 145 | -65,1 |
| Fevereiro | 2 692 | 1 937 | -28,0 | 155,6 | 161,3 | +3,7 | 188 | 250 | +33,0 |
| Março | 2 472 | 2 258 | -8,6 | 218,8 | 223,0 | +1,9 | 236 | 253 | +7,2 |
| Abril | 2 890 | 2 113 | -26,9 | 163,4 | 211,8 | +29,6 | 257 | 157 | -38,9 |
| Maio | 3 170 | 2 070 | -34,7 | 227,5 | 203,3 | -10,6 | 216 | 126 | -41,7 |
| Junho | 3 001 | 1 882 | -37,3 | 186,5 | 172,2 | -7,7 | 208 | 211 | +1,4 |
| Julho | 2 732 | 1 703 | -37,6 | 177,6 | 236,1 | +32,9 | 346 | 165 | -52,3 |
| Agosto | 2 829 | 1 855 | -34,4 | 198,4 | 259,9 | +31,0 | 293 | 181 | -38,2 |
| Setembro | 2 121 | 2 128 | +0,3 | 162,7 | 217,8 | +33,9 | 267 | 148 | -44,6 |
| Outubro | 2 351 | 2 417 | +2,8 | 174,2 | 229,1 | +31,5 | 287 | 208 | -27,5 |
| Novembro | 2 692 | 2 230 | -17,1 | 185,6 | 192,5 | +3,7 | 130 | 89 | -31,5 |
| Dezembro | 2 724 | 2 354 | -13,6 | 186,9 | 207,8 | +11,2 | 205 | 302 | +47,3 |
| Janeiro a Dezembro | 32 876 | 25 103 | -23,6 | 2 221,7 | 2 476,6 | +11,5 | 3 048 | 2 235 | -26,7 |
| Média Mensal | 2 740 | 2 092 | -23,6 | 185,1 | 206,4 | +11,5 | 254 | 186 | -26,7 |

7 - GADO ABATIDO E APROVADO PARA CONSUMO, SEGUNDO AS PRINCIPAIS ESPÉCIES

| Meses | Bovinos | | | | | | Suínos | | | | | |
|---------------------------|--------------|----------------|--------------|----------------|--------------|-------------|---------------|----------------|---------------|----------------|--------------|-------------|
| | 2005 | | 2006 | | Variação (%) | | 2005 | | 2006 | | Variação (%) | |
| | cab | ton | cab | ton | cab | ton | cab | ton | cab | ton | cab | ton |
| Janeiro | 473 | 113,7 | 498 | 112,8 | +5,3 | -0,8 | 1 992 | 143,5 | 1 871 | 124,1 | -6,1 | -13,5 |
| Fevereiro | 442 | 105,7 | 479 | 107,0 | +8,4 | +1,2 | 2 054 | 158,3 | 1 596 | 169,7 | -22,3 | +7,2 |
| Março | 668 | 160,2 | 594 | 132,7 | -11,1 | -17,2 | 2 673 | 201,0 | 2 059 | 147,8 | -23,0 | -26,5 |
| Abril | 555 | 133,9 | 624 | 143,2 | +12,4 | +6,9 | 2 429 | 172,7 | 2 253 | 149,3 | -7,2 | -13,5 |
| Mai | 589 | 144,0 | 614 | 143,7 | +4,2 | -0,2 | 2 532 | 173,7 | 2 004 | 135,7 | -20,9 | -21,9 |
| Junho | 711 | 174,5 | 640 | 154,7 | -10,0 | -11,3 | 2 599 | 175,3 | 2 216 | 153,9 | -14,7 | -12,2 |
| Julho | 697 | 171,6 | 708 | 166,2 | +1,6 | -3,1 | 2 372 | 159,1 | 2 265 | 155,0 | -4,5 | -2,6 |
| Agosto | 937 | 233,4 | 1 049 | 251,6 | +12,0 | +7,8 | 2 661 | 177,4 | 2 470 | 168,7 | -7,2 | -4,9 |
| Setembro | 831 | 200,3 | 711 | 170,5 | -14,4 | -14,9 | 2 410 | 169,9 | 2 174 | 157,5 | -9,8 | -7,3 |
| Outubro | 579 | 138,6 | 640 | 150,3 | +10,5 | +8,4 | 2 204 | 153,1 | 2 460 | 171,2 | +11,6 | +11,8 |
| Novembro | 615 | 147,8 | 492 | 116,8 | -20,0 | -21,0 | 2 458 | 168,3 | 2 437 | 153,1 | -0,9 | -9,0 |
| Dezembro | 1 021 | 239,3 | 918 | 218,3 | -10,1 | -8,8 | 3 327 | 221,1 | 3 538 | 227,1 | +6,3 | +2,7 |
| Janeiro a Dezembro | 8 118 | 1 963,3 | 7 967 | 1 867,9 | -1,9 | -4,9 | 29 711 | 2 073,3 | 27 343 | 1 913,0 | -8,0 | -7,7 |

| Meses | Ovinos | | | | | | Caprinos | | | | | |
|---------------------------|------------|------------|------------|------------|--------------|--------------|------------|------------|------------|------------|--------------|--------------|
| | 2005 | | 2006 | | Variação (%) | | 2005 | | 2006 | | Variação (%) | |
| | cab | ton | cab | ton | cab | ton | cab | ton | cab | ton | cab | ton |
| Janeiro | 11 | 0,2 | 2 | ° | -81,8 | - | 2 | ° | 1 | ° | -50,0 | - |
| Fevereiro | 39 | 0,4 | 4 | 0,1 | -89,7 | -75,0 | 1 | ° | - | - | - | - |
| Março | 102 | 1,2 | 7 | 0,1 | -93,1 | -91,7 | 250 | 2,0 | 7 | 0,1 | -97,2 | -95,0 |
| Abril | 3 | 0,1 | 127 | 1,5 | +4133,3 | +1400,0 | 27 | 0,3 | 244 | 1,9 | +803,7 | +533,3 |
| Mai | 23 | 0,3 | 18 | 0,3 | -21,7 | 0,0 | 15 | 0,2 | 16 | 0,1 | +6,7 | -50,0 |
| Junho | 13 | 0,2 | 2 | ° | -84,6 | - | 18 | 0,2 | 19 | 0,2 | +5,6 | 0,0 |
| Julho | 19 | 0,3 | 12 | 0,3 | -36,8 | 0,0 | 10 | 0,2 | 12 | 0,1 | +20,0 | -50,0 |
| Agosto | 10 | 0,1 | 2 | ° | -80,0 | - | 22 | 0,4 | 8 | 0,2 | -63,6 | -50,0 |
| Setembro | 11 | 0,2 | 4 | 0,1 | -63,6 | -50,0 | 16 | 0,3 | 5 | 0,1 | -68,8 | -66,7 |
| Outubro | 13 | 0,2 | 3 | 0,1 | -76,9 | -50,0 | 5 | 0,1 | 3 | ° | -40,0 | - |
| Novembro | 15 | 0,4 | 1 | ° | -93,3 | - | 5 | 0,1 | 1 | ° | -80,0 | - |
| Dezembro | 7 | 0,2 | 10 | 0,2 | +42,9 | 0,0 | 13 | 0,2 | 4 | 0,1 | -69,2 | -50,0 |
| Janeiro a Dezembro | 266 | 3,8 | 192 | 2,7 | -27,8 | -29,7 | 384 | 4,0 | 320 | 2,9 | -16,7 | -26,2 |

**8 - PESCADORES E EMBARCAÇÕES EXISTENTES EM
31 - 12 - 2006**

| RUBRICAS | Porto do Funchal | Porto do Porto Santo | Total RAM |
|--|-------------------------|-----------------------------|------------------|
| Pescadores Matriculados | 795 | 35 | 830 |
| Embarcações de Pesca Existentes (Registadas) | 474 | 8 | 482 |
| das quais: | | | |
| A motor | 176 | 8 | 184 |
| Potência (cv) | 15 830 | 770 | 16 600 |
| Embarcações de Pesca Existentes por Grupos de Arqueação Bruta | 474 | 8 | 482 |
| Até 5 Gt | 404 | 4 | 408 |
| De 5 até 25 Gt | 40 | 4 | 44 |
| De 25 até 50 Gt | 16 | - | 16 |
| De 50 até 100 Gt | 3 | - | 3 |
| Mais de 100 Gt | 11 | - | 11 |
| Embarcações de Pesca Construídas (em 2006) | | | |
| Número | 1 | - | 1 |

Fontes: Capitania dos Portos da RAM

9 - PESCA DESCARREGADA NOS PORTOS DA REGIÃO

| Meses | Quantidade (Kg) | | | Valor (€) | | |
|---------------------------|------------------|------------------|--------------|-------------------|-------------------|--------------|
| | 2005 | 2006 | Variação (%) | 2005 | 2006 | Variação (%) |
| Janeiro | 409 216 | 321 008 | -21,6 | 750 375 | 643 445 | -14,3 |
| Fevereiro | 388 272 | 305 241 | -21,4 | 684 117 | 642 876 | -6,0 |
| Março | 378 753 | 322 406 | -14,9 | 733 719 | 737 263 | +0,5 |
| Abril | 526 486 | 1 110 345 | +110,9 | 989 358 | 2 070 079 | +109,2 |
| Maio | 869 883 | 1 131 052 | +30,0 | 1 685 753 | 1 985 548 | +17,8 |
| Junho | 1 015 244 | 839 733 | -17,3 | 1 770 792 | 1 470 461 | -17,0 |
| Julho | 846 615 | 829 669 | -2,0 | 1 239 961 | 1 289 014 | +4,0 |
| Agosto | 708 292 | 1 022 623 | +44,4 | 979 456 | 1 423 308 | +45,3 |
| Setembro | 482 307 | 741 493 | +53,7 | 846 440 | 1 309 955 | +54,8 |
| Outubro | 452 483 | 442 694 | -2,2 | 823 697 | 893 376 | +8,5 |
| Novembro | 307 404 | 332 992 | +8,3 | 680 661 | 814 560 | +19,7 |
| Dezembro | 326 261 | 348 853 | +6,9 | 668 513 | 717 726 | +7,4 |
| Janeiro a Dezembro | 6 711 217 | 7 748 109 | +15,5 | 11 852 841 | 13 997 610 | +18,1 |

Fonte: Direcção Regional das Pescas

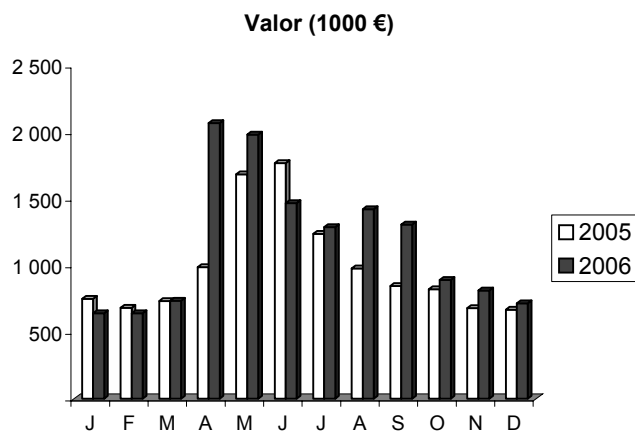
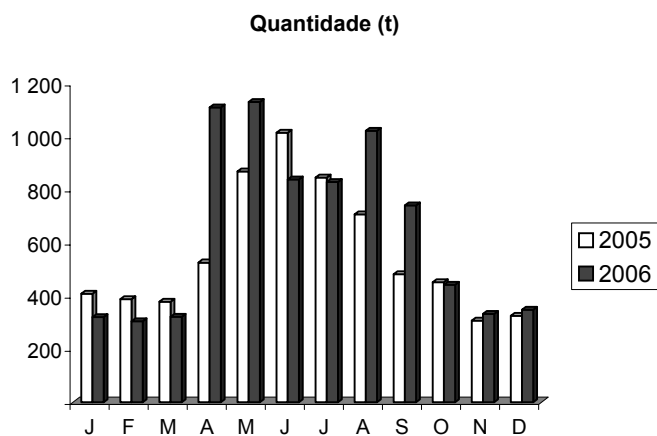

10 - PESCA DESCARREGADA NOS PORTOS DA REGIÃO, POR ESPÉCIE

| Espécies | JANEIRO | | | | | | | | | |
|------------------|-----------------|--------------|----------------|--------------|----------------|--------------|----------------|--------------|--------------|--------------|
| | Quantidade (Kg) | | | | Valor (€) | | | | Variação % | |
| | 2005 | (%) | 2006 | (%) | 2005 | (%) | 2006 | (%) | Quant. | Valor |
| Total | 409 216 | 100,0 | 321 008 | 100,0 | 750 375 | 100,0 | 643 445 | 100,0 | -21,6 | -14,3 |
| Abrótea | 921 | 0,2 | 1 431 | 0,4 | 3 911 | 0,5 | 5 412 | 0,8 | +55,3 | +38,4 |
| Atum e Similares | 2 325 | 0,6 | 242 | 0,1 | 11 989 | 1,6 | 1 987 | 0,3 | -89,6 | -83,4 |
| Bicuda | - | - | - | - | - | - | - | - | - | - |
| Bodião | - | - | - | - | - | - | - | - | - | - |
| Boga | 715 | 0,2 | 4 095 | 1,3 | 717 | 0,1 | 3 518 | 0,5 | +473,0 | +390,7 |
| Cavala | 56 088 | 13,7 | 14 293 | 4,5 | 24 862 | 3,3 | 10 010 | 1,6 | -74,5 | -59,7 |
| Cherne | 232 | 0,1 | 157 | 0 | 4 302 | 0,6 | 2 863 | 0,4 | -32,3 | -33,4 |
| Chicharro | 42 716 | 10,4 | 40 768 | 12,7 | 63 474 | 8,5 | 55 263 | 8,6 | -4,6 | -12,9 |
| Garoupa | 408 | 0,1 | 239 | 0,1 | 3 167 | 0,4 | 1 946 | 0,3 | -41,3 | -38,6 |
| Goraz | 1 093 | 0,3 | 503 | 0,2 | 9 119 | 1,2 | 4 420 | 0,7 | -54,0 | -51,5 |
| Peixe Espada | 282 456 | 69,0 | 246 812 | 76,9 | 576 336 | 76,8 | 535 093 | 83,2 | -12,6 | -7,2 |
| Pargo | 2 505 | 0,6 | 778 | 0,2 | 19 543 | 2,6 | 5 955 | 0,9 | -69,0 | -69,5 |
| Sargos | 347 | 0,1 | 2 | 0 | 1 835 | 0,2 | 9 | 0 | -99,6 | -99,5 |
| Outros | 19 411 | 4,7 | 11 690 | 3,6 | 31 119 | 4,1 | 16 970 | 2,6 | -39,8 | -45,5 |

| Espécies | FEVEREIRO | | | | | | | | | |
|------------------|-----------------|--------------|----------------|--------------|----------------|--------------|----------------|--------------|--------------|-------------|
| | Quantidade (Kg) | | | | Valor (€) | | | | Variação % | |
| | 2005 | (%) | 2006 | (%) | 2005 | (%) | 2006 | (%) | Quant. | Valor |
| Total | 388 272 | 100,0 | 305 241 | 100,0 | 684 117 | 100,0 | 642 876 | 100,0 | -21,4 | -6,0 |
| Abrótea | 808 | 0,2 | 2 120 | 0,7 | 3 339 | 0,5 | 7 323 | 1,1 | +162,3 | +119,3 |
| Atum e Similares | 15 379 | 4,0 | 5 930 | 1,9 | 11 658 | 1,7 | 30 299 | 4,7 | -61,4 | +159,9 |
| Bicuda | - | - | - | - | - | - | - | - | - | - |
| Bodião | - | - | - | - | - | - | - | - | - | - |
| Boga | 3 288 | 0,8 | 18 066 | 5,9 | 3 440 | 0,5 | 12 313 | 1,9 | +449,5 | +257,9 |
| Cavala | 37 102 | 9,6 | 14 446 | 4,7 | 34 155 | 5,0 | 13 242 | 2,1 | -61,1 | -61,2 |
| Cherne | 246 | 0,1 | 435 | 0,1 | 2 733 | 0,4 | 6 944 | 1,1 | +77,1 | +154,1 |
| Chicharro | 40 544 | 10,4 | 39 894 | 13,1 | 70 637 | 10,3 | 46 897 | 7,3 | -1,6 | -33,6 |
| Garoupa | 256 | 0,1 | 591 | 0,2 | 2 264 | 0,3 | 4 942 | 0,8 | +130,5 | +118,3 |
| Goraz | 623 | 0,2 | 533 | 0,2 | 4 780 | 0,7 | 4 224 | 0,7 | -14,4 | -11,6 |
| Peixe Espada | 272 773 | 70,3 | 202 874 | 66,5 | 519 504 | 75,9 | 464 358 | 72,2 | -25,6 | -10,6 |
| Pargo | 719 | 0,2 | 2 801 | 0,9 | 6 699 | 1,0 | 20 069 | 3,1 | +289,8 | +199,6 |
| Sargos | 33 | 0 | 25 | 0 | 150 | 0 | 120 | 0 | -23,6 | -20,2 |
| Outros | 16 503 | 4,3 | 17 527 | 5,7 | 24 757 | 3,6 | 32 146 | 5,0 | +6,2 | +29,8 |

10 - PESCA DESCARREGADA NOS PORTOS DA REGIÃO, POR ESPÉCIE

| Espécies | MARÇO | | | | | | | | | |
|------------------|-----------------|--------------|----------------|--------------|----------------|--------------|----------------|--------------|--------------|-------------|
| | Quantidade (Kg) | | | | Valor (€) | | | | Variação % | |
| | 2005 | (%) | 2006 | (%) | 2005 | (%) | 2006 | (%) | Quant. | Valor |
| Total | 378 753 | 100,0 | 322 406 | 100,0 | 733 719 | 100,0 | 737 263 | 100,0 | -14,9 | +0,5 |
| Abrótea | 677 | 0,2 | 1 438 | 0,4 | 2 961 | 0,4 | 6 364 | 0,9 | +112,5 | +114,9 |
| Atum e Similares | 7 259 | 1,9 | 14 168 | 4,4 | 33 409 | 4,6 | 27 008 | 3,7 | +95,2 | -19,2 |
| Bicuda | - | - | 1 781 | 0,6 | - | - | 5 559 | 0,8 | - | - |
| Bodião | - | - | - | - | - | - | - | - | - | - |
| Boga | 1 203 | 0,3 | 8 311 | 2,6 | 1 195 | 0,2 | 6 571 | 0,9 | +590,9 | +450,1 |
| Cavala | 41 314 | 10,9 | 21 515 | 6,7 | 36 851 | 5,0 | 27 905 | 3,8 | -47,9 | -24,3 |
| Cherne | 82 | 0 | 2 389 | 0,7 | 1 150 | 0,2 | 26 240 | 3,6 | +2806,0 | +2182,2 |
| Chicharro | 65 164 | 17,2 | 73 079 | 22,7 | 110 806 | 15,1 | 88 122 | 12,0 | +12,1 | -20,5 |
| Garoupa | 413 | 0,1 | 251 | 0,1 | 3 546 | 0,5 | 2 128 | 0,3 | -39,3 | -40,0 |
| Goraz | 127 | 0 | 93 | 0 | 845 | 0,1 | 834 | 0,1 | -27,1 | -1,3 |
| Peixe Espada | 246 563 | 65,1 | 182 859 | 56,7 | 508 755 | 69,3 | 506 151 | 68,7 | -25,8 | -0,5 |
| Pargo | 1 326 | 0,4 | 1 908 | 0,6 | 11 256 | 1,5 | 15 188 | 2,1 | +43,9 | +34,9 |
| Sargos | 48 | 0 | 7 | 0 | 276 | 0 | 38 | 0 | -86,4 | -86,2 |
| Outros | 14 576 | 3,8 | 14 609 | 4,5 | 22 669 | 3,1 | 25 155 | 3,4 | +0,2 | +11,0 |

| Espécies | ABRIL | | | | | | | | | |
|------------------|-----------------|--------------|------------------|--------------|----------------|--------------|------------------|--------------|---------------|---------------|
| | Quantidade (Kg) | | | | Valor (€) | | | | Variação % | |
| | 2005 | (%) | 2006 | (%) | 2005 | (%) | 2006 | (%) | Quant. | Valor |
| Total | 526 486 | 100,0 | 1 110 345 | 100,0 | 989 358 | 100,0 | 2 070 079 | 100,0 | +110,9 | +109,2 |
| Abrótea | 1 080 | 0,2 | 940 | 0,1 | 4 598 | 0,5 | 3 469 | 0,2 | -13,0 | -24,6 |
| Atum e Similares | 6 755 | 1,3 | 761 938 | 68,6 | 39 199 | 4,0 | 1 392 187 | 67,3 | +11178,9 | +3451,6 |
| Bicuda | - | - | - | - | - | - | - | - | - | - |
| Bodião | - | - | 3 | 0 | - | - | 20 | 0 | - | - |
| Boga | 2 184 | 0,4 | 1 640 | 0,1 | 1 925 | 0,2 | 1 617 | 0,1 | -24,9 | -16,0 |
| Cavala | 58 307 | 11,1 | 25 598 | 2,3 | 55 523 | 5,6 | 22 159 | 1,1 | -56,1 | -60,1 |
| Cherne | 978 | 0,2 | 2 794 | 0,3 | 11 839 | 1,2 | 26 416 | 1,3 | +185,8 | +123,1 |
| Chicharro | 68 548 | 13,0 | 63 674 | 5,7 | 91 529 | 9,3 | 60 606 | 2,9 | -7,1 | -33,8 |
| Garoupa | 497 | 0,1 | 814 | 0,1 | 4 404 | 0,4 | 6 380 | 0,3 | +63,6 | +44,9 |
| Goraz | 185 | 0 | 116 | 0 | 1 304 | 0,1 | 958 | 0 | -37,6 | -26,5 |
| Peixe Espada | 362 935 | 68,9 | 239 132 | 21,5 | 707 094 | 71,5 | 520 201 | 25,1 | -34,1 | -26,4 |
| Pargo | 2 433 | 0,5 | 1 547 | 0,1 | 19 610 | 2,0 | 11 737 | 0,6 | -36,4 | -40,1 |
| Sargos | 71 | 0 | 8 | 0 | 364 | 0 | 53 | 0 | -89,0 | -85,5 |
| Outros | 22 513 | 4,3 | 12 140 | 1,1 | 51 970 | 5,3 | 24 276 | 1,2 | -46,1 | -53,3 |

10 - PESCA DESCARREGADA NOS PORTOS DA REGIÃO, POR ESPÉCIE

| Espécies | MAIO | | | | | | | | | |
|------------------|-----------------|--------------|------------------|--------------|------------------|--------------|------------------|--------------|--------------|--------------|
| | Quantidade (Kg) | | | | Valor (€) | | | | Variação % | |
| | 2005 | (%) | 2006 | (%) | 2005 | (%) | 2006 | (%) | Quant. | Valor |
| Total | 869 883 | 100,0 | 1 131 052 | 100,0 | 1 685 753 | 100,0 | 1 985 548 | 100,0 | +30,0 | +17,8 |
| Abrótea | 931 | 0,1 | 673 | 0,1 | 3 484 | 0,2 | 1 967 | 0,1 | -27,7 | -43,5 |
| Atum e Similares | 331 548 | 38,1 | 672 825 | 59,5 | 819 942 | 48,6 | 1 077 578 | 54,3 | +102,9 | +31,4 |
| Bicuda | - | - | 20 | ° | - | - | 95 | ° | - | - |
| Bodião | 13 | ° | 65 | ° | 77 | ° | 357 | ° | +411,9 | +362,1 |
| Boga | 618 | 0,1 | 2 494 | 0,2 | 599 | ° | 1 976 | 0,1 | +303,6 | +229,8 |
| Cavala | 68 109 | 7,8 | 36 014 | 3,2 | 38 927 | 2,3 | 39 687 | 2,0 | -47,1 | +2,0 |
| Cherne | 980 | 0,1 | 3 961 | 0,4 | 10 493 | 0,6 | 29 215 | 1,5 | +304,3 | +178,4 |
| Chicharro | 50 970 | 5,9 | 46 548 | 4,1 | 51 001 | 3,0 | 47 695 | 2,4 | -8,7 | -6,5 |
| Garoupa | 497 | 0,1 | 1 970 | 0,2 | 3 583 | 0,2 | 13 219 | 0,7 | +296,5 | +269,0 |
| Goraz | 335 | ° | 190 | ° | 2 269 | 0,1 | 1 689 | 0,1 | -43,3 | -25,6 |
| Peixe Espada | 395 561 | 45,5 | 331 351 | 29,3 | 703 764 | 41,7 | 667 187 | 33,6 | -16,2 | -5,2 |
| Pargo | 2 206 | 0,3 | 1 305 | 0,1 | 15 702 | 0,9 | 8 235 | 0,4 | -40,8 | -47,6 |
| Sargos | 5 | ° | 64 | ° | 27 | ° | 301 | ° | +1227,1 | +1013,2 |
| Outros | 18 111 | 2,1 | 33 573 | 3,0 | 35 886 | 2,1 | 96 348 | 4,9 | +85,4 | +168,5 |

| Espécies | JUNHO | | | | | | | | | |
|------------------|------------------|--------------|----------------|--------------|------------------|--------------|------------------|--------------|--------------|--------------|
| | Quantidade (Kg) | | | | Valor (€) | | | | Variação % | |
| | 2005 | (%) | 2006 | (%) | 2005 | (%) | 2006 | (%) | Quant. | Valor |
| Total | 1 015 244 | 100,0 | 839 733 | 100,0 | 1 770 792 | 100,0 | 1 470 461 | 100,0 | -17,3 | -17,0 |
| Abrótea | 704 | 0,1 | 957 | 0,1 | 2 249 | 0,1 | 3 272 | 0,2 | +35,8 | +45,5 |
| Atum e Similares | 549 378 | 54,1 | 467 085 | 55,6 | 1 045 109 | 59,0 | 690 890 | 47,0 | -15,0 | -33,9 |
| Bicuda | - | - | 546 | 0,1 | - | - | 1 551 | 0,1 | - | - |
| Bodião | 120 | ° | 101 | ° | 545 | ° | 566 | ° | -15,7 | +3,9 |
| Boga | 2 682 | 0,3 | 3 633 | 0,4 | 1 532 | 0,1 | 2 597 | 0,2 | +35,5 | +69,5 |
| Cavala | 62 237 | 6,1 | 38 109 | 4,5 | 37 308 | 2,1 | 54 073 | 3,7 | -38,8 | +44,9 |
| Cherne | 463 | ° | 3 847 | 0,5 | 4 684 | 0,3 | 28 720 | 2,0 | +731,5 | +513,2 |
| Chicharro | 30 693 | 3,0 | 36 339 | 4,3 | 41 741 | 2,4 | 44 941 | 3,1 | +18,4 | +7,7 |
| Garoupa | 198 | ° | 479 | 0,1 | 1 371 | 0,1 | 2 904 | 0,2 | +142,6 | +111,8 |
| Goraz | 210 | ° | 194 | ° | 1 521 | 0,1 | 1 498 | 0,1 | -7,7 | -1,5 |
| Peixe Espada | 342 501 | 33,7 | 250 243 | 29,8 | 555 255 | 31,4 | 519 682 | 35,3 | -26,9 | -6,4 |
| Pargo | 1 963 | 0,2 | 1 442 | 0,2 | 10 952 | 0,6 | 9 350 | 0,6 | -26,6 | -14,6 |
| Sargos | 77 | ° | 37 | ° | 382 | ° | 187 | ° | -52,1 | -51,2 |
| Outros | 24 019 | 2,4 | 36 723 | 4,4 | 68 144 | 3,8 | 110 230 | 7,5 | +52,9 | +61,8 |

10 - PESCA DESCARREGADA NOS PORTOS DA REGIÃO, POR ESPÉCIE

| Espécies | JULHO | | | | | | | | | |
|------------------|-----------------|--------------|----------------|--------------|------------------|--------------|------------------|--------------|-------------|-------------|
| | Quantidade (Kg) | | | | Valor (€) | | | | Variação % | |
| | 2005 | (%) | 2006 | (%) | 2005 | (%) | 2006 | (%) | Quant. | Valor |
| Total | 846 615 | 100,0 | 829 669 | 100,0 | 1 239 961 | 100,0 | 1 289 014 | 100,0 | -2,0 | +4,0 |
| Abrótea | 1 229 | 0,1 | 892 | 0,1 | 2 890 | 0,2 | 2 757 | 0,2 | -27,4 | -4,6 |
| Atum e Similares | 532 663 | 62,9 | 532 284 | 64,2 | 638 247 | 51,5 | 614 614 | 47,7 | -0,1 | -3,7 |
| Bicuda | 1 | ° | 157 | ° | 2 | ° | 857 | 0,1 | +11107,1 | +45484,6 |
| Bodião | 98 | ° | 169 | ° | 367 | ° | 802 | 0,1 | +71,6 | +118,4 |
| Boga | 7 951 | 0,9 | 5 197 | 0,6 | 4 602 | 0,4 | 4 095 | 0,3 | -34,6 | -11,0 |
| Cavala | 40 199 | 4,7 | 44 815 | 5,4 | 40 364 | 3,3 | 55 293 | 4,3 | +11,5 | +37,0 |
| Cherne | 182 | ° | 865 | 0,1 | 2 458 | 0,2 | 7 172 | 0,6 | +375,8 | +191,8 |
| Chicharro | 32 018 | 3,8 | 25 522 | 3,1 | 52 954 | 4,3 | 43 871 | 3,4 | -20,3 | -17,2 |
| Garoupa | 753 | 0,1 | 229 | ° | 4 812 | 0,4 | 1 403 | 0,1 | -69,6 | -70,8 |
| Goraz | 144 | ° | 90 | ° | 822 | 0,1 | 618 | ° | -37,6 | -24,8 |
| Peixe Espada | 203 410 | 24,0 | 184 354 | 22,2 | 407 853 | 32,9 | 453 777 | 35,2 | -9,4 | +11,3 |
| Pargo | 2 062 | 0,2 | 715 | 0,1 | 12 224 | 1,0 | 4 862 | 0,4 | -65,3 | -60,2 |
| Sargos | 132 | ° | 60 | ° | 529 | ° | 275 | ° | -54,9 | -48,0 |
| Outros | 25 773 | 3,0 | 34 321 | 4,1 | 71 836 | 5,8 | 98 618 | 7,7 | +33,2 | +37,3 |

| Espécies | AGOSTO | | | | | | | | | |
|------------------|-----------------|--------------|------------------|--------------|----------------|--------------|------------------|--------------|--------------|--------------|
| | Quantidade (Kg) | | | | Valor (€) | | | | Variação % | |
| | 2005 | (%) | 2006 | (%) | 2005 | (%) | 2006 | (%) | Quant. | Valor |
| Total | 708 292 | 100,0 | 1 022 623 | 100,0 | 979 456 | 100,0 | 1 423 308 | 100,0 | +44,4 | +45,3 |
| Abrótea | 791 | 0,1 | 2 067 | 0,2 | 2 613 | 0,3 | 5 336 | 0,4 | +161,2 | +104,2 |
| Atum e Similares | 365 596 | 51,6 | 691 833 | 67,7 | 328 429 | 33,5 | 693 547 | 48,7 | +89,2 | +111,2 |
| Bicuda | 11 | ° | 39 | ° | 30 | ° | 225 | ° | +265,4 | +638,7 |
| Bodião | 73 | ° | 179 | ° | 308 | ° | 830 | 0,1 | +144,7 | +169,3 |
| Boga | 3 257 | 0,5 | 5 337 | 0,5 | 2 383 | 0,2 | 3 586 | 0,3 | +63,9 | +50,5 |
| Cavala | 79 437 | 11,2 | 37 756 | 3,7 | 80 014 | 8,2 | 42 144 | 3,0 | -52,5 | -47,3 |
| Cherne | 57 | ° | 307 | ° | 1 051 | 0,1 | 3 450 | 0,2 | +437,5 | +228,3 |
| Chicharro | 25 520 | 3,6 | 43 618 | 4,3 | 38 814 | 4,0 | 58 923 | 4,1 | +70,9 | +51,8 |
| Garoupa | 322 | ° | 317 | ° | 3 241 | 0,3 | 2 772 | 0,2 | -1,5 | -14,5 |
| Goraz | 75 | ° | 122 | ° | 544 | 0,1 | 936 | 0,1 | +64,1 | +71,9 |
| Peixe Espada | 211 069 | 29,8 | 213 492 | 20,9 | 453 084 | 46,3 | 522 488 | 36,7 | +1,1 | +15,3 |
| Pargo | 1 313 | 0,2 | 2 520 | 0,2 | 9 342 | 1,0 | 18 074 | 1,3 | +91,9 | +93,5 |
| Sargos | 71 | ° | 59 | ° | 266 | ° | 299 | ° | -16,9 | +12,5 |
| Outros | 20 701 | 2,9 | 24 978 | 2,4 | 59 336 | 6,1 | 70 697 | 5,0 | +20,7 | +19,1 |

10 - PESCA DESCARREGADA NOS PORTOS DA REGIÃO, POR ESPÉCIE

| Espécies | SETEMBRO | | | | | | | | | |
|------------------|-----------------|--------------|----------------|--------------|----------------|--------------|------------------|--------------|--------------|--------------|
| | Quantidade (Kg) | | | | Valor (€) | | | | Variação % | |
| | 2005 | (%) | 2006 | (%) | 2005 | (%) | 2006 | (%) | Quant. | Valor |
| Total | 482 307 | 100,0 | 741 493 | 100,0 | 846 440 | 100,0 | 1 309 955 | 100,0 | +53,7 | +54,8 |
| Abrótea | 986 | 0,2 | 2 035 | 0,3 | 3 403 | 0,4 | 6 068 | 0,5 | +106,4 | +78,3 |
| Atum e Similares | 168 463 | 34,9 | 428 391 | 57,8 | 159 694 | 18,9 | 502 133 | 38,3 | +154,3 | +214,4 |
| Bicuda | 181 | ° | - | - | 1 066 | 0,1 | - | - | - | - |
| Bodião | - | - | 69 | ° | - | - | 291 | ° | - | - |
| Boga | 3 518 | 0,7 | 3 304 | 0,4 | 2 238 | 0,3 | 2 548 | 0,2 | -6,1 | +13,9 |
| Cavala | 46 821 | 9,7 | 30 506 | 4,1 | 47 511 | 5,6 | 49 283 | 3,8 | -34,8 | +3,7 |
| Cherne | 812 | 0,2 | 401 | 0,1 | 12 367 | 1,5 | 6 088 | 0,5 | -50,6 | -50,8 |
| Chicharro | 27 372 | 5,7 | 24 561 | 3,3 | 47 611 | 5,6 | 46 658 | 3,6 | -10,3 | -2,0 |
| Garoupa | 356 | 0,1 | 554 | 0,1 | 2 880 | 0,3 | 4 667 | 0,4 | +55,5 | +62,0 |
| Goraz | 234 | ° | 113 | ° | 1 992 | 0,2 | 783 | 0,1 | -51,5 | -60,7 |
| Peixe Espada | 212 767 | 44,1 | 225 759 | 30,4 | 501 345 | 59,2 | 616 120 | 47,0 | +6,1 | +22,9 |
| Pargo | 1 589 | 0,3 | 2 218 | 0,3 | 10 808 | 1,3 | 15 833 | 1,2 | +39,5 | +46,5 |
| Sargos | 31 | ° | 30 | ° | 162 | ° | 144 | ° | -3,2 | -11,3 |
| Outros | 19 177 | 4,0 | 23 551 | 3,2 | 55 361 | 6,5 | 59 338 | 4,5 | +22,8 | +7,2 |

| Espécies | OUTUBRO | | | | | | | | | |
|------------------|-----------------|--------------|----------------|--------------|----------------|--------------|----------------|--------------|-------------|-------------|
| | Quantidade (Kg) | | | | Valor (€) | | | | Variação % | |
| | 2005 | (%) | 2006 | (%) | 2005 | (%) | 2006 | (%) | Quant. | Valor |
| Total | 452 483 | 100,0 | 442 694 | 100,0 | 823 697 | 100,0 | 893 376 | 100,0 | -2,2 | +8,5 |
| Abrótea | 618 | 0,1 | 1 116 | 0,3 | 2 355 | 0,3 | 3 776 | 0,4 | +80,5 | +60,4 |
| Atum e Similares | 129 767 | 28,7 | 135 179 | 30,5 | 110 157 | 13,4 | 117 489 | 13,2 | +4,2 | +6,7 |
| Bicuda | 571 | 0,1 | - | - | 1 966 | 0,2 | - | - | - | - |
| Bodião | 9 | ° | 45 | ° | 43 | ° | 189 | ° | +418,6 | +338,5 |
| Boga | 4 594 | 1,0 | 3 550 | 0,8 | 3 909 | 0,5 | 3 223 | 0,4 | -22,7 | -17,6 |
| Cavala | 29 767 | 6,6 | 19 973 | 4,5 | 30 391 | 3,7 | 36 415 | 4,1 | -32,9 | +19,8 |
| Cherne | 316 | 0,1 | 968 | 0,2 | 4 893 | 0,6 | 14 453 | 1,6 | +206,8 | +195,4 |
| Chicharro | 29 242 | 6,5 | 26 714 | 6,0 | 60 841 | 7,4 | 44 910 | 5,0 | -8,6 | -26,2 |
| Garoupa | 414 | 0,1 | 238 | 0,1 | 3 367 | 0,4 | 2 047 | 0,2 | -42,4 | -39,2 |
| Goraz | 284 | 0,1 | 123 | ° | 2 448 | 0,3 | 1 024 | 0,1 | -56,7 | -58,2 |
| Peixe Espada | 239 962 | 53,0 | 234 564 | 53,0 | 556 976 | 67,6 | 614 029 | 68,7 | -2,2 | +10,2 |
| Pargo | 2 183 | 0,5 | 1 335 | 0,3 | 16 130 | 2,0 | 9 416 | 1,1 | -38,8 | -41,6 |
| Sargos | 20 | ° | 12 | ° | 105 | ° | 60 | ° | -41,1 | -42,6 |
| Outros | 14 738 | 3,3 | 18 877 | 4,3 | 30 117 | 3,7 | 46 347 | 5,2 | +28,1 | +53,9 |

10 - PESCA DESCARREGADA NOS PORTOS DA REGIÃO, POR ESPÉCIE

| Espécies | NOVEMBRO | | | | | | | | | |
|------------------|-----------------|--------------|----------------|--------------|----------------|--------------|----------------|--------------|-------------|--------------|
| | Quantidade (Kg) | | | | Valor (€) | | | | Variação % | |
| | 2005 | (%) | 2006 | (%) | 2005 | (%) | 2006 | (%) | Quant. | Valor |
| Total | 307 404 | 100,0 | 332 992 | 100,0 | 680 661 | 100,0 | 814 560 | 100,0 | +8,3 | +19,7 |
| Abrótea | 1 608 | 0,5 | 1 651 | 0,5 | 5 854 | 0,9 | 5 559 | 0,7 | +2,6 | -5,0 |
| Atum e Similares | 47 240 | 15,4 | 54 491 | 16,4 | 59 665 | 8,8 | 62 562 | 7,7 | +15,3 | +4,9 |
| Bicuda | 45 | ° | 18 | ° | 265 | ° | 64 | ° | -59,2 | -75,9 |
| Bodião | - | - | 6 | ° | - | - | 29 | ° | - | - |
| Boga | 3 569 | 1,2 | 298 | 0,1 | 3 089 | 0,5 | 307 | ° | -91,7 | -90,1 |
| Cavala | 31 614 | 10,3 | 20 617 | 6,2 | 40 111 | 5,9 | 38 066 | 4,7 | -34,8 | -5,1 |
| Cherne | 88 | ° | 533 | 0,2 | 1 453 | 0,2 | 7 409 | 0,9 | +503,7 | +410,0 |
| Chicharro | 38 544 | 12,5 | 41 431 | 12,4 | 75 393 | 11,1 | 52 792 | 6,5 | +7,5 | -30,0 |
| Garoupa | 966 | 0,3 | 572 | 0,2 | 8 195 | 1,2 | 4 981 | 0,6 | -40,8 | -39,2 |
| Goraz | 102 | ° | 62 | ° | 772 | 0,1 | 580 | 0,1 | -39,4 | -24,9 |
| Peixe Espada | 168 415 | 54,8 | 194 622 | 58,4 | 450 590 | 66,2 | 609 958 | 74,9 | +15,6 | +35,4 |
| Pargo | 1 813 | 0,6 | 1 542 | 0,5 | 14 626 | 2,1 | 11 453 | 1,4 | -14,9 | -21,7 |
| Sargos | 37 | ° | 54 | ° | 165 | ° | 274 | ° | +45,6 | +66,2 |
| Outros | 13 364 | 4,3 | 17 096 | 5,1 | 20 483 | 3,0 | 20 525 | 2,5 | +27,9 | +0,2 |

| Espécies | DEZEMBRO | | | | | | | | | |
|------------------|-----------------|--------------|----------------|--------------|----------------|--------------|----------------|--------------|-------------|-------------|
| | Quantidade (Kg) | | | | Valor (€) | | | | Variação % | |
| | 2005 | (%) | 2006 | (%) | 2005 | (%) | 2006 | (%) | Quant. | Valor |
| Total | 326 261 | 100,0 | 348 854 | 100,0 | 668 513 | 100,0 | 717 726 | 100,0 | +6,9 | +7,4 |
| Abrótea | 983 | 0,3 | 1 654 | 0,5 | 3 919 | 0,6 | 5 033 | 0,7 | +68,3 | +28,4 |
| Atum e Similares | 7 585 | 2,3 | 57 055 | 16,4 | 10 519 | 1,6 | 59 086 | 8,2 | +652,2 | +461,7 |
| Bicuda | - | - | 31 | ° | - | - | 102 | ° | - | - |
| Bodião | - | - | - | - | - | - | - | - | - | - |
| Boga | 2 081 | 0,6 | 1 387 | 0,4 | 1 878 | 0,3 | 1 309 | 0,2 | -33,3 | -30,3 |
| Cavala | 17 349 | 5,3 | 21 572 | 6,2 | 22 520 | 3,4 | 22 067 | 3,1 | +24,3 | -2,0 |
| Cherne | 35 | ° | 77 | ° | 675 | 0 | 1 319 | 0,2 | +118,2 | +95,3 |
| Chicharro | 31 221 | 9,6 | 36 135 | 10,4 | 46 521 | 7,0 | 38 727 | 5,4 | +15,7 | -16,8 |
| Garoupa | 811 | 0,2 | 223 | 0,1 | 6 984 | 1,0 | 2 106 | 0,3 | -72,5 | -69,8 |
| Goraz | 150 | ° | 121 | ° | 1 220 | 0,2 | 967 | 0,1 | -19,8 | -20,7 |
| Peixe Espada | 256 256 | 78,5 | 211 005 | 60,5 | 545 861 | 81,7 | 555 590 | 77,4 | -17,7 | +1,8 |
| Pargo | 1 316 | 0,4 | 1 442 | 0,4 | 9 934 | 1,5 | 10 996 | 1,5 | +9,6 | +10,7 |
| Sargos | 6 | ° | 24 | ° | 32 | ° | 135 | ° | +317,5 | +329,1 |
| Outros | 8 468 | 2,6 | 18 129 | 5,2 | 18 450 | 2,8 | 20 287 | 2,8 | +114,1 | +10,0 |

10 - PESCA DESCARREGADA NOS PORTOS DA REGIÃO, POR ESPÉCIE

| Espécies | JANEIRO A DEZEMBRO | | | | | | | | | |
|------------------|--------------------|--------------|------------------|--------------|-------------------|--------------|-------------------|--------------|--------------|--------------|
| | Quantidade (Kg) | | | | Valor (€) | | | | Variação % | |
| | 2005 | (%) | 2006 | (%) | 2005 | (%) | 2006 | (%) | Quant. | Valor |
| Total | 6 711 217 | 100,0 | 7 748 109 | 100,0 | 11 852 841 | 100,0 | 13 997 610 | 100,0 | +15,5 | +18,1 |
| Abrótea | 11 338 | 0,2 | 16 974 | 0,2 | 41 577 | 0,4 | 56 335 | 0,4 | +49,7 | +35,5 |
| Atum e Similares | 2 163 957 | 32,2 | 3 821 421 | 49,3 | 3 268 016 | 27,6 | 5 269 381 | 37,6 | +76,6 | +61,2 |
| Bicuda | 809 | ° | 2 592 | ° | 3 329 | ° | 8 454 | 0,1 | +220,4 | +153,9 |
| Bodião | 312 | ° | 636 | ° | 1 341 | ° | 3 086 | ° | +103,7 | +130,1 |
| Boga | 35 658 | 0,5 | 57 312 | 0,7 | 27 507 | 0,2 | 43 660 | 0,3 | +60,7 | +58,7 |
| Cavala | 568 343 | 8,5 | 325 212 | 4,2 | 488 537 | 4,1 | 410 344 | 2,9 | -42,8 | -16,0 |
| Cherne | 4 469 | 0,1 | 16 733 | 0,2 | 58 097 | 0,5 | 160 290 | 1,1 | +274,4 | +175,9 |
| Chicharro | 482 551 | 7,2 | 498 281 | 6,4 | 751 323 | 6,3 | 629 404 | 4,5 | +3,3 | -16,2 |
| Garoupa | 5 890 | 0,1 | 6 477 | 0,1 | 47 815 | 0,4 | 49 495 | 0,4 | +10,0 | +3,5 |
| Goraz | 3 562 | 0,1 | 2 259 | ° | 27 636 | 0,2 | 18 530 | 0,1 | -36,6 | -32,9 |
| Peixe Espada | 3 194 668 | 47,6 | 2 717 068 | 35,1 | 6 486 417 | 54,7 | 6 584 633 | 47,0 | -14,9 | +1,5 |
| Pargo | 21 428 | 0,3 | 19 551 | 0,3 | 156 826 | 1,3 | 141 168 | 1,0 | -8,8 | -10,0 |
| Sargos | 879 | ° | 381 | ° | 4 292 | ° | 1 894 | ° | -56,7 | -55,9 |
| Outros | 217 352 | 3,2 | 263 212 | 3,4 | 490 128 | 4,1 | 620 937 | 4,4 | +21,1 | +26,7 |