

ÍNDICE DE PREÇOS NO CONSUMIDOR

Novembro de 2024

Varição média dos últimos 12 meses

Em novembro de 2024, na Região Autónoma da Madeira (RAM), a variação média registada pelo Índice de Preços no Consumidor (IPC) nos últimos doze meses – Total Geral – foi de 3,3%, mantendo-se estabilizada neste valor desde abril de 2024.

O indicador de inflação subjacente, medido pelo índice total excluindo produtos alimentares não transformados e energéticos, apresentou uma taxa de 3,6%, idêntica à observada no mês precedente.

As classes “Restaurantes e Hotéis” (8,4%), “Comunicações” (6,5%) e “Produtos alimentares e bebidas não alcoólicas” (4,2%) registaram os maiores aumentos. A classe do “Vestuário e calçado” (-1,2%) foi a única a registar uma variação negativa.

No País, o IPC registou uma taxa de variação média de 2,3%, superior em 0,1 p.p. à observada no mês precedente.

Gráf.1 – Taxas de variação homóloga e média dos últimos 12 meses do Índice de Preços no Consumidor, RAM

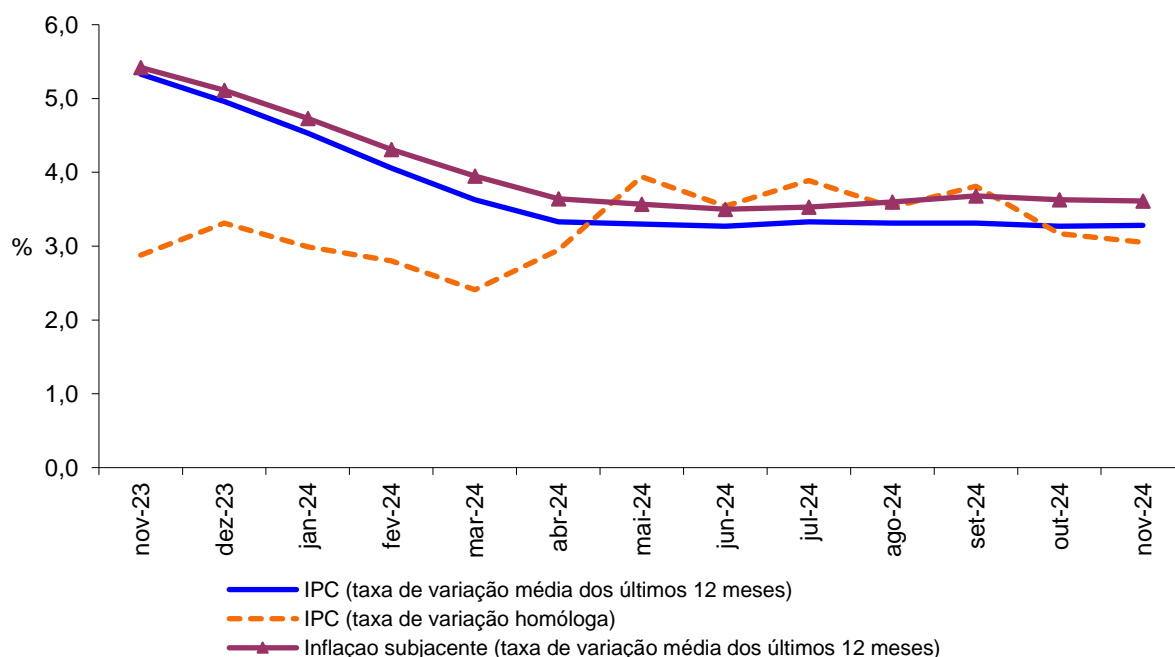

Varição homóloga

A taxa de variação homóloga, ou seja, a variação dos preços em relação ao mesmo mês do ano precedente (novembro de 2024 face a novembro de 2023) foi de 3,1%, o que representa um decréscimo de 0,1 p.p. em comparação com o mês anterior.

As classes com as variações positivas mais significativas foram “Restaurantes e hotéis” (9,7%) e “Comunicações” (6,6%). Já a classe dos “Transportes” registou a maior variação negativa (-1,7%).

As classes “Produtos alimentares e bebidas não alcoólicas” e “Restaurantes e hotéis” foram as que mais contribuíram para a formação desta taxa (ambas com +0,9 p.p.).

A variação homóloga das rendas de habitação foi de 7,6%, em novembro de 2024, superior em 0,1 p.p. à verificada no mês anterior.

A nível nacional, a taxa de variação homóloga, em novembro de 2024, foi de 2,5%, valor superior em 0,2 p. p. ao registado em outubro de 2024 (2,3%).

Gráf. 2 - Contribuições das classes de despesa para a variação homóloga, RAM

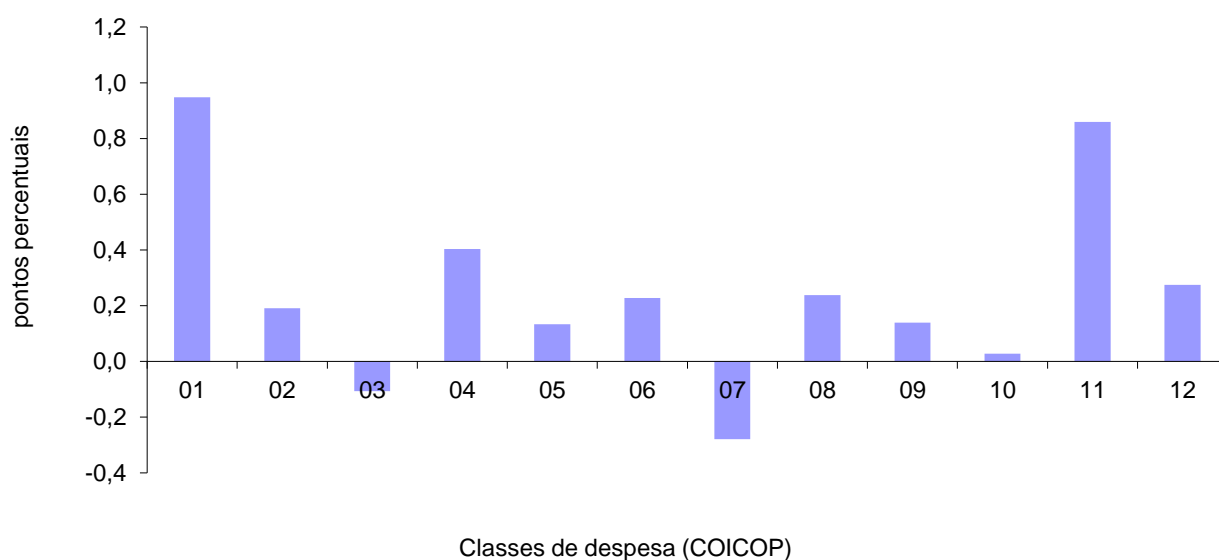

1 Produtos alimentares e bebidas não alcoólicas	7 Transportes
2 Bebidas alcoólicas e tabaco	8 Comunicações
3 Vestuário e calçado	9 Lazer, recreação e cultura
4 Habitação, água, eletricidade, gás e outros combustíveis	10 Educação
5 Acessórios para o lar, equipamento doméstico e manutenção corrente da habitação	11 Restaurantes e hotéis
6 Saúde	12 Bens e serviços diversos

Varição mensal

A nível mensal, a variação dos preços, em novembro de 2024, foi de -0,2% (-1,5% no mês anterior). Analisando por classes de despesa, verificou-se que a classe das “Bebidas alcoólicas e tabaco” (3,2%) registou a maior variação positiva e a classe dos “Restaurantes e hotéis” (-1,5%) a maior variação negativa.

Em novembro de 2024, a variação do valor médio das rendas de habitação por metro quadrado de área útil, na Região, foi de 0,6% (0,4% no mês anterior).

A nível nacional, a taxa de variação mensal foi de -0,2% (0,1% no mês precedente).

Gráf. 3 - Variação mensal das classes de despesa no IPC total, RAM

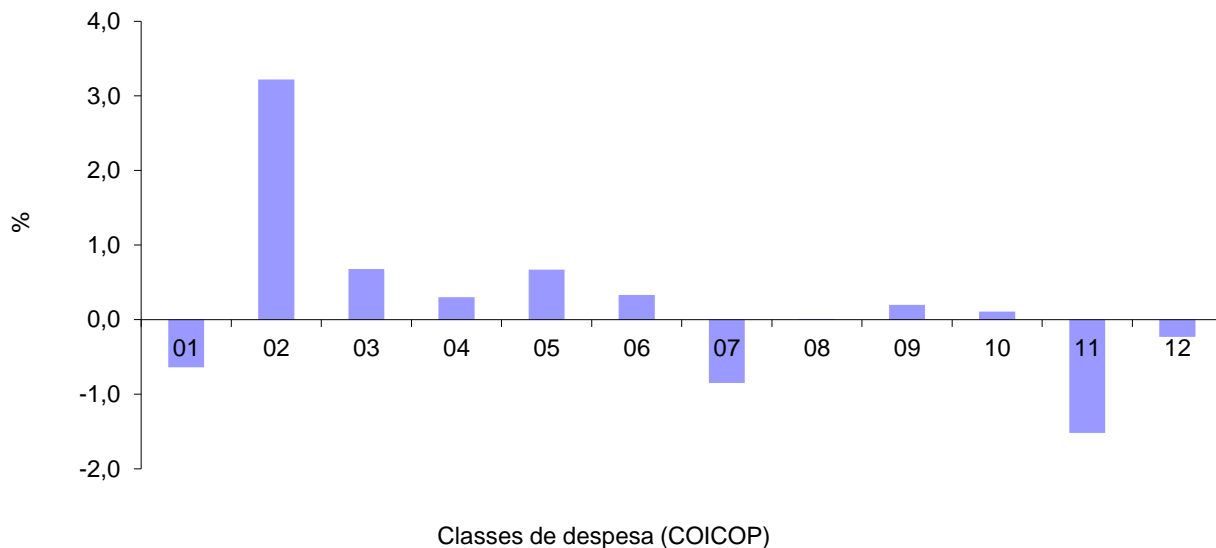

1	Produtos alimentares e bebidas não alcoólicas	7	Transportes
2	Bebidas alcoólicas e tabaco	8	Comunicações
3	Vestuário e calçado	9	Lazer, recreação e cultura
4	Habitação, água, eletricidade, gás e outros combustíveis	10	Educação
5	Acessórios para o lar, equipamento doméstico e manutenção corrente da habitação	11	Restaurantes e hotéis
6	Saúde	12	Bens e serviços diversos