

## TAXA DE INFLAÇÃO

Dezembro de 2014

### Variação média dos últimos 12 meses

Em dezembro de 2014, a variação média registada pelo Índice de Preços no Consumidor (IPC) nos últimos doze meses – Total Geral – foi de -0,5%, valor inferior ao registado no mês anterior em 0,1 pontos percentuais (p.p.). O indicador de inflação subjacente, medido pelo índice total excluindo produtos alimentares não transformados e energéticos, apresentou uma taxa de variação média de +0,1%, inferior em 0,2 p.p. ao registado no mês anterior.

As maiores variações, negativas, ocorreram nas classes dos “Produtos alimentares e bebidas não alcoólicas” (-2,9%), “Saúde” (-2,0%) e “Lazer, recreação e cultura” (-1,5%). Em sentido inverso, as classes “Bebidas alcoólicas e tabaco” (+1,8%), “Habitação, água, eletricidade, gás e outros combustíveis” e “Comunicações” (ambas com +1,5%) registaram as maiores variações positivas.

No País, o valor daquela taxa situou-se em -0,3%, valor inferior ao observado no mês anterior (-0,4%).

**Graf.1 – Taxa de variação homóloga e média dos últimos 12 meses do índice de preços no consumidor, RAM**

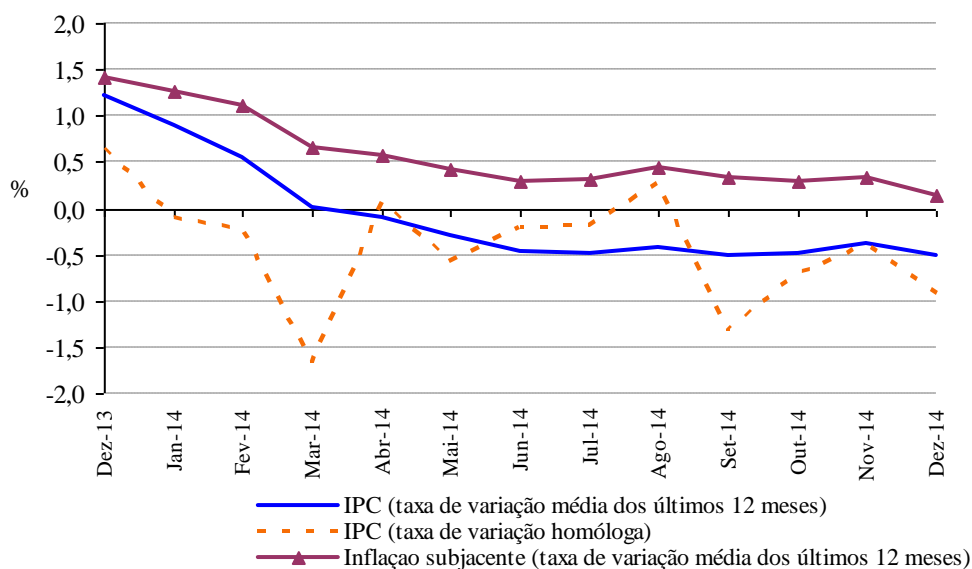

Direção Regional de Estatística da Madeira

*“Uma porta aberta para um universo de informação estatística”*



## Varição homóloga

A taxa de variação homóloga, ou seja, a variação de preços em relação ao mesmo mês do ano anterior (dezembro de 2014 face a dezembro de 2013) foi de -0,9%, valor inferior em 0,5 pontos percentuais (p.p.) ao registado em novembro.

Por classes, as maiores subidas ocorreram na "Educação" e "Comunicações", ambas com +0,9%. A classe da "Saúde" registou a maior quebra, -2,6%. A classe dos "Transportes" foi a que mais contribuiu (-0,37 p.p.) para a formação da taxa de variação homóloga.

A nível nacional, a taxa de variação homóloga, em dezembro, foi -0,4% (nula no mês anterior).

**Graf. 2 - Contribuições das classes de despesa para a variação homóloga, RAM**

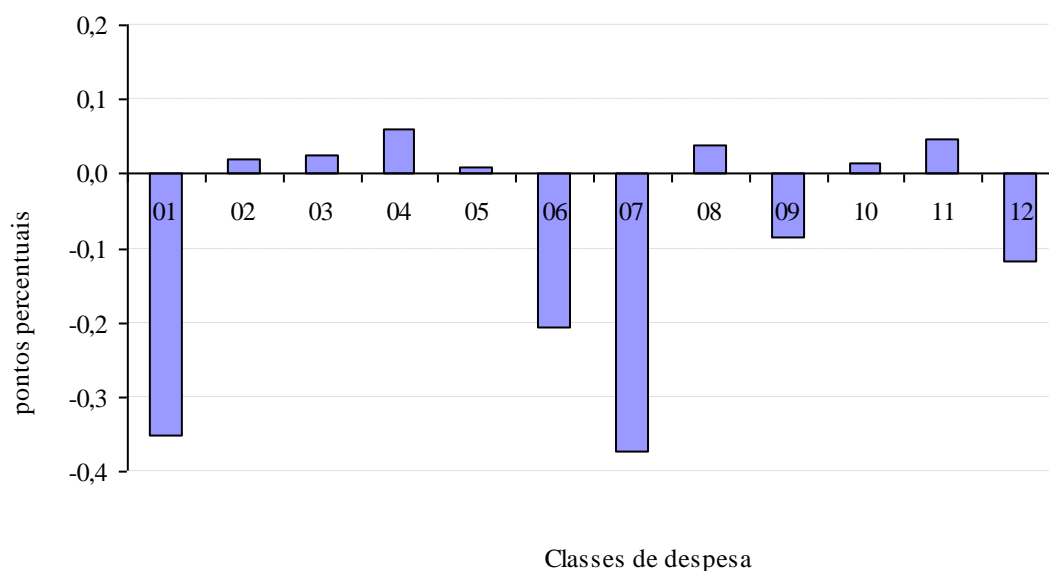

## Varição mensal

A nível mensal, a variação dos preços, em dezembro de 2014, foi de +1,8% (-0,4% em novembro de 2014). Analisando por classes de despesa, verificou-se que a classe dos "Transportes" apresentou a maior variação (+10,2%).

Em dezembro de 2014, o valor médio das rendas de habitação por metro quadrado de área útil, na Região, foi igual ao mês anterior.

A nível nacional, a taxa de variação mensal foi nula (-0,2% em novembro de 2014).

**Graf. 3 - Variação mensal das classes de despesa no IPC total, RAM**

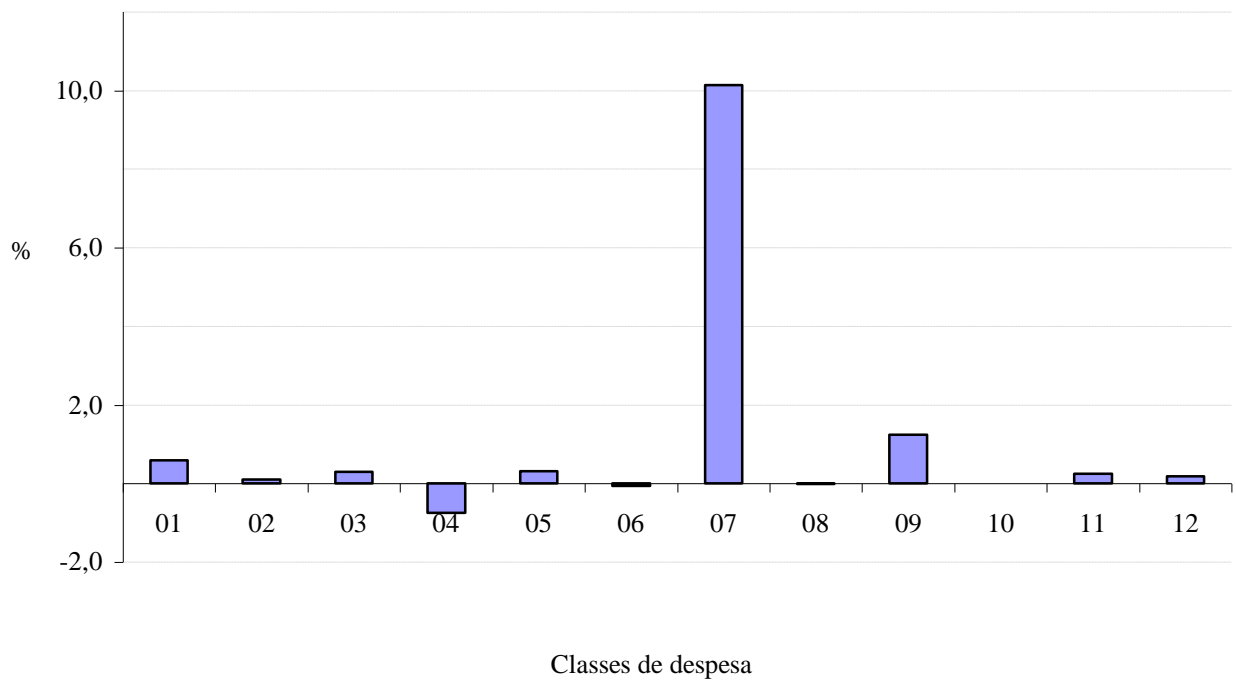

**Classes de despesa (COICOP)<sup>[1]</sup>**

- 01 Produtos alimentares e bebidas não alcoólicas
- 02 Bebidas alcoólicas e tabaco
- 03 Vestuário e calçado
- 04 Habitação, água, eletricidade, gás e outros combustíveis
- 05 Acessórios, equipamento doméstico e manutenção corrente da habitação
- 06 Saúde
- 07 Transportes
- 08 Comunicações
- 09 Lazer, recreação e cultura
- 10 Educação
- 11 Restaurantes e hotéis
- 12 Bens e serviços diversos
- 00 Total

[1] Classification Of Individual Consumption by Purpose (Classificação do Consumo Individual por Objetivo)