



Índice de Preços no Consumidor da Região Autónoma da Madeira

Novembro 2021

**ANO DE EDIÇÃO
2021**

ÍNDICE DE PREÇOS NO CONSUMIDOR DA REGIÃO AUTÓNOMA DA MADEIRA

Novembro 2021

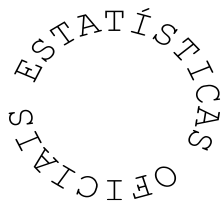

Direção Regional de Estatística da Madeira

“Uma porta aberta para um universo de informação estatística”

Catálogo Recomendada

Índice de Preços no Consumidor da Região Autónoma da Madeira. Funchal, 1981

Índice de Preços no Consumidor da Região Autónoma da Madeira / Direção Regional de Estatística da Madeira Jan. 1981-. - Funchal: D.R.E.M., 1981-. - Mensal
ISSN 1646-9429 = Índice de Preços no Consumidor da Região Autónoma da Madeira

Diretor Regional

Dr. Paulo Baptista Vieira

Técnicos Responsáveis

Dra. Ângela Gouveia

E-mail: angela.gouveia@ine.pt

Dra. Guida Rodrigues

E-mail: guida.rodrigues@ine.pt

Dra. Márcia Baptista

E-mail: marcia.baptista@ine.pt

Doutora Rita Freitas

E-mail: rita.freitas@ine.pt

Editor:

Direção Regional de Estatística da Madeira

Calçada de Santa Clara 38

9004-545 Funchal

Telefone: (+351) 291 145 126

E-mail: drem@ine.pt

Impressão:

Direção Regional de Estatística da Madeira

Data de disponibilidade da informação:

14 de dezembro de 2021

Tiragem: 5 exemplares

Depósito Legal n.º 271932/08

Preço: 1,50 € (Isento de IVA nos termos do nº2 do artº2 do CIVA)

A DREM na Internet

<https://estatistica.madeira.gov.pt/>

ÍNDICE

| | |
|-------------------------------------------------------------------------|-----------|
| SINAIS CONVENCIONAIS | 5 |
| ANÁLISE DE RESULTADOS | 7 |
| 1 - Índices mensais por classes, grupos e subgrupos | 13 |
| 2 - Índices mensais | 17 |
| 3 - Variação média dos últimos 12 meses..... | 18 |
| 4 - Variação homóloga | 19 |
| 5 - Variação mensal | 20 |
| 6 - Índices mensais por Regiões NUTS II | 21 |
| 7 - Variação média dos últimos 12 meses por Regiões NUTS II..... | 22 |
| 8 - Variação homóloga por Regiões NUTS II..... | 23 |
| 9 - Variação mensal por Regiões NUTS II | 24 |
| NOTA METODOLÓGICA | 25 |

SINAIS CONVENCIONAIS

| Sinal | Designação |
|----------------|--------------------------------------------------------|
| ... | Valor confidencial |
| X | Valor não disponível |
| Θ | Valor inferior a metade do módulo da unidade utilizada |
| // | Não aplicável |
| \perp | Quebra de série/comparabilidade |
| F | Valor previsto |
| P _e | Valor preliminar |
| P _o | Valor provisório |
| R _c | Valor retificado |
| R _v | Valor revisto |
| § | Valor com coeficiente de variação elevado |

Notas gerais

Por questões de arredondamento, a partir da agregação de sub-índices, poderão obter-se resultados, ligeiramente, diferentes (+/- 0,1 pontos).

Igualmente, por questões de arredondamento, a variação média anual poderá apresentar diferenças, face ao índice médio.

Devido a arredondamentos, os novos índices podem não permitir reproduzir integralmente as taxas de variação publicadas na anterior série, mantendo-se estas inalteráveis.

A análise descritiva incide sobre taxas arredondadas a uma casa decimal, calculadas a partir dos índices com 3 casas decimais.

ANÁLISE DE RESULTADOS

Variação média dos últimos 12 meses

Em novembro de 2021, na Região Autónoma da Madeira (RAM), a variação média registada pelo Índice de Preços no Consumidor (IPC) nos últimos doze meses – Total Geral – foi de 0,8%, superior em 0,3 pontos percentuais (p.p.) ao registado no mês anterior. Note-se que este indicador está em trajetória ascendente desde fevereiro deste ano, tendo entrado em terreno positivo no mês de setembro.

O indicador de inflação subjacente, medido pelo índice total excluindo produtos alimentares não transformados e energéticos, apresentou uma taxa de 0,1%, superior em 0,2 p.p. ao registado no mês anterior.

As variações positivas mais expressivas foram observadas nas classes da “Saúde” (+1,3%) e dos “Transportes” (+4,5%). Em sentido inverso, as classes da “Educação” e do “Vestuário e calçado” foram as que registaram as maiores variações negativas, com -4,0% e -2,1%, respetivamente.

No País, o IPC registou uma taxa de variação de 1,0%, valor superior em 0,2 p.p. ao observado no mês anterior.

Gráf.1 – Taxas de variação homóloga e média dos últimos 12 meses do Índice de Preços no Consumidor, RAM

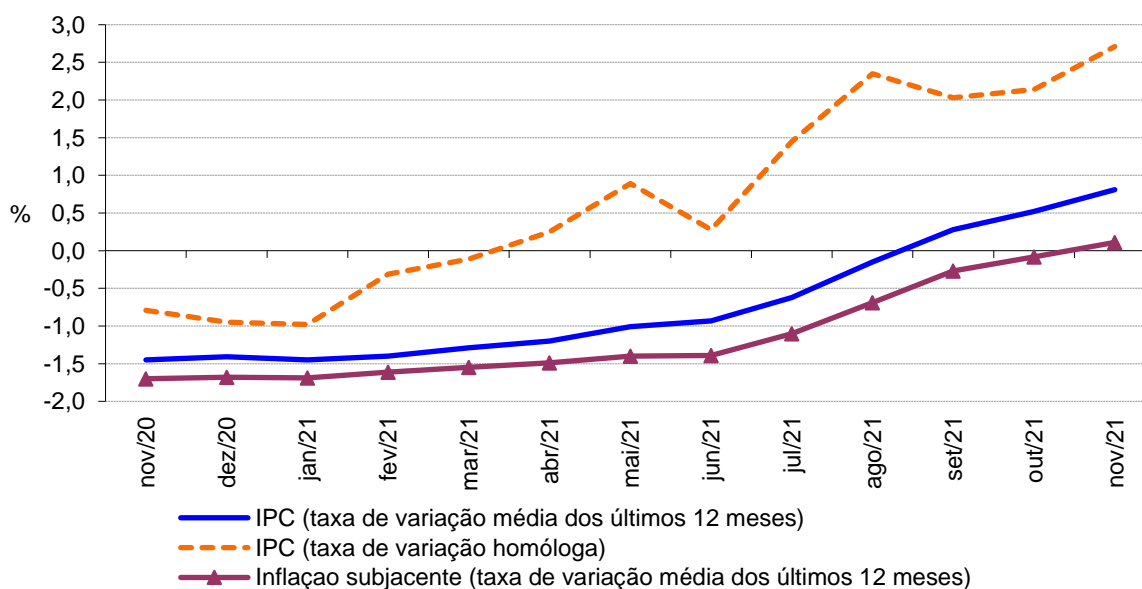

Varição homóloga

A taxa de variação homóloga, ou seja, a variação de preços em relação ao mesmo mês do ano anterior (novembro de 2021 face a novembro de 2020) foi de +2,7%, valor superior em 0,6 p.p. face ao observado no mês anterior.

A classe dos “Transportes” apresentou a maior variação positiva (+11,3%) e a classe das “Bebidas alcoólicas e tabaco” a maior variação negativa, -1,1%. A classe dos “Transportes” foi a que mais contribuiu para a formação desta taxa, com 1,7 p.p.

A taxa de variação homóloga das rendas de habitação foi de 2,1% em novembro de 2021, superior em 0,1 p.p. face à taxa apurada no mês anterior.

A nível nacional, a taxa de variação homóloga, em novembro de 2021, foi de 2,6%, valor superior em 0,8 p.p. ao registado no mês anterior.

Gráf. 2 - Contribuições das classes de despesa para a variação homóloga, RAM

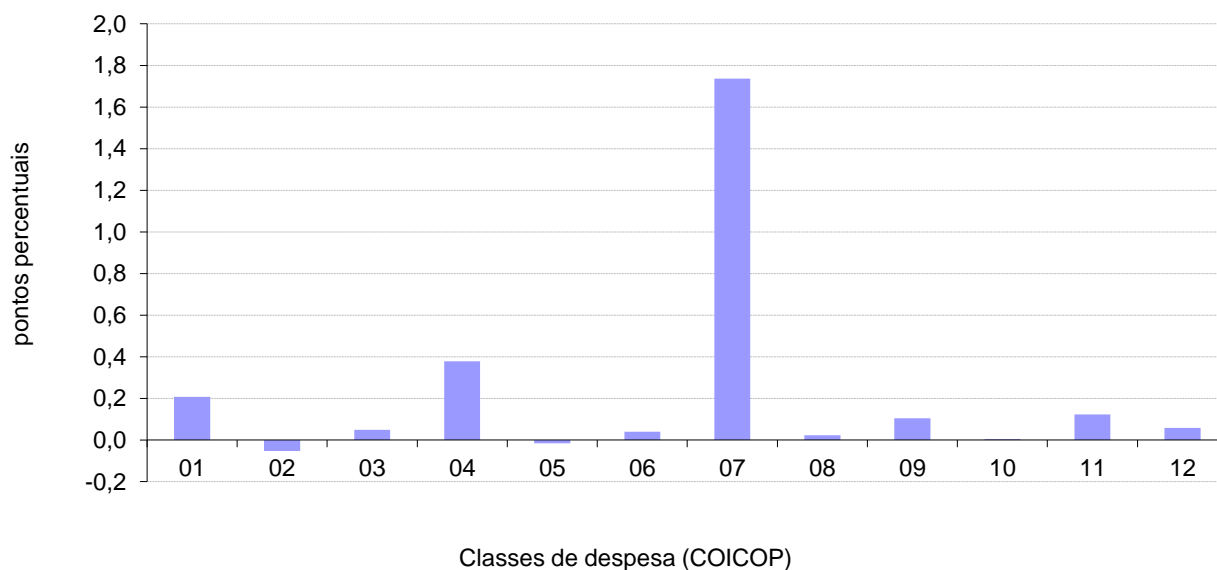

| | |
|------------------------------------------------------------------------|------------------------------|
| 1 Produtos alimentares e bebidas não alcoólicas | 7 Transportes |
| 2 Bebidas alcoólicas e tabaco | 8 Comunicações |
| 3 Vestuário e calçado | 9 Lazer, recreação e cultura |
| 4 Habitação, água, eletricidade, gás e outros combustíveis | 10 Educação |
| 5 Acessórios, equipamento doméstico e manutenção corrente da habitação | 11 Restaurantes e hotéis |
| 6 Saúde | 12 Bens e serviços diversos |

Variação mensal

A nível mensal, a variação dos preços, em novembro de 2021, foi de 0,3% (superior em 1,1 p.p. face ao mês anterior). Analisando por classes de despesa, verificou-se que a classe dos “Transportes” foi a que registou a maior variação positiva, +1,1%. A classe das “Comunicações” apresentou a maior variação negativa, -1,1%.

Em novembro de 2021, o valor médio das rendas de habitação por metro quadrado de área útil, na Região, apresentou uma variação de 0,2% face ao mês anterior.

A nível nacional, a taxa de variação mensal foi 0,4% inferior em 0,1 p.p. face ao mês anterior.

Gráf. 3 - Variação mensal das classes de despesa no IPC total, RAM

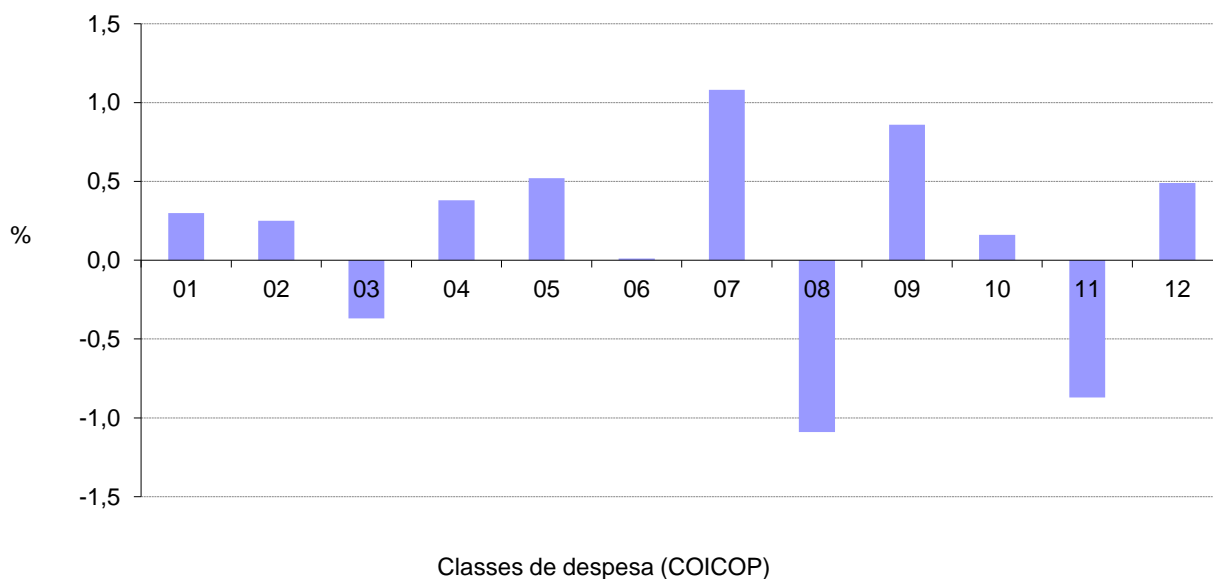

| | |
|------------------------------------------------------------------------|------------------------------|
| 1 Produtos alimentares e bebidas não alcoólicas | 7 Transportes |
| 2 Bebidas alcoólicas e tabaco | 8 Comunicações |
| 3 Vestuário e calçado | 9 Lazer, recreação e cultura |
| 4 Habitação, água, eletricidade, gás e outros combustíveis | 10 Educação |
| 5 Acessórios, equipamento doméstico e manutenção corrente da habitação | 11 Restaurantes e hotéis |
| 6 Saúde | 12 Bens e serviços diversos |



QUADROS

1 - Índices mensais por classes, grupos e subgrupos

Base 100=2012

Região Autónoma da Madeira

(Continua)

| Classes, Grupos e Subgrupos COICOP ⁽¹⁾ | 2020 | | | 2021 | | | | | | | | | | |
|------------------------------------------------------------------------|----------------|----------------|----------------|----------------|----------------|----------------|----------------|----------------|----------------|----------------|----------------|----------------|----------------|----------------|
| | Out | Nov | Dez | Jan | Fev | Mar | Abr | Mai | Jun | Jul | Ago | Set | Out | Nov |
| Produtos alimentares e bebidas não alcoólicas | 106,488 | 105,834 | 105,415 | 105,553 | 105,46 | 106,084 | 106,866 | 105,729 | 106,137 | 106,463 | 107,062 | 106,728 | 106,404 | 106,724 |
| Produtos alimentares | 106,025 | 105,437 | 104,841 | 104,969 | 104,882 | 105,517 | 106,282 | 105,104 | 105,691 | 105,936 | 106,535 | 106,205 | 105,665 | 106,183 |
| Pão e cereais | 100,581 | 100,868 | 100,580 | 101,123 | 101,651 | 101,314 | 101,847 | 101,827 | 101,526 | 101,928 | 102,143 | 101,354 | 102,485 | 101,309 |
| Carne | 113,285 | 112,994 | 114,752 | 114,121 | 112,776 | 112,994 | 114,309 | 113,442 | 115,909 | 115,038 | 115,793 | 115,236 | 114,972 | 115,044 |
| Peixe, crustáceos e moluscos | 105,017 | 101,806 | 100,070 | 100,346 | 100,025 | 104,521 | 105,112 | 100,072 | 100,611 | 100,789 | 103,315 | 104,923 | 101,351 | 102,977 |
| Leite, queijo e ovos | 95,294 | 95,127 | 95,153 | 94,544 | 94,856 | 94,822 | 94,958 | 95,483 | 94,782 | 94,785 | 94,473 | 96,205 | 96,474 | 95,584 |
| Óleos e gorduras | 95,735 | 97,095 | 97,643 | 102,642 | 107,517 | 104,412 | 109,953 | 109,674 | 105,567 | 116,059 | 110,325 | 111,768 | 107,812 | 113,202 |
| Frutas | 127,360 | 122,235 | 116,238 | 115,073 | 114,974 | 115,556 | 115,078 | 116,988 | 123,852 | 123,763 | 125,057 | 121,792 | 120,125 | 118,840 |
| Produtos hortícolas | 111,123 | 112,388 | 112,997 | 115,433 | 113,830 | 115,652 | 117,505 | 112,048 | 107,115 | 106,569 | 107,653 | 108,035 | 108,405 | 109,830 |
| Açúcar, confeitaria, mel e outros produtos à base de açúcar | 93,630 | 95,013 | 93,004 | 89,831 | 89,588 | 90,672 | 87,971 | 87,873 | 92,718 | 91,358 | 93,047 | 89,650 | 88,943 | 94,743 |
| Produtos alimentares n.e. | 101,499 | 102,261 | 102,234 | 101,855 | 102,207 | 100,967 | 103,622 | 102,165 | 102,107 | 101,565 | 103,002 | 102,274 | 101,654 | 103,060 |
| Bebidas não alcoólicas | 112,918 | 111,220 | 113,639 | 113,926 | 113,670 | 114,199 | 115,235 | 114,758 | 112,302 | 113,919 | 114,509 | 114,123 | 117,244 | 114,404 |
| Café, chá e cacau | 94,248 | 93,498 | 92,880 | 97,840 | 92,465 | 96,697 | 100,765 | 104,562 | 93,284 | 105,233 | 99,837 | 90,392 | 99,720 | 96,107 |
| Água mineral, refrigerantes e sumos de frutas e de produtos hortícolas | 123,775 | 121,698 | 125,202 | 123,920 | 125,385 | 124,682 | 124,734 | 122,792 | 123,222 | 121,410 | 124,048 | 126,710 | 127,857 | 125,165 |
| Bebidas alcoólicas e tabaco | 140,665 | 143,651 | 141,123 | 143,834 | 138,697 | 141,285 | 142,173 | 142,247 | 141,652 | 140,002 | 140,411 | 139,435 | 141,723 | 142,075 |
| Bebidas alcoólicas | 117,757 | 125,244 | 118,874 | 125,646 | 112,816 | 119,279 | 121,497 | 121,683 | 120,195 | 115,937 | 116,889 | 114,453 | 120,166 | 121,044 |
| Bebidas espirituosas | 122,947 | 118,564 | 109,724 | 123,401 | 124,689 | 116,708 | 118,973 | 122,421 | 119,638 | 118,998 | 119,904 | 119,904 | 118,858 | 115,889 |
| Vinho | 96,781 | 105,926 | 99,859 | 106,658 | 91,437 | 99,614 | 102,003 | 101,924 | 100,486 | 96,838 | 96,367 | 93,644 | 100,435 | 101,803 |
| Cerveja | 163,075 | 163,075 | 160,914 | 159,776 | 159,317 | 160,914 | 160,914 | 160,595 | 160,413 | 153,170 | 161,412 | 160,543 | 160,945 | 160,822 |
| Tabaco | 147,236 | 147,258 | 147,258 | 147,258 | 147,258 | 147,258 | 147,258 | 147,258 | 147,258 | 147,345 | 147,389 | 147,389 | 147,389 | 147,389 |
| Tabaco | 147,236 | 147,258 | 147,258 | 147,258 | 147,258 | 147,258 | 147,258 | 147,258 | 147,258 | 147,345 | 147,389 | 147,389 | 147,389 | 147,389 |
| Vestuário e calçado | 85,776 | 84,201 | 81,749 | 70,359 | 66,555 | 82,591 | 83,201 | 83,478 | 83,512 | 76,018 | 73,618 | 84,865 | 85,285 | 84,967 |
| Vestuário | 89,512 | 88,318 | 85,677 | 72,523 | 68,099 | 87,378 | 87,649 | 87,440 | 87,227 | 78,013 | 75,199 | 89,692 | 90,166 | 90,490 |
| Materiais para vestuário | 98,922 | 98,922 | 98,922 | 98,922 | 98,922 | 98,922 | 98,922 | 98,922 | 98,922 | 98,922 | 98,922 | 98,922 | 98,922 | 98,922 |
| Artigos de vestuário | 90,135 | 88,947 | 86,177 | 72,502 | 67,857 | 87,923 | 88,214 | 87,996 | 87,774 | 78,291 | 75,281 | 90,283 | 90,782 | 91,109 |
| Outros artigos e acessórios de vestuário | 58,758 | 56,701 | 56,847 | 53,632 | 54,003 | 57,931 | 57,694 | 57,654 | 57,630 | 52,021 | 54,139 | 59,735 | 59,682 | 60,061 |
| Limpeza, reparação e aluguer de vestuário | 106,457 | 106,457 | 106,457 | 106,603 | 106,673 | 106,673 | 106,673 | 106,673 | 106,673 | 107,072 | 107,072 | 107,072 | 107,072 | 107,072 |
| Calçado, incluindo reparação e aluguer | 76,485 | 73,967 | 71,986 | 65,004 | 62,749 | 70,672 | 72,133 | 73,629 | 74,281 | 71,093 | 69,727 | 72,850 | 73,133 | 71,206 |
| Calçado | 76,094 | 73,539 | 71,529 | 64,443 | 62,139 | 70,180 | 71,663 | 73,181 | 73,843 | 70,604 | 69,217 | 72,387 | 72,674 | 70,706 |
| Reparação e aluguer de calçado | 104,371 | 104,371 | 104,371 | 104,371 | 105,422 | 105,422 | 105,422 | 105,422 | 105,422 | 105,703 | 105,703 | 105,703 | 105,703 | 106,534 |
| Habituação, água, eletricidade, gás e outros combustíveis | 105,332 | 105,403 | 105,609 | 105,663 | 105,684 | 105,793 | 106,017 | 106,064 | 106,182 | 107,487 | 107,840 | 107,961 | 109,273 | 109,689 |
| Rendas efetivas pagas pela habitação | 107,018 | 107,088 | 107,278 | 107,573 | 107,625 | 107,595 | 107,809 | 107,929 | 108,268 | 108,400 | 108,514 | 108,761 | 109,169 | 109,357 |
| Rendas efetivas pagas por inquilinos | 107,018 | 107,088 | 107,278 | 107,573 | 107,625 | 107,595 | 107,809 | 107,929 | 108,268 | 108,400 | 108,514 | 108,761 | 109,169 | 109,357 |
| Manutenção e reparação de habitações | 104,516 | 104,516 | 104,661 | 107,804 | 107,863 | 107,995 | 108,528 | 108,642 | 108,264 | 113,594 | 112,804 | 114,211 | 114,942 | 114,982 |
| Materiais para a manutenção e reparação de habitações | 100,552 | 100,552 | 100,766 | 100,749 | 100,775 | 100,941 | 101,158 | 101,302 | 100,828 | 102,707 | 101,438 | 101,758 | 102,675 | 102,591 |
| Serviços para a manutenção e reparação de habitações | 114,873 | 114,873 | 114,780 | 129,673 | 129,852 | 129,852 | 131,547 | 131,547 | 131,547 | 149,628 | 150,675 | 156,106 | 156,106 | 156,612 |
| Abastecimento de água e serviços diversos relacion. com a habitação | 110,654 | 110,654 | 110,654 | 111,400 | 111,400 | 111,400 | 111,400 | 111,400 | 111,400 | 111,400 | 111,400 | 111,400 | 111,400 | 111,400 |
| Abastecimento de água | 103,206 | 103,206 | 103,206 | 103,206 | 103,206 | 103,206 | 103,206 | 103,206 | 103,206 | 103,206 | 103,206 | 103,206 | 103,206 | 103,206 |
| Recolha de lixo | 102,247 | 102,247 | 102,247 | 102,247 | 102,247 | 102,247 | 102,247 | 102,247 | 102,247 | 102,247 | 102,247 | 102,247 | 102,247 | 102,247 |
| Saneamento básico | 112,500 | 112,500 | 112,500 | 112,500 | 112,500 | 112,500 | 112,500 | 112,500 | 112,500 | 112,500 | 112,500 | 112,500 | 112,500 | 112,500 |
| Outros serviços relacionados com a habitação | 130,087 | 130,087 | 130,087 | 135,331 | 135,331 | 135,331 | 135,331 | 135,331 | 135,331 | 135,331 | 135,331 | 135,331 | 135,331 | 135,331 |
| Eletricidade, gás e outros combustíveis | 100,056 | 100,149 | 100,424 | 99,993 | 99,993 | 100,230 | 100,500 | 100,500 | 100,500 | 102,811 | 103,471 | 103,471 | 105,781 | 106,477 |
| Eletricidade | 111,842 | 111,842 | 111,842 | 111,392 | 111,392 | 111,392 | 111,392 | 111,392 | 111,392 | 114,644 | 114,644 | 114,644 | 117,896 | 117,896 |
| Gás | 87,954 | 88,309 | 89,356 | 88,884 | 88,884 | 89,893 | 91,047 | 91,047 | 91,047 | 91,047 | 93,861 | 93,861 | 93,861 | 96,829 |

Fonte: INE, Índice de Preços no Consumidor.

Nota: ⁽¹⁾ Classificação do Consumo Individual por Objetivo.

1 - Índices mensais por classes, grupos e subgrupos

Base 100=2012

Região Autónoma da Madeira

(Continua)

| Classes, Grupos e Subgrupos COICOP ⁽¹⁾ | 2020 | | | 2021 | | | | | | | | | | |
|---------------------------------------------------------------------|----------------|----------------|----------------|----------------|----------------|----------------|----------------|----------------|----------------|----------------|----------------|----------------|----------------|----------------|
| | Out | Nov | Dez | Jan | Fev | Mar | Abr | Mai | Jun | Jul | Ago | Set | Out | Nov |
| Acessórios, equip. doméstico e manut. cor. da habitação | 93,716 | 94,472 | 93,517 | 93,092 | 93,127 | 92,874 | 93,048 | 92,672 | 92,136 | 92,706 | 92,399 | 93,246 | 93,765 | 94,249 |
| Mobiliário e acessórios, carpetes e outros revest. para pavimentos | 91,165 | 91,535 | 92,079 | 91,175 | 90,447 | 90,503 | 89,529 | 89,359 | 89,682 | 90,824 | 90,372 | 91,590 | 92,075 | 91,787 |
| Mobiliário e acessórios | 97,418 | 97,821 | 98,413 | 97,467 | 96,756 | 96,735 | 95,873 | 95,599 | 95,991 | 97,236 | 96,914 | 97,892 | 98,551 | 98,277 |
| Carpetes e outros revestimentos para pavimentos | 43,914 | 43,914 | 43,914 | 43,052 | 41,203 | 43,045 | 38,554 | 40,554 | 39,636 | 39,633 | 35,770 | 43,645 | 40,739 | 39,824 |
| Têxteis de uso doméstico | 73,130 | 74,286 | 74,626 | 73,246 | 75,158 | 72,728 | 71,361 | 72,993 | 71,305 | 71,576 | 72,969 | 71,600 | 71,842 | 71,675 |
| Têxteis de uso doméstico | 73,130 | 74,286 | 74,626 | 73,246 | 75,158 | 72,728 | 71,361 | 72,993 | 71,305 | 71,576 | 72,969 | 71,600 | 71,842 | 71,675 |
| Equipamento doméstico | 90,402 | 90,613 | 89,842 | 89,672 | 88,492 | 88,818 | 88,681 | 89,595 | 87,964 | 87,054 | 87,259 | 87,581 | 87,372 | 88,752 |
| Grandes aparelhos domésticos | 87,394 | 87,806 | 86,914 | 86,028 | 85,090 | 85,157 | 85,309 | 86,125 | 84,425 | 82,640 | 83,419 | 83,475 | 83,350 | 85,645 |
| Pequenos eletrodomésticos | 91,540 | 90,536 | 88,618 | 94,423 | 88,337 | 91,723 | 88,691 | 92,612 | 87,788 | 92,545 | 88,122 | 91,556 | 90,120 | 86,569 |
| Reparação de equipamento doméstico | 105,585 | 105,585 | 105,585 | 105,585 | 105,585 | 105,585 | 105,585 | 105,585 | 105,585 | 105,585 | 105,585 | 105,585 | 105,585 | 105,585 |
| Vídeos, loiças e outros utensílios de uso doméstico | 99,371 | 99,512 | 99,414 | 98,378 | 92,362 | 98,366 | 96,752 | 96,342 | 95,330 | 94,269 | 94,886 | 96,171 | 96,404 | 96,914 |
| Vídeos, loiças e outros utensílios de uso doméstico | 99,371 | 99,512 | 99,414 | 98,378 | 92,362 | 98,366 | 96,752 | 96,342 | 95,330 | 94,269 | 94,886 | 96,171 | 96,404 | 96,914 |
| Ferramentas e equipamento para casa e jardim | 75,210 | 74,833 | 74,589 | 74,536 | 73,215 | 75,566 | 75,542 | 75,957 | 73,721 | 73,894 | 73,861 | 76,729 | 75,328 | 75,619 |
| Pequenas ferramentas e acessórios diversos | 74,935 | 74,559 | 74,316 | 74,264 | 72,947 | 75,289 | 75,265 | 75,679 | 73,451 | 73,623 | 73,591 | 76,448 | 75,053 | 75,343 |
| Bens e serviços para a manutenção corrente da habitação | 99,878 | 101,112 | 99,194 | 99,003 | 100,618 | 99,149 | 100,357 | 99,093 | 98,939 | 100,151 | 99,399 | 100,267 | 101,346 | 101,879 |
| Bens de uso doméstico não duradouros | 78,517 | 79,919 | 76,036 | 73,198 | 76,293 | 73,307 | 75,395 | 72,646 | 71,768 | 73,943 | 72,196 | 73,355 | 75,051 | 75,392 |
| Serviços domésticos e serviços relativos à habitação | 122,426 | 123,510 | 123,510 | 126,185 | 126,185 | 126,369 | 126,616 | 126,967 | 127,598 | 127,760 | 128,088 | 128,636 | 129,040 | 129,776 |
| Saúde | 100,096 | 100,615 | 100,866 | 100,820 | 100,754 | 100,906 | 101,015 | 100,990 | 100,958 | 101,045 | 101,125 | 101,126 | 101,069 | 101,081 |
| Produtos, aparelhos e equipamentos médicos | 107,558 | 109,397 | 110,286 | 110,079 | 109,780 | 110,026 | 110,421 | 110,331 | 110,214 | 110,420 | 110,557 | 110,560 | 110,356 | 110,397 |
| Produtos farmacêuticos | 107,538 | 109,593 | 110,585 | 110,445 | 110,118 | 110,305 | 110,668 | 110,621 | 110,588 | 110,824 | 110,961 | 111,017 | 110,784 | 110,814 |
| Outros produtos e material farmacêutico | 103,100 | 102,027 | 103,100 | 98,430 | 98,171 | 100,696 | 104,536 | 101,744 | 96,647 | 96,177 | 95,115 | 92,346 | 92,725 | 93,507 |
| Aparelhos e material terapêutico | 106,083 | 106,083 | 105,755 | 105,755 | 105,755 | 106,182 | 106,193 | 106,193 | 106,193 | 106,193 | 106,593 | 106,593 | 106,593 | 106,593 |
| Serviços para doentes ambulatórios | 98,387 | 98,387 | 98,387 | 98,404 | 98,404 | 98,527 | 98,527 | 98,527 | 98,527 | 98,571 | 98,571 | 98,571 | 98,571 | 98,571 |
| Serviços médicos | 96,058 | 96,058 | 96,058 | 96,058 | 96,058 | 96,058 | 96,058 | 96,058 | 96,058 | 96,058 | 96,058 | 96,058 | 96,058 | 96,058 |
| Serviços de medicina dentária | 100,265 | 100,265 | 100,265 | 100,265 | 100,265 | 100,265 | 100,265 | 100,265 | 100,265 | 100,265 | 100,265 | 100,265 | 100,265 | 100,265 |
| Serviços de paramédicos | 99,876 | 99,876 | 99,876 | 99,962 | 99,962 | 100,610 | 100,610 | 100,610 | 100,610 | 100,842 | 100,842 | 100,842 | 100,842 | 100,842 |
| Serviços hospitalares | 61,804 | 61,804 | 61,804 | 61,804 | 62,095 | 62,095 | 62,095 | 62,095 | 62,095 | 62,095 | 62,805 | 62,805 | 62,805 | 62,805 |
| Serviços hospitalares | 61,804 | 61,804 | 61,804 | 61,804 | 62,095 | 62,095 | 62,095 | 62,095 | 62,095 | 62,095 | 62,805 | 62,805 | 62,805 | 62,805 |
| Transportes | 92,829 | 92,376 | 94,487 | 95,523 | 96,598 | 97,977 | 104,951 | 105,62 | 105,622 | 107,488 | 108,489 | 108,096 | 101,688 | 102,789 |
| Aquisição de veículos | 112,815 | 113,080 | 113,157 | 114,327 | 115,086 | 115,782 | 116,645 | 116,886 | 115,602 | 115,604 | 116,263 | 116,378 | 116,904 | 117,162 |
| Veículos automóveis | 113,167 | 113,440 | 113,431 | 114,694 | 115,482 | 116,184 | 117,088 | 117,341 | 115,992 | 115,988 | 116,673 | 116,796 | 117,349 | 117,641 |
| Ciclomotores e motocicletas | 109,785 | 109,785 | 113,569 | 113,569 | 113,829 | 114,586 | 114,586 | 114,586 | 114,586 | 114,586 | 114,586 | 114,586 | 114,586 | 114,622 |
| Bicicletas | 70,596 | 70,596 | 70,587 | 68,399 | 68,399 | 68,399 | 68,604 | 68,604 | 68,604 | 68,975 | 69,436 | 69,287 | 69,287 | 67,833 |
| Utilização de equipamento para transporte pessoal | 86,528 | 86,260 | 87,453 | 89,215 | 91,238 | 93,756 | 94,327 | 95,483 | 95,813 | 97,768 | 98,689 | 98,889 | 100,940 | 101,821 |
| Peças e acessórios para equipamento de transporte pessoal | 89,577 | 89,719 | 90,840 | 90,359 | 90,739 | 90,962 | 90,376 | 90,705 | 90,889 | 90,570 | 90,656 | 91,681 | 92,356 | 92,385 |
| Combustíveis e lubrificantes para equipamento de transporte pessoal | 79,650 | 79,216 | 81,023 | 83,481 | 86,555 | 90,951 | 91,855 | 93,739 | 94,660 | 97,578 | 99,155 | 99,510 | 102,608 | 104,401 |
| Manutenção e reparação de equipamento para transporte pessoal | 99,824 | 99,824 | 99,824 | 101,186 | 102,239 | 101,673 | 101,835 | 101,835 | 100,821 | 100,838 | 100,838 | 100,838 | 101,482 | 101,021 |
| Serviços relacionados com o equipamento para transporte pessoal | 102,260 | 102,199 | 102,337 | 102,223 | 101,365 | 101,164 | 101,298 | 101,301 | 101,253 | 103,072 | 102,731 | 102,159 | 102,135 | 101,242 |
| Serviços de transportes | 88,376 | 86,879 | 92,675 | 92,352 | 92,038 | 91,995 | 115,074 | 115,247 | 115,705 | 118,923 | 120,348 | 118,511 | 91,767 | 93,935 |
| Transportes rodoviários de passageiros | 82,939 | 82,939 | 82,939 | 82,939 | 82,939 | 82,939 | 82,939 | 82,939 | 82,939 | 82,939 | 82,939 | 82,939 | 82,939 | 82,939 |
| Transportes aéreos de passageiros | 70,720 | 64,219 | 89,379 | 86,390 | 83,495 | 83,095 | 72,747 | 74,347 | 78,569 | 108,296 | 121,457 | 104,487 | 80,985 | 101,010 |
| Transportes de passageiros por mar e vias interiores navegáveis | 41,727 | 41,727 | 41,727 | 41,727 | 41,727 | 41,727 | 60,894 | 60,894 | 60,894 | 60,894 | 60,894 | 60,894 | 41,727 | 41,727 |

Fonte: INE, Índice de Preços no Consumidor.

Nota: ⁽¹⁾ Classificação do Consumo Individual por Objeto.

1 - Índices mensais por classes, grupos e subgrupos

Base 100=2012

Região Autónoma da Madeira

(Continua)

| Classes, Grupos e Subgrupos COICOP ⁽¹⁾ | 2020 | | | 2021 | | | | | | | | | | |
|----------------------------------------------------------------------------------|----------------|----------------|----------------|----------------|----------------|----------------|----------------|----------------|----------------|----------------|----------------|----------------|----------------|----------------|
| | Out | Nov | Dez | Jan | Fev | Mar | Abr | Mai | Jun | Jul | Ago | Set | Out | Nov |
| Comunicações | 106,380 | 106,447 | 106,465 | 106,220 | 107,278 | 106,996 | 106,928 | 108,072 | 107,926 | 108,351 | 108,172 | 108,169 | 108,241 | 107,064 |
| Serviços postais | 168,483 | 152,810 | 168,483 | 168,483 | 168,483 | 168,483 | 172,040 | 172,040 | 172,040 | 172,040 | 172,040 | 172,040 | 172,040 | 172,040 |
| Serviços postais | 168,483 | 152,810 | 168,483 | 168,483 | 168,483 | 168,483 | 172,040 | 172,040 | 172,040 | 172,040 | 172,040 | 172,040 | 172,040 | 172,040 |
| Equipamento telefónico e de telecópia | 130,947 | 132,737 | 134,428 | 126,617 | 131,540 | 135,489 | 132,735 | 131,311 | 129,094 | 131,096 | 127,329 | 127,243 | 129,747 | 129,173 |
| Equipamento telefónico e de telecópia | 130,947 | 132,737 | 134,428 | 126,617 | 131,540 | 135,489 | 132,735 | 131,311 | 129,094 | 131,096 | 127,329 | 127,243 | 129,747 | 129,173 |
| Serviços telefónicos e de telecópia | 104,498 | 104,631 | 104,494 | 104,508 | 105,434 | 105,007 | 105,007 | 106,241 | 106,166 | 106,537 | 106,481 | 106,481 | 106,470 | 105,270 |
| Serviços telefónicos e de telecópia | 104,498 | 104,631 | 104,494 | 104,508 | 105,434 | 105,007 | 105,007 | 106,241 | 106,166 | 106,537 | 106,481 | 106,481 | 106,470 | 105,270 |
| Lazer, recreação e cultura | 95,121 | 94,855 | 94,530 | 94,814 | 95,000 | 95,063 | 94,518 | 94,299 | 94,062 | 95,107 | 94,924 | 95,862 | 96,076 | 96,902 |
| Equipamento audiovisual, fotográfico e de processamento de dados | 75,714 | 76,627 | 76,821 | 77,843 | 75,566 | 75,517 | 73,541 | 74,820 | 75,280 | 76,571 | 75,225 | 77,909 | 78,426 | 76,227 |
| Equipamento para receção, registo e reprodução de som e imagem | 67,108 | 69,124 | 67,702 | 69,408 | 67,461 | 65,852 | 67,064 | 66,979 | 68,830 | 68,513 | 69,756 | 70,469 | 69,768 | 70,091 |
| Equipamento fotográfico e cinematográfico e instrumentos de ótica | 54,472 | 54,523 | 51,726 | 55,140 | 55,355 | 50,618 | 47,242 | 49,098 | 45,912 | 50,708 | 44,860 | 53,651 | 53,450 | 53,055 |
| Equipamento de processamento de dados | 68,696 | 69,510 | 68,582 | 69,274 | 69,715 | 69,516 | 67,166 | 69,942 | 69,174 | 69,651 | 69,517 | 69,960 | 69,133 | 69,194 |
| Meios ou suportes de gravação | 118,278 | 112,004 | 142,232 | 129,740 | 101,738 | 134,717 | 100,317 | 107,681 | 108,021 | 123,570 | 96,375 | 118,277 | 143,299 | 92,928 |
| Reparação de equip. audiovisual, fotográfico e de proces. de dados | 108,149 | 108,149 | 108,149 | 108,149 | 108,149 | 108,149 | 108,149 | 108,149 | 108,149 | 108,149 | 108,149 | 108,149 | 108,149 | 108,149 |
| Outros bens duradouros para lazer e cultura | 91,723 | 91,723 | 91,723 | 91,723 | 94,418 | 94,418 | 94,418 | 94,418 | 94,418 | 94,418 | 94,418 | 94,418 | 94,418 | 94,418 |
| Instrum. musicais e outros bens duradouros para lazer e cultura em esp. fechados | 91,723 | 91,723 | 91,723 | 91,723 | 94,418 | 94,418 | 94,418 | 94,418 | 94,418 | 94,418 | 94,418 | 94,418 | 94,418 | 94,418 |
| Outros artigos e equipamentos recreativos | 88,410 | 89,034 | 88,417 | 88,832 | 90,633 | 90,932 | 91,062 | 89,764 | 88,716 | 89,901 | 90,482 | 89,796 | 90,091 | 92,597 |
| Jogos, brinquedos e artigos para atividades de recreação e lazer | 79,634 | 81,491 | 79,064 | 82,736 | 83,016 | 82,413 | 82,913 | 86,967 | 80,516 | 81,760 | 82,517 | 78,511 | 79,677 | 84,364 |
| Equip. para desporto, campismo e atividades de recreação e lazer ao ar livre | 18,425 | 18,425 | 17,256 | 13,963 | 14,947 | 14,304 | 15,596 | 16,168 | 15,728 | 14,257 | 13,900 | 13,436 | 13,436 | 13,436 |
| Jardinagem | 99,657 | 100,541 | 100,234 | 101,218 | 104,550 | 104,434 | 104,205 | 101,370 | 100,844 | 100,844 | 101,799 | 99,775 | 102,780 | 103,708 |
| Animais de estimação e produtos relacionados | 95,628 | 95,473 | 95,784 | 94,008 | 95,996 | 97,392 | 97,392 | 92,710 | 94,669 | 97,379 | 97,843 | 100,212 | 98,230 | 101,110 |
| Serviços veterinários e outros serviços para animais de estimação | 101,596 | 101,596 | 101,596 | 101,596 | 103,723 | 103,723 | 103,723 | 103,723 | 103,723 | 103,723 | 103,723 | 103,723 | 103,723 | 103,723 |
| Serviços recreativos e culturais | 112,946 | 112,721 | 111,045 | 111,375 | 111,142 | 111,129 | 110,841 | 110,218 | 110,284 | 111,801 | 112,083 | 113,832 | 114,171 | 115,504 |
| Serviços recreativos e desportivos | 97,709 | 97,709 | 95,762 | 95,762 | 95,762 | 95,762 | 95,762 | 95,762 | 95,762 | 95,762 | 95,762 | 97,709 | 98,343 | 98,343 |
| Serviços culturais | 104,718 | 105,129 | 106,986 | 111,700 | 111,967 | 112,765 | 109,531 | 107,580 | 108,451 | 109,675 | 109,546 | 110,775 | 110,440 | 105,823 |
| Jogos e apostas | 143,119 | 142,099 | 139,302 | 138,776 | 138,008 | 137,717 | 137,896 | 136,689 | 136,680 | 140,667 | 141,533 | 143,177 | 143,269 | 148,639 |
| Jornais, livros e artigos de papelaria | 100,963 | 99,870 | 101,128 | 100,901 | 101,801 | 101,454 | 101,592 | 101,961 | 101,160 | 100,753 | 99,744 | 100,707 | 101,020 | 102,692 |
| Livros | 44,577 | 44,036 | 44,973 | 44,377 | 46,129 | 45,626 | 45,127 | 45,433 | 44,877 | 44,961 | 44,655 | 45,998 | 45,032 | 45,379 |
| Jornais e periódicos | 130,708 | 130,708 | 130,708 | 131,596 | 132,051 | 132,051 | 132,051 | 132,051 | 132,051 | 132,051 | 131,856 | 132,051 | 132,051 | 132,051 |
| Material impresso diverso e artigos de papelaria | 120,428 | 118,023 | 120,307 | 119,827 | 119,521 | 119,258 | 120,359 | 120,963 | 119,495 | 118,225 | 115,965 | 116,619 | 118,879 | 123,104 |
| Férias organizadas | 74,723 | 70,007 | 71,310 | 65,516 | 69,347 | 71,624 | 69,654 | 67,184 | 71,319 | 73,903 | 77,824 | 71,736 | 65,433 | 64,173 |
| Férias organizadas | 74,723 | 70,007 | 71,310 | 65,516 | 69,347 | 71,624 | 69,654 | 67,184 | 71,319 | 73,903 | 77,824 | 71,736 | 65,433 | 64,173 |
| Educação | 96,518 | 96,634 | 96,634 | 96,634 | 96,634 | 96,634 | 96,634 | 96,634 | 96,634 | 96,634 | 96,634 | 96,634 | 96,691 | 96,848 |
| Ensino pré-primário e primário | 115,113 | 115,113 | 115,113 | 115,113 | 115,113 | 115,113 | 115,113 | 115,113 | 115,113 | 115,113 | 115,113 | 115,113 | 114,819 | 114,819 |
| Ensino pré-primário e primário | 115,113 | 115,113 | 115,113 | 115,113 | 115,113 | 115,113 | 115,113 | 115,113 | 115,113 | 115,113 | 115,113 | 115,113 | 114,819 | 114,819 |
| Ensino básico e secundário | 104,820 | 105,453 | 105,453 | 105,453 | 105,453 | 105,453 | 105,453 | 105,453 | 105,453 | 105,453 | 105,453 | 105,453 | 106,120 | 106,976 |
| Ensino básico e secundário | 104,820 | 105,453 | 105,453 | 105,453 | 105,453 | 105,453 | 105,453 | 105,453 | 105,453 | 105,453 | 105,453 | 105,453 | 106,120 | 106,976 |
| Ensino superior | 83,350 | 83,350 | 83,350 | 83,350 | 83,350 | 83,350 | 83,350 | 83,350 | 83,350 | 83,350 | 83,350 | 83,350 | 83,350 | 83,350 |
| Ensino superior | 83,350 | 83,350 | 83,350 | 83,350 | 83,350 | 83,350 | 83,350 | 83,350 | 83,350 | 83,350 | 83,350 | 83,350 | 83,350 | 83,350 |
| Outros tipos de ensino | 103,890 | 103,890 | 103,890 | 103,890 | 103,890 | 103,890 | 103,890 | 103,890 | 103,890 | 103,890 | 103,890 | 103,890 | 103,890 | 103,890 |
| Outros tipos de ensino | 103,890 | 103,890 | 103,890 | 103,890 | 103,890 | 103,890 | 103,890 | 103,890 | 103,890 | 103,890 | 103,890 | 103,890 | 103,890 | 103,890 |
| Restaurantes e hotéis | 108,907 | 107,924 | 109,361 | 109,618 | 109,829 | 110,074 | 110,261 | 110,98 | 111,140 | 111,661 | 111,997 | 111,464 | 111,629 | 110,659 |
| Serviços de refeições | 106,328 | 106,422 | 106,277 | 106,448 | 106,586 | 106,613 | 106,626 | 106,836 | 106,764 | 106,775 | 106,775 | 106,835 | 107,333 | 107,174 |
| Restaurantes, cafés e estabelecimentos similares | 106,266 | 106,369 | 106,211 | 106,397 | 106,547 | 106,576 | 106,591 | 106,820 | 106,741 | 106,753 | 106,753 | 106,819 | 107,359 | 107,187 |
| Cantinas | 109,169 | 109,169 | 109,169 | 109,169 | 109,169 | 109,169 | 109,169 | 109,169 | 109,169 | 109,169 | 109,169 | 109,169 | 109,169 | 109,169 |
| Serviços de alojamento | 124,504 | 119,037 | 127,060 | 128,965 | 130,553 | 135,109 | 138,714 | 149,406 | 154,170 | 164,758 | 171,734 | 159,452 | 152,851 | 135,921 |
| Serviços de alojamento | 124,504 | 119,037 | 127,060 | 128,965 | 130,553 | 135,109 | 138,714 | 149,406 | 154,170 | 164,758 | 171,734 | 159,452 | 152,851 | 135,921 |

Fonte: INE, Índice de Preços no Consumidor.

Nota: ⁽¹⁾ Classificação do Consumo Individual por Objeto.

1 - Índices mensais por classes, grupos e subgrupos

Base 100=2012

 Região Autónoma da Madeira
 (Continuação)

| Classes, Grupos e Subgrupos COICOP ⁽¹⁾ | 2020 | | | 2021 | | | | | | | | | | |
|----------------------------------------------------------------|---------------|---------------|---------------|---------------|---------------|---------------|---------------|----------------|---------------|---------------|---------------|---------------|---------------|----------------|
| | Out | Nov | Dez | Jan | Fev | Mar | Abr | Mai | Jun | Jul | Ago | Set | Out | Nov |
| Bens e serviços diversos | 99,561 | 99,667 | 98,648 | 99,381 | 98,829 | 98,752 | 98,963 | 100,111 | 99,133 | 99,355 | 99,036 | 99,584 | 99,759 | 100,251 |
| Cuidados pessoais | 99,432 | 100,976 | 98,161 | 100,512 | 98,542 | 99,195 | 98,730 | 101,559 | 97,431 | 99,054 | 98,095 | 99,148 | 99,418 | 100,705 |
| Salões de cabeleireiro e estabelecimentos de cuidados pessoais | 106,903 | 106,909 | 106,909 | 106,909 | 107,127 | 107,128 | 107,135 | 108,827 | 108,827 | 108,827 | 108,985 | 108,985 | 108,985 | 109,303 |
| Aparelhos elétricos para cuidados pessoais | 103,769 | 103,769 | 99,421 | 103,770 | 99,316 | 97,599 | 102,357 | 101,970 | 99,414 | 97,439 | 91,446 | 101,324 | 99,625 | 84,606 |
| Outros aparelhos, artigos e produtos para cuidados pessoais | 93,766 | 96,259 | 91,748 | 95,237 | 92,211 | 93,213 | 92,456 | 95,850 | 89,665 | 92,131 | 90,676 | 92,148 | 92,573 | 94,520 |
| Artigos pessoais n.e. | 77,801 | 76,024 | 75,570 | 73,407 | 73,402 | 72,101 | 72,537 | 73,334 | 72,899 | 71,076 | 69,908 | 71,535 | 72,698 | 74,024 |
| Artigos de joalharia e relógios | 69,202 | 69,202 | 69,432 | 66,460 | 66,410 | 67,006 | 67,633 | 68,169 | 68,553 | 64,411 | 65,633 | 68,160 | 68,160 | 68,077 |
| Outros artigos pessoais | 83,758 | 80,957 | 80,112 | 78,501 | 78,527 | 75,908 | 76,213 | 77,194 | 76,191 | 75,965 | 73,139 | 74,149 | 76,121 | 78,429 |
| Proteção social | 73,092 | 73,092 | 73,092 | 72,561 | 72,561 | 72,561 | 72,561 | 72,561 | 72,561 | 72,561 | 72,561 | 72,561 | 72,561 | 72,561 |
| Proteção social | 73,092 | 73,092 | 73,092 | 72,561 | 72,561 | 72,561 | 72,561 | 72,561 | 72,561 | 72,561 | 72,561 | 72,561 | 72,561 | 72,561 |
| Seguros | 95,497 | 93,663 | 93,289 | 95,326 | 93,995 | 93,109 | 95,319 | 94,281 | 95,647 | 95,080 | 95,957 | 95,954 | 95,093 | 94,698 |
| Seguros relacionados com a habitação | 110,676 | 103,189 | 105,653 | 105,530 | 105,714 | 103,421 | 104,824 | 104,794 | 104,754 | 105,876 | 106,828 | 106,828 | 106,905 | 106,905 |
| Seguros relacionados com a saúde | 112,376 | 116,526 | 116,118 | 117,291 | 114,201 | 114,337 | 113,509 | 113,930 | 118,273 | 114,937 | 118,461 | 118,325 | 117,755 | 115,999 |
| Seguros relacionados com os transportes | 89,348 | 88,908 | 87,351 | 90,623 | 88,766 | 88,310 | 91,463 | 89,694 | 91,368 | 90,391 | 90,920 | 90,934 | 89,549 | 89,142 |
| Outros Seguros | 89,514 | 89,514 | 89,514 | 89,515 | 89,515 | 89,515 | 89,515 | 89,515 | 89,515 | 89,515 | 89,515 | 89,515 | 89,517 | 89,517 |
| Serviços financeiros n.e. | 126,059 | 126,059 | 126,059 | 126,834 | 127,882 | 127,882 | 128,044 | 130,054 | 130,196 | 130,443 | 130,443 | 130,443 | 130,768 | 130,768 |
| Serviços financeiros n.e. | 126,059 | 126,059 | 126,059 | 126,834 | 127,882 | 127,882 | 128,044 | 130,054 | 130,196 | 130,443 | 130,443 | 130,443 | 130,768 | 130,768 |
| Outros serviços n.e. | 102,758 | 102,758 | 102,758 | 102,758 | 102,758 | 102,758 | 102,758 | 102,758 | 103,247 | 103,247 | 103,247 | 103,462 | 103,462 | 103,462 |
| Outros serviços n.e. | 102,758 | 102,758 | 102,758 | 102,758 | 102,758 | 102,758 | 102,758 | 102,758 | 103,247 | 103,247 | 103,247 | 103,462 | 103,462 | 103,462 |

Fonte: INE, Índice de Preços no Consumidor.

Nota: ⁽¹⁾ Classificação do Consumo Individual por Objetivo.

2 - Índices mensais
Base 100=2012
Região Autónoma da Madeira

| Classes COICOP ⁽¹⁾ | Anos | Meses | | | | | | | | | | | |
|------------------------------------------------------------|------|---------|---------|---------|---------|---------|---------|---------|---------|---------|---------|---------|---------|
| | | Jan | Fev | Mar | Abr | Mai | Jun | Jul | Ago | Set | Out | Nov | Dez |
| Produtos alimentares e bebidas não alcoólicas | 2020 | 105,137 | 103,355 | 104,166 | 106,474 | 104,724 | 106,367 | 105,760 | 104,993 | 105,622 | 106,488 | 105,834 | 105,415 |
| | 2021 | 105,553 | 105,456 | 106,084 | 106,866 | 105,729 | 106,137 | 106,463 | 107,062 | 106,728 | 106,404 | 106,724 | |
| Bebidas alcoólicas e tabaco | 2020 | 143,094 | 138,465 | 143,214 | 142,628 | 143,821 | 144,606 | 143,548 | 142,506 | 140,787 | 140,665 | 143,651 | 141,123 |
| | 2021 | 143,834 | 138,697 | 141,285 | 142,173 | 142,247 | 141,652 | 140,002 | 140,411 | 139,435 | 141,723 | 142,075 | |
| Vestuário e calçado | 2020 | 76,838 | 75,592 | 87,998 | 83,968 | 82,636 | 80,702 | 75,416 | 70,468 | 85,134 | 85,776 | 84,201 | 81,749 |
| | 2021 | 70,359 | 66,555 | 82,591 | 83,201 | 83,478 | 83,512 | 76,018 | 73,618 | 84,865 | 85,285 | 84,967 | |
| Habitação, água, eletricidade, gás e outros combustíveis | 2020 | 107,673 | 107,677 | 107,890 | 105,235 | 105,490 | 104,871 | 105,031 | 105,201 | 105,207 | 105,332 | 105,403 | 105,609 |
| | 2021 | 105,663 | 105,684 | 105,793 | 106,017 | 106,064 | 106,182 | 107,487 | 107,840 | 107,961 | 109,273 | 109,689 | |
| Acessórios, equip. doméstico, manut. corrente da habitação | 2020 | 94,772 | 96,199 | 94,640 | 94,854 | 93,826 | 94,588 | 93,711 | 93,763 | 93,318 | 93,716 | 94,472 | 93,517 |
| | 2021 | 93,092 | 93,127 | 92,874 | 93,048 | 92,672 | 92,136 | 92,706 | 92,399 | 93,246 | 93,765 | 94,249 | |
| Saúde | 2020 | 99,707 | 99,327 | 99,353 | 99,665 | 99,541 | 99,577 | 99,545 | 99,597 | 99,952 | 100,096 | 100,615 | 100,866 |
| | 2021 | 100,820 | 100,754 | 100,906 | 101,015 | 100,990 | 100,958 | 101,045 | 101,125 | 101,126 | 101,069 | 101,081 | |
| Transportes | 2020 | 98,482 | 97,258 | 95,874 | 101,336 | 99,163 | 101,795 | 100,134 | 99,546 | 98,813 | 92,829 | 92,376 | 94,487 |
| | 2021 | 95,523 | 96,598 | 97,977 | 104,951 | 105,621 | 105,622 | 107,488 | 108,489 | 108,096 | 101,688 | 102,789 | |
| Comunicações | 2020 | 107,595 | 107,835 | 107,769 | 107,786 | 107,821 | 107,704 | 107,038 | 106,510 | 106,442 | 106,380 | 106,447 | 106,465 |
| | 2021 | 106,220 | 107,278 | 106,996 | 106,928 | 108,072 | 107,926 | 108,351 | 108,172 | 108,169 | 108,241 | 107,064 | |
| Lazer, recreação e cultura | 2020 | 95,177 | 94,688 | 94,399 | 95,927 | 95,120 | 95,130 | 95,039 | 95,877 | 94,364 | 95,121 | 94,855 | 94,530 |
| | 2021 | 94,814 | 95,000 | 95,063 | 94,518 | 94,299 | 94,062 | 95,107 | 94,924 | 95,862 | 96,076 | 96,902 | |
| Educação | 2020 | 101,369 | 101,555 | 101,555 | 101,555 | 101,555 | 101,555 | 101,555 | 101,555 | 101,142 | 96,518 | 96,634 | 96,634 |
| | 2021 | 96,634 | 96,634 | 96,634 | 96,634 | 96,634 | 96,634 | 96,634 | 96,634 | 96,634 | 96,691 | 96,848 | |
| Restaurantes e hotéis | 2020 | 109,719 | 108,527 | 111,761 | 112,477 | 117,071 | 114,597 | 113,470 | 113,126 | 111,028 | 108,907 | 107,924 | 109,361 |
| | 2021 | 109,618 | 109,829 | 110,074 | 110,261 | 110,980 | 111,140 | 111,661 | 111,997 | 111,464 | 111,629 | 110,659 | |
| Bens e serviços diversos | 2020 | 98,493 | 98,081 | 98,706 | 98,612 | 98,298 | 98,848 | 98,795 | 98,279 | 99,018 | 99,561 | 99,667 | 98,648 |
| | 2021 | 99,381 | 98,829 | 98,752 | 98,963 | 100,111 | 99,133 | 99,355 | 99,036 | 99,584 | 99,759 | 100,251 | |

| Total e agregados especiais | Anos | Meses | | | | | | | | | | | |
|-------------------------------------------------------------------|-------------|----------------|----------------|----------------|----------------|----------------|----------------|----------------|----------------|----------------|----------------|----------------|----------------|
| | | Jan | Fev | Mar | Abr | Mai | Jun | Jul | Ago | Set | Out | Nov | Dez |
| Total | 2020 | 101,791 | 100,853 | 102,147 | 103,239 | 102,607 | 103,174 | 102,116 | 101,374 | 102,369 | 101,408 | 101,170 | 101,160 |
| | 2021 | 100,793 | 100,536 | 102,031 | 103,502 | 103,522 | 103,462 | 103,599 | 103,753 | 104,443 | 103,578 | 103,910 | |
| Total exceto habitação | 2020 | 101,564 | 100,596 | 101,921 | 103,061 | 102,429 | 103,015 | 101,916 | 101,141 | 102,169 | 101,165 | 100,916 | 100,900 |
| | 2021 | 100,504 | 100,236 | 101,785 | 103,300 | 103,316 | 103,243 | 103,370 | 103,528 | 104,231 | 103,320 | 103,657 | |
| Total exceto produtos alimentares não transformados e energéticos | 2020 | 101,494 | 100,629 | 102,469 | 103,657 | 103,400 | 103,649 | 102,413 | 101,657 | 102,692 | 101,299 | 101,231 | 101,195 |
| | 2021 | 100,579 | 100,191 | 101,552 | 103,206 | 103,439 | 103,133 | 103,048 | 102,917 | 103,816 | 102,567 | 102,767 | |
| Total exceto produtos alimentares não transformados | 2020 | 101,047 | 100,185 | 101,685 | 102,149 | 101,772 | 102,224 | 101,058 | 100,418 | 101,318 | 100,035 | 99,952 | 100,038 |
| | 2021 | 99,604 | 99,430 | 100,907 | 102,450 | 102,765 | 102,543 | 102,746 | 102,751 | 103,575 | 102,748 | 103,062 | |
| Total exceto produtos energéticos | 2020 | 102,291 | 101,343 | 102,919 | 104,717 | 104,166 | 104,563 | 103,454 | 102,599 | 103,724 | 102,695 | 102,455 | 102,328 |
| | 2021 | 101,808 | 101,355 | 102,751 | 104,312 | 104,230 | 104,113 | 103,990 | 104,041 | 104,784 | 103,544 | 103,777 | |
| Prod. alimentares não transformados | 2020 | 108,665 | 107,055 | 106,539 | 113,176 | 110,293 | 111,866 | 111,763 | 110,124 | 111,960 | 113,830 | 112,219 | 111,364 |
| | 2021 | 111,526 | 110,609 | 112,269 | 113,181 | 110,850 | 112,080 | 111,683 | 113,037 | 112,666 | 111,484 | 111,958 | |
| Produtos energéticos | 2020 | 97,538 | 96,704 | 95,128 | 89,035 | 87,571 | 89,869 | 89,328 | 89,736 | 89,414 | 89,129 | 88,911 | 90,094 |
| | 2021 | 91,197 | 92,828 | 95,271 | 95,877 | 96,877 | 97,366 | 99,998 | 101,144 | 101,333 | 104,060 | 105,337 | |
| Bens | 2020 | 99,749 | 98,652 | 100,574 | 99,916 | 98,839 | 99,575 | 98,559 | 97,548 | 99,633 | 100,113 | 99,991 | 99,354 |
| | 2021 | 98,589 | 98,073 | 100,580 | 101,040 | 100,876 | 100,684 | 100,505 | 100,585 | 101,823 | 102,422 | 102,904 | |
| Serviços | 2020 | 104,899 | 104,197 | 104,560 | 108,249 | 108,278 | 108,593 | 107,471 | 107,130 | 106,509 | 103,408 | 102,998 | 103,918 |
| | 2021 | 104,197 | 104,363 | 104,328 | 107,321 | 107,640 | 107,794 | 108,443 | 108,720 | 108,518 | 105,276 | 105,362 | |

Fonte: INE, Índice de Preços no Consumidor.

Nota: ⁽¹⁾ Classificação do Consumo Individual por Objetivo.

3 - Variação média dos últimos 12 meses

Base 100=2012

Região Autónoma da Madeira

Unidade: %

| Classes COICOP ⁽¹⁾ | Anos | Meses | | | | | | | | | | | |
|------------------------------------------------------------|------|-------|-------|-------|-------|-------|-------|-------|-------|-------|-------|-------|-------|
| | | Jan | Fev | Mar | Abr | Mai | Jun | Jul | Ago | Set | Out | Nov | Dez |
| Produtos alimentares e bebidas não alcoólicas | 2020 | -0,22 | -0,43 | -0,71 | -0,51 | -0,30 | 0,09 | 0,36 | 0,37 | 0,66 | 1,06 | 1,35 | 1,70 |
| | 2021 | 1,72 | 1,97 | 2,24 | 2,02 | 1,97 | 1,67 | 1,52 | 1,62 | 1,51 | 1,19 | 1,03 | |
| Bebidas alcoólicas e tabaco | 2020 | 2,99 | 2,59 | 2,31 | 1,94 | 1,73 | 1,59 | 1,41 | 1,16 | 0,81 | 0,45 | 0,35 | 0,42 |
| | 2021 | 0,30 | 0,31 | 0,07 | 0,07 | -0,07 | -0,36 | -0,61 | -0,73 | -0,71 | -0,51 | -0,68 | |
| Vestuário e calçado | 2020 | -4,97 | -4,40 | -4,35 | -4,40 | -4,51 | -4,57 | -3,58 | -2,77 | -2,87 | -2,66 | -2,79 | -2,93 |
| | 2021 | -3,53 | -4,71 | -5,02 | -4,59 | -3,89 | -3,06 | -3,27 | -3,12 | -2,80 | -2,62 | -2,07 | |
| Habitação, água, eletricidade, gás e outros combustíveis | 2020 | 0,86 | 0,83 | 0,82 | 0,60 | 0,39 | 0,15 | 0,00 | -0,15 | -0,32 | -0,51 | -0,70 | -0,90 |
| | 2021 | -1,14 | -1,38 | -1,63 | -1,46 | -1,31 | -1,05 | -0,75 | -0,43 | -0,10 | 0,34 | 0,84 | |
| Acessórios, equip. doméstico, manut. corrente da habitação | 2020 | -0,26 | -0,73 | -0,93 | -1,00 | -1,26 | -1,32 | -1,31 | -1,52 | -1,39 | -1,46 | -1,30 | -1,17 |
| | 2021 | -1,24 | -1,30 | -1,29 | -1,41 | -1,34 | -1,51 | -1,54 | -1,52 | -1,53 | -1,44 | -1,43 | |
| Saúde | 2020 | 0,76 | 0,71 | 0,64 | 0,60 | 0,52 | 0,44 | 0,36 | 0,28 | 0,26 | 0,25 | 0,28 | 0,32 |
| | 2021 | 0,38 | 0,48 | 0,61 | 0,69 | 0,81 | 0,94 | 1,07 | 1,21 | 1,28 | 1,32 | 1,27 | |
| Transportes | 2020 | 0,66 | 0,62 | 0,47 | 0,04 | -0,45 | -0,59 | -2,12 | -3,62 | -5,11 | -5,27 | -5,40 | -5,75 |
| | 2021 | -6,00 | -5,98 | -5,58 | -5,11 | -4,32 | -3,85 | -2,08 | -0,09 | 1,99 | 3,19 | 4,46 | |
| Comunicações | 2020 | -3,32 | -3,69 | -4,05 | -4,41 | -4,20 | -3,95 | -3,67 | -3,43 | -3,20 | -2,97 | -2,73 | -2,45 |
| | 2021 | -2,14 | -1,78 | -1,44 | -1,11 | -0,98 | -0,89 | -0,71 | -0,47 | -0,23 | 0,04 | 0,21 | |
| Lazer, recreação e cultura | 2020 | -1,79 | -2,26 | -2,76 | -2,99 | -3,34 | -3,67 | -3,93 | -4,25 | -4,16 | -3,98 | -3,88 | -3,73 |
| | 2021 | -3,38 | -2,91 | -2,38 | -2,17 | -1,85 | -1,54 | -1,13 | -0,79 | -0,46 | -0,29 | -0,02 | |
| Educação | 2020 | -1,31 | -1,75 | -2,19 | -2,63 | -3,08 | -3,52 | -3,96 | -4,40 | -4,87 | -4,88 | -4,88 | -4,89 |
| | 2021 | -4,86 | -4,86 | -4,86 | -4,86 | -4,87 | -4,87 | -4,87 | -4,87 | -4,81 | -4,40 | -3,99 | |
| Restaurantes e hotéis | 2020 | -0,52 | -0,35 | -0,15 | 0,23 | 0,57 | 0,94 | 1,58 | 1,97 | 2,11 | 2,14 | 2,08 | 2,16 |
| | 2021 | 1,93 | 1,92 | 1,54 | 1,06 | 0,25 | -0,31 | -0,76 | -0,99 | -0,95 | -0,73 | -0,55 | |
| Bens e serviços diversos | 2020 | 0,23 | -0,21 | -0,59 | -1,01 | -1,55 | -1,90 | -2,29 | -2,61 | -2,96 | -2,76 | -2,55 | -2,37 |
| | 2021 | -2,05 | -1,73 | -1,50 | -1,20 | -0,70 | -0,44 | -0,15 | 0,17 | 0,46 | 0,47 | 0,52 | |

| Total e agregados especiais | Anos | Meses | | | | | | | | | | | |
|-------------------------------------------------------------------|-------------|--------------|--------------|--------------|--------------|--------------|--------------|--------------|--------------|--------------|--------------|--------------|--------------|
| | | Jan | Fev | Mar | Abr | Mai | Jun | Jul | Ago | Set | Out | Nov | Dez |
| Total | 2020 | -0,27 | -0,41 | -0,58 | -0,70 | -0,84 | -0,84 | -1,03 | -1,31 | -1,58 | -1,50 | -1,45 | -1,41 |
| | 2021 | -1,45 | -1,40 | -1,29 | -1,20 | -1,01 | -0,93 | -0,62 | -0,15 | 0,28 | 0,52 | 0,81 | |
| Total exceto habitação | 2020 | -0,38 | -0,52 | -0,71 | -0,83 | -0,97 | -0,97 | -1,16 | -1,45 | -1,72 | -1,64 | -1,58 | -1,53 |
| | 2021 | -1,57 | -1,51 | -1,38 | -1,28 | -1,09 | -1,01 | -0,68 | -0,21 | 0,24 | 0,48 | 0,78 | |
| Total exceto produtos alimentares não transformados e energéticos | 2020 | -0,21 | -0,38 | -0,55 | -0,68 | -0,79 | -0,83 | -1,08 | -1,42 | -1,77 | -1,73 | -1,70 | -1,68 |
| | 2021 | -1,69 | -1,61 | -1,55 | -1,49 | -1,40 | -1,39 | -1,10 | -0,69 | -0,27 | -0,08 | 0,11 | |
| Total exceto produtos alimentares não transformados | 2020 | -0,29 | -0,41 | -0,58 | -0,78 | -0,97 | -1,06 | -1,33 | -1,67 | -2,02 | -2,03 | -2,04 | -2,07 |
| | 2021 | -2,15 | -2,12 | -2,05 | -1,88 | -1,63 | -1,49 | -1,08 | -0,56 | -0,02 | 0,35 | 0,74 | |
| Total exceto produtos energéticos | 2020 | -0,21 | -0,37 | -0,56 | -0,61 | -0,67 | -0,62 | -0,78 | -1,06 | -1,30 | -1,19 | -1,09 | -1,00 |
| | 2021 | -0,98 | -0,88 | -0,77 | -0,79 | -0,74 | -0,79 | -0,59 | -0,23 | 0,09 | 0,16 | 0,27 | |
| Prod. alimentares não transformados | 2020 | -0,17 | -0,34 | -0,58 | -0,04 | 0,28 | 1,01 | 1,56 | 1,76 | 2,28 | 3,01 | 3,60 | 4,29 |
| | 2021 | 4,47 | 4,72 | 5,25 | 4,63 | 4,29 | 3,76 | 3,29 | 3,27 | 2,88 | 2,05 | 1,53 | |
| Produtos energéticos | 2020 | -0,99 | -0,73 | -0,87 | -1,67 | -2,69 | -3,26 | -3,71 | -4,15 | -4,56 | -4,97 | -5,39 | -5,95 |
| | 2021 | -6,68 | -7,14 | -7,04 | -5,78 | -4,04 | -2,68 | -1,12 | 0,49 | 2,21 | 4,26 | 6,54 | |
| Bens | 2020 | -0,75 | -0,87 | -1,08 | -1,20 | -1,35 | -1,33 | -1,23 | -1,27 | -1,21 | -1,08 | -0,98 | -0,89 |
| | 2021 | -0,97 | -0,98 | -0,86 | -0,64 | -0,28 | -0,09 | 0,09 | 0,42 | 0,67 | 0,88 | 1,17 | |
| Serviços | 2020 | 0,37 | 0,22 | 0,10 | -0,02 | -0,16 | -0,18 | -0,76 | -1,40 | -2,10 | -2,10 | -2,10 | -2,14 |
| | 2021 | -2,13 | -2,01 | -1,89 | -1,96 | -2,01 | -2,08 | -1,54 | -0,89 | -0,18 | 0,09 | 0,35 | |

Fonte: INE, Índice de Preços no Consumidor.

Nota ⁽¹⁾ Classificação do Consumo Individual por Objetivo.

4 - Variação homóloga
Base 100=2012
Região Autónoma da Madeira

Unidade: %

| Classes COICOP ⁽¹⁾ | Anos | Meses | | | | | | | | | | | |
|------------------------------------------------------------|------|-------|--------|-------|-------|-------|-------|--------|--------|--------|-------|-------|-------|
| | | Jan | Fev | Mar | Abr | Mai | Jun | Jul | Ago | Set | Out | Nov | Dez |
| Produtos alimentares e bebidas não alcoólicas | 2020 | 0,23 | -0,92 | -1,34 | 2,88 | 1,60 | 3,30 | 2,46 | 0,76 | 2,40 | 3,83 | 2,76 | 2,63 |
| | 2021 | 0,40 | 2,03 | 1,84 | 0,37 | 0,96 | -0,22 | 0,66 | 1,97 | 1,05 | -0,08 | 0,84 | |
| Bebidas alcoólicas e tabaco | 2020 | 2,05 | 0,02 | 1,59 | -0,38 | 0,64 | 1,31 | 0,59 | -0,13 | -1,15 | -1,65 | 0,95 | 1,32 |
| | 2021 | 0,52 | 0,17 | -1,35 | -0,32 | -1,09 | -2,04 | -2,47 | -1,47 | -0,96 | 0,75 | -1,10 | |
| Vestuário e calçado | 2020 | -0,67 | 3,91 | -2,65 | -5,99 | -7,13 | -6,44 | 3,74 | 2,57 | -4,03 | -2,59 | -5,34 | -6,74 |
| | 2021 | -8,43 | -11,95 | -6,14 | -0,91 | 1,02 | 3,48 | 0,80 | 4,47 | -0,32 | -0,57 | 0,91 | |
| Habitação, água, eletricidade, gás e outros combustíveis | 2020 | 1,00 | 1,09 | 1,06 | -1,42 | -1,27 | -1,92 | -1,30 | -1,31 | -1,41 | -1,54 | -1,94 | -1,80 |
| | 2021 | -1,87 | -1,85 | -1,94 | 0,74 | 0,54 | 1,25 | 2,34 | 2,51 | 2,62 | 3,74 | 4,07 | |
| Acessórios, equip. doméstico, manut. corrente da habitação | 2020 | -0,84 | -2,46 | -2,00 | -0,49 | -2,03 | -0,60 | -0,66 | -1,66 | -0,03 | -1,02 | -0,38 | -1,72 |
| | 2021 | -1,77 | -3,19 | -1,87 | -1,90 | -1,23 | -2,59 | -1,07 | -1,45 | -0,08 | 0,05 | -0,24 | |
| Saúde | 2020 | 0,49 | 0,17 | 0,08 | 0,33 | -0,02 | -0,06 | -0,13 | -0,10 | 0,36 | 0,50 | 1,04 | 1,25 |
| | 2021 | 1,12 | 1,44 | 1,56 | 1,35 | 1,46 | 1,39 | 1,51 | 1,53 | 1,17 | 0,97 | 0,46 | |
| Transportes | 2020 | 0,18 | -0,89 | -3,10 | -2,30 | -3,41 | -1,91 | -12,88 | -13,29 | -13,52 | -5,29 | -4,58 | -4,75 |
| | 2021 | -3,00 | -0,68 | 2,19 | 3,57 | 6,51 | 3,76 | 7,34 | 8,98 | 9,39 | 9,54 | 11,27 | |
| Comunicações | 2020 | -4,99 | -4,69 | -4,70 | -4,67 | -1,26 | -0,92 | -0,85 | -1,33 | -1,38 | -1,49 | -1,46 | -1,25 |
| | 2021 | -1,28 | -0,52 | -0,72 | -0,80 | 0,23 | 0,21 | 1,23 | 1,56 | 1,62 | 1,75 | 0,58 | |
| Lazer, recreação e cultura | 2020 | -4,70 | -5,45 | -5,68 | -3,96 | -4,66 | -4,70 | -4,73 | -4,86 | -2,38 | -1,02 | -1,08 | -1,21 |
| | 2021 | -0,38 | 0,33 | 0,70 | -1,47 | -0,86 | -1,12 | 0,07 | -0,99 | 1,59 | 1,00 | 2,16 | |
| Educação | 2020 | -5,00 | -4,82 | -4,82 | -4,82 | -4,82 | -4,82 | -4,82 | -4,82 | -5,21 | -4,96 | -4,85 | -4,85 |
| | 2021 | -4,67 | -4,85 | -4,85 | -4,85 | -4,85 | -4,85 | -4,85 | -4,85 | -4,46 | 0,18 | 0,22 | |
| Restaurantes e hotéis | 2020 | 2,73 | 1,27 | 3,06 | 3,68 | 4,13 | 3,63 | 3,81 | 1,71 | -0,08 | -0,22 | 0,41 | 1,77 |
| | 2021 | -0,09 | 1,20 | -1,51 | -1,97 | -5,20 | -3,02 | -1,59 | -1,00 | 0,39 | 2,50 | 2,53 | |
| Bens e serviços diversos | 2020 | -3,00 | -3,25 | -2,65 | -3,33 | -4,07 | -2,75 | -2,92 | -3,00 | -2,78 | 0,04 | -0,01 | -0,61 |
| | 2021 | 0,90 | 0,76 | 0,05 | 0,36 | 1,84 | 0,29 | 0,57 | 0,77 | 0,57 | 0,20 | 0,59 | |

| Total e agregados especiais | Anos | Meses | | | | | | | | | | | |
|-------------------------------------------------------------------|------|--------------|--------------|--------------|--------------|--------------|--------------|--------------|--------------|--------------|--------------|--------------|--------------|
| | | Jan | Fev | Mar | Abr | Mai | Jun | Jul | Ago | Set | Out | Nov | Dez |
| Total | 2020 | -0,41 | -0,93 | -1,53 | -0,85 | -1,38 | -0,57 | -2,38 | -3,18 | -3,11 | -0,69 | -0,79 | -0,95 |
| | 2021 | -0,98 | -0,31 | -0,11 | 0,25 | 0,89 | 0,28 | 1,45 | 2,35 | 2,03 | 2,14 | 2,71 | |
| Total exceto habitação | 2020 | -0,55 | -1,09 | -1,69 | -0,98 | -1,50 | -0,65 | -2,52 | -3,35 | -3,27 | -0,77 | -0,86 | -1,03 |
| | 2021 | -1,04 | -0,36 | -0,13 | 0,23 | 0,87 | 0,22 | 1,43 | 2,36 | 2,02 | 2,13 | 2,72 | |
| Total exceto produtos alimentares não transformados e energéticos | 2020 | -0,81 | -1,36 | -1,66 | -1,09 | -1,09 | -0,65 | -2,88 | -3,57 | -3,77 | -1,05 | -0,87 | -1,20 |
| | 2021 | -0,90 | -0,44 | -0,89 | -0,44 | 0,04 | -0,50 | 0,62 | 1,24 | 1,09 | 1,25 | 1,52 | |
| Total exceto produtos alimentares não transformados | 2020 | -0,50 | -1,08 | -1,61 | -1,78 | -2,06 | -1,38 | -3,29 | -3,87 | -4,09 | -1,70 | -1,60 | -1,77 |
| | 2021 | -1,43 | -0,75 | -0,77 | 0,29 | 0,98 | 0,31 | 1,67 | 2,32 | 2,23 | 2,71 | 3,11 | |
| Total exceto produtos energéticos | 2020 | -0,67 | -1,17 | -1,58 | -0,16 | -0,45 | 0,16 | -1,94 | -2,84 | -2,74 | -0,03 | -0,07 | -0,36 |
| | 2021 | -0,47 | 0,01 | -0,16 | -0,39 | 0,06 | -0,43 | 0,52 | 1,41 | 1,02 | 0,83 | 1,29 | |
| Prod. alimentares não transformados | 2020 | 0,49 | 0,35 | -0,87 | 7,13 | 4,48 | 6,47 | 5,46 | 2,78 | 5,38 | 7,88 | 6,11 | 6,08 |
| | 2021 | 2,63 | 3,32 | 5,38 | 0,00 | 0,51 | 0,19 | -0,07 | 2,65 | 0,63 | -2,06 | -0,23 | |
| Produtos energéticos | 2020 | 2,44 | 1,65 | -1,13 | -8,55 | -11,38 | -8,46 | -7,44 | -7,01 | -7,44 | -7,89 | -8,47 | -7,27 |
| | 2021 | -6,50 | -4,01 | 0,15 | 7,68 | 10,63 | 8,34 | 11,94 | 12,71 | 13,33 | 16,75 | 18,47 | |
| Bens | 2020 | -0,16 | -0,57 | -1,49 | -1,39 | -2,37 | -1,09 | -0,17 | -1,03 | -0,72 | -0,18 | -0,62 | -0,85 |
| | 2021 | -1,16 | -0,59 | -0,07 | 1,12 | 2,06 | 1,11 | 1,97 | 3,11 | 2,20 | 2,31 | 2,91 | |
| Serviço | 2020 | -0,76 | -1,45 | -1,59 | -0,12 | -0,02 | 0,13 | -5,31 | -6,01 | -6,31 | -1,42 | -1,02 | -1,09 |
| | 2021 | -0,67 | 0,16 | -0,22 | -0,86 | -0,59 | -0,74 | 0,90 | 1,48 | 1,89 | 1,81 | 2,30 | |

Fonte: INE, Índice de Preços no Consumidor.

Nota: ⁽¹⁾ Classificação do Consumo Individual por Objeto.

5 - Variação mensal

Base 100=2012
Região Autónoma da Madeira

Unidade: %

| Classes COICOP ⁽¹⁾ | Anos | Meses | | | | | | | | | | | |
|------------------------------------------------------------|------|--------|-------|-------|-------|-------|-------|-------|-------|-------|-------|-------|-------|
| | | Jan | Fev | Mar | Abr | Mai | Jun | Jul | Ago | Set | Out | Nov | Dez |
| Produtos alimentares e bebidas não alcoólicas | 2020 | 2,36 | -1,69 | 0,78 | 2,22 | -1,64 | 1,57 | -0,57 | -0,73 | 0,60 | 0,82 | -0,61 | -0,40 |
| | 2021 | 0,13 | -0,09 | 0,60 | 0,74 | -1,06 | 0,39 | 0,31 | 0,56 | -0,31 | -0,30 | 0,30 | |
| Bebidas alcoólicas e tabaco | 2020 | 2,73 | -3,23 | 3,43 | -0,41 | 0,84 | 0,55 | -0,73 | -0,73 | -1,21 | -0,09 | 2,12 | -1,76 |
| | 2021 | 1,92 | -3,57 | 1,87 | 0,63 | 0,05 | -0,42 | -1,16 | 0,29 | -0,70 | 1,64 | 0,25 | |
| Vestuário e calçado | 2020 | -12,34 | -1,62 | 16,41 | -4,58 | -1,59 | -2,34 | -6,55 | -6,56 | 20,81 | 0,75 | -1,84 | -2,91 |
| | 2021 | -13,93 | -5,41 | 24,09 | 0,74 | 0,33 | 0,04 | -8,97 | -3,16 | 15,28 | 0,49 | -0,37 | |
| Habitação, água, eletricidade, gás e outros combustíveis | 2020 | 0,12 | 0,00 | 0,20 | -2,46 | 0,24 | -0,59 | 0,15 | 0,16 | 0,01 | 0,12 | 0,07 | 0,20 |
| | 2021 | 0,05 | 0,02 | 0,10 | 0,21 | 0,04 | 0,11 | 1,23 | 0,33 | 0,11 | 1,22 | 0,38 | |
| Acessórios, equip. doméstico, manut. corrente da habitação | 2020 | -0,40 | 1,51 | -1,62 | 0,23 | -1,08 | 0,81 | -0,93 | 0,06 | -0,47 | 0,43 | 0,81 | -1,01 |
| | 2021 | -0,45 | 0,04 | -0,27 | 0,19 | -0,40 | -0,58 | 0,62 | -0,33 | 0,92 | 0,56 | 0,52 | |
| Saúde | 2020 | 0,08 | -0,38 | 0,03 | 0,31 | -0,12 | 0,04 | -0,03 | 0,05 | 0,36 | 0,14 | 0,52 | 0,25 |
| | 2021 | -0,05 | -0,07 | 0,15 | 0,11 | -0,02 | -0,03 | 0,09 | 0,08 | 0,00 | -0,06 | 0,01 | |
| Transportes | 2020 | -0,73 | -1,24 | -1,42 | 5,70 | -2,14 | 2,65 | -1,63 | -0,59 | -0,74 | -6,06 | -0,49 | 2,29 |
| | 2021 | 1,10 | 1,13 | 1,43 | 7,12 | 0,64 | 0,00 | 1,77 | 0,93 | -0,36 | -5,93 | 1,08 | |
| Comunicações | 2020 | -0,21 | 0,22 | -0,06 | 0,02 | 0,03 | -0,11 | -0,62 | -0,49 | -0,06 | -0,06 | 0,06 | 0,02 |
| | 2021 | -0,23 | 1,00 | -0,26 | -0,06 | 1,07 | -0,14 | 0,39 | -0,17 | 0,00 | 0,07 | -1,09 | |
| Lazer, recreação e cultura | 2020 | -0,54 | -0,51 | -0,31 | 1,62 | -0,84 | 0,01 | -0,10 | 0,88 | -1,58 | 0,80 | -0,28 | -0,34 |
| | 2021 | 0,30 | 0,20 | 0,07 | -0,57 | -0,23 | -0,25 | 1,11 | -0,19 | 0,99 | 0,22 | 0,86 | |
| Educação | 2020 | -0,19 | 0,18 | 0,00 | 0,00 | 0,00 | 0,00 | 0,00 | 0,00 | -0,41 | -4,57 | 0,12 | 0,00 |
| | 2021 | 0,00 | 0,00 | 0,00 | 0,00 | 0,00 | 0,00 | 0,00 | 0,00 | 0,00 | 0,06 | 0,16 | |
| Restaurantes e hotéis | 2020 | 2,11 | -1,09 | 2,98 | 0,64 | 4,08 | -2,11 | -0,98 | -0,30 | -1,85 | -1,91 | -0,90 | 1,33 |
| | 2021 | 0,24 | 0,19 | 0,22 | 0,17 | 0,65 | 0,14 | 0,47 | 0,30 | -0,48 | 0,15 | -0,87 | |
| Bens e serviços diversos | 2020 | -0,77 | -0,42 | 0,64 | -0,10 | -0,32 | 0,56 | -0,05 | -0,52 | 0,75 | 0,55 | 0,11 | -1,02 |
| | 2021 | 0,74 | -0,56 | -0,08 | 0,21 | 1,16 | -0,98 | 0,22 | -0,32 | 0,55 | 0,18 | 0,49 | |

| Total e agregados especiais | Anos | Meses | | | | | | | | | | | |
|-------------------------------------------------------------------|------|--------------|--------------|-------------|-------------|--------------|--------------|--------------|--------------|-------------|--------------|--------------|--------------|
| | | Jan | Fev | Mar | Abr | Mai | Jun | Jul | Ago | Set | Out | Nov | Dez |
| Total | 2020 | -0,33 | -0,92 | 1,28 | 1,07 | -0,61 | 0,55 | -1,03 | -0,73 | 0,98 | -0,94 | -0,23 | -0,01 |
| | 2021 | -0,36 | -0,25 | 1,49 | 1,44 | 0,02 | -0,06 | 0,13 | 0,15 | 0,67 | -0,83 | 0,32 | |
| Total exceto habitação | 2020 | -0,38 | -0,95 | 1,32 | 1,12 | -0,61 | 0,57 | -1,07 | -0,76 | 1,02 | -0,98 | -0,25 | -0,02 |
| | 2021 | -0,39 | -0,27 | 1,55 | 1,49 | 0,02 | -0,07 | 0,12 | 0,15 | 0,68 | -0,87 | 0,33 | |
| Total exceto produtos alimentares não transformados e energéticos | 2020 | -0,90 | -0,85 | 1,83 | 1,16 | -0,25 | 0,24 | -1,19 | -0,74 | 1,02 | -1,36 | -0,07 | -0,04 |
| | 2021 | -0,61 | -0,39 | 1,36 | 1,63 | 0,23 | -0,30 | -0,08 | -0,13 | 0,87 | -1,20 | 0,19 | |
| Total exceto produtos alimentares não transformados | 2020 | -0,78 | -0,85 | 1,50 | 0,46 | -0,37 | 0,44 | -1,14 | -0,63 | 0,90 | -1,27 | -0,08 | 0,09 |
| | 2021 | -0,43 | -0,17 | 1,49 | 1,53 | 0,31 | -0,22 | 0,20 | 0,00 | 0,80 | -0,80 | 0,31 | |
| Total exceto produtos energéticos | 2020 | -0,40 | -0,93 | 1,56 | 1,75 | -0,53 | 0,38 | -1,06 | -0,83 | 1,10 | -0,99 | -0,23 | -0,12 |
| | 2021 | -0,51 | -0,44 | 1,38 | 1,52 | -0,08 | -0,11 | -0,12 | 0,05 | 0,71 | -1,18 | 0,23 | |
| Prod. alimentares não transformados | 2020 | 3,51 | -1,48 | -0,48 | 6,23 | -2,55 | 1,43 | -0,09 | -1,47 | 1,67 | 1,67 | -1,42 | -0,76 |
| | 2021 | 0,15 | -0,82 | 1,50 | 0,81 | -2,06 | 1,11 | -0,35 | 1,21 | -0,33 | -1,05 | 0,43 | |
| Produtos energéticos | 2020 | 0,39 | -0,86 | -1,63 | -6,41 | -1,64 | 2,62 | -0,60 | 0,46 | -0,36 | -0,32 | -0,24 | 1,33 |
| | 2021 | 1,22 | 1,79 | 2,63 | 0,64 | 1,04 | 0,50 | 2,70 | 1,15 | 0,19 | 2,69 | 1,23 | |
| Bens | 2020 | -0,45 | -1,10 | 1,95 | -0,65 | -1,08 | 0,74 | -1,02 | -1,03 | 2,14 | 0,48 | -0,12 | -0,64 |
| | 2021 | -0,77 | -0,52 | 2,48 | 0,53 | -0,16 | -0,19 | -0,18 | 0,08 | 1,23 | 0,59 | 0,47 | |
| Serviço | 2020 | -0,16 | -0,67 | 0,35 | 3,53 | 0,03 | 0,29 | -1,03 | -0,32 | -0,58 | -2,91 | -0,40 | 0,89 |
| | 2021 | 0,27 | 0,16 | -0,03 | 2,87 | 0,30 | 0,14 | 0,60 | 0,26 | -0,19 | -2,99 | 0,08 | |

Fonte: INE, Índice de Preços no Consumidor.

Nota: ⁽¹⁾ Classificação do Consumo Individual por Objeto.

6 - Índices mensais por Regiões NUTS II

Base 100=2012

Novembro 2021

| Classes COICOP ⁽¹⁾ | Nacional | Norte | Centro | Área metropolitana de Lisboa | Alentejo | Algarve | Região Autónoma dos Açores | Região Autónoma da Madeira |
|------------------------------------------------------------|----------|---------|---------|------------------------------|----------|---------|----------------------------|----------------------------|
| Produtos alimentares e bebidas não alcoólicas | 108,449 | 109,395 | 108,253 | 108,281 | 107,166 | 106,412 | 105,676 | 106,724 |
| Bebidas alcoólicas e tabaco | 125,740 | 124,079 | 125,325 | 124,979 | 125,569 | 121,847 | 150,827 | 142,075 |
| Vestuário e calçado | 87,278 | 90,291 | 95,394 | 82,334 | 81,610 | 61,315 | 90,963 | 84,967 |
| Habituação, água, eletricidade, gás e outros combustíveis | 112,067 | 108,393 | 108,270 | 118,586 | 108,915 | 110,264 | 115,032 | 109,689 |
| Acessórios, equip. doméstico, manut. corrente da habitação | 99,724 | 100,752 | 97,716 | 99,584 | 103,884 | 92,366 | 112,830 | 94,249 |
| Saúde | 108,039 | 110,467 | 107,296 | 106,170 | 109,153 | 107,864 | 109,648 | 101,081 |
| Transportes | 106,989 | 106,904 | 105,452 | 107,829 | 109,377 | 109,424 | 108,161 | 102,789 |
| Comunicações | 106,735 | 106,024 | 107,350 | 107,046 | 105,416 | 108,010 | 106,522 | 107,064 |
| Lazer, recreação e cultura | 101,359 | 99,922 | 101,355 | 102,031 | 108,155 | 100,570 | 107,566 | 96,902 |
| Educação | 105,507 | 107,416 | 101,994 | 107,021 | 100,650 | 100,623 | 89,398 | 96,848 |
| Restaurantes e hotéis | 115,737 | 116,941 | 112,641 | 117,467 | 110,735 | 117,301 | 112,616 | 110,659 |
| Bens e serviços diversos | 106,323 | 107,043 | 107,341 | 105,013 | 106,963 | 106,418 | 108,675 | 100,251 |

| Total e agregados especiais | Nacional | Norte | Centro | Área metropolitana de Lisboa | Alentejo | Algarve | Região Autónoma dos Açores | Região Autónoma da Madeira |
|-----------------------------------------------------------------|----------------|----------------|----------------|------------------------------|----------------|----------------|----------------------------|----------------------------|
| Total | 106,688 | 106,888 | 106,132 | 107,238 | 106,506 | 104,393 | 109,508 | 103,910 |
| Total exceto habitação | 106,188 | 106,681 | 105,669 | 106,261 | 106,503 | 104,057 | 109,263 | 103,657 |
| Total exc. produtos alimentares não transformados e energéticos | 105,991 | 106,062 | 105,410 | 106,711 | 105,743 | 103,129 | 110,093 | 102,767 |
| Total exceto produtos alimentares não transformados | 105,977 | 106,013 | 105,381 | 106,681 | 105,916 | 103,468 | 110,142 | 103,062 |
| Total exceto produtos energéticos | 106,779 | 107,019 | 106,259 | 107,321 | 106,435 | 104,191 | 109,411 | 103,777 |
| Prod. alimentares não transformados | 113,022 | 114,058 | 113,298 | 112,688 | 110,804 | 112,278 | 105,568 | 111,958 |
| Produtos energéticos | 105,595 | 105,348 | 104,921 | 106,045 | 107,122 | 106,449 | 110,075 | 105,337 |
| Bens | 103,116 | 103,508 | 103,687 | 102,076 | 104,437 | 99,688 | 109,979 | 102,904 |
| Serviços | 111,970 | 112,214 | 110,004 | 113,534 | 110,442 | 111,973 | 108,636 | 105,362 |

Fonte: INE, Índice de Preços no Consumidor.

Nota: ⁽¹⁾ Classificação do Consumo Individual por Objetivo.

7 - Variação média dos últimos 12 meses por Regiões NUTS II

Base 100=2012

Novembro 2021

Unidade: %

| Classes COICOP ⁽¹⁾ | Nacional | Norte | Centro | Área metropolitana de Lisboa | Alentejo | Algarve | Região Autónoma dos Açores | Região Autónoma da Madeira |
|------------------------------------------------------------|----------|-------|--------|------------------------------|----------|---------|----------------------------|----------------------------|
| Produtos alimentares e bebidas não alcoólicas | 0,62 | 0,52 | 0,57 | 0,72 | 0,92 | 0,34 | 0,31 | 1,03 |
| Bebidas alcoólicas e tabaco | 1,02 | 1,06 | 1,28 | 0,81 | 1,40 | 0,80 | 1,85 | -0,68 |
| Vestuário e calçado | -0,73 | -0,56 | -0,46 | -1,29 | 0,89 | -3,18 | 4,11 | -2,07 |
| Habituação, água, eletricidade, gás e outros combustíveis | 1,37 | 1,32 | 1,42 | 1,47 | 1,34 | 1,14 | 0,84 | 0,84 |
| Acessórios, equip. doméstico, manut. corrente da habitação | -0,17 | -0,32 | 0,10 | 0,11 | -0,60 | -1,64 | -0,13 | -1,43 |
| Saúde | 2,31 | 3,03 | 1,65 | 2,31 | 2,11 | 1,51 | 1,68 | 1,27 |
| Transportes | 3,62 | 3,70 | 3,76 | 3,24 | 4,63 | 3,67 | 2,48 | 4,46 |
| Comunicações | 0,13 | 0,01 | 0,04 | 0,28 | 0,19 | 0,11 | 0,37 | 0,21 |
| Lazer, recreação e cultura | 0,52 | 0,41 | 1,26 | 0,42 | 0,11 | -0,06 | 0,54 | -0,02 |
| Educação | -1,06 | -0,63 | -2,52 | -0,23 | -2,85 | -2,70 | -9,49 | -3,99 |
| Restaurantes e hotéis | -1,00 | -1,52 | 0,91 | -1,64 | 0,43 | -1,22 | -2,63 | -0,55 |
| Bens e serviços diversos | 1,24 | 1,24 | 1,20 | 1,38 | 1,11 | 1,10 | 0,55 | 0,52 |

| Total e agregados especiais | Nacional | Norte | Centro | Área metropolitana de Lisboa | Alentejo | Algarve | Região Autónoma dos Açores | Região Autónoma da Madeira |
|-----------------------------------------------------------------|-------------|-------------|-------------|------------------------------|-------------|-------------|----------------------------|----------------------------|
| Total | 1,02 | 0,96 | 1,31 | 0,89 | 1,42 | 0,67 | 0,77 | 0,81 |
| Total exceto habitação | 0,98 | 0,93 | 1,29 | 0,83 | 1,42 | 0,62 | 0,72 | 0,78 |
| Total exc. produtos alimentares não transformados e energéticos | 0,59 | 0,51 | 0,80 | 0,56 | 0,89 | 0,18 | 0,64 | 0,11 |
| Total exceto produtos alimentares não transformados | 1,08 | 1,03 | 1,39 | 0,94 | 1,44 | 0,72 | 0,92 | 0,74 |
| Total exceto produtos energéticos | 0,58 | 0,50 | 0,78 | 0,55 | 0,96 | 0,21 | 0,52 | 0,27 |
| Prod. alimentares não transformados | 0,51 | 0,38 | 0,61 | 0,41 | 1,32 | 0,20 | -0,19 | 1,53 |
| Produtos energéticos | 5,89 | 5,97 | 6,27 | 5,50 | 6,12 | 6,11 | 3,19 | 6,54 |
| Bens | 1,40 | 1,26 | 1,78 | 1,29 | 1,73 | 0,94 | 1,46 | 1,17 |
| Serviços | 0,47 | 0,50 | 0,53 | 0,42 | 0,88 | 0,26 | -0,43 | 0,35 |

Fonte: INE, Índice de Preços no Consumidor.

Nota: ⁽¹⁾ Classificação do Consumo Individual por Objetivo.

8 - Variação homóloga por Regiões NUTS II

Base 100=2012

Novembro 2021

Unidade: %

| Classes COICOP ⁽¹⁾ | Nacional | Norte | Centro | Área metropolitana de Lisboa | Alentejo | Algarve | Região Autónoma dos Açores | Região Autónoma da Madeira |
|------------------------------------------------------------|----------|-------|--------|------------------------------|----------|---------|----------------------------|----------------------------|
| Produtos alimentares e bebidas não alcoólicas | 1,36 | 1,78 | 1,28 | 1,29 | 1,19 | 0,55 | -0,61 | 0,84 |
| Bebidas alcoólicas e tabaco | 0,87 | 1,26 | 1,54 | 0,18 | 1,19 | -0,22 | 1,39 | -1,10 |
| Vestuário e calçado | -0,15 | 0,58 | -1,56 | 0,22 | -1,22 | -0,89 | -2,89 | 0,91 |
| Habituação, água, eletricidade, gás e outros combustíveis | 3,19 | 3,25 | 4,25 | 2,56 | 3,47 | 2,69 | 2,79 | 4,07 |
| Acessórios, equip. doméstico, manut. corrente da habitação | 1,35 | 1,34 | 1,34 | 1,77 | 1,12 | -0,49 | -0,21 | -0,24 |
| Saúde | 1,09 | 1,58 | 0,69 | 1,07 | 0,56 | 0,78 | 0,92 | 0,46 |
| Transportes | 8,79 | 8,91 | 8,20 | 8,53 | 9,80 | 9,43 | 11,36 | 11,27 |
| Comunicações | 0,51 | 0,15 | 0,31 | 1,01 | 0,53 | 0,40 | 0,65 | 0,58 |
| Lazer, recreação e cultura | 3,05 | 2,81 | 3,06 | 3,55 | 2,46 | 1,86 | 2,13 | 2,16 |
| Educação | 1,15 | 1,41 | 0,60 | 1,09 | 1,08 | 3,07 | 0,47 | 0,22 |
| Restaurantes e hotéis | 2,75 | 2,55 | 2,72 | 3,32 | 1,97 | 1,24 | 0,11 | 2,53 |
| Bens e serviços diversos | 0,94 | 1,30 | 0,98 | 0,54 | 0,67 | 1,66 | 0,01 | 0,59 |

| Total e agregados especiais | Nacional | Norte | Centro | Área metropolitana de Lisboa | Alentejo | Algarve | Região Autónoma dos Açores | Região Autónoma da Madeira |
|-----------------------------------------------------------------|-------------|-------------|-------------|------------------------------|-------------|-------------|----------------------------|----------------------------|
| Total | 2,58 | 2,66 | 2,59 | 2,61 | 2,43 | 2,26 | 1,72 | 2,71 |
| Total exceto habitação | 2,61 | 2,70 | 2,61 | 2,64 | 2,46 | 2,28 | 1,74 | 2,72 |
| Total exc. produtos alimentares não transformados e energéticos | 1,70 | 1,69 | 1,34 | 2,05 | 1,38 | 1,36 | 1,35 | 1,52 |
| Total exceto produtos alimentares não transformados | 2,81 | 2,83 | 2,77 | 2,88 | 2,70 | 2,49 | 2,38 | 3,11 |
| Total exceto produtos energéticos | 1,59 | 1,64 | 1,31 | 1,87 | 1,29 | 1,27 | 0,77 | 1,29 |
| Prod. alimentares não transformados | 0,79 | 1,27 | 1,13 | 0,40 | 0,79 | 0,56 | -2,97 | -0,23 |
| Produtos energéticos | 14,14 | 14,04 | 15,04 | 13,29 | 14,36 | 14,08 | 11,93 | 18,47 |
| Bens | 2,74 | 2,84 | 3,18 | 2,53 | 2,72 | 2,05 | 1,13 | 2,91 |
| Serviços | 2,26 | 2,26 | 1,51 | 2,66 | 1,86 | 2,52 | 2,85 | 2,30 |

Fonte: INE, Índice de Preços no Consumidor.

Nota ⁽¹⁾ Classificação do Consumo Individual por Objetivo.

9 - Variação mensal por Regiões NUTS II

Base 100=2012

Novembro 2021

Unidade: %

| Classes COICOP ⁽¹⁾ | Nacional | Norte | Centro | Área metropolitana de Lisboa | Alentejo | Algarve | Região Autónoma dos Açores | Região Autónoma da Madeira |
|------------------------------------------------------------|----------|-------|--------|------------------------------|----------|---------|----------------------------|----------------------------|
| Produtos alimentares e bebidas não alcoólicas | 0,55 | 0,82 | 0,91 | 0,35 | 0,03 | -0,32 | 0,16 | 0,30 |
| Bebidas alcoólicas e tabaco | 0,95 | 0,90 | 1,10 | 1,15 | 1,03 | 0,54 | 0,03 | 0,25 |
| Vestuário e calçado | 0,60 | 0,35 | 0,40 | 1,18 | 0,42 | 0,57 | -0,10 | -0,37 |
| Habituação, água, eletricidade, gás e outros combustíveis | 0,34 | 0,43 | 0,39 | 0,25 | 0,35 | 0,37 | 0,00 | 0,38 |
| Acessórios, equip. doméstico, manut. corrente da habitação | 0,72 | 0,76 | 0,49 | 0,99 | 0,15 | 0,26 | 0,56 | 0,52 |
| Saúde | 0,05 | -0,09 | 0,20 | 0,07 | 0,03 | 0,10 | -0,01 | 0,01 |
| Transportes | 0,72 | 0,52 | 0,35 | 1,05 | 0,66 | 1,05 | 1,71 | 1,08 |
| Comunicações | -1,13 | -1,20 | -1,10 | -1,05 | -1,11 | -1,23 | -1,33 | -1,09 |
| Lazer, recreação e cultura | 1,19 | 0,90 | 0,44 | 1,84 | 1,70 | 0,58 | -0,29 | 0,86 |
| Educação | 0,06 | 0,26 | -0,05 | -0,06 | 0,00 | 0,03 | 0,00 | 0,16 |
| Restaurantes e hotéis | 0,03 | 0,44 | -0,03 | -0,18 | 0,13 | -0,40 | -0,96 | -0,87 |
| Bens e serviços diversos | 0,04 | -0,02 | -0,05 | 0,08 | -0,04 | 0,56 | 0,04 | 0,49 |

| Total e agregados especiais | Nacional | Norte | Centro | Área metropolitana de Lisboa | Alentejo | Algarve | Região Autónoma dos Açores | Região Autónoma da Madeira |
|-----------------------------------------------------------------|-------------|-------------|-------------|------------------------------|-------------|-------------|----------------------------|----------------------------|
| Total | 0,44 | 0,46 | 0,39 | 0,53 | 0,28 | 0,24 | 0,21 | 0,32 |
| Total exceto habitação | 0,45 | 0,47 | 0,40 | 0,55 | 0,28 | 0,24 | 0,22 | 0,33 |
| Total exc. produtos alimentares não transformados e energéticos | 0,32 | 0,27 | 0,18 | 0,50 | 0,22 | 0,25 | 0,20 | 0,19 |
| Total exceto produtos alimentares não transformados | 0,37 | 0,32 | 0,25 | 0,51 | 0,27 | 0,30 | 0,25 | 0,31 |
| Total exceto produtos energéticos | 0,41 | 0,42 | 0,34 | 0,52 | 0,23 | 0,20 | 0,16 | 0,23 |
| Prod. alimentares não transformados | 1,02 | 1,50 | 1,50 | 0,68 | 0,31 | -0,13 | -0,09 | 0,43 |
| Produtos energéticos | 0,76 | 0,81 | 0,79 | 0,64 | 0,71 | 0,71 | 0,75 | 1,23 |
| Bens | 0,59 | 0,63 | 0,60 | 0,67 | 0,32 | 0,25 | 0,22 | 0,47 |
| Serviços | 0,21 | 0,18 | 0,01 | 0,34 | 0,20 | 0,24 | 0,20 | 0,08 |

Fonte: INE, Índice de Preços no Consumidor.

Nota: ⁽¹⁾ Classificação do Consumo Individual por Objetivo.

NOTA METODOLÓGICA

Índice de Preços no Consumidor 2021 – alterações decorrentes do encadeamento anual

Com a publicação do Índice de Preços no Consumidor (IPC) em janeiro de cada ano, a estrutura de despesa e os bens e serviços incluídos no cabaz são atualizados no âmbito do processo de encadeamento dos índices.

A estrutura de ponderação do IPC, que tem subjacente o conceito de despesa monetária de consumo final das famílias, tem como principal referência os dados detalhados (finais de 2018 e preliminares de 2019) das Contas Nacionais Portuguesas (SEC 2010). A utilização destes dados é determinada pela regulamentação da União Europeia e pelas recomendações do Eurostat para o cálculo do Índice Harmonizado de Preços no Consumidor (IHPC), com o objetivo de melhorar a qualidade estatística da informação produzida, bem como de assegurar a comparabilidade entre os Estados Membros.

A utilização de informação de Contas Nacionais enquanto fonte primária permite incorporar, de forma sistemática, as alterações de preços e de quantidades dos bens e serviços adquiridos pelas famílias. Assegura ainda um elevado grau de coerência e consistência com outras variáveis fundamentais para a análise económica. As Contas Nacionais são compiladas numa lógica de equilíbrio entre os recursos disponíveis de cada produto (produção interna e importações) e as respetivas utilizações (exportações e despesa interna).

Como o grau de detalhe de produtos incluídos no IPC é superior ao proporcionado pelas Contas Nacionais, para níveis mais desagregados da despesa é utilizada a informação proveniente do Inquérito às Despesas das Famílias e dos Censos, complementada com outras fontes de informação de natureza administrativa, bem como outros inquéritos realizados pelo INE. Esta informação permite igualmente a atualização dos bens e serviços que integram o cabaz do IPC.

Em consequência do acesso a informação de base mais rica e atualizada, nomeadamente obtida a partir de fontes administrativas, são de referir as alterações introduzidas na estrutura de ponderação e/ou amostras dos seguintes bens e serviços: cigarros, eletricidade, gás natural, medicamentos e especialidades farmacêuticas, automóveis novos, telecomunicações, jornais e periódicos, jogos e apostas, seguros e serviços financeiros.

Impacto da pandemia COVID-19 na estrutura de ponderação do IPC

Tendo em conta o forte impacto da pandemia COVID-19 na estrutura de consumo das famílias, e no seguimento das recomendações do Eurostat para a compilação dos ponderadores do IHPC, disponíveis em <https://ec.europa.eu/eurostat/documents/10186/10693286/Guidance-on-the-compilation-of-HICP-weights-in-case-of-large-changes-in-consumer-expenditures.pdf>, os ponderadores do IPC e IHPC para 2021 foram atualizados, excecionalmente, com recurso adicional a informação preliminar das Contas Nacionais Trimestrais para 2020, complementada com informação mais detalhada disponível, nomeadamente a obtida para os índices de volume de negócios do comércio a retalho e dos serviços.

Em consequência desta atualização, observou-se uma alteração significativa das estruturas de ponderação do IPC e do IHPC, sendo de salientar o aumento dos ponderadores das classes dos Produtos alimentares e bebidas não alcoólicas, da Habitação, água, eletricidade, gás e outros combustíveis e dos Acessórios, equipamento doméstico e manutenção corrente da habitação. Em sentido inverso, destaca-se a redução dos ponderadores das classes do Vestuário e calçado, dos Transportes e dos Restaurantes e Hotéis.

Estas alterações são evidentes também em algumas categorias mais finas, nomeadamente com a redução do peso relativo dos Automóveis, dos Transportes aéreos de passageiros, dos Restaurantes, cafés e estabelecimentos similares e dos Serviços de alojamento. Em sentido oposto, aumentaram nomeadamente os pesos relativos das Rendas efetivas pagas por inquilinos, da Eletricidade e do Mobiliário e acessórios para o lar.

No quadro seguinte apresentam-se os ponderadores das classes do IPC para 2021.

Estrutura de ponderação do IPC

| Classes COICOP ⁽¹⁾ | 2021 |
|------------------------------------------------------------------------|-----------------------------|
| 1 Produtos alimentares e bebidas não alcoólicas | 246,3 |
| 2 Bebidas alcoólicas e tabaco | 47,1 |
| 3 Vestuário e calçado | 51,6 |
| 4 Habitação, água, eletricidade, gás e outros combustíveis | 93,1 |
| 5 Acessórios, equipamento doméstico e manutenção corrente da habitação | 64,7 |
| 6 Saúde | 87,1 |
| 7 Transportes | 157,6 |
| 8 Comunicações | 39,6 |
| 9 Lazer, recreação e cultura | 48,1 |
| 10 Educação | 17,8 |
| 11 Restaurantes e hotéis | 48,9 |
| 12 Bens e serviços diversos | 98,1 |
| Total | 1000,0⁽²⁾ |

Fonte: INE, Índice de Preços no Consumidor.

Notas:

⁽¹⁾ COICOP – Classificação do Consumo Individual por Objetivo.

⁽²⁾ Devido a arredondamentos, a soma das parcelas não perfaz o total.

O IPC regional contribui cerca de 2% para o IPC nacional.

Alterações de recolha de informação primária introduzidas em janeiro de 2021

Em janeiro de 2021, parte dos preços da classe do Vestuário e calçado habitualmente recolhidos em cadeias de lojas com implantação nacional passaram a ser apropriados com recurso a recolha *online* automatizada (*web scraping*). Consequentemente passaram a ser consideradas no apuramento do IPC um maior número de variedades, aumentando assim a representatividade do índice. A metodologia de cálculo associada a esta nova forma de recolha é comparável com a metodologia seguida na recolha em lojas físicas, diferindo essencialmente no número de preços considerados que passou a ser significativamente maior.

O INE irá continuar a avaliar a possibilidade de ampliar o recurso a este novo método de recolha de informação primária a outras categorias de produtos.

Índice de Preços no Consumidor

O índice de Preços no Consumidor (IPC) mede a evolução temporal dos preços de um conjunto de bens e serviços representativos da estrutura de despesa de consumo da população residente em Portugal. É importante ter presente que o IPC não é um indicador do nível de preços mas antes um indicador da respetiva variação.

A estrutura de ponderação do IPC é determinada a partir da componente de despesa monetária de consumo privado das Contas Nacionais e complementada pelos resultados do Inquérito às Despesas das Famílias (IDEF) realizado em 2015/2016, do Recenseamento Geral da Habitação que ocorreu em 2011 e de outras fontes de natureza administrativa. Os bens e serviços que constituem o cabaz do indicador resultam do IDEF e de informação auxiliar, com origem diversa, que inclui outros inquéritos disponíveis no INE, assim como dados administrativos.

Os bens e serviços encontram-se classificados em doze classes de despesa.

A metodologia de encadeamento que serve de base ao cálculo do indicador permite que a estrutura de ponderação seja atualizada anualmente tendo em conta a informação disponível, sendo valorizada a preços médios de dezembro do ano anterior.

Taxa de variação mensal

A variação mensal compara índices entre dois meses consecutivos. Embora permita um acompanhamento corrente do andamento dos preços, é influenciada por efeitos sazonais e outros mais específicos localizados num (ou em ambos) dos meses comparados.

$$\left(\frac{I_t}{I_{t-1}} - 1 \right) \times 100$$

Sendo:

I_t = índice do mês t

t = nº de ordem do mês = 1,2,3...n

Taxa de variação homóloga

A variação homóloga compara o índice do mês corrente com o do mesmo mês do ano anterior. Esta taxa, perante um padrão estável de sazonalidade, não é afetada por oscilações desta natureza podendo, no entanto, ser influenciada por efeitos específicos localizados nos meses comparados.

$$\left(\frac{I_t}{I_{t-12}} - 1 \right) \times 100$$

Taxa de variação média dos últimos 12 meses

A variação média dos últimos doze meses compara o índice médio dos últimos doze meses com o dos doze meses imediatamente anteriores. Tal como uma média móvel, esta taxa é menos sensível a alterações esporádicas e não é afetada por flutuações sazonais. No mês de dezembro, corresponde à taxa de inflação anual.

$$\left(\frac{\sum_{j=0}^{11} I_{t-j}}{\sum_{j=0}^{11} I_{t-j-12}} - 1 \right) \times 100$$

Índice de inflação subjacente (total exceto produtos alimentares não transformados e energéticos)

O indicador de inflação subjacente é obtido do índice total excluindo os preços dos produtos alimentares não transformados e dos produtos energéticos. Pretende-se com estas exclusões eliminar algumas das componentes mais expostas a “choques” temporários.

Contribuições

A contribuição representa o efeito individual de uma dada classe na formação da taxa de variação do índice total, sendo apresentada em pontos percentuais.

Sendo o IPC um índice encadeado, o cálculo das contribuições para a variação homóloga deve ter esse aspeto em consideração. Maior detalhe sobre o cálculo de contribuições pode ser obtido no Consumer Price Index Manual, Theory and Practice, 2004, cap. 9, pág. 38, do International Labour Organization, disponível em <http://www.ilo.org/public/english/bureau/stat/guides/cpi/index.htm>

Em consequência, as contribuições das classes refletem, além das variações dos índices respetivos, as alterações nos ponderadores com o processo de encadeamento. Refira-se ainda que as contribuições são calculadas com índices não arredondados de modo a que a sua soma corresponda à taxa de variação homóloga do IPC.

Apresentação da informação referente ao IPC

As taxas de variação referentes ao IPC são apuradas a partir de índices com três casas decimais, sendo arredondadas a duas casas decimais nos quadros deste destaque. As taxas de variação do IHPC são arredondadas a uma casa decimal, seguindo as recomendações do Eurostat para a apresentação deste indicador. Neste destaque, tal como é prática nos destaques do IPC, a análise descritiva incide sobre valores arredondados a uma casa decimal.