

Índice de Preços no Consumidor

da Região Autónoma da Madeira



Dezembro 2023

ÍNDICE DE PREÇOS NO CONSUMIDOR DA REGIÃO AUTÓNOMA DA MADEIRA

Dezembro

2023

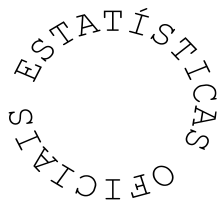

Direção Regional de Estatística da Madeira

“Uma porta aberta para um universo de informação estatística”

Catálogo Recomendada

Índice de Preços no Consumidor da Região Autónoma da Madeira. Funchal, 1981

Índice de Preços no Consumidor da Região Autónoma da Madeira / Direção Regional de Estatística da Madeira.

Jan.1981- .- Funchal: D.R.E.M., 1981- .- Mensal

ISSN 1646-9429 = Índice de Preços no Consumidor da Região Autónoma da Madeira

Diretor Regional

Dr. Paulo Baptista Vieira

Técnicos Responsáveis

Dra. Ângela Gouveia

E-mail: angela.gouveia@ine.pt

Dra. Otilia Gomes

E-mail: otilia.gomes@ine.pt

Dr. Gil Freitas

E-mail: gil.freitas@ine.pt

Editor:

Direção Regional de Estatística da Madeira

Calçada de Santa Clara 38

9004-545 Funchal

Telefone: (+351) 291 145 126

E-mail: drem@ine.pt

Impressão:

Direção Regional de Estatística da Madeira

Data de disponibilidade da informação:

11 de janeiro de 2024

Tiragem: 5 exemplares

Depósito Legal n.º 271932/08

Preço: 1,50 € (Isento de IVA nos termos do nº2 do artº2 do CIVA)

A DREM na Internet

<https://estatistica.madeira.gov.pt/>

©DREM, Funchal, 2024. *A reprodução de quaisquer páginas desta obra é autorizada, exceto para fins comerciais, com indicação da fonte bibliográfica.

ÍNDICE

Sinais convencionais	4
ANÁLISE DE RESULTADOS	5
1 - Índices mensais por classes, grupos e subgrupos	11
2 - Índices mensais	15
3 - Variação média dos últimos 12 meses	16
4 - Variação homóloga	17
5 - Variação mensal	18
6 - Índices mensais por Regiões NUTS II	19
7 - Variação média dos últimos 12 meses por Regiões NUTS II	20
8 - Variação homóloga por Regiões NUTS II	21
9 - Variação mensal por Regiões NUTS II	22
NOTA METODOLÓGICA	23

SINAIS CONVENCIONAIS

Sinal	Designação
...	Valor confidencial
X	Valor não disponível
Θ	Valor inferior a metade do módulo da unidade utilizada
//	Não aplicável
\perp	Quebra de série/comparabilidade
F	Valor previsto
P_e	Valor preliminar
P_o	Valor provisório
R_c	Valor retificado
R_v	Valor revisto
§	Valor com coeficiente de variação elevado

Notas gerais

Por questões de arredondamento, a partir da agregação de sub-índices, poderão obter-se resultados, ligeiramente, diferentes (+/- 0,1 pontos).

Igualmente, por questões de arredondamento, a variação média anual poderá apresentar diferenças, face ao índice médio.

Devido a arredondamentos, os novos índices podem não permitir reproduzir integralmente as taxas de variação publicadas na anterior série, mantendo-se estas inalteráveis.

A análise descritiva incide sobre taxas arredondadas a uma casa decimal, calculadas a partir dos índices com 3 casas decimais.

ANÁLISE DE RESULTADOS

Variação média dos últimos 12 meses

Em 2023, na Região Autónoma da Madeira, o Índice de Preços no Consumidor (IPC) registou uma variação média nos últimos doze meses de +5,0%, diminuindo 2,0 pontos percentuais (p.p.) em comparação com o ano anterior (+7,0%). O indicador de inflação subjacente, que exclui produtos alimentares não transformados e energéticos, apresentou uma taxa de +5,1%, reduzindo-se em 0,8 p.p. em relação ao ano de 2022.

Apenas a classe dos "Transportes" apresentou uma variação negativa, de -0,1%. Todas as outras classes evidenciaram variações positivas, com destaque para os "Produtos alimentares e bebidas não alcoólicas" (+11,9%), "Restaurantes e Hotéis" (+11,1%) e os "Acessórios, equipamentos domésticos e manutenção corrente da habitação" (+5,3%), que registaram os aumentos mais significativos.

No País, o IPC registou uma taxa de variação média de +4,3%, o que representa uma diminuição de 3,5 p.p. em relação ao ano anterior (+7,8%).

Gráf.1 – Taxas de variação homóloga e média dos últimos 12 meses do Índice de Preços no Consumidor, RAM

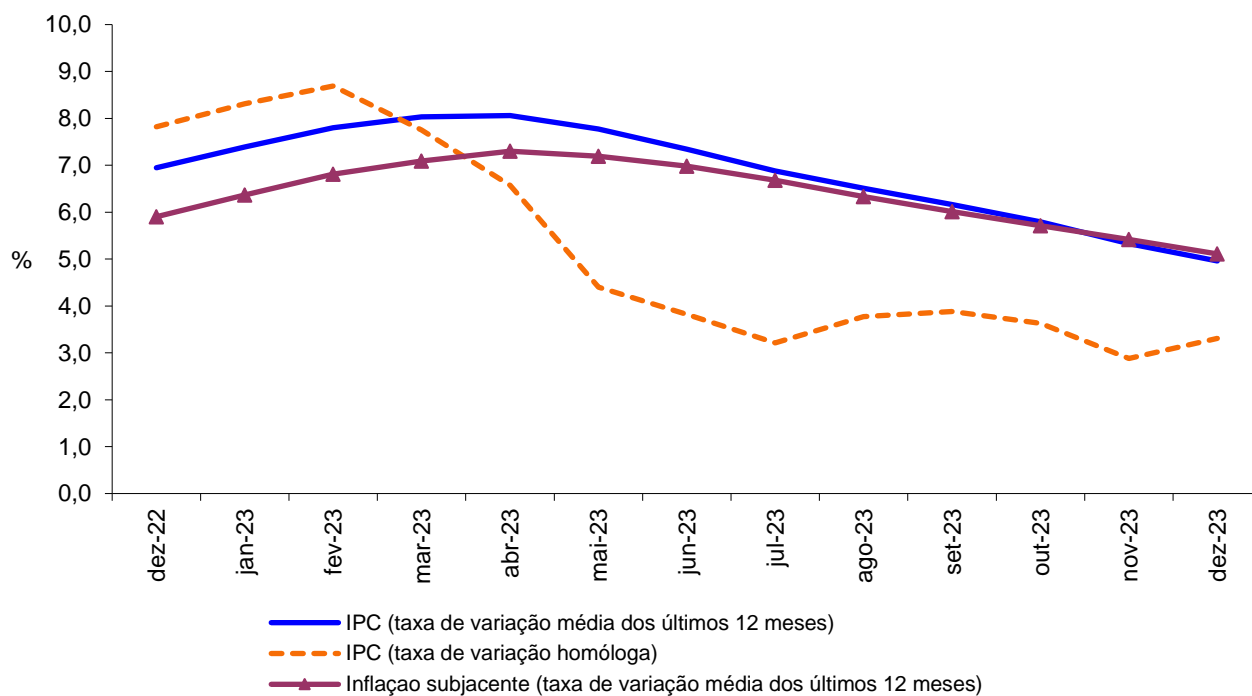

Varição homóloga

A taxa de variação homóloga, ou seja, a variação de preços em relação ao mesmo mês do ano anterior (dezembro de 2023 em comparação com dezembro de 2022) foi de +3,3%, o que representa um acréscimo de 0,4 p.p. em relação ao mês anterior (+2,9%).

As classes com as variações positivas mais significativas foram os "Restaurantes e hotéis" (+10,2%) e as "Comunicações" (+6,1%). A classe do "Vestuário e calçado" registou a menor variação (+0,1%).

A classe dos "Produtos alimentares e bebidas não alcoólicas" (1,2 p.p.) foi a que mais contribuiu para a formação desta taxa.

A taxa de variação homóloga das rendas de habitação foi de +5,5%, -0,2 p.p. que a taxa verificada no mês anterior.

A nível nacional, a taxa de variação homóloga, em dezembro de 2023, foi de +1,4%, o que representa uma diminuição de 0,1 p.p. em relação ao mês anterior (+1,5%).

Gráf. 2 - Contribuições das classes de despesa para a variação homóloga, RAM

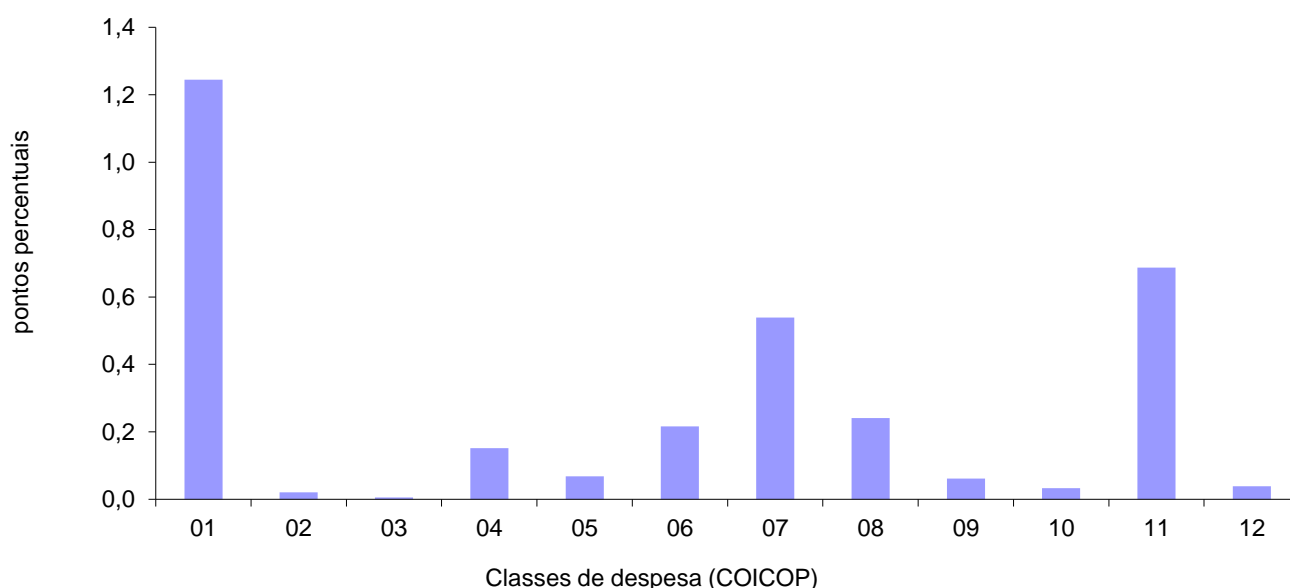

1 Produtos alimentares e bebidas não alcoólicas	7 Transportes
2 Bebidas alcoólicas e tabaco	8 Comunicações
3 Vestuário e calçado	9 Lazer, recreação e cultura
4 Habitação, água, eletricidade, gás e outros combustíveis	10 Educação
5 Acessórios para o lar, equipamento doméstico e manutenção corrente da habitação	11 Restaurantes e hotéis
6 Saúde	12 Bens e serviços diversos

Variação mensal

A nível mensal, em dezembro de 2023, não houve variação de preços (0,0%) face ao mês anterior (-0,1% em novembro de 2023).

Ao analisar por classes de despesa, destaca-se os "Restaurantes e hotéis", com a maior variação positiva, +1,3%, enquanto o "Vestuário e calçado" registou a maior variação negativa, -1,2%.

No que diz respeito ao valor médio das rendas de habitação por metro quadrado de área útil na Região, observou-se um aumento de +0,2% em dezembro de 2023 (+0,5% em novembro anterior).

A nível nacional, a taxa de variação mensal foi de -0,4%, representando um acréscimo de 0,1 ponto percentual face ao mês anterior (-0,3%).

Gráf. 3 - Variação mensal das classes de despesa no IPC total, RAM

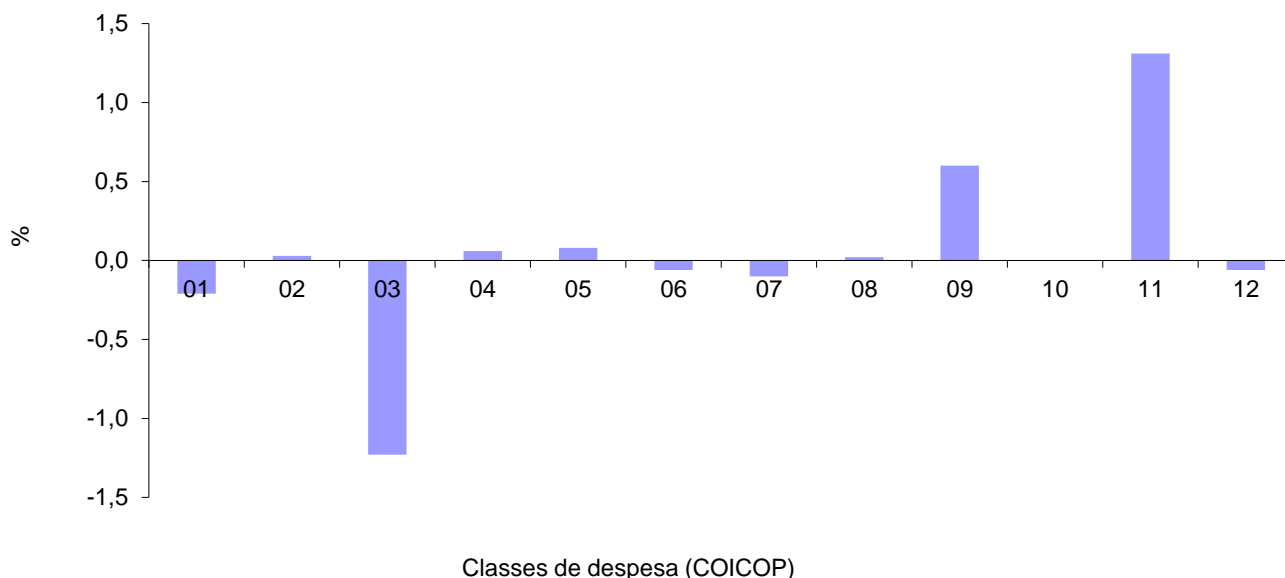

1	Produtos alimentares e bebidas não alcoólicas	7	Transportes
2	Bebidas alcoólicas e tabaco	8	Comunicações
3	Vestuário e calçado	9	Lazer, recreação e cultura
4	Habitação, água, eletricidade, gás e outros combustíveis	10	Educação
5	Acessórios para o lar, equipamento doméstico e manutenção corrente da habitação	11	Restaurantes e hotéis
6	Saúde	12	Bens e serviços diversos



QUADROS

1 - Índices mensais por classes, grupos e subgrupos

Base 100=2012

Região Autónoma da Madeira

(Continua)

Classes, Grupos e Subgrupos COICOP ⁽¹⁾	2022		2023											
	Nov	Dez	Jan	Fev	Mar	Abr	Mai	Jun	Jul	Ago	Set	Out	Nov	Dez
Produtos alimentares e bebidas não alcoólicas	123,723	126,645	129,167	131,743	134,133	133,451	130,377	131,308	131,517	131,808	131,511	132,577	133,558	133,278
Produtos alimentares	123,328	126,450	128,897	131,311	133,803	133,134	129,801	130,760	131,003	131,325	130,791	132,061	132,943	132,907
Pão e cereais	115,341	117,696	122,195	125,132	123,902	124,488	121,035	122,606	122,159	121,325	120,517	121,465	122,495	122,698
Carne	132,373	136,713	135,511	136,626	140,661	143,195	139,218	140,384	142,028	142,135	141,445	139,024	139,566	140,593
Peixe, crustáceos e moluscos	117,611	120,891	122,711	122,452	125,054	131,103	122,810	125,434	124,458	120,801	121,319	122,664	125,884	129,050
Leite, queijo e ovos	117,774	125,388	127,656	129,054	128,715	127,970	122,819	122,733	122,132	122,380	122,064	121,571	121,333	119,923
Óleos e gorduras	140,059	142,662	149,538	156,940	154,025	147,623	135,177	132,897	134,224	136,447	137,976	152,010	155,980	152,485
Frutas	133,251	128,755	127,714	131,847	132,474	131,715	134,936	143,895	145,924	155,413	149,699	150,624	143,816	139,849
Produtos hortícolas	132,396	139,162	148,294	152,822	162,688	152,794	147,999	142,458	139,889	142,203	144,291	145,826	151,830	151,981
Açúcar, confeitaria, mel e outros produtos à base de açúcar	104,672	104,475	104,570	103,721	113,546	105,982	114,234	112,588	119,303	111,070	114,834	118,605	120,308	120,096
Produtos alimentares n.e.	120,386	123,795	122,528	128,544	131,634	133,554	131,833	131,813	127,483	130,370	125,044	131,808	130,876	133,223
Bebidas não alcoólicas	128,955	128,714	132,489	137,807	138,414	137,521	138,899	139,365	138,986	138,732	142,494	140,083	142,735	138,283
Café, chá e cacau	117,146	118,152	121,376	132,218	137,741	134,566	132,082	139,422	137,699	137,718	142,032	139,182	142,701	143,144
Água mineral, refrigerantes e sumos de frutas e de produtos hortícolas	138,017	137,335	141,461	144,712	143,342	143,346	146,341	144,029	144,183	143,810	147,474	145,160	147,548	140,958
Bebidas alcoólicas e tabaco	139,248	141,458	143,008	138,442	141,785	144,373	142,610	142,811	141,711	141,007	141,120	141,362	142,175	142,214
Bebidas alcoólicas	114,013	119,142	123,105	111,122	119,067	122,364	116,471	116,795	113,983	112,182	112,471	113,090	115,171	115,268
Bebidas espirituosas	127,313	120,953	133,235	131,405	123,764	130,923	124,667	129,140	127,887	128,747	132,877	131,276	136,108	122,653
Vinho	88,806	95,218	98,637	84,662	94,780	97,963	92,439	92,355	89,158	87,128	87,219	87,722	89,836	91,285
Cerveja	177,982	180,402	181,039	179,835	180,751	181,103	176,403	176,558	176,261	175,170	174,404	176,403	175,942	175,942
Tabaco	147,477	147,491	147,491	147,678	148,045	150,064	150,907	151,022	151,022	151,022	151,022	151,022	151,022	151,022
Tabaco	147,477	147,491	147,491	147,678	148,045	150,064	150,907	151,022	151,022	151,022	151,022	151,022	151,022	151,022
Vestuário e calçado	89,024	88,270	79,626	75,784	87,814	88,436	88,287	87,824	78,712	74,221	87,596	89,664	89,451	88,353
Vestuário	92,990	92,222	82,957	77,561	92,570	93,393	93,416	93,607	82,053	76,486	93,532	94,251	93,761	92,541
Materiais para vestuário	142,692	142,692	142,692	142,692	142,692	142,692	142,692	142,692	142,692	142,692	142,692	142,692	142,692	142,692
Artigos de vestuário	93,607	92,802	83,251	77,448	92,988	93,842	93,852	94,045	82,190	76,413	94,143	94,700	94,159	92,902
Outros artigos e acessórios de vestuário	58,764	58,774	53,353	57,048	61,249	61,474	61,913	62,058	54,701	52,581	56,226	61,964	62,376	61,768
Limpeza, reparação e aluguer de vestuário	113,288	113,288	115,448	117,436	120,205	120,205	120,205	120,347	120,347	121,582	121,582	121,936	122,956	122,956
Calçado, incluindo reparação e aluguer	79,320	78,597	71,530	71,836	75,969	76,057	75,444	73,213	70,580	68,939	72,568	78,297	78,827	78,046
Calçado	78,907	78,173	70,995	71,259	75,445	75,535	74,913	72,647	69,972	68,306	71,992	77,804	78,342	77,549
Reparação e aluguer de calçado	109,112	109,112	109,112	112,195	112,951	112,951	112,951	112,951	112,951	112,951	112,951	113,344	113,344	113,344
Habituação, água, eletricidade, gás e outros combustíveis	111,798	113,965	115,988	116,149	116,801	116,221	116,140	116,138	114,514	114,680	114,847	115,750	115,964	116,029
Rendas efetivas pagas pela habitação	112,394	113,240	114,239	114,639	115,493	115,974	116,308	116,614	117,010	117,485	117,965	118,660	119,232	119,439
Rendas efetivas pagas por inquilinos	112,394	113,240	114,239	114,639	115,493	115,974	116,308	116,614	117,010	117,485	117,965	118,660	119,232	119,439
Manutenção e reparação de habitações	129,380	131,515	131,639	132,404	132,264	134,624	136,409	136,485	138,189	137,722	137,182	138,014	139,833	139,384
Materiais para a manutenção e reparação de habitações	117,939	119,761	119,924	120,927	120,743	123,706	125,277	125,217	127,450	126,837	126,130	127,220	129,477	128,889
Serviços para a manutenção e reparação de habitações	167,017	170,224	170,224	170,224	170,224	170,644	173,128	173,646	173,646	173,646	173,646	173,646	174,055	174,055
Abastecimento de água e serviços diversos relacion. com a habitação	113,132	113,132	118,176	118,176	117,635	117,635	117,635	117,635	117,635	117,635	117,635	117,635	117,635	117,635
Abastecimento de água	103,320	103,320	106,869	106,869	106,869	106,869	106,869	106,869	106,869	106,869	106,869	106,869	106,869	106,869
Recolha de lixo	104,120	104,120	105,993	105,993	105,993	105,993	105,993	105,993	105,993	105,993	105,993	105,993	105,993	105,993
Saneamento básico	112,931	112,931	121,983	121,983	118,104	118,104	118,104	118,104	118,104	118,104	118,104	118,104	118,104	118,104
Outros serviços relacionados com a habitação	143,196	143,196	155,056	155,056	155,056	155,056	155,056	155,056	155,056	155,056	155,056	155,056	155,056	155,056
Eletricidade, gás e outros combustíveis	107,309	111,092	112,975	112,975	113,859	112,181	111,685	111,441	107,663	107,663	107,663	108,991	108,927	108,923
Eletricidade	116,171	118,760	121,478	121,478	121,478	118,242	118,242	118,242	115,652	115,652	115,652	115,652	115,652	115,652
Gás	105,209	113,022	112,941	112,941	116,518	118,891	116,886	115,898	107,956	107,956	107,956	113,321	113,064	113,047

1 - Índices mensais por classes, grupos e subgrupos

Base 100=2012

Região Autónoma da Madeira

(Continua)

Classes, Grupos e Subgrupos COICOP ⁽¹⁾	2022		2023											
	Nov	Dez	Jan	Fev	Mar	Abr	Mai	Jun	Jul	Ago	Set	Out	Nov	Dez
Acessórios, equip. doméstico e manut. cor. da habitação	101,548	102,976	103,782	104,698	104,765	105,114	105,071	104,416	103,297	104,439	104,286	104,579	103,983	104,061
Mobiliário e acessórios, carpetes e outros revest. para pavimentos	98,193	99,277	99,788	99,539	99,333	100,069	98,081	98,607	97,955	98,883	97,940	99,651	98,966	98,896
Mobiliário e acessórios	104,967	106,064	106,687	106,439	106,233	107,001	104,841	105,608	104,704	105,713	104,687	106,548	105,803	105,727
Carpetes e outros revestimentos para pavimentos	46,552	48,667	46,875	46,281	45,817	46,629	46,629	41,461	46,629	46,629	46,629	46,629	46,629	46,629
Têxteis de uso doméstico	75,182	78,497	77,356	77,146	77,592	78,046	78,156	78,156	73,151	76,216	77,138	77,880	78,641	76,999
Têxteis de uso doméstico	75,182	78,497	77,356	77,146	77,592	78,046	78,156	78,156	73,151	76,216	77,138	77,880	78,641	76,999
Equipamento doméstico	90,770	93,888	95,194	94,855	93,658	93,991	92,829	92,406	91,092	92,719	91,530	92,426	90,327	91,099
Grandes aparelhos domésticos	86,186	87,773	88,701	88,873	88,405	89,146	87,554	87,408	85,908	87,807	86,230	87,605	85,986	86,170
Pequenos eletrodomésticos	99,192	94,681	102,165	96,621	105,180	102,683	102,719	98,952	96,382	99,209	98,794	97,469	86,579	94,175
Reparação de equipamento doméstico	108,731	121,555	121,555	121,555	112,739	112,739	112,739	112,739	112,739	112,739	112,739	112,739	112,739	112,739
Vídeos, loiças e outros utensílios de uso doméstico	107,178	104,336	100,019	104,372	107,747	108,095	108,788	106,810	105,548	104,727	104,287	103,485	105,623	105,961
Vídeos, loiças e outros utensílios de uso doméstico	107,178	104,336	100,019	104,372	107,747	108,095	108,788	106,810	105,548	104,727	104,287	103,485	105,623	105,961
Ferramentas e equipamento para casa e jardim	74,829	75,128	75,613	75,613	77,099	76,429	75,734	75,097	75,022	75,537	75,622	75,028	75,722	75,761
Pequenas ferramentas e acessórios diversos	74,555	74,853	75,336	75,336	76,817	76,149	75,457	74,822	74,748	75,261	75,346	74,754	75,445	75,484
Bens e serviços para a manutenção corrente da habitação	112,879	114,251	115,885	117,797	117,953	118,212	119,489	118,215	117,600	118,534	118,975	118,484	117,891	118,048
Bens de uso doméstico não duradouros	87,896	90,222	89,053	92,073	91,531	91,500	92,946	90,408	89,158	90,274	90,799	89,760	88,707	88,718
Serviços domésticos e serviços relativos à habitação	138,297	138,429	143,254	143,823	144,783	145,369	146,411	146,640	146,778	147,471	147,801	147,961	147,918	148,238
Saúde	101,558	102,672	103,359	103,503	104,072	104,137	104,215	104,186	104,248	104,379	104,549	104,625	105,289	105,225
Produtos, aparelhos e equipamentos médicos	111,344	113,996	115,435	115,962	117,395	117,562	117,854	117,730	117,790	118,274	118,238	118,522	120,217	119,982
Produtos farmacêuticos	111,424	114,359	115,894	116,448	118,045	118,050	118,264	118,155	118,176	118,784	118,754	119,063	120,935	120,680
Outros produtos e material farmacêutico	103,281	98,618	99,100	100,594	99,967	100,594	105,918	104,505	104,505	100,405	99,924	100,061	100,414	100,162
Aparelhos e material terapêutico	109,415	110,395	110,920	110,920	110,920	112,813	112,881	112,881	113,394	113,445	113,445	113,467	113,423	113,423
Serviços para doentes ambulatórios	99,328	99,553	99,990	99,993	100,259	100,288	100,288	100,294	100,361	100,361	100,624	100,624	100,925	100,925
Serviços médicos	96,058	96,058	96,058	96,058	96,058	96,139	96,139	96,139	96,139	96,139	96,139	96,139	96,139	96,139
Serviços de medicina dentária	101,400	101,400	102,361	102,361	102,361	102,361	102,361	102,361	102,361	102,361	102,943	102,943	103,610	103,610
Serviços de paramédicos	102,127	103,311	103,325	103,340	104,738	104,738	104,738	104,771	105,124	105,124	105,124	105,124	105,124	105,124
Serviços hospitalares	57,964	62,030	62,030	62,030	62,030	62,030	62,030	62,030	62,030	62,030	62,030	62,030	62,030	62,030
Serviços hospitalares	57,964	62,030	62,030	62,030	62,030	62,030	62,030	62,030	62,030	62,030	62,030	62,030	62,030	62,030
Transportes	110,889	107,850	107,406	107,927	108,122	116,195	115,098	116,539	117,782	119,777	119,538	112,603	111,562	111,453
Aquisição de veículos	124,647	126,007	127,958	127,997	127,901	127,767	128,718	129,220	129,256	129,238	129,224	129,401	129,162	128,867
Veículos automóveis	125,322	126,762	128,969	128,900	128,814	128,668	129,467	130,062	130,102	130,118	130,070	130,254	130,001	129,690
Ciclomotores e motocicletas	118,349	118,349	118,349	119,602	119,620	119,620	124,326	124,326	124,326	124,326	124,278	124,278	124,278	124,278
Bicicletas	70,828	70,691	62,619	65,761	64,908	65,119	65,431	61,851	61,779	59,872	61,779	61,931	61,931	61,931
Utilização de equipamento para transporte pessoal	108,640	101,789	103,308	105,454	104,914	104,622	103,676	104,471	105,108	108,309	110,096	109,030	107,008	104,302
Peças e acessórios para equipamento de transporte pessoal	98,637	98,680	99,001	100,343	98,856	97,519	101,530	101,618	102,410	105,050	105,239	105,114	105,239	106,874
Combustíveis e lubrificantes para equipamento de transporte pessoal	110,607	99,163	97,913	99,221	97,192	96,315	94,342	95,657	95,963	100,774	104,037	102,235	98,845	94,164
Manutenção e reparação de equipamento para transporte pessoal	111,609	111,195	118,064	122,523	125,138	126,167	126,167	126,167	127,600	128,182	127,589	127,686	127,686	127,686
Serviços relacionados com o equipamento para transporte pessoal	104,393	104,194	110,207	110,093	110,197	110,488	110,524	110,591	110,444	110,431	110,304	110,114	110,129	110,153
Serviços de transportes	104,669	105,139	100,285	98,842	100,277	125,835	123,124	126,130	129,063	130,740	127,484	107,346	107,136	110,823
Transportes rodoviários de passageiros	82,939	82,939	82,939	82,939	82,939	82,939	82,939	82,939	82,939	82,939	82,939	82,939	82,939	82,939
Transportes aéreos de passageiros	121,688	128,072	105,458	103,571	101,753	126,773	120,481	134,484	148,149	155,963	129,955	124,180	112,030	140,212
Transportes de passageiros por mar e vias interiores navegáveis	50,674	50,214	50,214	49,189	50,992	70,936	69,593	69,593	69,593	69,593	71,891	53,220	55,589	53,255

1 - Índices mensais por classes, grupos e subgrupos

Base 100=2012

Região Autónoma da Madeira

(Continua)

Classes, Grupos e Subgrupos COICOP ⁽¹⁾	2022		2023											
	Nov	Dez	Jan	Fev	Mar	Abr	Mai	Jun	Jul	Ago	Set	Out	Nov	Dez
Comunicações	110,400	108,238	108,500	113,284	115,344	115,234	115,091	114,814	114,797	114,819	114,742	114,845	114,836	114,857
Serviços postais	181,657	181,657	181,657	181,657	194,838	194,838	194,838	194,838	194,838	194,838	194,838	194,838	194,838	194,838
Serviços postais	181,657	181,657	181,657	181,657	194,838	194,838	194,838	194,838	194,838	194,838	194,838	194,838	194,838	194,838
Equipamento telefónico e de telecópia	147,807	140,709	137,862	136,838	141,244	137,464	132,536	139,390	138,816	141,152	138,510	141,501	140,160	140,659
Equipamento telefónico e de telecópia	147,807	140,709	137,862	136,838	141,244	137,464	132,536	139,390	138,816	141,152	138,510	141,501	140,160	140,659
Serviços telefónicos e de telecópia	108,051	106,046	106,400	111,345	113,261	113,261	113,261	112,772	112,772	112,725	112,725	112,741	112,772	112,779
Serviços telefónicos e de telecópia	108,051	106,046	106,400	111,345	113,261	113,261	113,261	112,772	112,772	112,725	112,725	112,741	112,772	112,779
Lazer, recreação e cultura	98,818	99,737	100,359	100,311	100,609	101,484	101,288	101,976	101,720	101,392	100,415	100,058	100,453	101,051
Equipamento audiovisual, fotográfico e de processamento de dados	71,359	69,815	69,928	69,223	67,832	68,186	66,001	68,487	68,672	66,729	65,545	67,167	66,287	66,526
Equipamento para receção, registo e reprodução de som e imagem	63,441	61,491	61,393	59,757	57,573	56,826	55,585	60,636	61,403	56,686	55,306	56,839	56,924	56,665
Equipamento fotográfico e cinematográfico e instrumentos de ótica	49,615	43,935	48,279	48,130	50,074	51,356	46,176	48,121	46,661	47,404	47,581	49,920	46,758	45,538
Equipamento de processamento de dados	67,928	66,920	67,354	67,067	66,339	65,230	63,388	62,748	63,523	63,480	62,501	61,989	60,651	63,371
Meios ou suportes de gravação	83,537	95,002	85,927	94,294	91,942	114,865	100,975	84,829	76,986	95,444	92,558	101,768	95,841	90,553
Reparação de equip. audiovisual, fotográfico e de proces. de dados	110,315	110,315	110,315	110,315	110,315	110,315	112,761	115,346	115,346	115,346	115,346	119,033	119,033	119,033
Outros bens duradouros para lazer e cultura	98,581	98,581	98,581	98,581	98,581	98,581	98,581	100,036	100,036	100,036	101,005	101,005	101,005	101,005
Instrum. musicais e outros bens duradouros para lazer e cultura em esp. fechados	98,581	98,581	98,581	98,581	98,581	98,581	98,581	100,036	100,036	100,036	101,005	101,005	101,005	101,005
Outros artigos e equipamentos recreativos	99,619	101,216	102,537	104,908	104,194	103,467	105,256	105,620	104,854	106,109	106,343	104,943	107,161	106,685
Jogos, brinquedos e artigos para atividades de recreação e lazer	84,720	77,980	78,891	78,428	77,435	80,383	78,059	79,740	79,073	79,346	82,398	80,614	76,597	77,066
Equip. para desporto, campismo e atividades de recreação e lazer ao ar livre	11,286	13,541	13,262	12,973	10,989	10,985	10,985	10,985	9,498	8,552	9,719	9,719	9,813	11,109
Jardinagem	112,927	115,230	114,949	122,670	118,820	111,400	115,858	115,687	111,716	111,716	112,547	115,433	117,005	117,705
Animais de estimação e produtos relacionados	114,720	122,437	125,481	127,908	129,055	129,152	133,005	132,923	133,708	136,951	134,905	130,888	138,529	136,403
Serviços veterinários e outros serviços para animais de estimação	103,723	103,723	103,723	103,723	103,723	103,723	103,723	103,723	103,723	103,723	103,723	103,723	103,723	103,723
Serviços recreativos e culturais	110,595	113,877	116,666	113,063	117,388	116,241	118,756	115,766	113,128	113,373	114,389	114,722	114,716	113,418
Serviços recreativos e desportivos	93,402	94,595	100,250	95,402	100,680	95,026	95,026	91,147	91,147	92,325	92,325	93,573	93,573	93,573
Serviços culturais	113,138	113,230	114,417	113,842	114,233	113,709	114,199	115,842	115,563	116,294	116,045	115,935	116,012	115,934
Jogos e apostas	139,216	147,897	145,577	143,667	147,063	154,350	162,090	159,698	151,522	149,865	153,105	151,803	151,765	147,725
Jornais, livros e artigos de papelaria	111,601	111,312	114,251	113,687	113,698	114,299	113,837	113,782	113,480	113,356	113,651	115,873	115,466	116,169
Livros	47,273	46,004	47,513	47,659	46,766	48,519	47,682	47,998	47,235	48,005	48,130	48,603	48,494	48,770
Jornais e periódicos	149,668	149,668	156,119	155,090	155,090	155,805	155,805	155,805	155,805	156,081	156,081	156,081	156,081	156,081
Material impresso diverso e artigos de papelaria	132,010	133,362	134,481	132,937	135,426	132,069	132,895	131,853	132,987	130,299	130,896	136,683	135,685	137,170
Férias organizadas	90,449	99,043	87,478	92,509	91,191	105,764	98,225	105,785	112,841	110,487	97,623	86,597	87,727	98,470
Férias organizadas	90,449	99,043	87,478	92,509	91,191	105,764	98,225	105,785	112,841	110,487	97,623	86,597	87,727	98,470
Educação	98,603	98,536	98,536	98,706	98,706	98,706	98,706	98,706	98,706	98,706	99,245	100,455	100,658	100,658
Ensino pré-primário e primário	117,008	117,008	117,008	117,008	117,008	117,008	117,008	117,008	117,008	117,008	117,008	121,704	121,704	121,704
Ensino pré-primário e primário	117,008	117,008	117,008	117,008	117,008	117,008	117,008	117,008	117,008	117,008	117,008	121,704	121,704	121,704
Ensino básico e secundário	109,358	108,997	108,997	108,997	108,997	108,997	108,997	108,997	108,997	108,997	108,997	111,581	111,581	111,581
Ensino básico e secundário	109,358	108,997	108,997	108,997	108,997	108,997	108,997	108,997	108,997	108,997	108,997	111,581	111,581	111,581
Ensino superior	84,052	84,052	84,052	84,052	84,052	84,052	84,052	84,052	84,052	84,052	84,052	83,422	83,422	83,422
Ensino superior	84,052	84,052	84,052	84,052	84,052	84,052	84,052	84,052	84,052	84,052	84,052	83,422	83,422	83,422
Outros tipos de ensino	109,162	109,162	109,162	111,056	111,056	111,056	111,056	111,056	111,056	111,056	117,087	117,087	119,351	119,351
Outros tipos de ensino	109,162	109,162	109,162	111,056	111,056	111,056	111,056	111,056	111,056	111,056	117,087	117,087	119,351	119,351
Restaurantes e hotéis	132,252	126,948	127,165	130,754	138,150	144,098	145,426	148,608	146,806	152,124	148,984	141,730	138,030	139,836
Serviços de refeições	116,841	117,427	120,039	120,886	122,791	122,895	123,102	124,153	124,153	124,398	125,124	124,931	125,734	126,271
Restaurantes, cafés e estabelecimentos similares	117,633	118,272	120,357	121,284	123,370	123,485	123,449	124,599	124,599	125,032	125,827	125,165	126,045	126,633
Cantinas	110,151	110,151	118,422	118,422	118,422	118,422	121,225	121,225	121,225	119,473	119,473	124,273	124,273	124,273
Serviços de alojamento	219,744	188,795	176,733	194,771	231,111	267,668	274,888	289,334	278,098	310,002	286,692	242,449	215,252	223,754
Serviços de alojamento	219,744	188,795	176,733	194,771	231,111	267,668	274,888	289,334	278,098	310,002	286,692	242,449	215,252	223,754

1 - Índices mensais por classes, grupos e subgrupos

Base 100=2012

Região Autónoma da Madeira

(Continuação)

Classes, Grupos e Subgrupos COICOP ⁽¹⁾	2022		2023											
	Nov	Dez	Jan	Fev	Mar	Abr	Mai	Jun	Jul	Ago	Set	Out	Nov	Dez
Bens e serviços diversos	102,779	103,267	103,268	103,987	103,825	103,432	104,195	103,775	103,281	103,647	103,330	103,554	103,742	103,677
Cuidados pessoais	106,185	107,883	107,151	108,760	109,467	108,820	110,974	109,894	108,838	109,281	107,822	108,979	109,496	108,824
Salões de cabeleireiro e estabelecimentos de cuidados pessoais	112,517	112,932	113,986	115,453	118,968	119,281	119,281	119,296	119,296	119,296	119,296	119,984	120,261	120,261
Aparelhos elétricos para cuidados pessoais	100,240	96,362	100,155	96,144	97,854	98,817	98,005	103,061	97,638	98,914	100,381	97,947	101,756	99,147
Outros aparelhos, artigos e produtos para cuidados pessoais	101,140	103,587	101,739	103,477	102,480	101,246	104,698	102,905	101,280	101,973	99,624	101,088	101,705	100,661
Artigos pessoais n.e.	73,463	73,315	71,586	71,370	71,705	74,329	74,038	73,601	71,432	72,472	73,991	74,407	72,800	72,603
Artigos de joalheria e relógios	69,190	69,056	67,524	66,564	68,555	70,221	70,314	70,137	64,556	65,866	68,094	67,933	68,975	67,838
Outros artigos pessoais	76,657	76,498	74,647	74,799	74,312	77,451	76,965	76,392	75,894	76,815	78,003	78,711	75,760	76,029
Proteção social	73,282	73,282	74,084	74,084	74,084	74,084	74,084	74,084	74,084	74,084	74,084	71,718	71,718	71,718
Proteção social	73,282	73,282	74,084	74,084	74,084	74,084	74,084	74,084	74,084	74,084	74,084	71,718	71,718	71,718
Seguros	97,225	97,168	98,982	98,676	95,789	92,333	93,044	92,927	93,738	94,351	94,036	94,485	95,984	96,833
Seguros relacionados com a habitação	107,087	107,136	108,076	108,804	107,741	108,546	108,395	108,395	107,955	108,102	108,916	110,314	109,134	111,477
Seguros relacionados com a saúde	120,821	127,869	130,088	129,900	131,481	127,558	131,383	132,210	135,537	136,489	135,623	135,657	136,376	137,383
Seguros relacionados com os transportes	92,792	91,914	94,046	93,377	89,426	84,472	85,243	85,007	86,058	86,819	86,162	86,342	88,848	89,213
Outros Seguros	89,514	89,514	89,514	89,514	89,514	89,514	89,514	89,514	89,514	89,514	89,514	89,514	89,514	89,514
Serviços financeiros n.e.	133,137	133,168	133,168	133,168	133,168	133,168	133,168	133,168	133,168	133,168	133,220	133,220	133,220	133,220
Serviços financeiros n.e.	133,137	133,168	133,168	133,168	133,168	133,168	133,168	133,168	133,168	133,168	133,220	133,220	133,220	133,220
Outros serviços n.e.	104,305	104,305	104,900	106,636	106,636	106,636	106,636	106,636	106,636	106,636	106,636	106,636	106,636	106,949
Outros serviços n.e.	104,305	104,305	104,900	106,636	106,636	106,636	106,636	106,636	106,636	106,636	106,636	106,636	106,636	106,949

Fonte: INE, Índice de Preços no Consumidor.

Nota: ⁽¹⁾ Classificação do Consumo Individual por Objeto.

2 - Índices mensais
Base 100=2012
Região Autónoma da Madeira

Classes COICOP ⁽¹⁾	Anos	Meses											
		Jan	Fev	Mar	Abr	Mai	Jun	Jul	Ago	Set	Out	Nov	Dez
Produtos alimentares e bebidas não alcoólicas	2022	107,866	108,933	112,209	115,352	117,628	118,649	118,642	119,018	120,707	123,723	126,614	126,645
	2023	129,167	131,743	134,133	133,451	130,377	131,308	131,517	131,808	131,511	132,577	133,558	133,278
Bebidas alcoólicas e tabaco	2022	141,681	139,885	143,589	139,786	143,535	143,518	142,307	142,284	139,634	139,248	142,028	141,458
	2023	143,008	138,442	141,785	144,373	142,610	142,811	141,711	141,007	141,120	141,362	142,175	142,214
Vestuário e calçado	2022	73,313	69,703	85,165	85,294	85,997	86,091	77,898	72,877	87,156	89,024	89,293	88,270
	2023	79,626	75,784	87,814	88,436	88,287	87,824	78,712	74,221	87,596	89,664	89,451	88,353
Habitação, água, eletricidade, gás e outros combustíveis	2022	109,780	109,889	110,827	112,477	113,918	113,293	112,312	112,506	112,657	111,798	113,770	113,965
	2023	115,988	116,149	116,801	116,221	116,140	116,138	114,514	114,680	114,847	115,750	115,964	116,029
Acessórios, equip. doméstico, manut. corrente da habitação	2022	95,029	96,323	96,850	96,971	97,828	99,447	98,618	100,681	100,765	101,548	102,992	102,976
	2023	103,782	104,698	104,765	105,114	105,071	104,416	103,297	104,439	104,286	104,579	103,983	104,061
Saúde	2022	101,350	101,298	101,366	101,651	101,777	101,412	101,404	101,538	101,560	101,558	102,434	102,672
	2023	103,359	103,503	104,072	104,137	104,215	104,186	104,248	104,379	104,549	104,625	105,289	105,225
Transportes	2022	103,361	103,573	108,212	118,653	118,147	121,119	124,598	120,951	117,929	110,889	110,684	107,850
	2023	107,406	107,927	108,122	116,195	115,098	116,539	117,782	119,777	119,538	112,603	111,562	111,453
Comunicações	2022	109,370	109,092	109,083	110,665	110,636	110,311	110,225	110,411	110,337	110,400	109,354	108,238
	2023	108,500	113,284	115,344	115,234	115,091	114,814	114,797	114,819	114,742	114,845	114,836	114,857
Lazer, recreação e cultura	2022	97,433	97,814	97,904	99,367	98,832	99,544	100,044	99,663	98,266	98,818	99,723	99,737
	2023	100,359	100,311	100,609	101,484	101,288	101,976	101,720	101,392	100,415	100,058	100,453	101,051
Educação	2022	96,848	96,927	97,117	97,117	97,117	97,117	97,117	97,117	97,117	98,603	98,536	98,536
	2023	98,536	98,706	98,706	98,706	98,706	98,706	98,706	98,706	99,245	100,455	100,658	100,658
Restaurantes e hotéis	2022	112,463	115,191	117,272	119,309	130,317	135,412	134,513	142,620	139,100	132,252	125,819	126,948
	2023	127,165	130,754	138,150	144,098	145,426	148,608	146,806	152,124	148,984	141,730	138,030	139,836
Bens e serviços diversos	2022	100,255	100,985	101,327	101,093	101,698	101,794	101,940	102,060	102,763	102,779	103,351	103,267
	2023	103,268	103,987	103,825	103,432	104,195	103,775	103,281	103,647	103,330	103,554	103,742	103,677

Total e agregados especiais	Anos	Meses											
		Jan	Fev	Mar	Abr	Mai	Jun	Jul	Ago	Set	Out	Nov	Dez
Total	2022	103,792	104,136	107,099	109,862	111,412	112,547	112,379	112,235	112,772	112,005	112,724	112,235
	2023	112,419	113,190	115,394	117,075	116,318	116,849	115,986	116,462	117,145	116,069	115,971	115,949
Total exceto habitação	2022	103,524	103,871	106,917	109,764	111,359	112,526	112,344	112,175	112,720	111,906	112,634	112,112
	2023	112,271	113,053	115,302	117,017	116,223	116,762	115,856	116,333	117,024	115,891	115,768	115,739
Total exceto produtos alimentares não transformados e energéticos	2022	102,554	102,843	105,634	107,908	109,773	110,429	110,464	110,863	111,506	110,092	110,180	110,523
	2023	110,506	111,113	113,361	115,556	115,219	115,607	114,691	114,805	115,561	114,277	114,242	114,438
Total exceto produtos alimentares não transformados	2022	102,810	103,115	106,184	108,671	110,300	111,188	111,164	110,884	111,367	110,047	110,445	109,968
	2023	109,971	110,587	112,559	114,428	114,002	114,409	113,430	113,779	114,630	113,433	113,226	113,165
Total exceto produtos energéticos	2022	103,707	104,041	106,751	109,354	111,106	112,060	111,929	112,397	113,080	112,284	112,760	112,993
	2023	113,176	113,953	116,427	118,380	117,673	118,198	117,401	117,681	118,264	117,121	117,186	117,396
Prod. alimentares não transformados	2022	112,946	113,619	115,739	120,812	121,726	124,902	123,546	124,527	125,510	129,303	132,669	132,083
	2023	133,893	136,049	140,333	140,305	136,592	138,227	138,409	140,025	139,203	139,221	140,093	140,416
Produtos energéticos	2022	104,763	105,216	110,800	115,206	114,685	117,682	117,128	110,676	109,703	109,245	112,464	104,543
	2023	104,737	105,441	104,757	103,512	102,221	102,816	101,241	103,830	105,586	105,228	103,374	100,853
Bens	2022	102,241	102,540	106,611	108,293	109,572	110,667	109,617	108,450	110,489	111,869	114,030	112,693
	2023	112,746	113,242	115,714	115,545	114,325	114,628	112,984	113,025	114,821	115,578	115,683	115,026
Serviços	2022	106,111	106,523	107,797	112,207	114,169	115,363	116,541	117,956	116,202	112,163	110,682	111,487
	2023	111,861	113,030	114,845	119,205	119,121	119,983	120,253	121,358	120,428	116,695	116,301	117,199

Fonte: INE, Índice de Preços no Consumidor.

Nota :⁽¹⁾ Classificação do Consumo Individual por Objetivo.

3 - Variação média dos últimos 12 meses

Base 100=2012

Região Autónoma da Madeira

Unidade: %

Classes COICOP ⁽¹⁾	Anos	Meses											
		Jan	Fev	Mar	Abr	Mai	Jun	Jul	Ago	Set	Out	Nov	Dez
Produtos alimentares e bebidas não alcoólicas	2022	1,08	1,19	1,52	2,16	3,01	4,02	4,92	5,69	6,69	8,06	9,54	10,96
	2023	12,43	13,90	15,06	15,70	15,63	15,49	15,40	15,32	14,93	14,13	13,00	11,90
Bebidas alcoólicas e tabaco	2022	-1,01	-0,96	-0,71	-0,82	-0,66	-0,37	-0,03	0,20	0,30	0,09	0,18	0,31
	2023	0,52	0,36	0,12	0,53	0,40	0,25	0,08	-0,11	-0,03	0,24	0,25	0,22
Vestuário e calçado	2022	-0,22	1,05	1,90	2,20	2,37	2,34	2,48	2,06	2,33	2,77	3,14	3,25
	2023	3,59	3,88	3,88	3,98	3,95	3,85	3,73	3,95	3,75	3,42	2,98	2,59
Habitação, água, eletricidade, gás e outros combustíveis	2022	1,86	2,35	2,92	3,36	3,94	4,39	4,57	4,72	4,86	4,74	4,70	4,59
	2023	4,74	4,88	4,93	4,70	4,25	3,90	3,69	3,49	3,29	3,39	3,24	3,12
Acessórios, equip. doméstico, manut. corrente da habitação	2022	-0,91	-0,36	0,15	0,66	1,22	2,10	2,72	3,59	4,27	4,96	5,76	6,49
	2023	7,09	7,53	7,86	8,20	8,35	8,09	7,94	7,49	7,10	6,65	5,94	5,25
Saúde	2022	1,14	1,07	0,98	0,92	0,86	0,78	0,69	0,60	0,53	0,49	0,57	0,65
	2023	0,77	0,91	1,09	1,24	1,38	1,57	1,77	1,97	2,18	2,39	2,51	2,60
Transportes	2022	6,63	7,28	7,96	8,80	9,26	10,22	10,98	11,19	11,15	11,09	10,79	10,27
	2023	9,90	9,64	8,74	7,38	6,10	4,49	2,63	1,58	0,96	0,40	-0,12	-0,14
Comunicações	2022	0,79	0,97	1,19	1,55	1,73	1,90	1,94	1,99	2,02	2,04	2,17	2,07
	2023	1,76	1,94	2,26	2,31	2,45	2,61	2,81	2,98	3,14	3,31	3,54	4,02
Lazer, recreação e cultura	2022	0,50	0,72	0,91	1,46	1,93	2,51	2,94	3,44	3,52	3,67	3,73	3,87
	2023	3,88	3,85	3,83	3,57	3,38	3,10	2,81	2,54	2,52	2,38	2,20	2,02
Educação	2022	-3,18	-2,76	-2,31	-1,87	-1,42	-0,96	-0,51	-0,04	0,39	0,54	0,66	0,79
	2023	0,92	1,05	1,14	1,24	1,33	1,42	1,52	1,61	1,75	1,75	1,78	1,82
Restaurantes e hotéis	2022	-0,32	-0,02	0,65	1,49	3,41	5,51	7,38	9,79	11,84	13,17	14,07	15,07
	2023	15,92	16,62	17,55	18,59	18,02	16,92	15,91	14,12	12,65	11,74	11,42	11,13
Bens e serviços diversos	2022	0,66	0,78	0,99	1,14	1,12	1,32	1,49	1,68	1,90	2,13	2,34	2,56
	2023	2,73	2,80	2,79	2,80	2,87	2,81	2,70	2,57	2,35	2,16	1,93	1,67

Total e agregados especiais	Anos	Meses											
		Jan	Fev	Mar	Abr	Mai	Jun	Jul	Ago	Set	Out	Nov	Dez
Total	2022	1,46	1,78	2,20	2,70	3,27	3,99	4,58	5,07	5,57	6,07	6,55	6,95
	2023	7,39	7,80	8,03	8,06	7,77	7,34	6,88	6,51	6,16	5,79	5,33	4,96
Total exceto habitação	2022	1,45	1,77	2,20	2,71	3,30	4,04	4,65	5,15	5,67	6,18	6,67	7,09
	2023	7,54	7,96	8,19	8,21	7,91	7,45	6,97	6,58	6,21	5,82	5,33	4,95
Total exceto produtos alimentares não transformados e energéticos	2022	0,60	0,85	1,26	1,68	2,20	2,84	3,39	3,93	4,46	4,97	5,44	5,90
	2023	6,37	6,81	7,09	7,30	7,19	6,98	6,68	6,33	6,01	5,71	5,42	5,11
Total exceto produtos alimentares não transformados	2022	1,54	1,90	2,41	2,89	3,43	4,12	4,67	5,14	5,58	5,95	6,28	6,55
	2023	6,86	7,14	7,20	7,13	6,78	6,30	5,78	5,33	4,94	4,61	4,23	3,94
Total exceto produtos energéticos	2022	0,64	0,85	1,19	1,63	2,18	2,86	3,46	4,01	4,59	5,23	5,84	6,42
	2023	7,01	7,58	8,01	8,29	8,22	8,03	7,79	7,50	7,21	6,86	6,47	6,08
Prod. alimentares não transformados	2022	1,00	0,96	0,78	1,35	2,12	3,06	3,95	4,58	5,48	6,99	8,55	9,96
	2023	11,40	12,81	14,34	15,14	15,31	15,20	15,29	15,45	15,37	14,63	13,51	12,55
Produtos energéticos	2022	10,47	12,01	13,43	14,49	15,14	16,20	16,62	16,29	15,81	14,76	13,76	12,29
	2023	11,02	9,91	8,02	5,41	2,94	0,16	-2,38	-3,61	-4,53	-5,21	-6,40	-6,64
Bens	2022	1,94	2,36	2,88	3,39	3,94	4,68	5,27	5,66	6,19	6,77	7,43	7,96
	2023	8,49	8,98	9,18	9,12	8,74	8,19	7,67	7,37	6,98	6,48	5,69	5,07
Serviços	2022	0,83	0,98	1,27	1,73	2,30	2,96	3,52	4,12	4,56	4,95	5,17	5,41
	2023	5,70	6,03	6,29	6,43	6,28	6,01	5,64	5,16	4,87	4,67	4,68	4,68

Fonte: INE, Índice de Preços no Consumidor.

Nota: ⁽¹⁾ Classificação do Consumo Individual por Objetivo.

4 - Variação homóloga
Base 100=2012
Região Autónoma da Madeira

Unidade: %

Classes COICOP ⁽¹⁾	Anos	Meses											
		Jan	Fev	Mar	Abr	Mai	Jun	Jul	Ago	Set	Out	Nov	Dez
Produtos alimentares e bebidas não alcoólicas	2022	2,19	3,30	5,77	7,94	11,25	11,79	11,44	11,17	13,10	16,28	18,64	18,45
	2023	19,75	20,94	19,54	15,69	10,84	10,67	10,85	10,75	8,95	7,16	5,48	5,24
Bebidas alcoólicas e tabaco	2022	-1,50	0,86	1,63	-1,68	0,91	1,32	1,65	1,33	0,14	-1,75	-0,03	0,92
	2023	0,94	-1,03	-1,26	3,28	-0,64	-0,49	-0,42	-0,90	1,06	1,52	0,10	0,53
Vestuário e calçado	2022	4,20	4,73	3,12	2,52	3,02	3,09	2,47	-1,01	2,70	4,38	5,09	4,53
	2023	8,61	8,72	3,11	3,68	2,66	2,01	1,04	1,84	0,50	0,72	0,18	0,09
Habitação, água, eletricidade, gás e outros combustíveis	2022	3,90	3,98	4,76	6,09	7,40	6,70	4,49	4,33	4,35	2,31	3,72	3,22
	2023	5,65	5,70	5,39	3,33	1,95	2,51	1,96	1,93	1,94	3,53	1,93	1,81
Acessórios, equip. doméstico, manut. corrente da habitação	2022	2,08	3,43	4,28	4,22	5,56	7,94	6,38	8,96	8,06	8,30	9,28	9,39
	2023	9,21	8,69	8,17	8,40	7,40	5,00	4,74	3,73	3,49	2,98	0,96	1,05
Saúde	2022	0,53	0,54	0,46	0,63	0,78	0,45	0,36	0,41	0,43	0,48	1,34	1,39
	2023	1,98	2,18	2,67	2,45	2,40	2,74	2,80	2,80	2,94	3,02	2,79	2,49
Transportes	2022	8,21	7,22	10,45	13,06	11,86	14,67	15,92	11,49	9,10	9,05	7,68	3,79
	2023	3,91	4,20	-0,08	-2,07	-2,58	-3,78	-5,47	-0,97	1,36	1,55	0,79	3,34
Comunicações	2022	2,97	1,69	1,95	3,49	2,37	2,21	1,73	2,07	2,00	1,99	2,14	0,28
	2023	-0,80	3,84	5,74	4,13	4,03	4,08	4,15	3,99	3,99	4,03	5,01	6,12
Lazer, recreação e cultura	2022	2,76	2,96	2,99	5,13	4,81	5,83	5,19	4,99	2,51	2,85	2,91	3,53
	2023	3,00	2,55	2,76	2,13	2,49	2,44	1,68	1,73	2,19	1,25	0,73	1,32
Educação	2022	0,22	0,30	0,50	0,50	0,50	0,50	0,50	0,50	0,50	1,98	1,74	1,74
	2023	1,74	1,84	1,64	1,64	1,64	1,64	1,64	1,64	2,19	1,88	2,15	2,15
Restaurantes e hotéis	2022	2,60	4,88	6,54	8,21	17,42	21,84	20,47	27,34	24,79	18,47	13,70	13,95
	2023	13,07	13,51	17,80	20,78	11,59	9,75	9,14	6,66	7,11	7,17	9,71	10,15
Bens e serviços diversos	2022	0,88	2,18	2,61	2,15	1,59	2,68	2,60	3,05	3,19	3,03	3,09	3,60
	2023	3,01	2,97	2,47	2,31	2,46	1,95	1,32	1,55	0,55	0,75	0,38	0,40

Total e agregados especiais	Anos	Meses											
		Jan	Fev	Mar	Abr	Mai	Jun	Jul	Ago	Set	Out	Nov	Dez
Total	2022	2,98	3,58	4,97	6,14	7,62	8,78	8,47	8,18	7,97	8,14	8,48	7,82
	2023	8,31	8,69	7,75	6,57	4,40	3,82	3,21	3,77	3,88	3,63	2,88	3,31
Total exceto habitação	2022	3,00	3,63	5,04	6,26	7,78	8,99	8,68	8,35	8,14	8,31	8,66	7,96
	2023	8,45	8,84	7,84	6,61	4,37	3,76	3,13	3,71	3,82	3,56	2,78	3,24
Total exceto produtos alimentares não transformados e energéticos	2022	1,96	2,65	4,02	4,56	6,12	7,07	7,20	7,72	7,41	7,34	7,21	7,30
	2023	7,75	8,04	7,31	7,09	4,96	4,69	3,83	3,56	3,64	3,80	3,69	3,54
Total exceto produtos alimentares não transformados	2022	3,22	3,71	5,23	6,07	7,33	8,43	8,19	7,92	7,52	7,10	7,16	6,52
	2023	6,97	7,25	6,00	5,30	3,36	2,90	2,04	2,61	2,93	3,08	2,52	2,91
Total exceto produtos energéticos	2022	1,87	2,65	3,89	4,83	6,60	7,63	7,63	8,03	7,92	8,44	8,66	8,62
	2023	9,13	9,53	9,06	8,25	5,91	5,48	4,89	4,70	4,58	4,31	3,93	3,90
Prod. alimentares não transformados	2022	1,27	2,72	3,09	6,74	9,81	11,44	10,62	10,16	11,40	15,98	18,50	17,68
	2023	18,55	19,74	21,25	16,13	12,21	10,67	12,03	12,45	10,91	7,67	5,60	6,31
Produtos energéticos	2022	14,88	13,35	16,30	20,16	18,38	20,87	17,13	9,42	8,26	4,98	6,77	-0,41
	2023	-0,02	0,21	-5,45	-10,15	-10,87	-12,63	-13,56	-6,19	-3,75	-3,68	-8,08	-3,53
Bens	2022	3,70	4,55	6,07	7,18	8,62	9,92	9,07	7,82	8,51	9,22	10,81	9,68
	2023	10,27	10,44	8,54	6,70	4,34	3,58	3,07	4,22	3,92	3,32	1,45	2,07
Serviço	2022	1,84	2,07	3,33	4,55	6,07	7,02	7,47	8,50	7,08	6,54	5,05	5,06
	2023	5,42	6,11	6,54	6,24	4,34	4,00	3,19	2,88	3,64	4,04	5,08	5,12

Fonte: INE, Índice de Preços no Consumidor.

Nota: ⁽¹⁾ Classificação do Consumo Individual por Objetivo.

5 - Variação mensal

Base 100=2012
Região Autónoma da Madeira

Unidade: %

Classes COICOP ⁽¹⁾	Anos	Meses											
		Jan	Fev	Mar	Abr	Mai	Jun	Jul	Ago	Set	Out	Nov	Dez
		Produtos alimentares e bebidas não alcoólicas	2022	0,89	0,99	3,01	2,80	1,97	0,87	-0,01	0,32	1,42	2,50
	2023	1,99	1,99	1,81	-0,51	-2,30	0,71	0,16	0,22	-0,23	0,81	0,74	-0,21
Bebidas alcoólicas e tabaco	2022	1,08	-1,27	2,65	-2,65	2,68	-0,01	-0,84	-0,02	-1,86	-0,28	2,00	-0,40
	2023	1,10	-3,19	2,41	1,83	-1,22	0,14	-0,77	-0,50	0,08	0,17	0,58	0,03
Vestuário e calçado	2022	-13,18	-4,92	22,18	0,15	0,82	0,11	-9,52	-6,45	19,59	2,14	0,30	-1,15
	2023	-9,79	-4,83	15,87	0,71	-0,17	-0,52	-10,38	-5,71	18,02	2,36	-0,24	-1,23
Habituação, água, eletricidade, gás e outros combustíveis	2022	-0,57	0,10	0,85	1,49	1,28	-0,55	-0,87	0,17	0,13	-0,76	1,76	0,17
	2023	1,78	0,14	0,56	-0,50	-0,07	0,00	-1,40	0,14	0,15	0,79	0,18	0,06
Acessórios, equip. doméstico, manut. corrente da habitação	2022	0,95	1,36	0,55	0,12	0,88	1,65	-0,83	2,09	0,08	0,78	1,42	-0,02
	2023	0,78	0,88	0,06	0,33	-0,04	-0,62	-1,07	1,11	-0,15	0,28	-0,57	0,08
Saúde	2022	0,08	-0,05	0,07	0,28	0,12	-0,36	-0,01	0,13	0,02	0,00	0,86	0,23
	2023	0,67	0,14	0,55	0,06	0,07	-0,03	0,06	0,13	0,16	0,07	0,63	-0,06
Transportes	2022	-0,53	0,21	4,48	9,65	-0,43	2,52	2,87	-2,93	-2,50	-5,97	-0,18	-2,56
	2023	-0,41	0,49	0,18	7,47	-0,94	1,25	1,07	1,69	-0,20	-5,80	-0,92	-0,10
Comunicações	2022	1,33	-0,25	-0,01	1,45	-0,03	-0,29	-0,08	0,17	-0,07	0,06	-0,95	-1,02
	2023	0,24	4,41	1,82	-0,10	-0,12	-0,24	-0,01	0,02	-0,07	0,09	-0,01	0,02
Lazer, recreação e cultura	2022	1,14	0,39	0,09	1,49	-0,54	0,72	0,50	-0,38	-1,40	0,56	0,92	0,01
	2023	0,62	-0,05	0,30	0,87	-0,19	0,68	-0,25	-0,32	-0,96	-0,36	0,39	0,60
Educação	2022	0,00	0,08	0,20	0,00	0,00	0,00	0,00	0,00	0,00	1,53	-0,07	0,00
	2023	0,00	0,17	0,00	0,00	0,00	0,00	0,00	0,00	0,55	1,22	0,20	0,00
Restaurantes e hotéis	2022	0,95	2,43	1,81	1,74	9,23	3,91	-0,66	6,03	-2,47	-4,92	-4,86	0,90
	2023	0,17	2,82	5,66	4,31	0,92	2,19	-1,21	3,62	-2,06	-4,87	-2,61	1,31
Bens e serviços diversos	2022	0,58	0,73	0,34	-0,23	0,60	0,09	0,14	0,12	0,69	0,02	0,56	-0,08
	2023	0,00	0,70	-0,16	-0,38	0,74	-0,40	-0,48	0,35	-0,31	0,22	0,18	-0,06

Total e agregados especiais	Anos	Meses											
		Jan	Fev	Mar	Abr	Mai	Jun	Jul	Ago	Set	Out	Nov	Dez
		Total	2022	-0,29	0,33	2,85	2,58	1,41	1,02	-0,15	-0,13	0,48	-0,68
	2023	0,16	0,69	1,95	1,46	-0,65	0,46	-0,74	0,41	0,59	-0,92	-0,08	-0,02
Total exceto habitação	2022	-0,31	0,34	2,93	2,66	1,45	1,05	-0,16	-0,15	0,49	-0,72	0,65	-0,46
	2023	0,14	0,70	1,99	1,49	-0,68	0,46	-0,78	0,41	0,59	-0,97	-0,11	-0,03
Total exceto produtos alimentares não transformados e energéticos	2022	-0,44	0,28	2,71	2,15	1,73	0,60	0,03	0,36	0,58	-1,27	0,08	0,31
	2023	-0,02	0,55	2,02	1,94	-0,29	0,34	-0,79	0,10	0,66	-1,11	-0,03	0,17
Total exceto produtos alimentares não transformados	2022	-0,42	0,30	2,98	2,34	1,50	0,81	-0,02	-0,25	0,44	-1,19	0,36	-0,43
	2023	0,00	0,56	1,78	1,66	-0,37	0,36	-0,86	0,31	0,75	-1,04	-0,18	-0,05
Total exceto produtos energéticos	2022	-0,30	0,32	2,60	2,44	1,60	0,86	-0,12	0,42	0,61	-0,70	0,42	0,21
	2023	0,16	0,69	2,17	1,68	-0,60	0,45	-0,67	0,24	0,50	-0,97	0,06	0,18
Prod. alimentares não transformados	2022	0,63	0,60	1,87	4,38	0,76	2,61	-1,09	0,79	0,79	3,02	2,60	-0,44
	2023	1,37	1,61	3,15	-0,02	-2,65	1,20	0,13	1,17	-0,59	0,01	0,63	0,23
Produtos energéticos	2022	-0,20	0,43	5,31	3,98	-0,45	2,61	-0,47	-5,51	-0,88	-0,42	2,95	-7,04
	2023	0,19	0,67	-0,65	-1,19	-1,25	0,58	-1,53	2,56	1,69	-0,34	-1,76	-2,44
Bens	2022	-0,49	0,29	3,97	1,58	1,18	1,00	-0,95	-1,06	1,88	1,25	1,93	-1,17
	2023	0,05	0,44	2,18	-0,15	-1,06	0,27	-1,43	0,04	1,59	0,66	0,09	-0,57
Serviço	2022	0,00	0,39	1,20	4,09	1,75	1,05	1,02	1,21	-1,49	-3,48	-1,32	0,73
	2023	0,34	1,05	1,61	3,80	-0,07	0,72	0,23	0,92	-0,77	-3,10	-0,34	0,77

Fonte: INE, Índice de Preços no Consumidor.

Nota: ⁽¹⁾ Classificação do Consumo Individual por Objeto.

6 - Índices mensais por Regiões NUTS II

Base 100=2012

Dezembro 2023

Classes COICOP ⁽¹⁾	Nacional	Norte	Centro	Área metropolitana de Lisboa	Alentejo	Algarve	Região Autónoma dos Açores	Região Autónoma da Madeira
Produtos alimentares e bebidas não alcoólicas	133,301	135,739	132,928	132,265	129,674	130,803	129,469	133,278
Bebidas alcoólicas e tabaco	132,912	131,604	133,823	131,783	131,688	128,831	156,021	142,214
Vestuário e calçado	86,443	88,537	97,761	81,005	78,851	60,349	87,332	88,353
Habituação, água, eletricidade, gás e outros combustíveis	124,744	120,705	120,239	133,341	119,230	122,367	116,910	116,029
Acessórios, equip. doméstico, manut. corrente da habitação	113,049	115,629	110,250	113,126	113,520	102,975	120,945	104,061
Saúde	110,424	112,381	109,313	109,293	110,941	110,260	111,839	105,225
Transportes	115,111	115,157	113,199	115,868	116,154	119,656	119,206	111,453
Comunicações	114,048	112,832	114,592	114,682	112,915	115,972	114,928	114,857
Lazer, recreação e cultura	107,747	105,706	108,790	108,580	113,952	109,234	108,681	101,051
Educação	112,602	114,571	107,219	115,387	106,298	105,173	91,778	100,658
Restaurantes e hotéis	137,852	138,675	131,255	141,812	129,317	139,360	137,183	139,836
Bens e serviços diversos	110,091	112,337	110,127	108,539	108,792	107,813	110,759	103,677

Total e agregados especiais	Nacional	Norte	Centro	Área metropolitana de Lisboa	Alentejo	Algarve	Região Autónoma dos Açores	Região Autónoma da Madeira
Total	118,603	119,021	117,630	119,530	117,138	116,136	119,767	115,949
Total exceto habitação	118,151	118,884	117,177	118,582	117,235	115,952	119,590	115,739
Total exc. produtos alimentares não transformados e energéticos	116,699	116,932	115,855	117,716	114,941	113,718	119,306	114,438
Total exceto produtos alimentares não transformados	116,425	116,592	115,469	117,653	114,833	113,663	118,602	113,165
Total exceto produtos energéticos	119,075	119,576	118,249	119,756	117,497	116,432	120,500	117,396
Prod. alimentares não transformados	137,224	139,164	137,373	136,367	132,566	136,215	129,675	140,416
Produtos energéticos	112,838	112,521	111,490	115,847	113,188	112,119	111,153	100,853
Bens	116,284	116,944	117,016	115,258	116,870	112,390	120,729	115,026
Serviços	121,672	121,975	118,079	124,342	117,535	121,763	117,795	117,199

Fonte: INE, Índice de Preços no Consumidor.

Nota: ⁽¹⁾ Classificação do Consumo Individual por Objetivo.

7 - Variação média dos últimos 12 meses por Regiões NUTS II

Base 100=2012

Dezembro 2023

Unidade: %

Classes COICOP ⁽¹⁾	Nacional	Norte	Centro	Área metropolitana de Lisboa	Alentejo	Algarve	Região Autónoma dos Açores	Região Autónoma da Madeira
Produtos alimentares e bebidas não alcoólicas	10,04	10,30	10,15	9,62	9,66	9,57	12,21	11,90
Bebidas alcoólicas e tabaco	4,00	4,36	4,54	3,83	3,14	4,46	2,13	0,22
Vestuário e calçado	0,78	0,94	1,70	0,04	-0,97	2,58	-0,88	2,59
Habituação, água, eletricidade, gás e outros combustíveis	-1,02	-2,08	-2,86	0,91	-3,73	0,24	1,26	3,12
Acessórios, equip. doméstico, manut. corrente da habitação	5,64	6,04	4,99	5,88	4,68	5,11	5,23	5,25
Saúde	2,42	2,43	2,21	2,49	2,81	2,59	1,84	2,60
Transportes	0,27	-0,16	0,14	0,75	-0,43	1,22	1,39	-0,14
Comunicações	3,79	3,59	3,80	3,88	3,94	4,08	4,31	4,02
Lazer, recreação e cultura	3,97	4,27	4,09	3,67	4,94	4,67	0,25	2,02
Educação	3,05	3,15	2,12	3,51	2,66	2,10	1,27	1,82
Restaurantes e hotéis	9,44	9,13	7,97	10,52	8,20	8,38	11,49	11,13
Bens e serviços diversos	1,89	2,68	1,45	1,54	0,69	2,11	1,02	1,67

Total e agregados especiais	Nacional	Norte	Centro	Área metropolitana de Lisboa	Alentejo	Algarve	Região Autónoma dos Açores	Região Autónoma da Madeira
Total	4,31	4,30	3,88	4,57	3,86	4,53	4,85	4,96
Total exceto habitação	4,30	4,28	3,86	4,56	3,87	4,55	4,89	4,95
Total exc. produtos alimentares não transformados e energéticos	5,02	5,15	4,90	4,99	4,68	5,44	4,90	5,11
Total exceto produtos alimentares não transformados	3,63	3,60	3,20	3,95	2,99	3,96	3,90	3,94
Total exceto produtos energéticos	5,61	5,73	5,46	5,54	5,40	5,87	5,82	6,08
Prod. alimentares não transformados	9,52	9,58	9,30	9,50	9,13	8,53	12,19	12,55
Produtos energéticos	-9,00	-9,74	-9,59	-7,68	-9,93	-9,32	-5,17	-6,64
Bens	4,09	4,02	3,71	4,32	3,77	4,44	4,94	5,07
Serviços	4,56	4,64	4,07	4,82	3,94	4,56	4,53	4,68

Fonte: INE, Índice de Preços no Consumidor.

Nota :⁽¹⁾ Classificação do Consumo Individual por Objetivo.

8 - Variação homóloga por Regiões NUTS II

Base 100=2012

Dezembro 2023

Unidade: %

Classes COICOP ⁽¹⁾	Nacional	Norte	Centro	Área metropolitana de Lisboa	Alentejo	Algarve	Região Autónoma dos Açores	Região Autónoma da Madeira
Produtos alimentares e bebidas não alcoólicas	1,74	2,04	1,23	1,20	2,77	1,75	3,18	5,24
Bebidas alcoólicas e tabaco	2,87	3,45	3,93	2,29	1,37	2,41	1,37	0,53
Vestuário e calçado	-0,86	-0,45	0,15	-1,90	-3,24	1,80	-2,29	0,09
Habituação, água, eletricidade, gás e outros combustíveis	-6,14	-6,43	-7,33	-6,03	-6,91	-3,55	-0,36	1,81
Acessórios, equip. doméstico, manut. corrente da habitação	1,10	1,04	0,92	1,35	1,27	0,18	0,97	1,05
Saúde	4,49	4,94	4,33	4,38	4,91	3,96	2,75	2,49
Transportes	1,82	1,81	1,68	1,61	1,72	3,32	2,19	3,34
Comunicações	5,83	5,52	5,84	5,94	6,12	6,28	6,59	6,12
Lazer, recreação e cultura	2,28	2,34	2,74	2,23	1,91	2,28	-1,49	1,32
Educação	4,01	3,88	3,43	4,57	3,81	2,49	1,55	2,15
Restaurantes e hotéis	6,90	7,63	6,53	6,49	5,15	8,07	6,86	10,15
Bens e serviços diversos	0,40	0,60	-1,14	1,65	-0,33	-2,02	0,34	0,40

Total e agregados especiais	Nacional	Norte	Centro	Área metropolitana de Lisboa	Alentejo	Algarve	Região Autónoma dos Açores	Região Autónoma da Madeira
Total	1,42	1,53	1,08	1,36	1,32	1,74	1,87	3,31
Total exceto habitação	1,27	1,39	0,97	1,15	1,25	1,59	1,85	3,24
Total exc. produtos alimentares não transformados e energéticos	2,64	2,80	2,38	2,63	2,38	2,80	1,91	3,54
Total exceto produtos alimentares não transformados	1,35	1,48	1,08	1,29	1,16	1,60	1,39	2,91
Total exceto produtos energéticos	2,55	2,69	2,23	2,54	2,37	2,79	2,37	3,90
Prod. alimentares não transformados	1,98	1,92	1,14	1,89	2,34	2,73	5,60	6,31
Produtos energéticos	-10,49	-10,22	-9,19	-13,24	-8,55	-9,53	-3,75	-3,53
Bens	-0,32	-0,19	-0,32	-0,87	0,24	0,24	0,73	2,07
Serviços	4,15	4,34	3,55	4,36	3,33	4,21	4,04	5,12

Fonte: INE, Índice de Preços no Consumidor.

Nota: ⁽¹⁾ Classificação do Consumo Individual por Objetivo.

9 - Variação mensal por Regiões NUTS II

Base 100=2012

Dezembro 2023

Unidade: %

Classes COICOP ⁽¹⁾	Nacional	Norte	Centro	Área metropolitana de Lisboa	Alentejo	Algarve	Região Autónoma dos Açores	Região Autónoma da Madeira
Produtos alimentares e bebidas não alcoólicas	-0,55	-0,18	-0,33	-1,15	-0,42	-0,38	-0,60	-0,21
Bebidas alcoólicas e tabaco	-0,51	-0,14	-0,76	-0,95	-0,18	-0,68	-0,56	0,03
Vestuário e calçado	-2,33	-3,40	-1,68	-1,66	-1,73	-1,83	-2,03	-1,23
Habituação, água, eletricidade, gás e outros combustíveis	0,05	0,07	-0,06	0,09	0,04	0,22	-0,21	0,06
Acessórios, equip. doméstico, manut. corrente da habitação	-0,09	-0,02	-0,04	-0,21	-0,15	0,06	-0,06	0,08
Saúde	0,11	0,04	0,08	0,27	0,04	0,00	0,06	-0,06
Transportes	-0,39	-0,58	-0,89	0,12	-1,30	-0,20	1,89	-0,10
Comunicações	0,00	0,01	0,01	-0,03	0,01	0,00	-0,06	0,02
Lazer, recreação e cultura	0,34	0,13	0,57	0,45	-0,72	1,27	0,37	0,60
Educação	0,01	0,00	0,00	0,02	0,07	0,00	-0,59	0,00
Restaurantes e hotéis	-1,32	-0,43	0,29	-3,16	-0,18	0,35	-0,24	1,31
Bens e serviços diversos	0,00	-0,06	0,14	-0,02	0,19	-0,24	0,15	-0,06

Total e agregados especiais	Nacional	Norte	Centro	Área metropolitana de Lisboa	Alentejo	Algarve	Região Autónoma dos Açores	Região Autónoma da Madeira
Total	-0,41	-0,38	-0,27	-0,61	-0,42	-0,13	-0,03	-0,02
Total exceto habitação	-0,44	-0,40	-0,29	-0,66	-0,44	-0,16	-0,01	-0,03
Total exc. produtos alimentares não transformados e energéticos	-0,17	-0,18	0,00	-0,33	-0,16	0,10	0,29	0,17
Total exceto produtos alimentares não transformados	-0,35	-0,36	-0,24	-0,46	-0,37	-0,12	0,09	-0,05
Total exceto produtos energéticos	-0,26	-0,22	-0,06	-0,50	-0,25	0,05	0,13	0,18
Prod. alimentares não transformados	-0,92	-0,53	-0,53	-1,79	-0,71	-0,21	-0,90	0,23
Produtos energéticos	-2,21	-2,13	-2,37	-2,16	-2,23	-2,35	-1,91	-2,44
Bens	-0,81	-0,78	-0,69	-0,98	-0,67	-0,66	-0,81	-0,57
Serviços	0,18	0,26	0,43	-0,14	0,03	0,71	1,44	0,77

Fonte: INE, Índice de Preços no Consumidor.

Nota: ⁽¹⁾ Classificação do Consumo Individual por Objetivo.

NOTA METODOLÓGICA

Índice de Preços no Consumidor 2023 – alterações decorrentes do encadeamento anual

Com a publicação do Índice de Preços no Consumidor (IPC) em janeiro de cada ano, a estrutura de despesa e os bens e serviços incluídos no cabaz são atualizados no âmbito do processo de encadeamento dos índices.

A estrutura de ponderação do IPC, que tem subjacente o conceito de despesa monetária de consumo final das famílias, tem como principal referência os dados detalhados (finais de 2020 e preliminares de 2021) das Contas Nacionais Portuguesas (SEC 2010). A utilização destes dados é determinada pela regulamentação da União Europeia e pelas recomendações do Eurostat para o cálculo do Índice Harmonizado de Preços no Consumidor (IHPC), com o objetivo de assegurar a mais elevada qualidade estatística da informação produzida e a comparabilidade entre os Estados Membros.

A utilização de informação de Contas Nacionais enquanto fonte primária permite incorporar, de forma sistemática, as alterações de preços e de quantidades dos bens e serviços adquiridos pelas famílias. Assegura ainda um elevado grau de coerência e consistência com outras variáveis fundamentais para a análise económica. As Contas Nacionais são compiladas numa lógica de equilíbrio entre os recursos disponíveis de cada produto (produção interna e importações) e as respetivas utilizações (exportações e despesa interna).

Como o grau de detalhe de produtos incluídos no IPC é superior ao proporcionado pelas Contas Nacionais, para níveis mais desagregados da despesa é utilizada a informação proveniente do Inquérito às Despesas das Famílias e dos Censos, complementada com outras fontes de informação de natureza administrativa, bem como outros inquéritos realizados pelo INE. Esta informação permite igualmente a atualização dos bens e serviços que integram o cabaz do IPC.

Em consequência do acesso a informação de base mais rica e atualizada, nomeadamente obtida a partir de fontes administrativas, são de referir as alterações introduzidas na estrutura de ponderação e/ou amostras dos seguintes bens e serviços: cigarros, eletricidade, gás natural, medicamentos e especialidades farmacêuticas, automóveis novos, telecomunicações, jornais e periódicos, jogos e apostas, seguros e serviços financeiros.

Devido aos impactos significativos da pandemia COVID-19 na estrutura de consumo das famílias, foram adotadas recomendações específicas pelo Eurostat para a compilação dos ponderadores do IHPC, utilizando informação mais atual (<https://ec.europa.eu/eurostat/documents/272892/11336726/Derivation+of+HICP+weights+for+2023.pdf/>).

Tendo em consideração as alterações significativas na estrutura de consumo das famílias que ainda estão a ocorrer no período de recuperação pós-pandemia, os ponderadores do IPC e IHPC para 2023 foram atualizados com recurso adicional a informação preliminar das Contas Nacionais Trimestrais para 2022, complementada com informação mais detalhada disponível, nomeadamente a obtida para os índices de volume de negócios do comércio a retalho e dos serviços.

No quadro seguinte apresentam-se os ponderadores das classes do IPC para 2022 e 2023:

Estrutura de ponderação do IPC

Classes COICOP ⁽¹⁾	2022	2023
1 Produtos alimentares e bebidas não alcoólicas	237,5	235,6
2 Bebidas alcoólicas e tabaco	41,7	39,2
3 Vestuário e calçado	53,6	61,0
4 Habitação, água, eletricidade, gás e outros combustíveis	87,7	84,1
5 Acessórios, equipamento doméstico e manutenção corrente da habitação	64,7	65,4
6 Saúde	84,1	88,5
7 Transportes	165,7	163,0
8 Comunicações	39,1	40,0
9 Lazer, recreação e cultura	46,1	47,2
10 Educação	16,4	15,7
11 Restaurantes e hotéis	70,2	62,5
12 Bens e serviços diversos	93,2	97,8
Total	1 000	1 000

Fonte: INE, Índice de Preços no Consumidor.

Notas:

⁽¹⁾ COICOP – Classificação do Consumo Individual por Objetivo.

O IPC regional contribui cerca de 2% para o IPC nacional.

Índice de Preços no Consumidor

O índice de Preços no Consumidor (IPC) mede a evolução temporal dos preços de um conjunto de bens e serviços representativos da estrutura de despesa de consumo da população residente em Portugal. É importante ter presente que o IPC não é um indicador do nível de preços, mas antes um indicador da respetiva variação.

A estrutura de ponderação do IPC é determinada a partir da componente de despesa monetária de consumo privado das Contas Nacionais e complementada pelos resultados do Inquérito às Despesas das Famílias (IDEF) realizado em 2015/2016, do Recenseamento Geral da Habitação que ocorreu em 2011 e de outras fontes de natureza administrativa. Os bens e serviços que constituem o cabaz do indicador resultam do IDEF e de informação auxiliar, com origem diversa, que inclui outros inquéritos disponíveis no INE, assim como dados administrativos.

Os bens e serviços encontram-se classificados em doze classes de despesa.

A metodologia de encadeamento que serve de base ao cálculo do indicador permite que a estrutura de ponderação seja atualizada anualmente tendo em conta a informação disponível, sendo valorizada a preços médios de dezembro do ano anterior.

Taxa de variação mensal

A variação mensal compara índices entre dois meses consecutivos. Embora permita um acompanhamento corrente do andamento dos preços, é influenciada por efeitos sazonais e outros mais específicos localizados num (ou em ambos) dos meses comparados.

$$\left(\frac{I_t}{I_{t-1}} - 1 \right) \times 100$$

Sendo:

I_t = índice do mês t

t = nº de ordem do mês = 1,2,3...n

Taxa de variação homóloga

A variação homóloga compara o índice do mês corrente com o do mesmo mês do ano anterior. Esta taxa, perante um padrão estável de sazonalidade, não é afetada por oscilações desta natureza podendo, no entanto, ser influenciada por efeitos específicos localizados nos meses comparados.

$$\left(\frac{I_t}{I_{t-12}} - 1 \right) \times 100$$

Taxa de variação média dos últimos 12 meses

A variação média dos últimos doze meses compara o índice médio dos últimos doze meses com o dos doze meses imediatamente anteriores. Tal como uma média móvel, esta taxa é menos sensível a alterações esporádicas e não é afetada por flutuações sazonais. No mês de dezembro, corresponde à taxa de inflação anual.

$$\left(\frac{\sum_{j=0}^{11} I_{t-j}}{\sum_{j=0}^{11} I_{t-j-12}} - 1 \right) \times 100$$

Índice de inflação subjacente (total exceto produtos alimentares não transformados e energéticos)

O indicador de inflação subjacente é obtido do índice total excluindo os preços dos produtos alimentares não transformados e dos produtos energéticos. Pretende-se com estas exclusões eliminar algumas das componentes mais expostas a “choques” temporários.

Contribuições

A contribuição representa o efeito individual de uma dada classe na formação da taxa de variação do índice total, sendo apresentada em pontos percentuais.

Sendo o IPC um índice encadeado, o cálculo das contribuições para a variação homóloga deve ter esse aspeto em consideração. Maior detalhe sobre o cálculo de contribuições pode ser obtido no Consumer Price Index Manual, Theory and Practice, 2004, cap. 9, pág. 38, do International Labour Organization, disponível em <http://www.ilo.org/public/english/bureau/stat/guides/cpi/index.htm>

Em consequência, as contribuições das classes refletem, além das variações dos índices respetivos, as alterações nos ponderadores com o processo de encadeamento. Refira-se ainda que as contribuições são calculadas com índices não arredondados de modo que a sua soma corresponda à taxa de variação homóloga do IPC.