

Madeira em Números 2014

Catlogação Recomendada

MADEIRA EM NÚMEROS, FUNCHAL, 1996

Madeira em Números / Direção Regional de Estatística da Madeira

Funchal: D.R.E.M., 1996- . - Anual

ISSN: 1646-9488

ISBN: 978-989-8755-16-2

Diretora Regional

Dra. Emília Alves

Técnicos Responsáveis

Dra. Ângela Gouveia – angela.gouveia@ine.pt

Dr. Paulo Vieira – paulo.vieira@ine.pt

Composição Gráfica

Eng. Miguel Teixeira – miguel.teixeira@ine.pt

Editor

Direção Regional de Estatística da Madeira

Calçada de Santa Clara 38

9004-545 Funchal

Telefone: (+351) 291 720 060

Fax: (+351) 291 741 909

E-mail: drem@ine.pt

Impressão

Direção Regional de Estatística da Madeira

Data de disponibilidade de informação

Dezembro de 2015

Tiragem: 100 exemplares

Depósito Legal n.º 273206/08

Preço

3,50€ (Isento de IVA nos termos do n.º 2 do artº 2 do CIVA)

A DREM na Internet

<http://estatistica.gov-madeira.pt>

A Direção Regional de Estatística da Madeira (DREM), enquanto órgão central de estatística e na qualidade de Autoridade Estatística, tem por missão a produção e divulgação de informação estatística oficial de qualidade, no âmbito regional, e exerce a sua atividade com respeito pelos princípios fundamentais do Sistema Estatístico Nacional e do Código de Conduta para as Estatísticas Europeias.

O Portal da DREM é atualmente a via de excelência para a difusão das Estatísticas Oficiais da Região, de forma gratuita. No entanto, o presente folheto “Madeira em Números” – que mantém a mesma estrutura do ano anterior – visa fornecer à Sociedade em geral, uma visão abrangente da realidade da Região Autónoma da Madeira durante o ano de 2014, expressa através dos principais indicadores estatísticos nos domínios económico, social e demográfico.

Com efeito, a informação estatística é hoje, mais do que nunca, uma forma de conhecimento da realidade económica e social de um País ou de uma Região, imprescindível à definição de políticas e tomada de decisões por parte dos diferentes agentes económicos e do cidadão.

A DREM manifesta o seu reconhecimento, agradecendo a todas as entidades que de forma gratuita e atempada nos fornecem informação estatística contribuindo para a elaboração da presente publicação.

Funchal, dezembro de 2015

A Diretora Regional



Emília Alves

TERRITÓRIO	7
AMBIENTE.....	10
POPULAÇÃO	12
EDUCAÇÃO	15
CULTURA	17
SAÚDE	19
EMPREGO.....	20
PROTEÇÃO SOCIAL.....	22
CONTAS REGIONAIS.....	23
PREÇOS.....	25
EMPRESAS	26
COMÉRCIO.....	27
AGRICULTURA	29
PESCA.....	31
ENERGIA	32
CONSTRUÇÃO	34
TRANSPORTES.....	36
TURISMO	39
SECTOR MONETÁRIO E FINANCEIRO.....	42
SOCIEDADE DA INFORMAÇÃO	44
ADMINISTRAÇÃO LOCAL.....	45
JUSTIÇA.....	46

x	Valor não disponível
//	Valor não aplicável
⊥	Quebra de série
Pe	Valor preliminar
Po	Valor provisório
Rc	Valor retificado
Rv	Valor revisto
%	Percentagem
‰	Permilagem
Gwh	Gigawatt hora
ha	Hectare
km ²	Quilómetro quadrado
kWh	Quilowatt hora
m ³	Metro cúbico
mm	Milímetro
N.º	Número
°C	Grau centígrado
t	Tonelada métrica
CAE – Rev.3	Classificação Portuguesa das Atividades Económicas – Revisão 3
DGT	Direção Geral do Território
DREM	Direção Regional de Estatística da Madeira
FBCF	Formação Bruta de Capital Fixo
IMI	Imposto municipal sobre imóveis
IMT	Imposto municipal sobre as transmissões onerosas de imóveis
INE	Instituto Nacional de Estatística
IRS	Imposto sobre o rendimento das pessoas singulares
IUC	Imposto único de circulação
PIB	Produto Interno Bruto
RAM	Região Autónoma da Madeira
UE	União Europeia
VAB	Valor Acrescentado Bruto

ENQUADRAMENTO GEOGRÁFICO

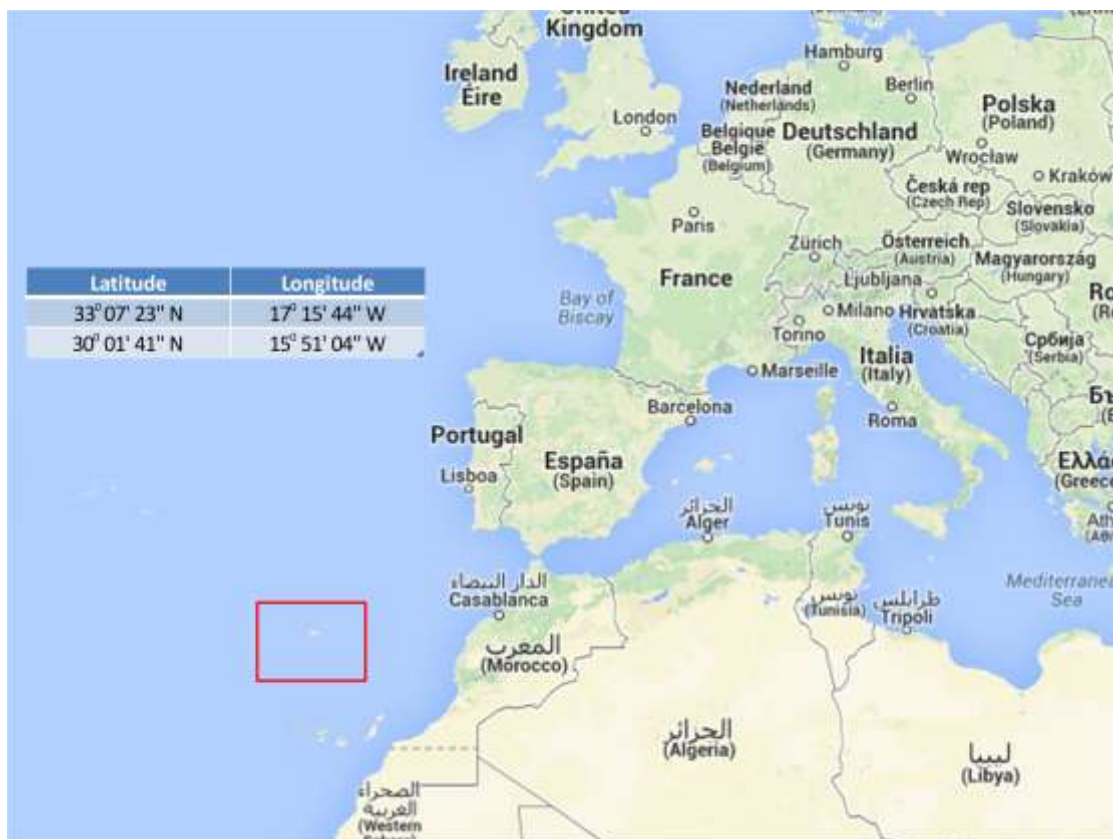

Região Autónoma da Madeira

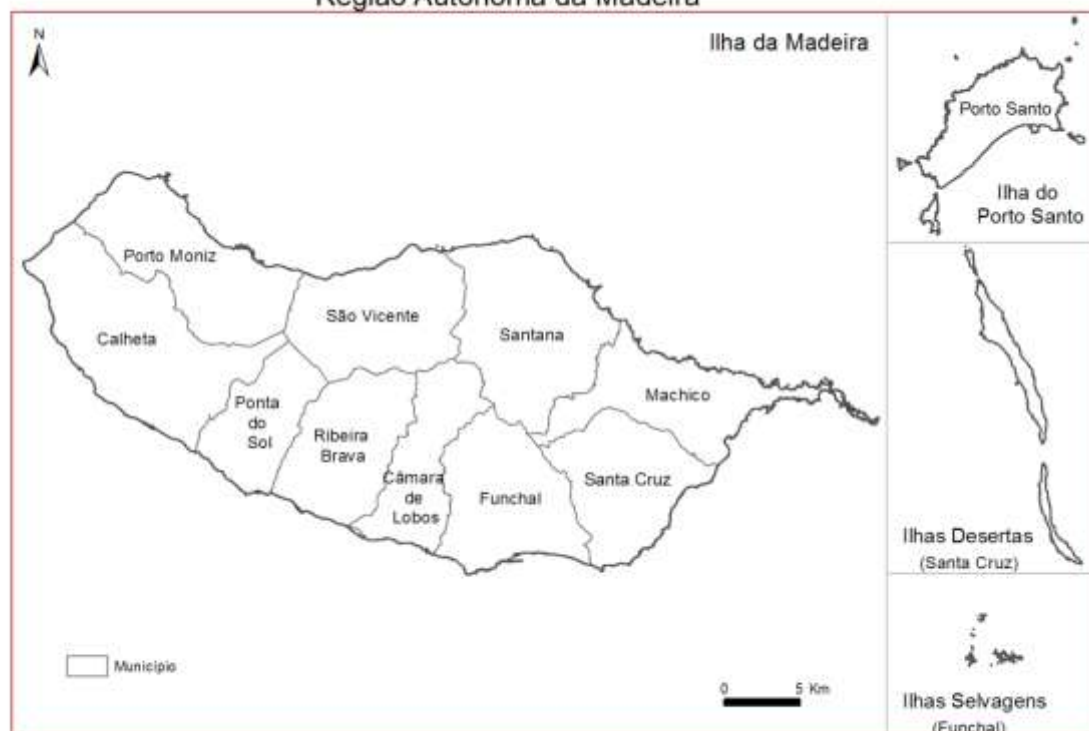

Fonte: DGT, Carta Administrativa Oficial de Portugal, 2014

CARATERÍSTICAS DO TERRITÓRIO

	R.A. Madeira
Área (km ²)	801,5
Perímetro (km)	418
Comprimento máximo (km)	
Norte-Sul	343
Este-Oeste	134
Altitude (m)	
Máxima	1 862
Mínima	0

INDICADORES SOBRE O TERRITÓRIO

	Freguesias (N.º)	Área (km ²)	Densidade populacional ^(a) (hab./km ²)	
			2013	2014
R. A. Madeira	54	801,5	326,2	322,7
Calheta	8	111,5	101,3	100,2
Câmara de Lobos	5	52,2	667,4	661,0
Funchal	10	76,2	1 419,1	1 401,3
Machico	5	68,3	309,5	305,8
Ponta do Sol	3	46,2	190,2	188,1
Porto Moniz	4	82,9	30,5	29,8
Ribeira Brava	4	65,5	197,0	194,3
Santa Cruz	5	81,5	537,8	538,3
Santana	6	95,5	76,1	74,7
São Vicente	3	78,8	68,7	67,2
Porto Santo	1	43,0	124,4	122,1

Nota: ^(a) Calculada com base nas estimativas (provisórias pós-censitárias) da população residente a 31 de dezembro.

Fontes: INE/DREM, Estatísticas Demográficas da RAM e DGT, Carta Administrativa Oficial de Portugal, 2014

PRECIPITAÇÃO MÉDIA, POR ESTAÇÃO METEOROLÓGICA

Unidade: mm

		2013		2014	
		Funchal	Porto Santo	Funchal	Porto Santo
Precipitação anual		495,9	348,3	481,6	483,3
Mês com maior precipitação	Designação	março	novembro	novembro	novembro
	Total	248,2	82,0	111,5	98,6
Mês com menor precipitação	Designação	mai/ago	junho	jul/ago	agosto
	Total	0,0	0,5	0,0	1,2

Fonte: INE/DREM, Anuário Estatístico da RAM

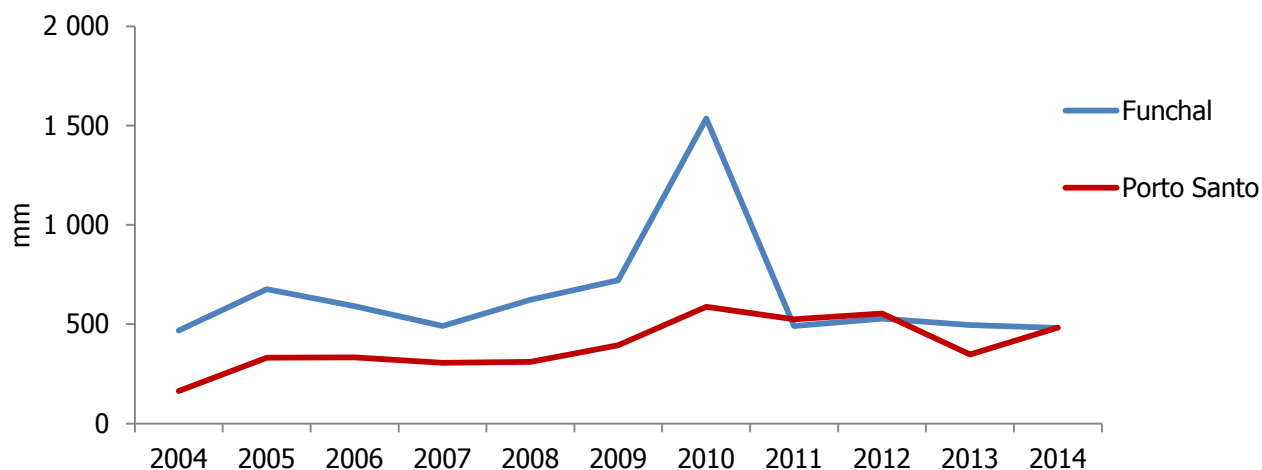
PRECIPITAÇÃO MÉDIA, POR ESTAÇÃO METEOROLÓGICA

Fonte: INE/DREM, Anuário Estatístico da RAM

TEMPERATURA MÉDIA DO AR, POR ESTAÇÃO METEOROLÓGICA

Unidade: °C

		2013		2014	
		Funchal	Porto Santo	Funchal	Porto Santo
Temperatura média anual - Média		20,0	19,1	19,9	19,1
Mês mais quente	Designação	agosto	agosto	agosto	agosto
	Média da temperatura mensal - Média	23,6	23,1	23,8	23,6
Mês mais frio	Designação	fevereiro	fevereiro	fevereiro	fevereiro
	Média da temperatura mensal - Média	17,5	16,0	16,7	15,6

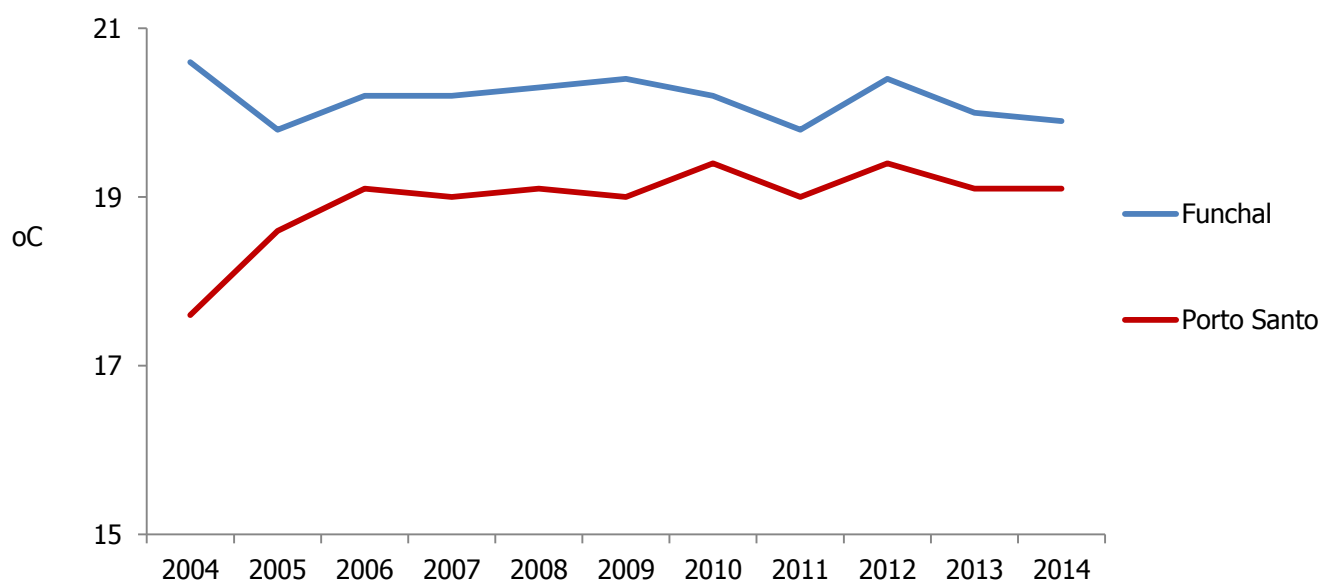
TEMPERATURA MÉDIA DO AR, POR ESTAÇÃO METEOROLÓGICA

Fonte: INE/DREM, Anuário Estatístico da RAM e Estatísticas do Ambiente da RAM

INDICADORES DO AMBIENTE

	2013	2014
Água para distribuição pela rede pública (milhares m ³)		
Captada	55 442 ^{Rc}	56 064
Consumida	26 068	24 821
Resíduos Sólidos (t)		
Produção global	157 413	190 959
Enviados p/ reciclagem	29 959	25 851
Incêndios florestais		
Número	63	44
Área afetada (ha)	1 283	417

Fontes: DREM, Estatísticas do Ambiente da RAM, Direção Regional de Ordenamento do Território e Ambiente e Direção Regional de Florestas e Conservação da Natureza

CONSUMO DE ÁGUA POR HABITANTE, 2014

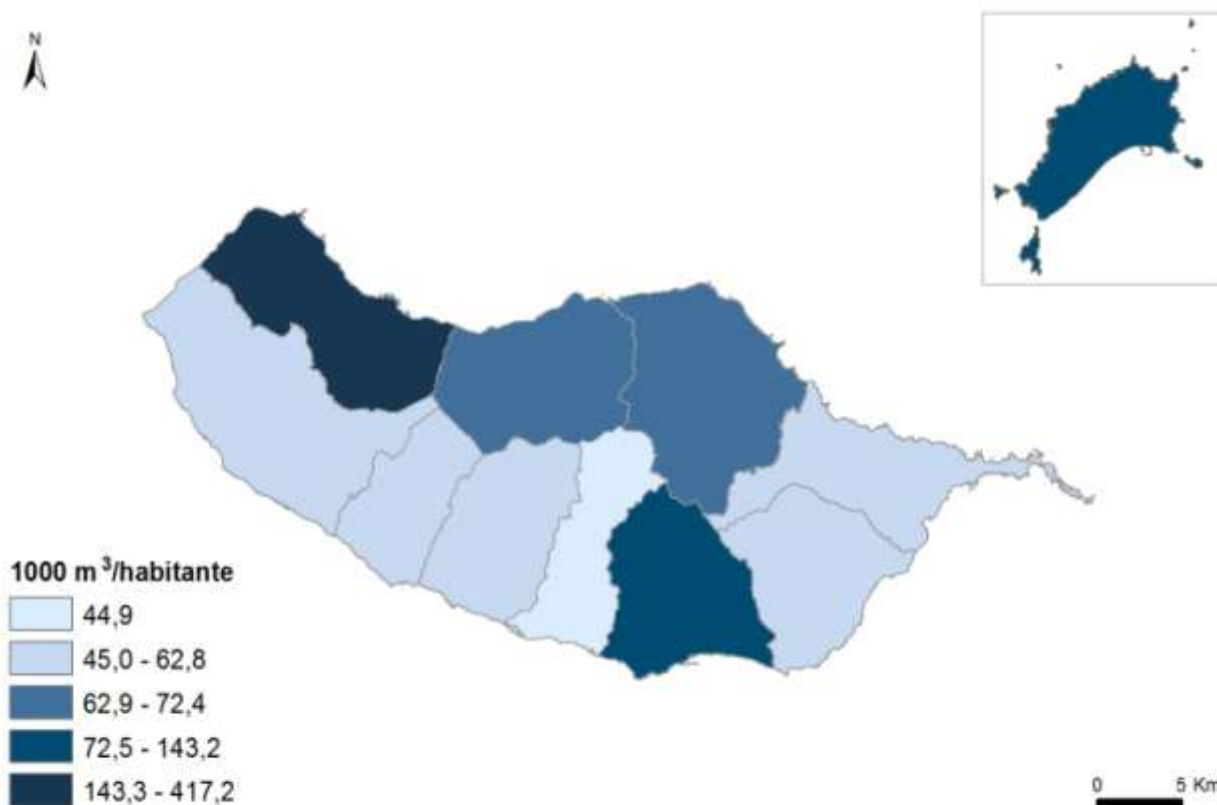

Fonte: DREM, Estatísticas do Ambiente da RAM e DGT

RESÍDUOS SÓLIDOS DESTINADOS A RECICLAGEM

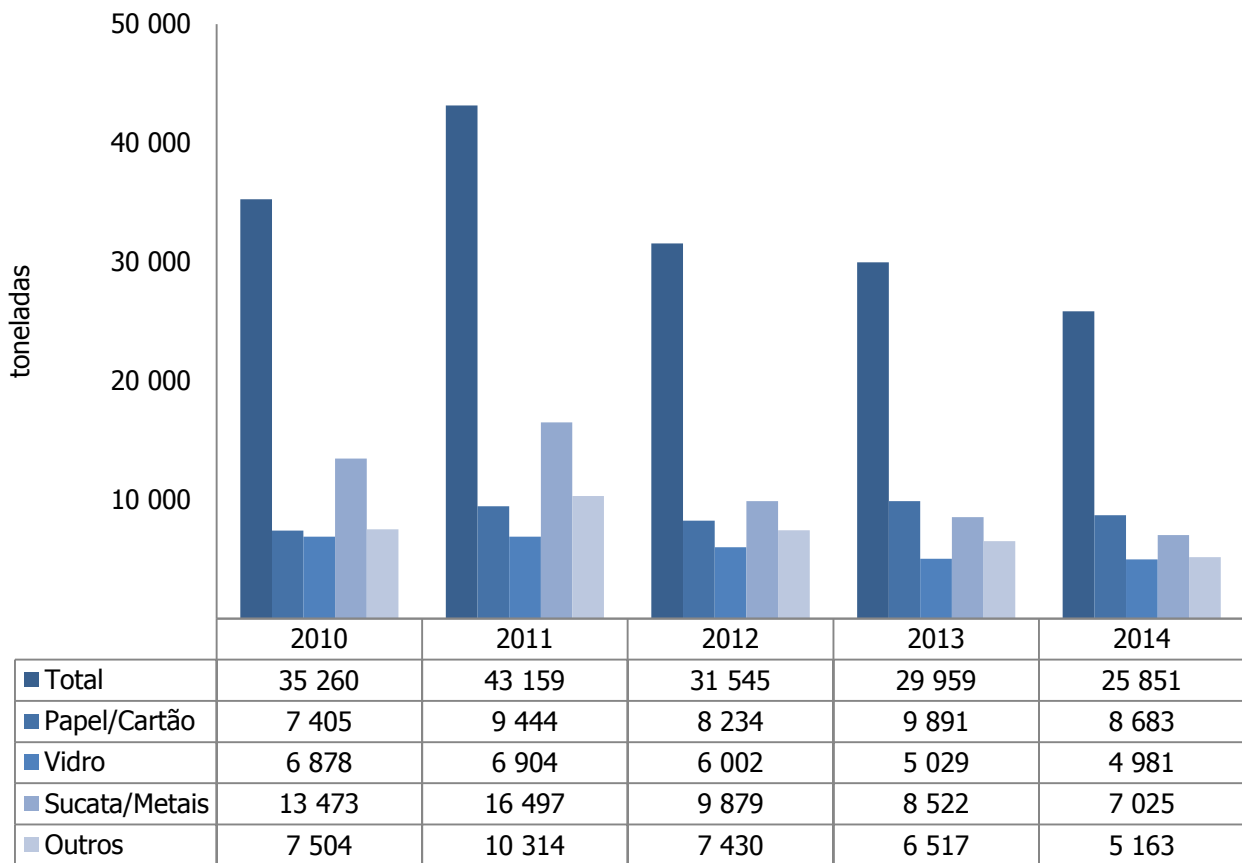

ÁREAS PROTEGIDAS, 2014

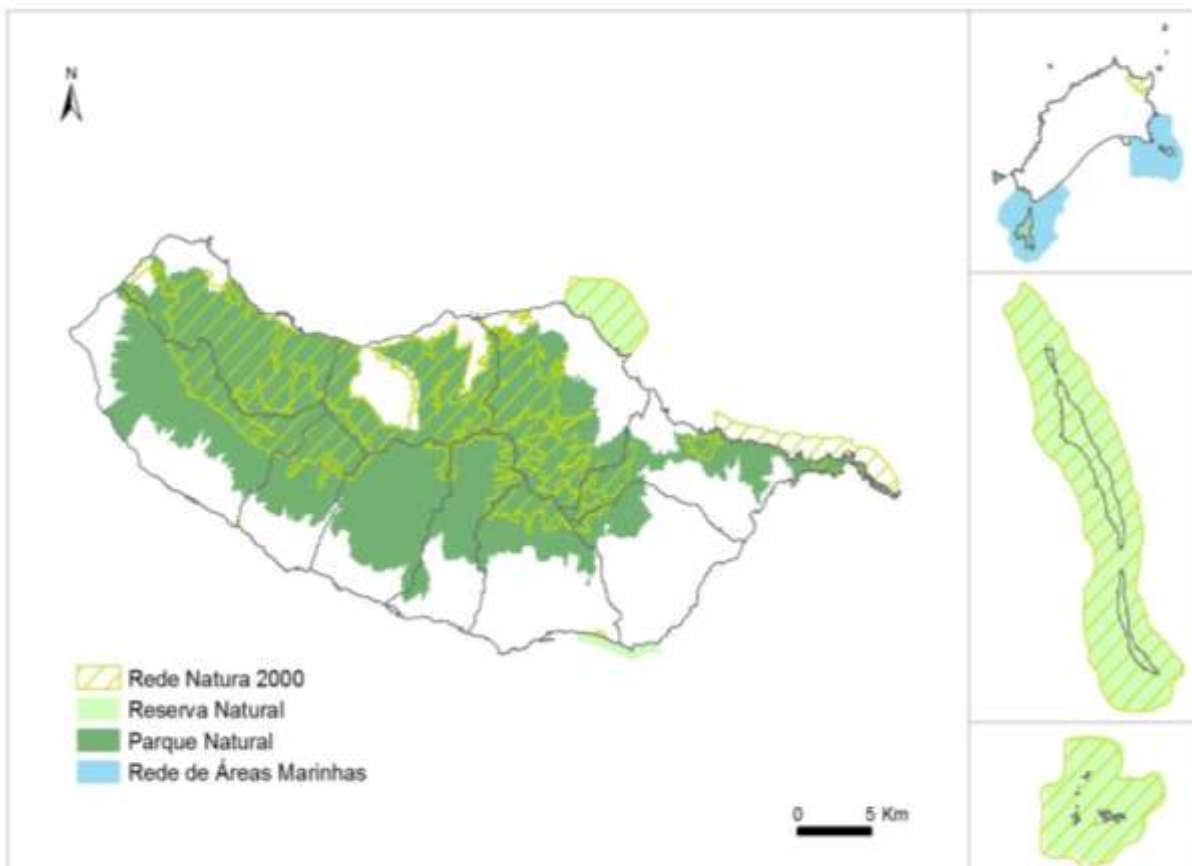

Fonte: Direção Regional de Ordenamento do Território e Ambiente e DGT

ESTIMATIVAS DA POPULAÇÃO RESIDENTE (31 DE DEZEMBRO), POR DISTRIBUIÇÃO GEOGRÁFICA

	2013		2014	
	Total (N.º)	% Mulheres	Total (N.º)	% Mulheres
R. A. Madeira	261 313	53,3	258 686	53,2
Calheta	11 295	54,9	11 170	54,8
Câmara de Lobos	34 798	52,2	34 482	52,3
Funchal	108 053	54,0	106 721	53,9
Machico	21 147	51,8	20 874	51,8
Ponta do Sol	8 787	54,5	8 694	54,4
Porto Moniz	2 530	57,7	2 469	57,7
Ribeira Brava	12 889	55,0	12 720	54,9
Santa Cruz	43 827	51,8	43 873	51,6
Santana	7 272	54,9	7 131	54,8
São Vicente	5 416	53,8	5 301	53,8
Porto Santo	5 299	50,5	5 251	50,5

POPULAÇÃO RESIDENTE DA RAM

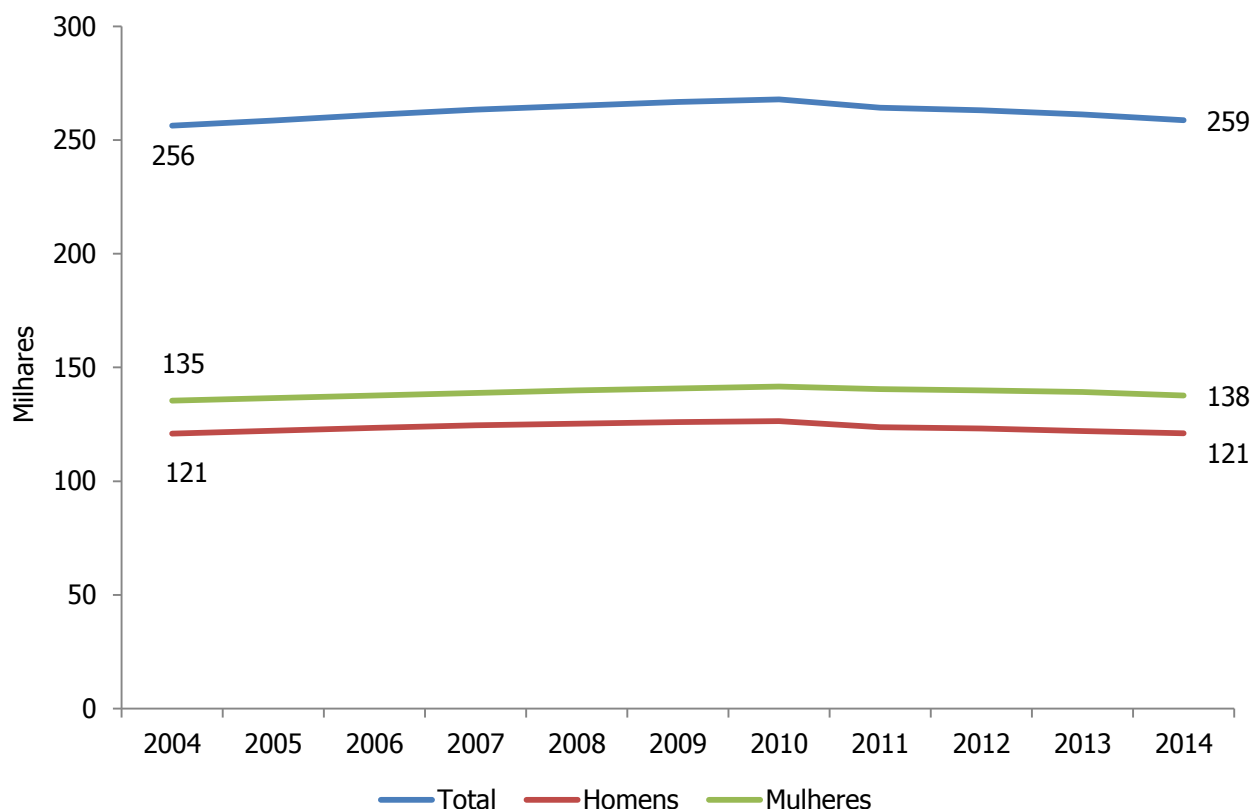

Fonte: INE/DREM, Estatísticas Demográficas da RAM

POPULAÇÃO RESIDENTE DA RAM, POR MUNICÍPIO, 2014

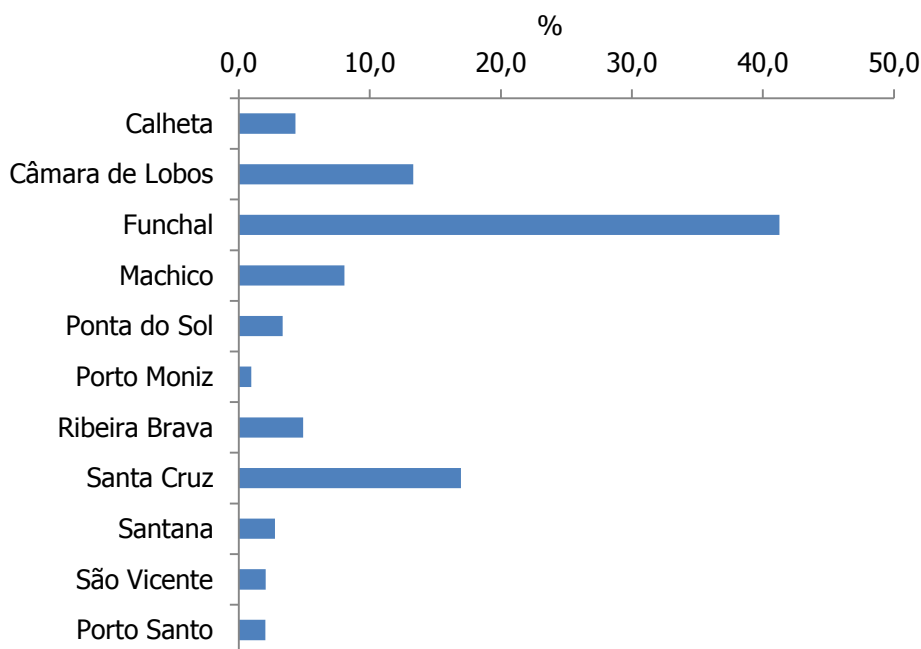

PIRÂMIDE ETÁRIA PARA A RAM, 2014

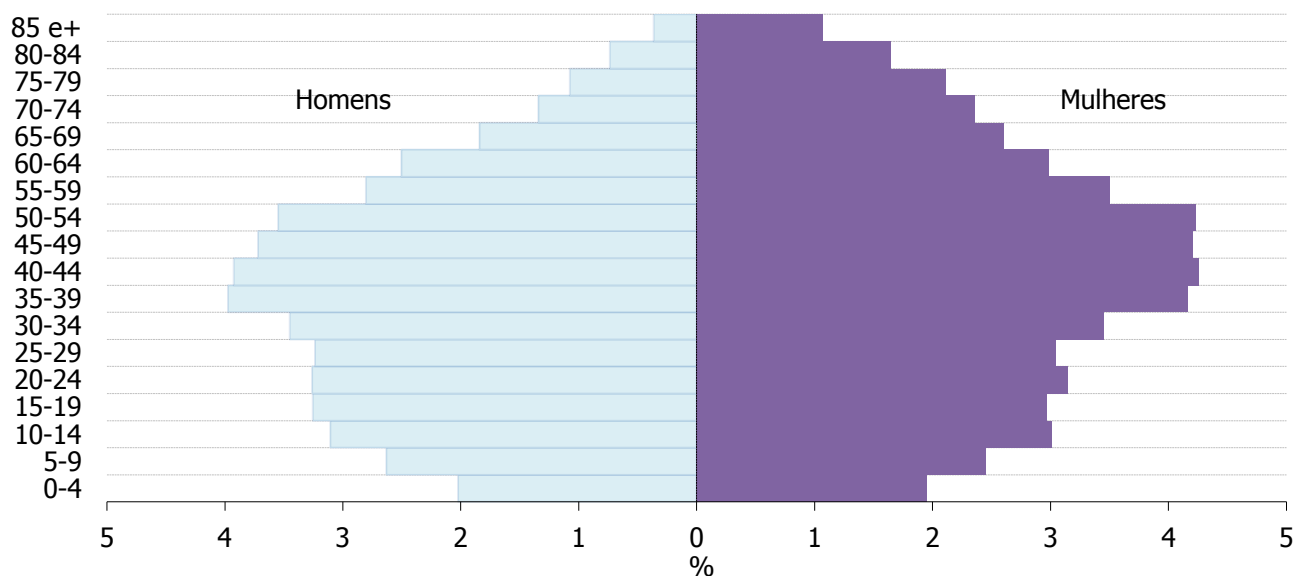

INDICADORES DEMOGRÁFICOS

	2013		2014	
	Total (N.º)	% Mulheres	Total (N.º)	% Mulheres
Nados vivos	1 839	50,2	1 739	49,5
Óbitos	2 436	50,2	2 732	51,9
Saldo natural	- 597	//	- 993	//
Casamentos	793	//	753	//
Divórcios	616	//	X	X
População estrangeira	5 829	50,3	5 697	50,1
Saldo migratório	-1 181	//	-1 634	//

Fonte: INE/DREM, Estatísticas Demográficas da RAM

ÍNDICES DEMOGRÁFICOS

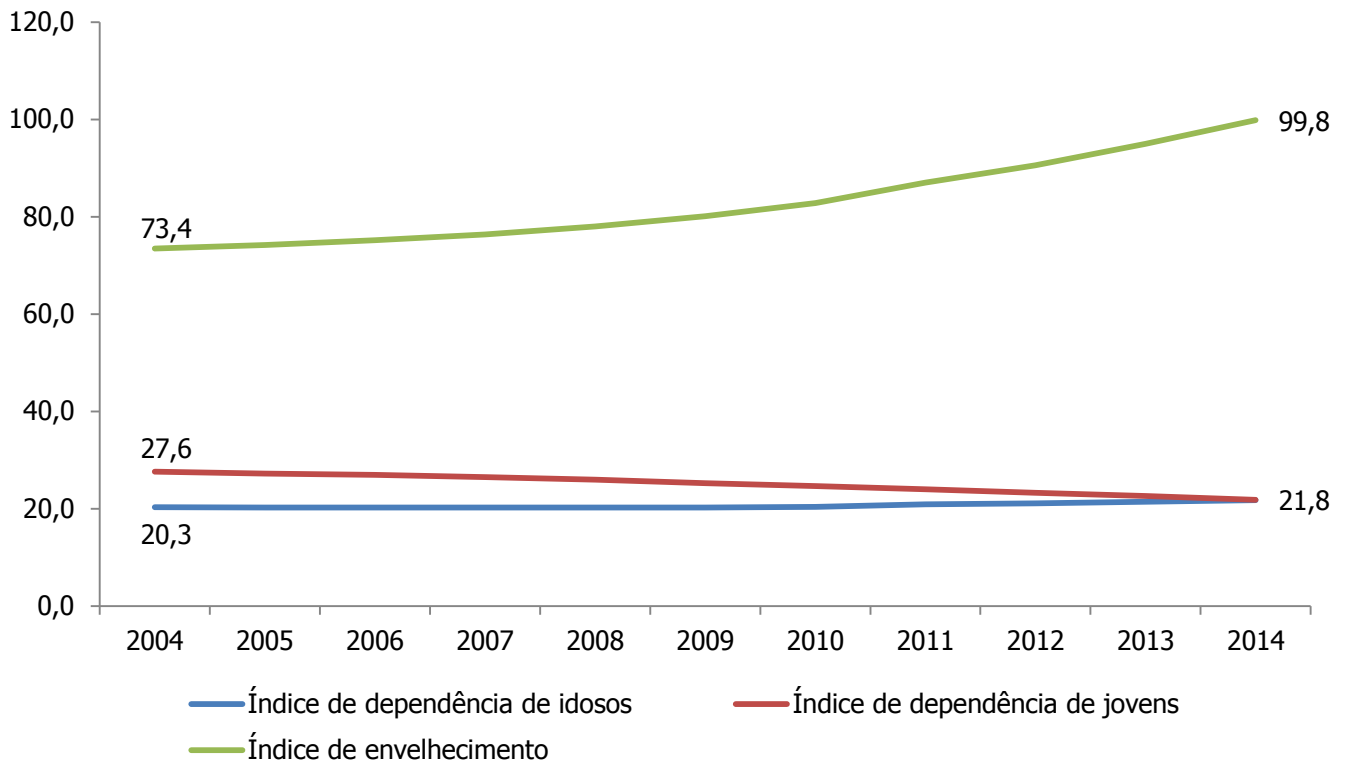

INDICADORES DEMOGRÁFICOS

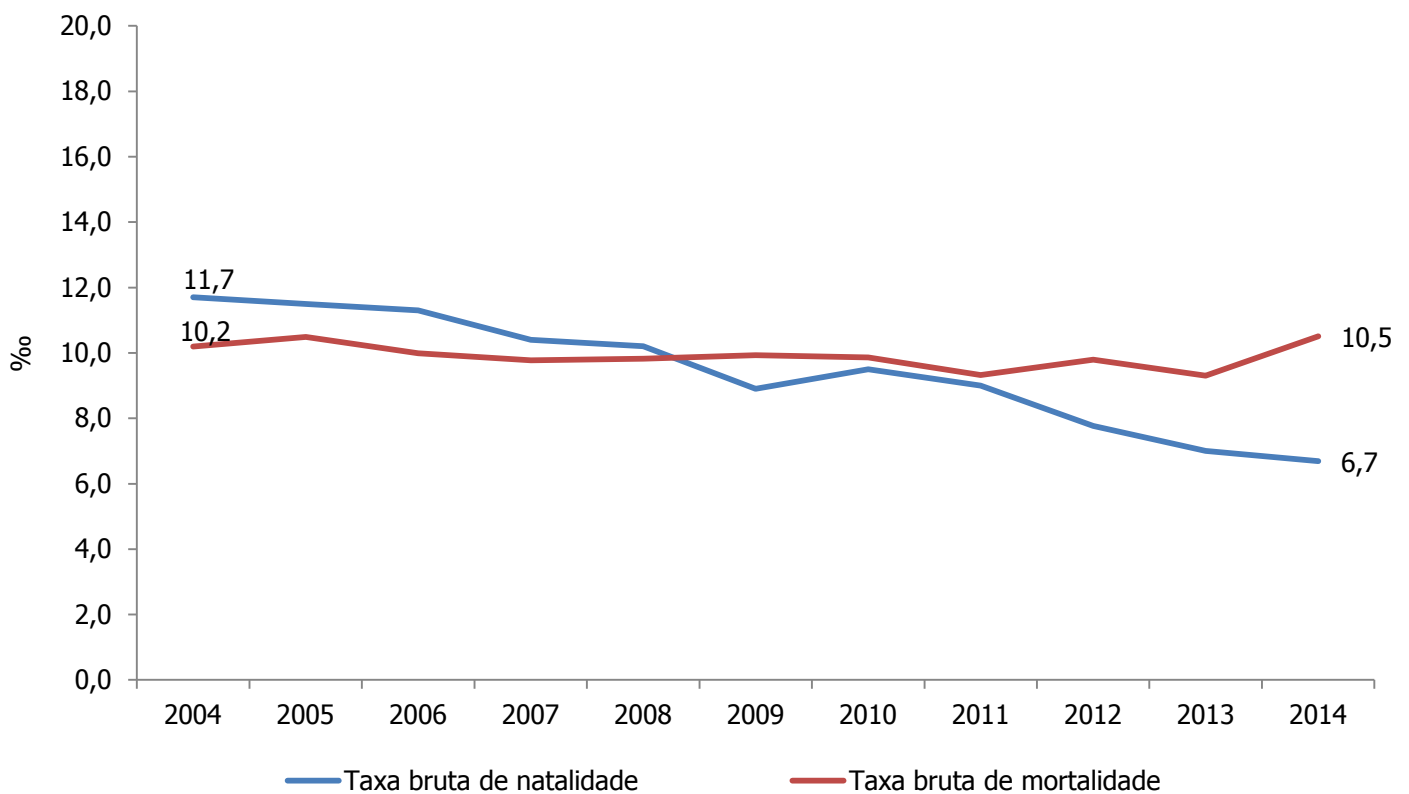

Fonte: INE/DREM, Estatísticas Demográficas da RAM

INDICADORES DA EDUCAÇÃO

Unidade: N.º

	Estabelecimentos		Docentes		Alunas/os	
	2012/13	2013/14	2012/13	2013/14	2012/13	2013/14
Pré-escolar	163	163	1 115	750 ^L	7 006	6 755
Ensino Básico						
1º Ciclo	119	118	1 640	1 623	12 590	12 000
2º Ciclo	33	33	985	833	7 320	7 109
3º Ciclo	41	36	3 044 ^(a)	2 976 ^(a)	11 886	11 392
Secundário	29	28			10 977	10 941
Superior	4	4	287	297	3 098	3 136

Nota: (a) Valor correspondente aos docentes do ensino básico 3.º ciclo e secundário

ALUNAS/OS MATRICULADAS/OS, SEGUNDO O NÍVEL DE ENSINO

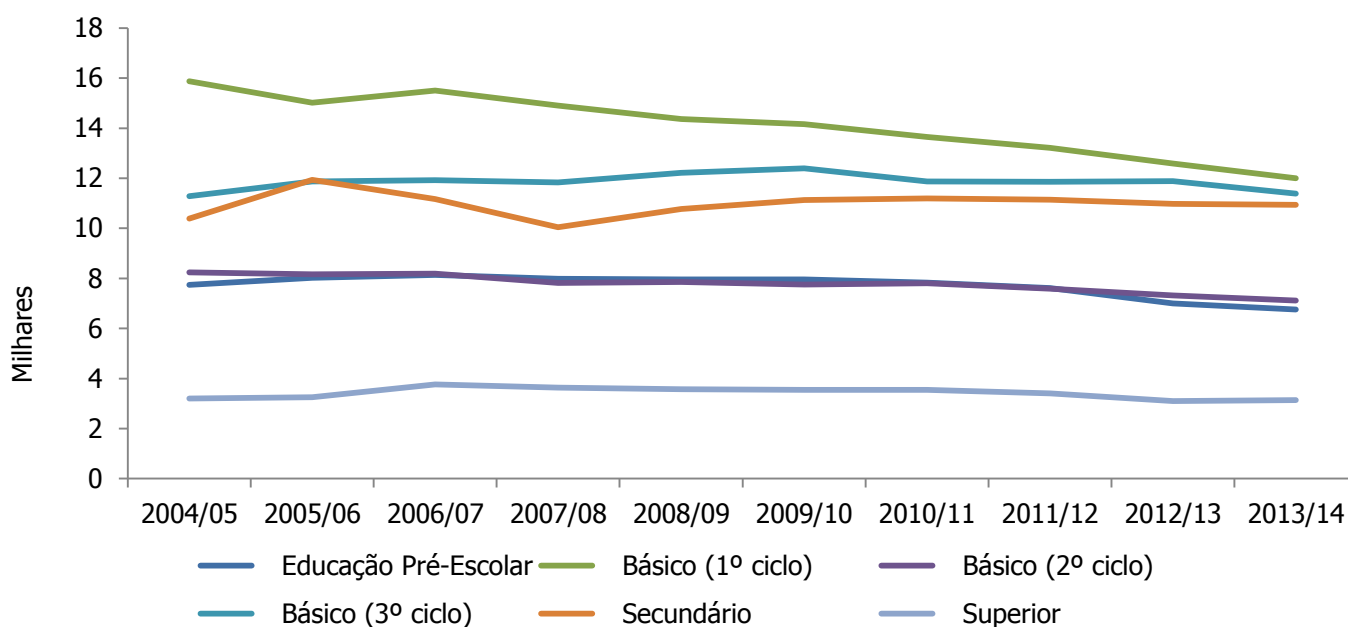

TAXA DE RETENÇÃO E DESISTÊNCIA NO ENSINO BÁSICO

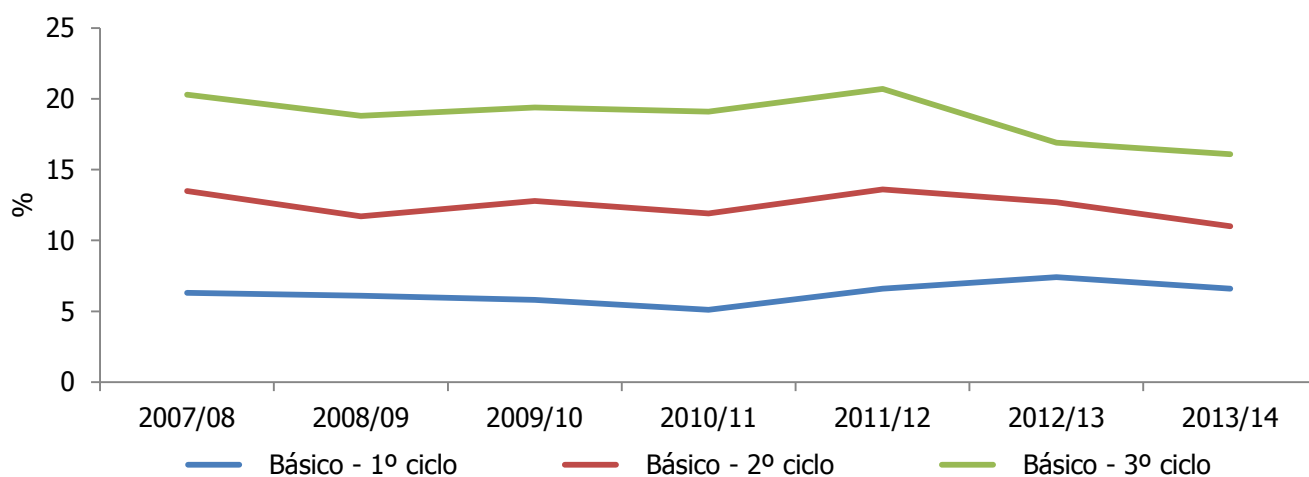

Fonte: INE/DREM, Anuário Estatístico da RAM

INDICADORES DO ENSINO SECUNDÁRIO

Unidade: %

	2012/13	2013/14
Taxa de transição / conclusão no ensino secundário	80,2	78,8
Cursos gerais / científico-humanísticos	80,3	79,7
Cursos vocacionais	80,1	77,4
Relação de feminidade no ensino secundário	49,2	50,0

ALUNAS/OS MATRICULADAS/OS NO ENSINO SECUNDÁRIO EM MODALIDADES DE EDUCAÇÃO/FORMAÇÃO ORIENTADAS PARA JOVENS

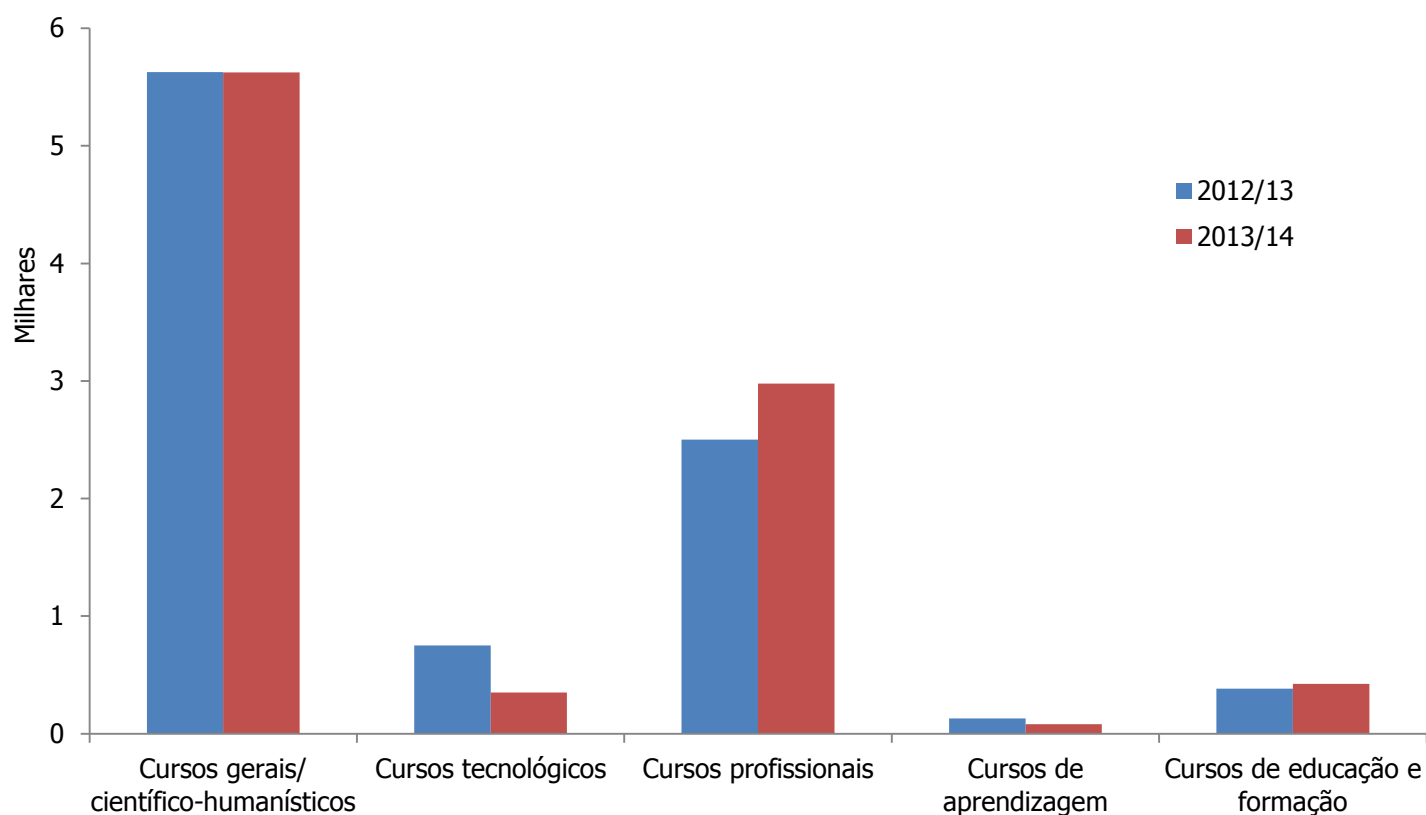

INDICADORES DA CULTURA

	2013	2014
Publicações Periódicas (N.º)	33	28
Edições anuais	924	889
Exemplares vendidos	9 127 927	8 979 173
Circulação total	9 688 747	9 824 507
Museus (N.º)	17	19
Visitantes	192 479	258 126
Objetos	936 727	939 624
Galerias de Arte (N.º)	35	35
Exposições realizadas	259	286
Objetos expostos	7 509	5 550
Espetáculos ao Vivo (N.º sessões)	828	801
Espetadoras/es	217 113	174 745
Cinema (N.º ecrãs)	13	13
Sessões (N.º)	10 569	16 108
Espetadoras/es (N.º)	196 419	216 680
Receitas (milhares €)	1 030	1 091

Fonte: INE/DREM, Estatísticas da Cultura da RAM

EQUIPAMENTOS DE DESPORTO, 2014

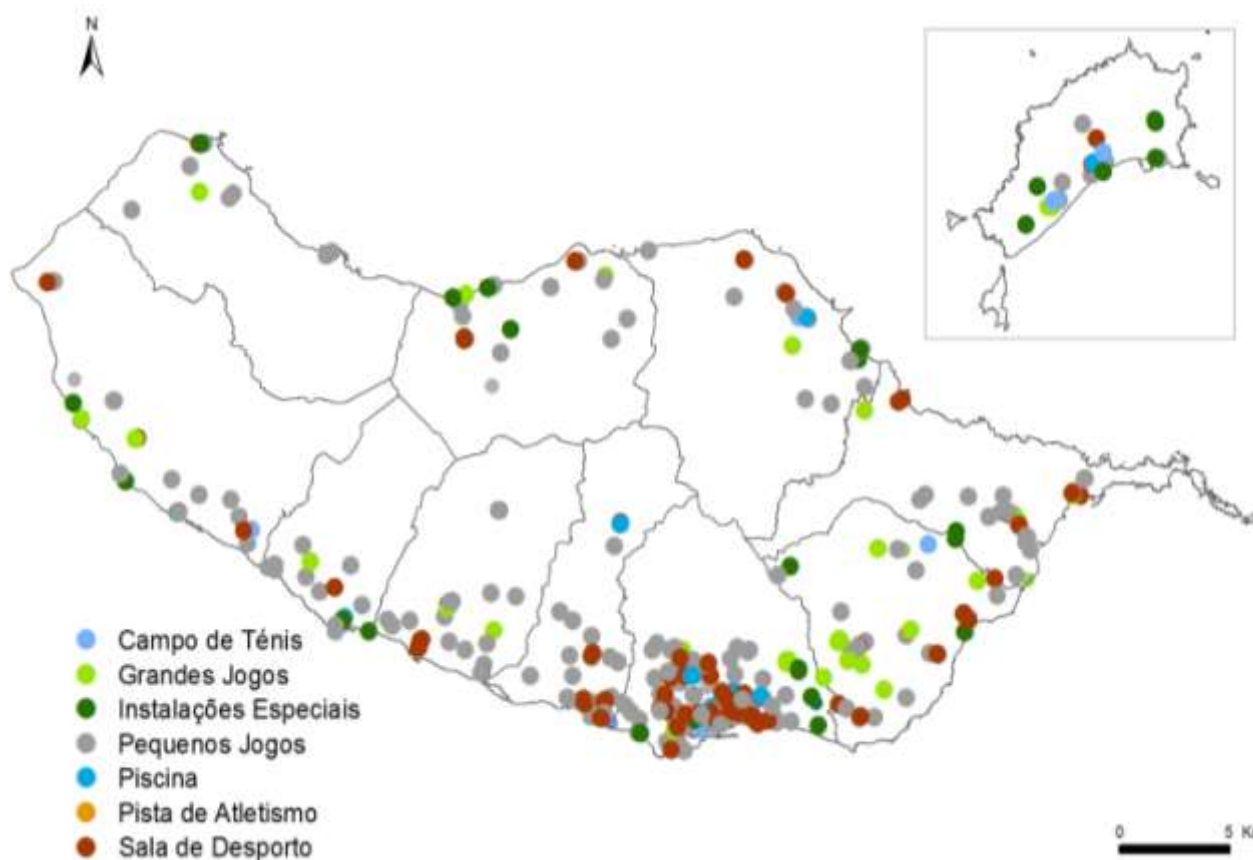

Fonte: Secretaria Regional da Educação e Recursos Humanos

DESPESAS TOTAIS DAS CÂMARAS MUNICIPAIS EM ATIVIDADES CULTURAIS E DE DESPORTO, 2014

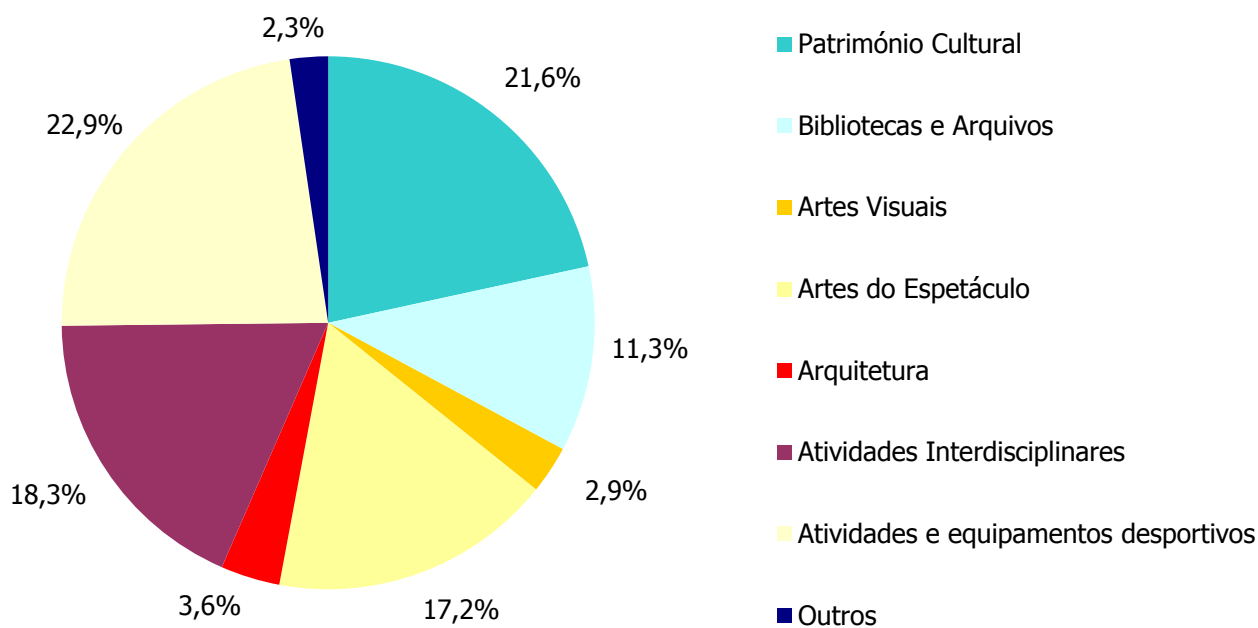

RÁCIOS DO FINANCIAMENTO DAS ATIVIDADES CULTURAIS E DE DESPORTO PELAS CÂMARAS MUNICIPAIS

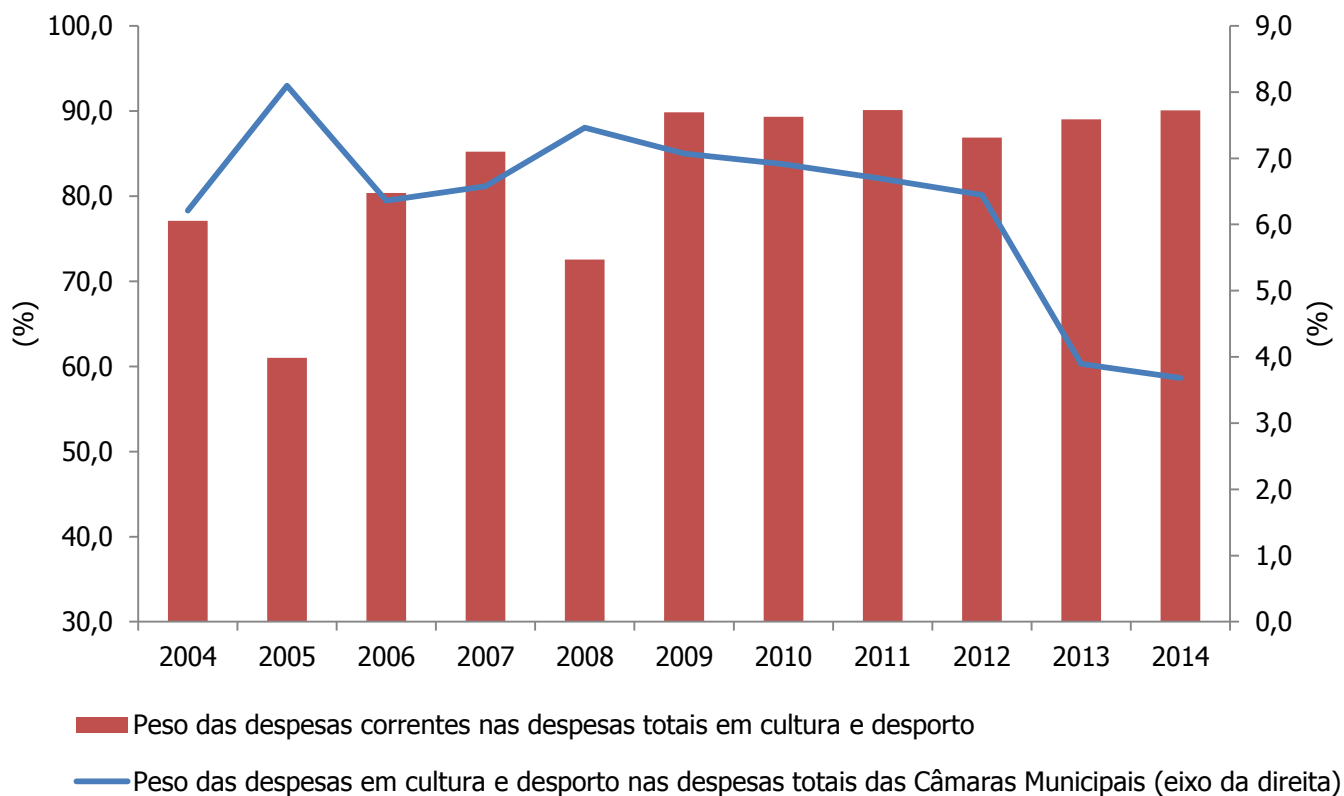

Fonte: INE/DREM, Estatísticas da Cultura da RAM

INDICADORES DE SAÚDE

Unidade: N.º

	2013	2014
Hospitais	9	9
Unidades de Cuidados de Saúde Primários	15	15
Farmácias	65	65
Locais de venda de medicamentos não sujeitos a receita médica	20	20
Médicas/os	778	841
Enfermeiras/os	2 093	2 077
Médicas/os por 1000 Habitantes	3,0	3,3
Enfermeiras/os por 1000 Habitantes	8,0	8,0

PRINCIPAIS CAUSAS DE MORTE

	2012		2013	
	Total (N.º)	% Mulheres	Total (N.º)	% Mulheres
Doenças do Aparelho Circulatório	685	56,6	630	57,1
Doenças do Aparelho Respiratório	477	60,2	477	54,5
Tumores Malignos	589	46,5	533	43,3

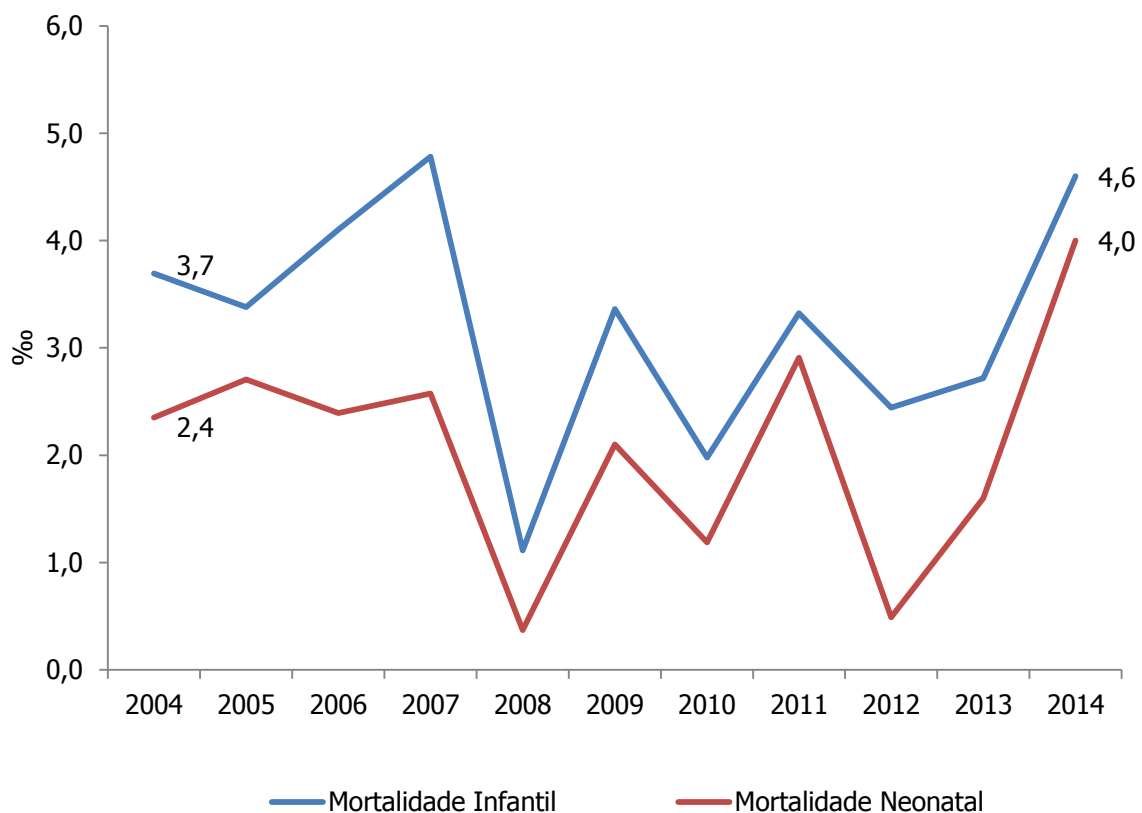
TAXAS DE MORTALIDADE

Fonte: INE/DREM, Estatísticas da Saúde da RAM

POPULAÇÃO COM 15 E MAIS ANOS, SEGUNDO A ATIVIDADE

	2013		2014	
	Total (N.º)	% Mulheres	Total (N.º)	% Mulheres
População com 15 e mais anos	220 490	54,0	220 921	54,1
Ativas/os	132 774	49,2	131 413	49,6
Empregadas/os	108 805	50,0	111 653	50,2
Desempregadas/os	23 969	45,3	19 759	46,5
Inativas/os	129 448	57,4	129 596	57,1

POPULAÇÃO EMPREGADA, SEGUNDO OS GRUPOS ETÁRIOS

	2013		2014	
	Total (N.º)	% Mulheres	Total (N.º)	% Mulheres
Total	108 805	50,0	111 653	50,2
De 15 a 24 anos	5 108	46,5	4 525	45,9
De 25 a 64 anos	97 876	50,4	101 446	50,8
De 65 e mais anos	5 821	x	5 683	43,6

POPULAÇÃO EMPREGADA, SEGUNDO O SETOR DE ATIVIDADE

	2013		2014	
	Total (N.º)	% Mulheres	Total (N.º)	% Mulheres
Total	108 805	50,0	111 653	50,2
Agricultura, produção animal, caça, floresta e pesca	13 525	x	14 595	38,6
Indústria, construção, energia e água	13 384	12,3	13 149	14,0
Serviços	81 896	58,2	83 908	57,9

POPULAÇÃO ATIVA, SEGUNDO O NÍVEL DE ESCOLARIDADE COMPLETO

	2013		2014	
	Total (N.º)	% Mulheres	Total (N.º)	% Mulheres
Total	132 774	49,2	131 413	49,6
Até Básico - 3º ciclo	83 808	42,9	81 096	44,0
Secundário e pós-secundário	25 607	56,0	26 978	54,7
Superior	23 360	64,4	23 339	63,5

OUTROS INDICADORES DO MERCADO DE TRABALHO

	2013		2014	
	Total (%)	Mulheres (%)	Total (%)	Mulheres (%)
Taxa de atividade	50,6	46,8	50,3	46,8
Taxa de emprego	49,3	45,7	50,5	46,9
Taxa de desemprego	18,1	16,6	15,0	14,1
Taxa de desemprego de longa duração	12,6	x	11,1	x
Taxa de desemprego dos 15 aos 24 anos	51,8	x	50,5	x

Fonte: INE/DREM, Estatísticas do Emprego da RAM

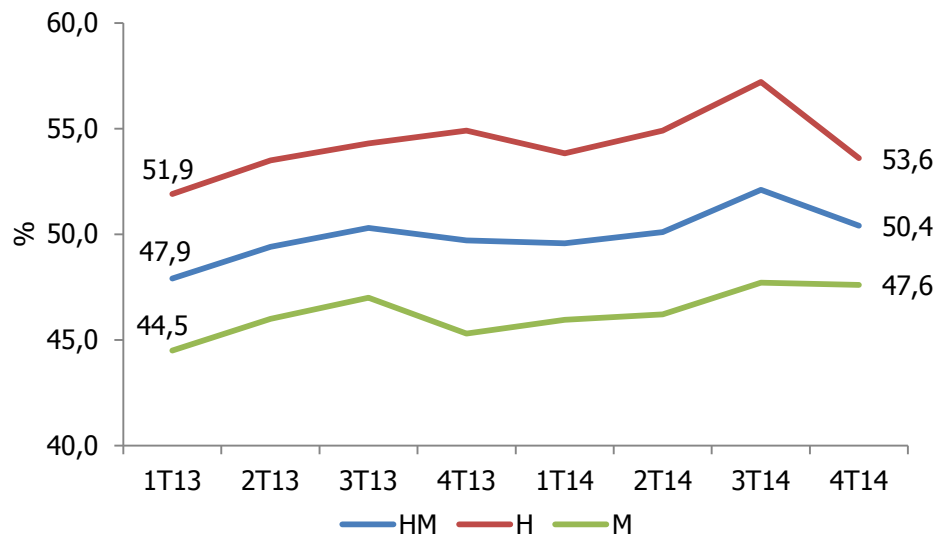
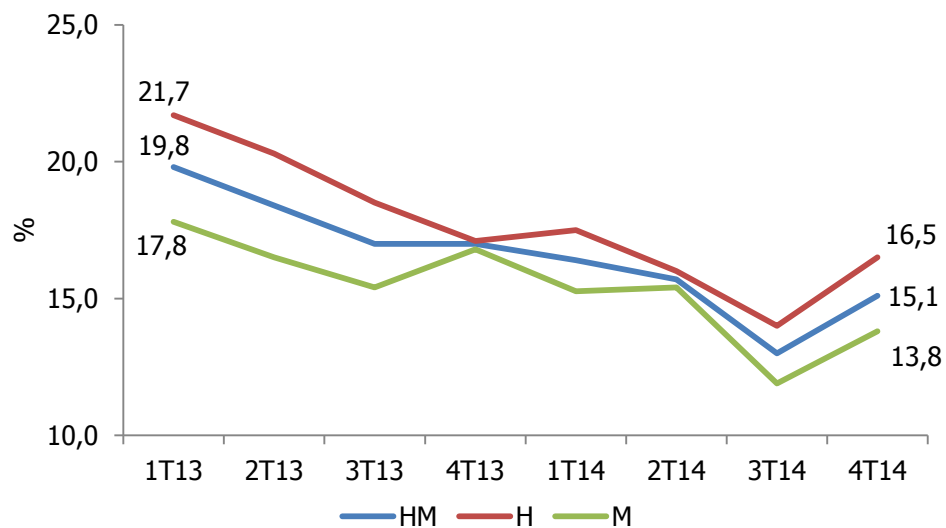
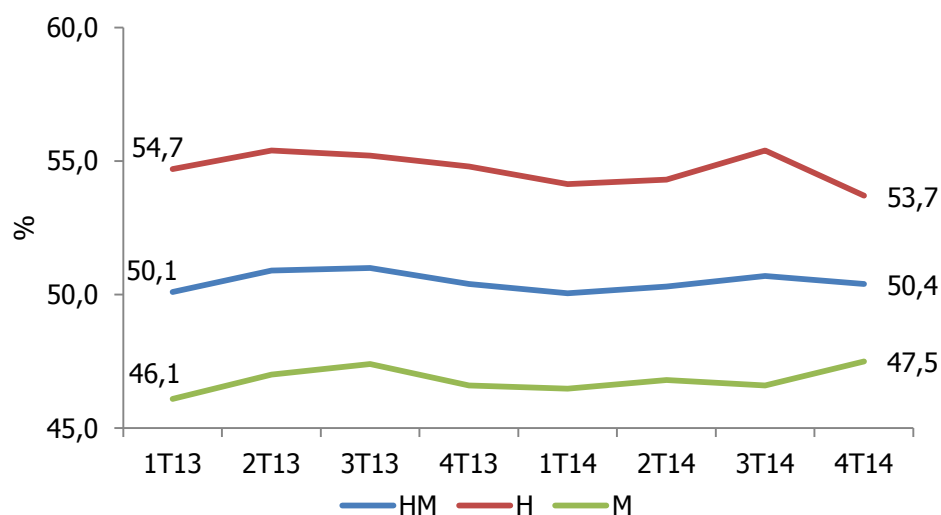
TAXA DE EMPREGO POR SEXO

TAXA DE DESEMPREGO POR SEXO

TAXA DE ATIVIDADE POR SEXO

Fonte: INE/DREM, Estatísticas do Emprego da RAM

INDICADORES DE PROTEÇÃO SOCIAL

	2013			2014		
	Número	Pensão média anual (milhares €)	Pensão paga (milhares €)	Número	Pensão média anual (milhares €)	Pensão paga (milhares €)
Pensionistas	71 064	4,3	306 177	67 548	4,3	308 075
Invalidez	8 539	4,8	40 696	8 248	4,8	40 808
Velhice	42 550	5,0	214 622	40 478	5,1	215 712
Sobrevivência	19 975	2,5	50 858	18 822	2,6	51 554

SUBSÍDIO DE DESEMPREGO E POR DOENÇA DA SEGURANÇA SOCIAL

	2013	2014
Subsídio de Desemprego		
Beneficiárias/os (N.º)	17 249	15 599
Valor Processado (milhares €)	67 761	56 823
Subsídio por Doença		
Beneficiárias/os (N.º)	8 186	8 812
Valor Processado (milhares €)	10 916	11 174

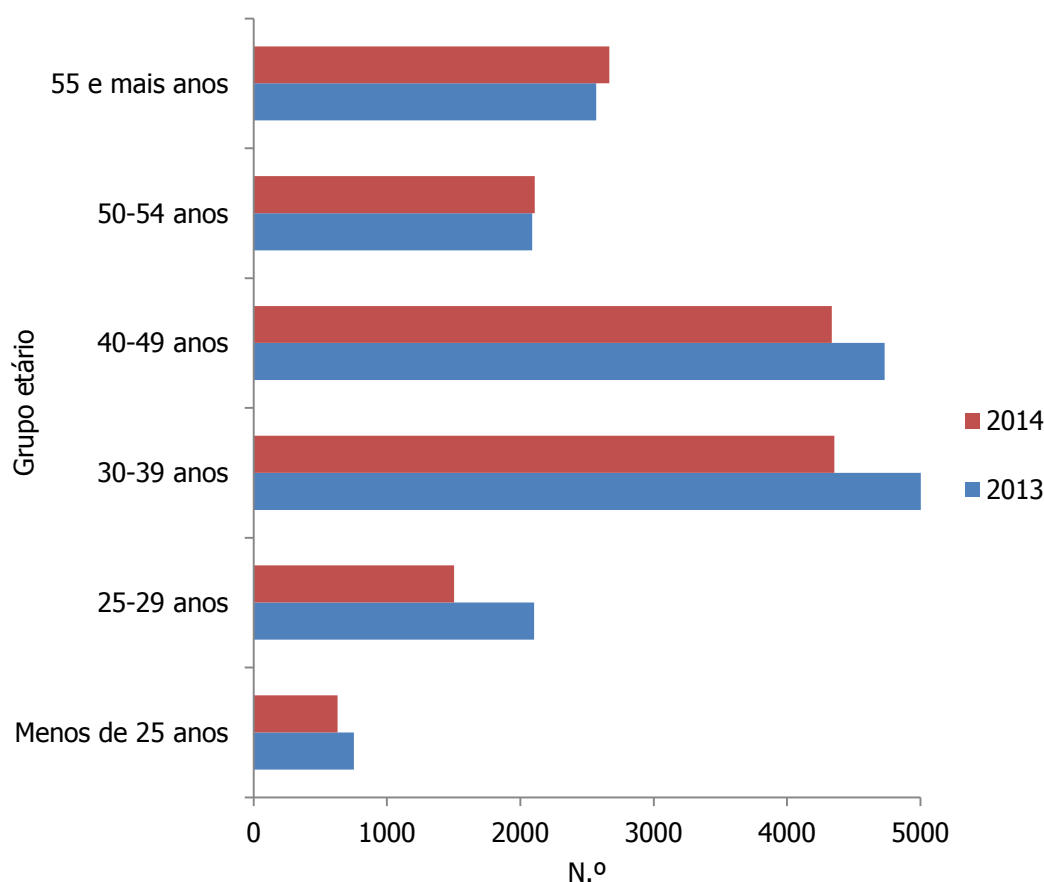
BENEFICIÁRIAS/OS DE SUBSÍDIOS DE DESEMPREGO SEGUNDO O GRUPO ETÁRIO

INDICADORES DAS CONTAS REGIONAIS

	2013	2014Pe
Produto Interno Bruto (milhões €)	4 031,4	4 084,6
Produto Interno Bruto <i>per capita</i> (milhares €)	15,4	15,7
Índices de disparidade (%)		
PT=100	94,4	94,2
UE28=100	73,0	73,6
Taxa de variação do PIB em volume (%)	-1,4	0,4
Valor Acrescentado Bruto (milhões €)	3 562,2	3 592,9

REPARTIÇÃO DO VAB POR ATIVIDADE, 2014Pe

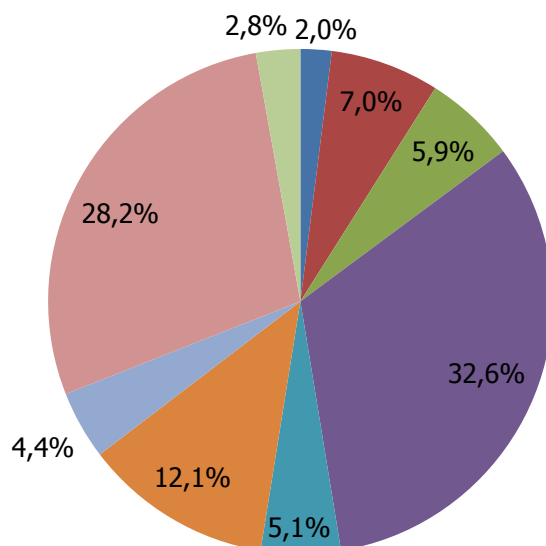

- Agricultura, silvicultura e pesca (A)
- Indústria; Energia; Água e Gestão de resíduos (B/C-D-E)
- Construção (F)
- Comércio por grosso e a retalho; Transportes e armazenagem; Alojamento e restauração (G-H-I)
- Informação e comunicação; Atividades financeiras (J-K)
- Atividades imobiliárias (L)
- Atividades de consultoria, científicas e técnicas; Atividades administrativas (M-N)
- Administração Pública; Educação; Saúde (O-P-Q)
- Atividades artísticas e de espetáculos; Restantes serviços (R-S/T)

TAXA DE VARIAÇÃO DO PIB EM VOLUME

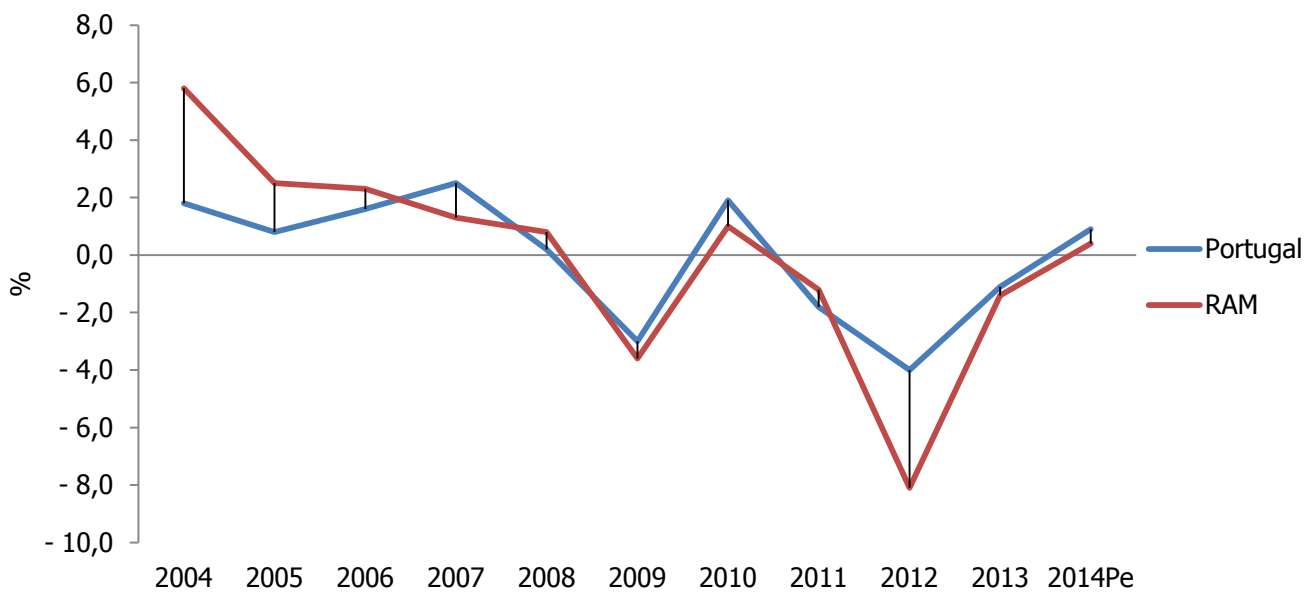

ÍNDICE DE DISPARIDADE UE28=100 E PT=100, 2014Pe

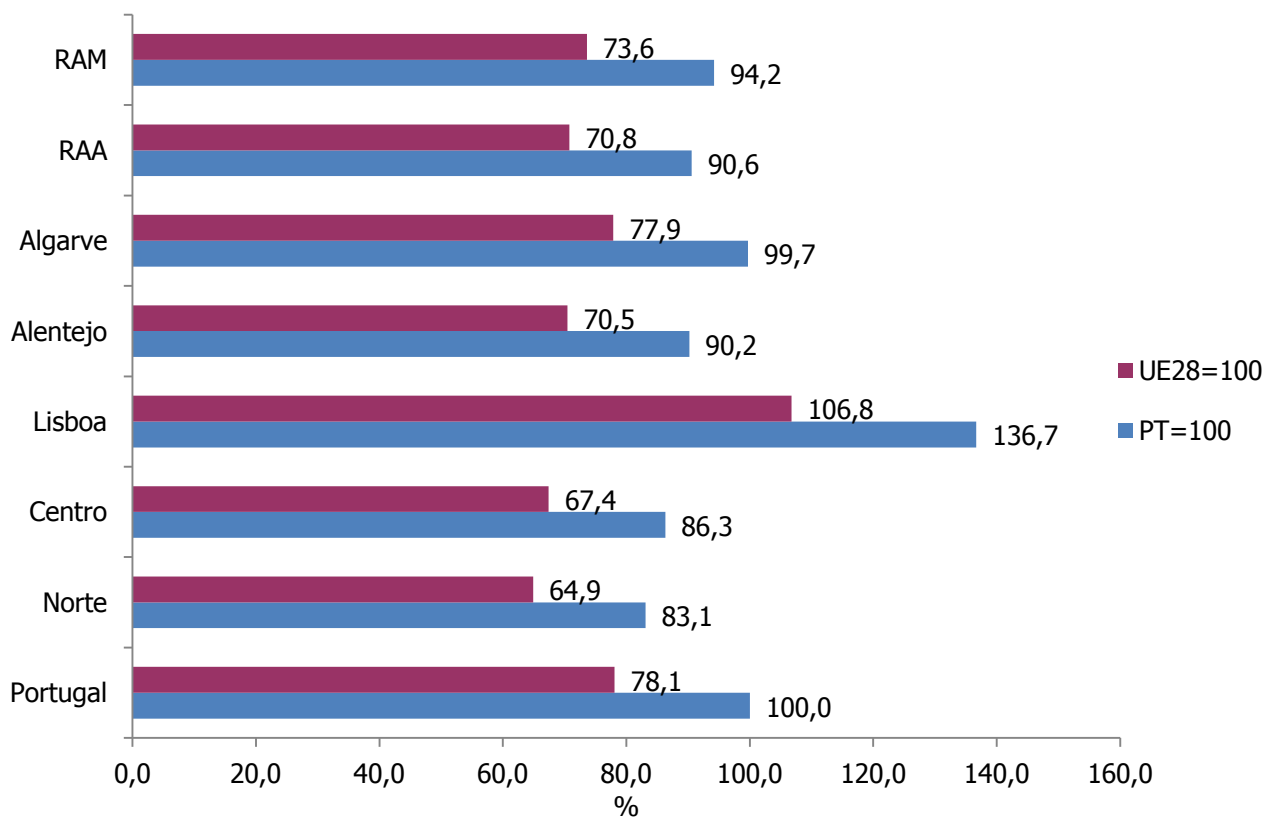

Fonte: INE, Contas Regionais, base 2011

ÍNDICE DE PREÇOS NO CONSUMIDOR

	2013		2014	
	Índice	Variação média (%)	Índice	Variação média (%)
Total	101,228	1,23	100,719	-0,50
Total exceto habitação	101,274	1,27	100,784	-0,48
Produtos Alimentares e Bebidas não Alcoólicas	101,441	1,44	98,457	-2,94
Bebidas Alcoólicas e Tabaco	120,219	20,22	122,331	1,76
Vestuário e Calçado	95,207	-4,79	94,724	-0,51
Habitação, Água, Eletricidade, Gás e Outros Combustíveis	101,899	1,90	103,415	1,49
Acessórios, Equipamentos Domésticos, Manutenção Corrente da Habitação	99,535	-0,47	98,474	-1,07
Saúde	99,779	-0,22	97,757	-2,03
Transportes	99,565	-0,44	100,668	1,11
Comunicações	101,501	1,50	103,016	1,49
Lazer, Recreação e Cultura	100,805	0,81	99,290	-1,50
Educação	102,325	2,33	103,211	0,87
Restaurantes e Hotéis	102,005	2,01	102,718	0,70
Bens e Serviços Diversos	100,581	0,58	99,672	-0,90

ÍNDICE DE PREÇOS NO CONSUMIDOR, VARIAÇÃO MÉDIA DOS ÚLTIMOS 12 MESES

INDICADORES DAS EMPRESAS FINANCEIRAS E NÃO FINANCEIRAS COM SEDE NA RAM

	2012	2013
Taxa de Natalidade (%)	15,99	26,54
Taxa de Mortalidade (%)	19,44 Po	x
Empresas (N.º)	20 775	23 451
Grandes Empresas (%)	0,1	0,1
PME (%)	99,9	99,9
Micro (%)	95,4	96,2
Pessoal ao serviço (N.º)	65 357	64 131
Volume Negócios (milhares de €)	5 032 023	4 546 899

INDICADORES DAS EMPRESAS NÃO FINANCEIRAS COM SEDE NA RAM

	2012	2013
Taxa de Natalidade (%)	16,09	26,74
Taxa de Mortalidade (%)	19,46 Po	x
Empresas (N.º)	20 457	23 145
Grandes Empresas (%)	0,1	0,1
PME (%)	99,9	99,9
Micro (%)	95,4	96,2
Pessoal ao serviço (N.º)	62 300	61 310
Volume Negócios (milhares de €)	4 182 354	3 937 221
Taxa de Investimento (%)	13,93	13,14
Taxa de Valor Acrescentado Bruto (%)	41,88	41,46
Rentabilidade Operacional das Vendas (%)	4,85	7,21
Produtividade Aparente do Trabalho (milhares de €/pessoa)	19,05	18,67
Gastos com o Pessoal per Capita (milhares de €/pessoa)	12,21	11,30
Produtividade do Trabalho Ajustada ao Salário (Nº)	121,40	120,23
Autonomia Financeira (N.º)	0,26	0,29
Solvabilidade (N.º)	0,36	0,41
Endividamento (N.º)	0,74	0,71

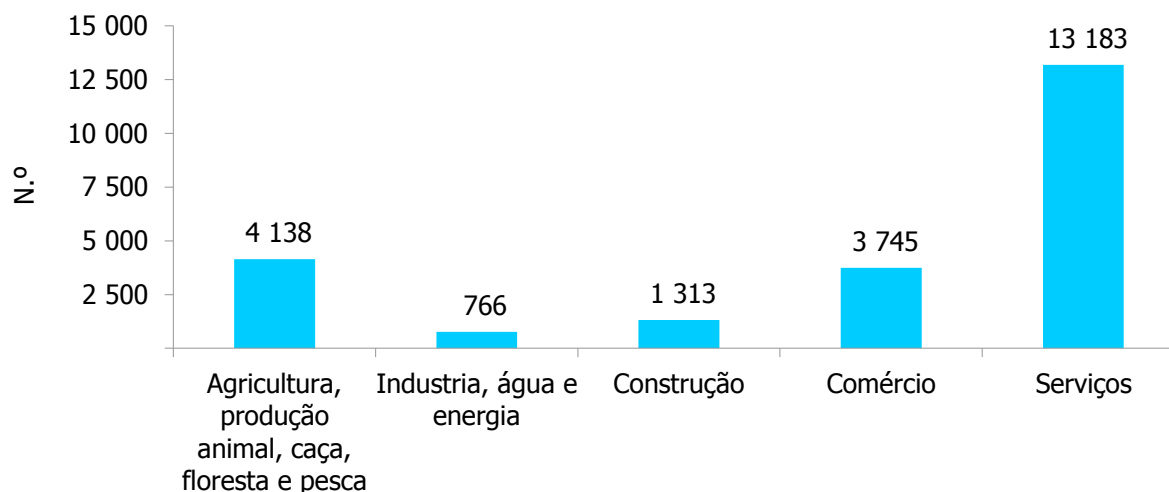
EMPRESAS COM SEDE NA RAM, SEGUNDO OS SETORES DE ATIVIDADE, 2013

Fonte: INE/DREM, Sistema de Contas Integradas das Empresas (SCIE)

INDICADORES DO COMÉRCIO INTERNACIONAL

	2013			2014Po		
	Total	Intra comun.	Extra comun.	Total	Intra comun.	Extra comun.
Exportações (milhões €)	83,5	20,3	63,2	123,7	25,3	98,5
Importações (milhões €)	110,0	96,9	13,1	121,6	99,8	21,8
Taxa de cobertura (%)	75,9	21,0	482,7	101,7	25,3	451,7

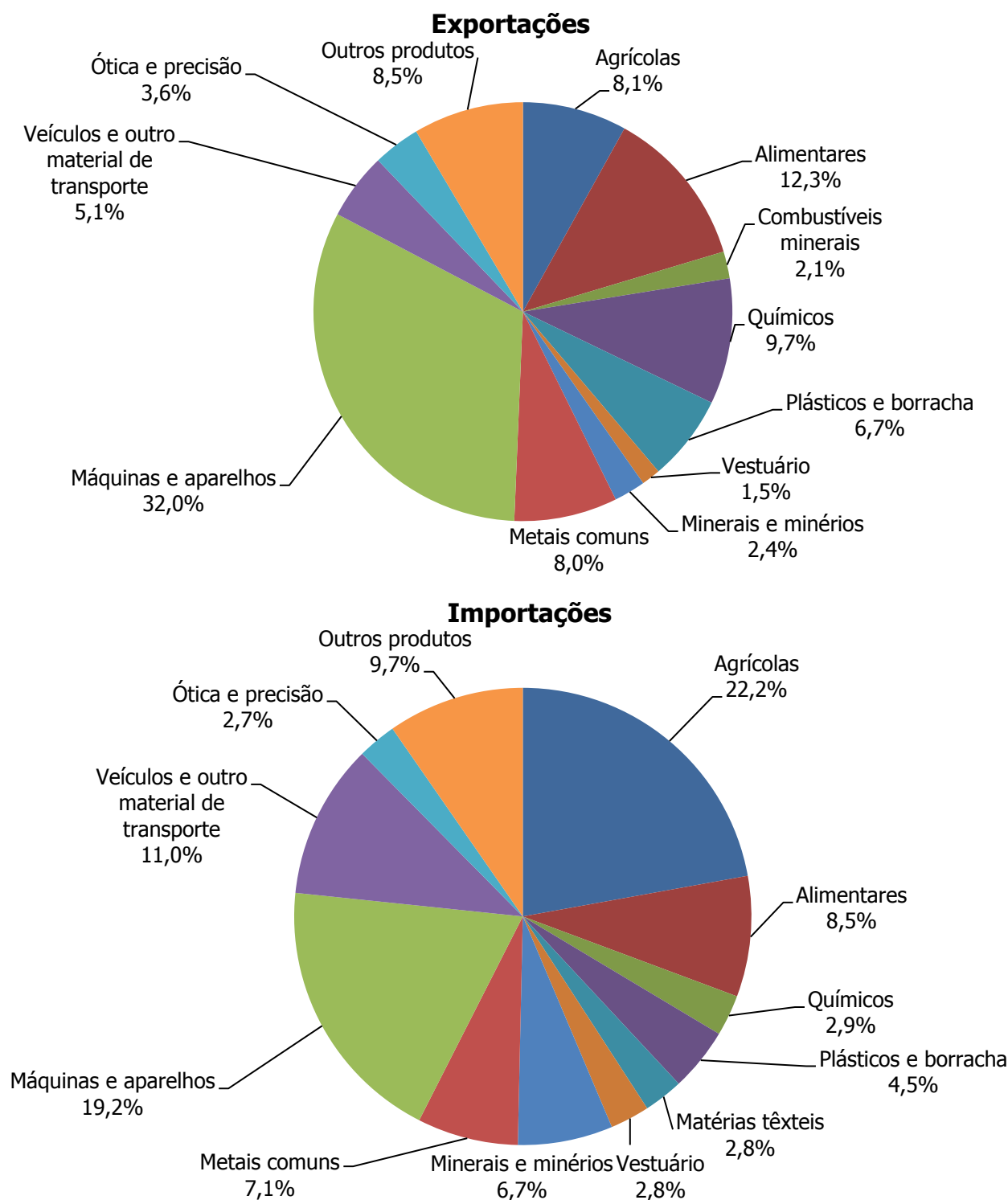
REPARTIÇÃO DAS EXPORTAÇÕES E IMPORTAÇÕES POR GRUPO DE PRODUTOS, 2014Po

Fonte: INE/DREM, Estatísticas do Comércio Internacional e Instituto do Vinho, do Bordado e do Artesanato da RAM, I.P.

COMERCIALIZAÇÃO DE VINHO "MADEIRA", POR MERCADOS

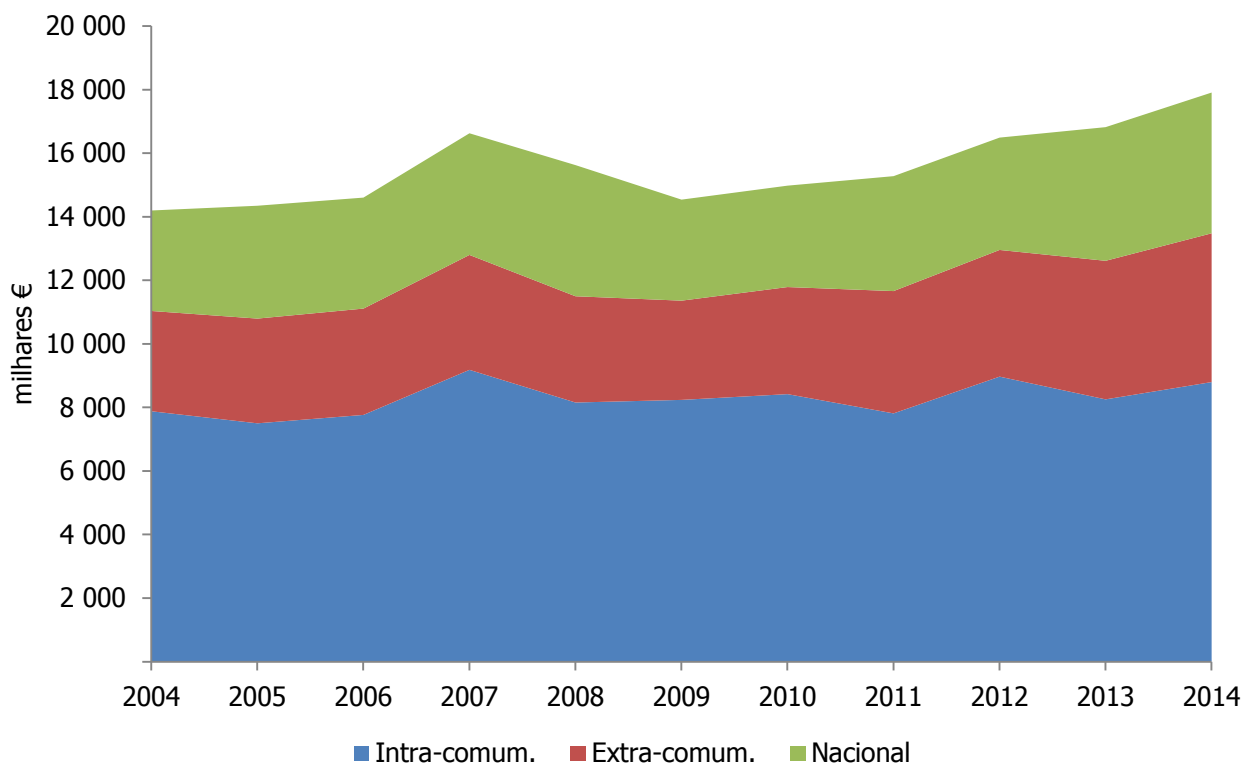

COMERCIALIZAÇÃO DE BORDADOS, TAPEÇARIAS E ARTIGOS DE GUARNIÇÃO, POR MERCADOS

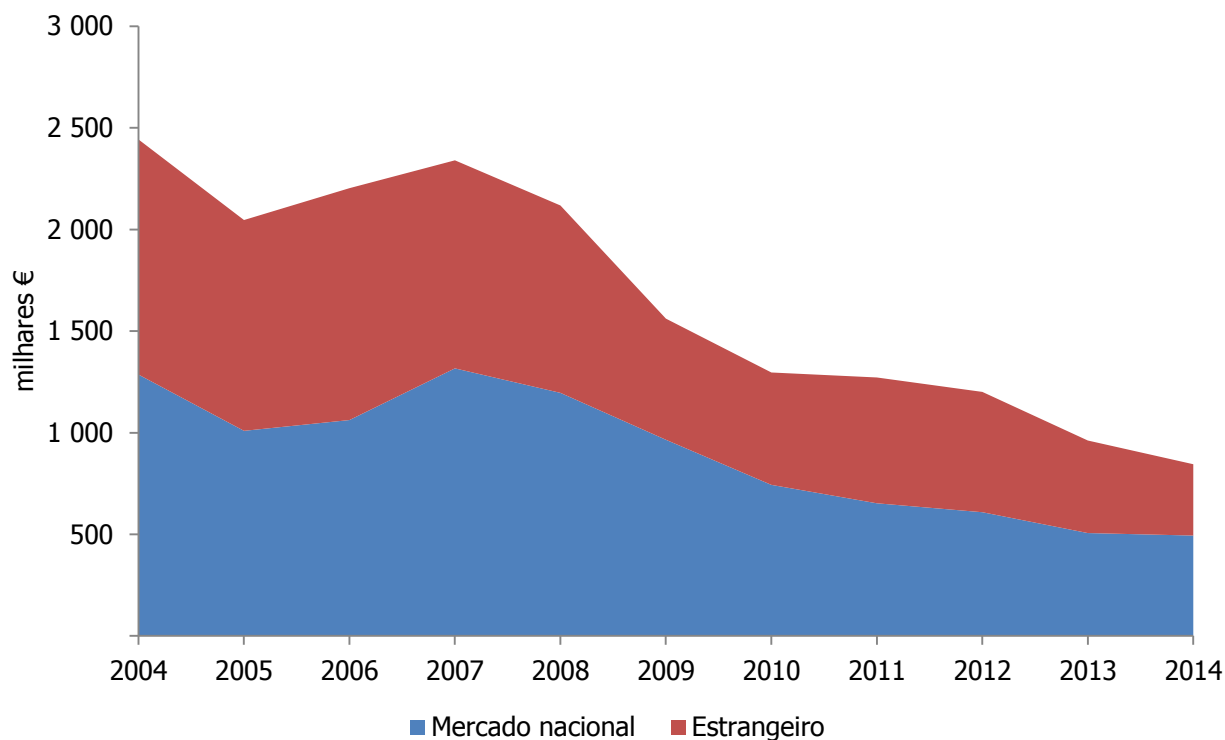

Fonte: Instituto do Vinho, do Bordado e do Artesanato da RAM, I.P.

INDICADORES ESTRUTURAIS DA AGRICULTURA

	2009	2013
Explorações (N.º)	13 611	12 068
SAU - Superfície Agrícola Utilizada (ha)	5 428,4	5 262,2
População Agrícola Familiar (N.º)	40 760	34 977
Área média de SAU por exploração (ares)	40,0	43,7

ESTRUTURA DA SUPERFÍCIE AGRÍCOLA UTILIZADA, 2013

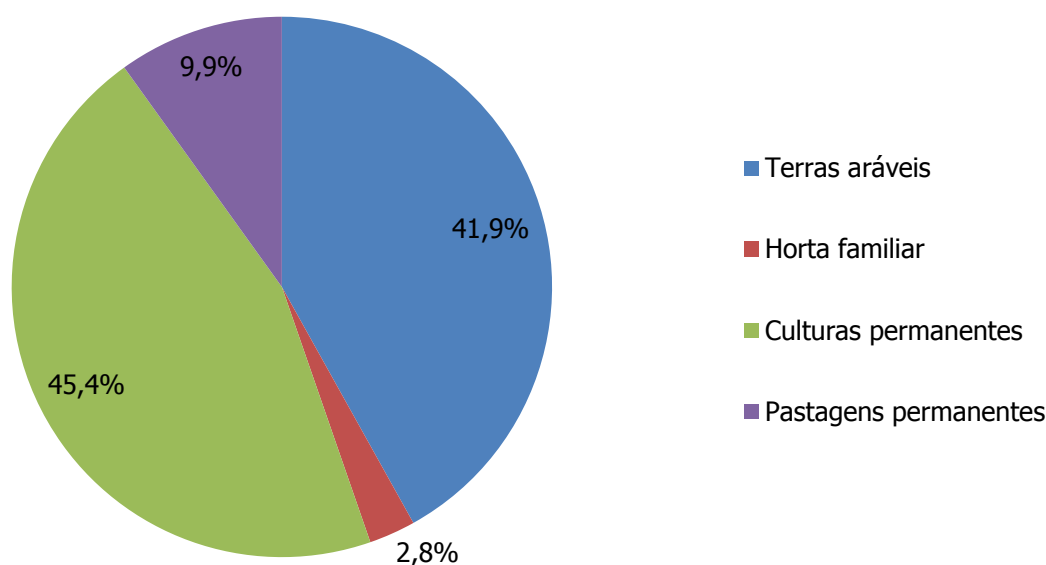

Fonte: INE/DREM, Recenseamento Agrícola/2009 e Inquérito à Estrutura das Explorações Agrícolas/2013

PRODUÇÃO PECUÁRIA

	2013	2014
Frango (t)	4 074,5	3 757,2
Ovos (milhares)	31 719,7	22 402,2
Gado abatido (t)	1 105,5	921,7

Fonte: DREM, Estatísticas da Agricultura e Pesca da RAM

ÁREAS E PRODUÇÕES AGRÍCOLAS DE ALGUMAS CULTURAS AGRÍCOLAS

	2013		2014	
	Área (ha)	Prod (t)	Área (ha)	Prod (t)
Culturas Temporárias				
Alface	98	2 933	100	2 992
Batata	1 579	47 150	1 208	36 087
Batata doce	541	12 942	546	13 194
Cana-de-açúcar	130	5 825	156	7 586
Tomate	179	10 778	161	7 544
Culturas Permanentes				
Anona	115	1 100	115	1 104
Banana	722	16 174	736	19 079
Limão	81	1 242	81	1 242
Maçã	94	1 581	94	1 454
Uva (<i>vitis vinifera</i>)	471	4 541	454	4 218

PRINCIPAIS PRODUÇÕES AGRÍCOLAS

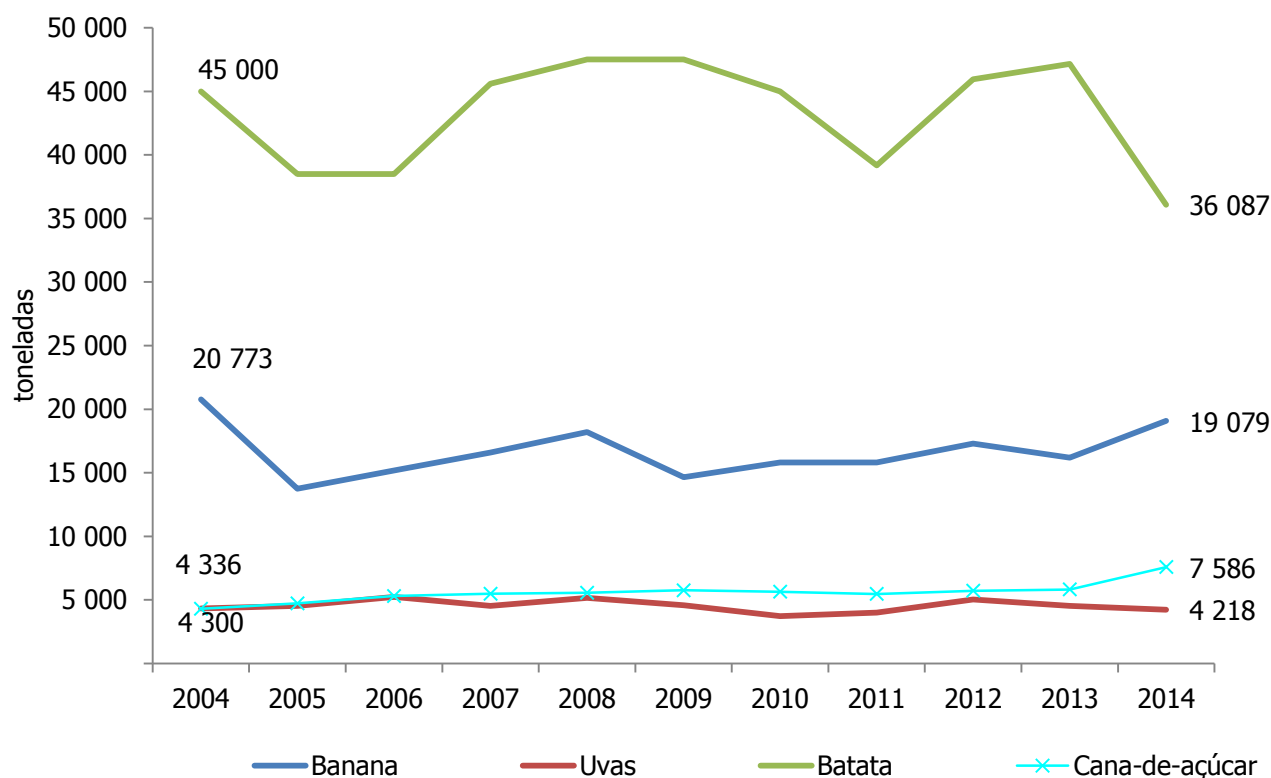

Fontes: Direção Regional de Agricultura e Desenvolvimento Rural e Instituto do Vinho, Bordado e Artesanato da RAM, I.P.

INDICADORES DA PESCA

	2013		2014	
	Qtd (t)	Valor (mil €)	Qtd (t)	Valor (mil €)
Total	4 171,5	10 919,9	7 513,7	16 691,2
Atum e Similares	1 611,7	4 296,1	4 905,1	9 279,0
Cavala	140,1	183,7	139,5	192,2
Chicharro	429,5	502,3	359,8	414,9
Peixe-Espada Preto	1 757,6	5 312,3	1 913,2	6 230,1

VALOR DA PESCA DESCARREGADA, PELAS PRINCIPAIS ESPÉCIES

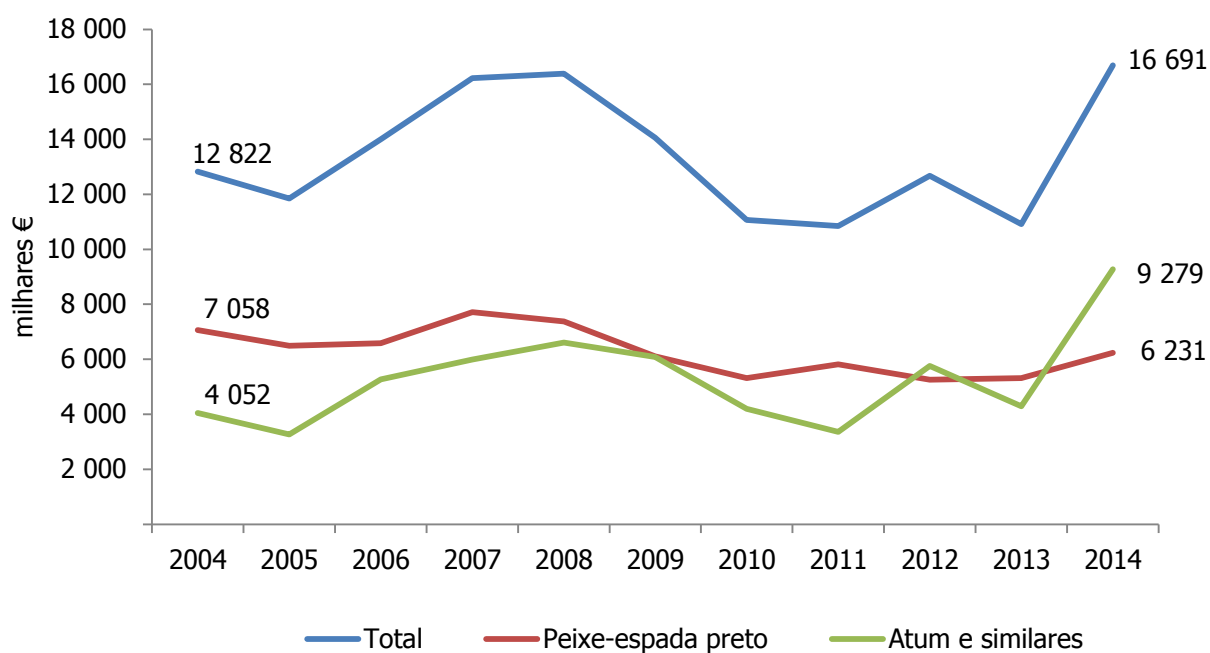

PREÇOS MÉDIOS ANUAIS DA PESCA DESCARREGADA, PELAS PRINCIPAIS ESPÉCIES

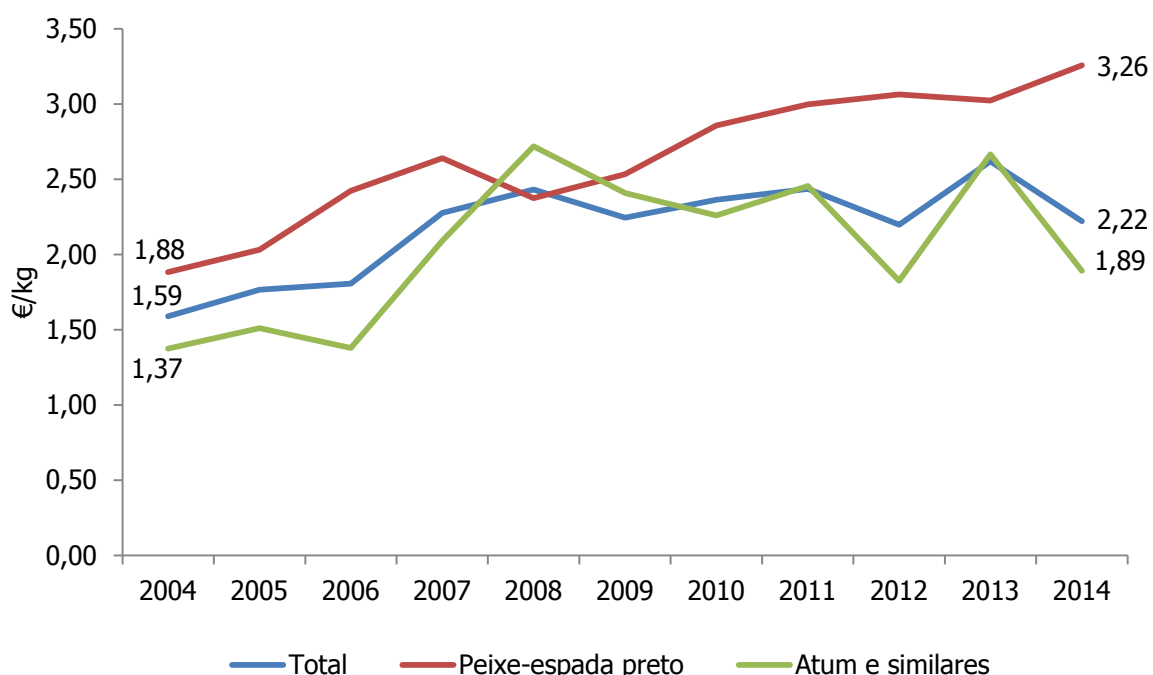

Fonte: Direção Regional de Pescas

INDICADORES DE ENERGIA ELÉTRICA

	2012	2013Po	2014Po
Energia elétrica			
Produção total (GWh)	914,2 Rc	871,2	880,9
Consumo total (GWh)	826,7	788,1	798,4
Consumo doméstico por habitante (kWh)	949,8	919,2	967,6
Consumidores (N.º)	137 231	136 570	x

Fonte: Direção Geral de Energia e Geologia

EMISSÃO DE ENERGIA ELÉTRICA, SEGUNDO O MIX DE PRODUÇÃO, 2014Po

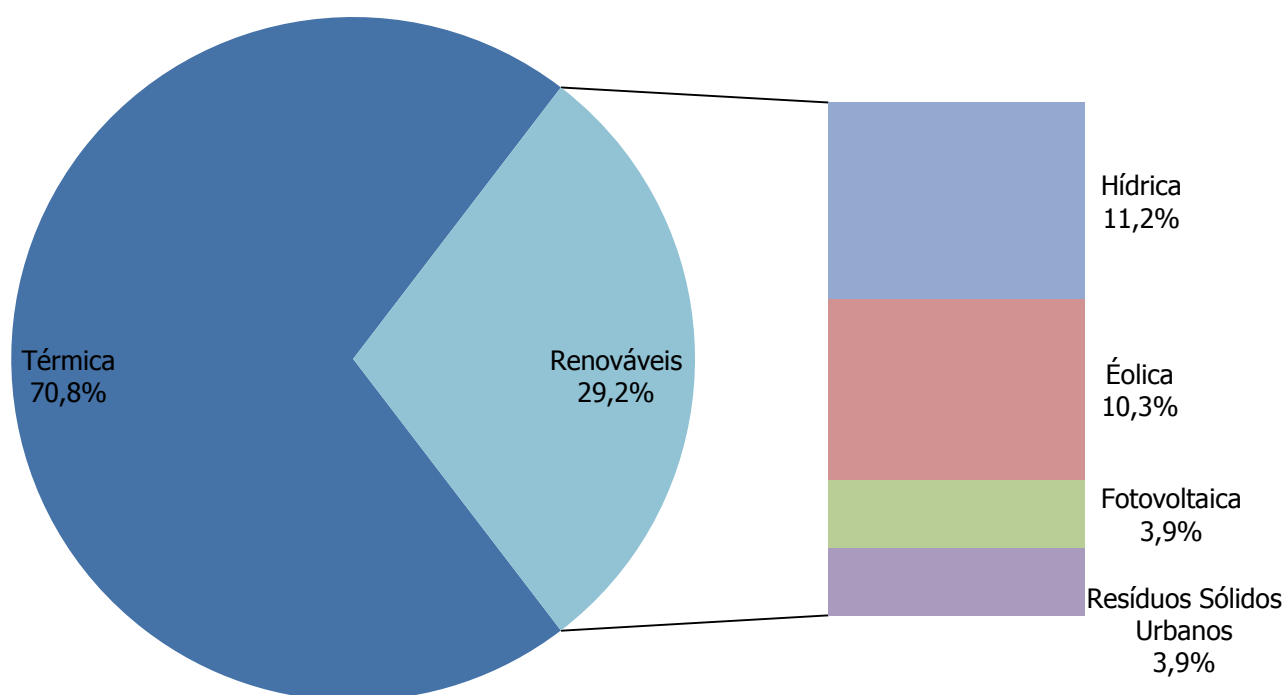

Fonte: Empresa de Eletricidade da Madeira, SA

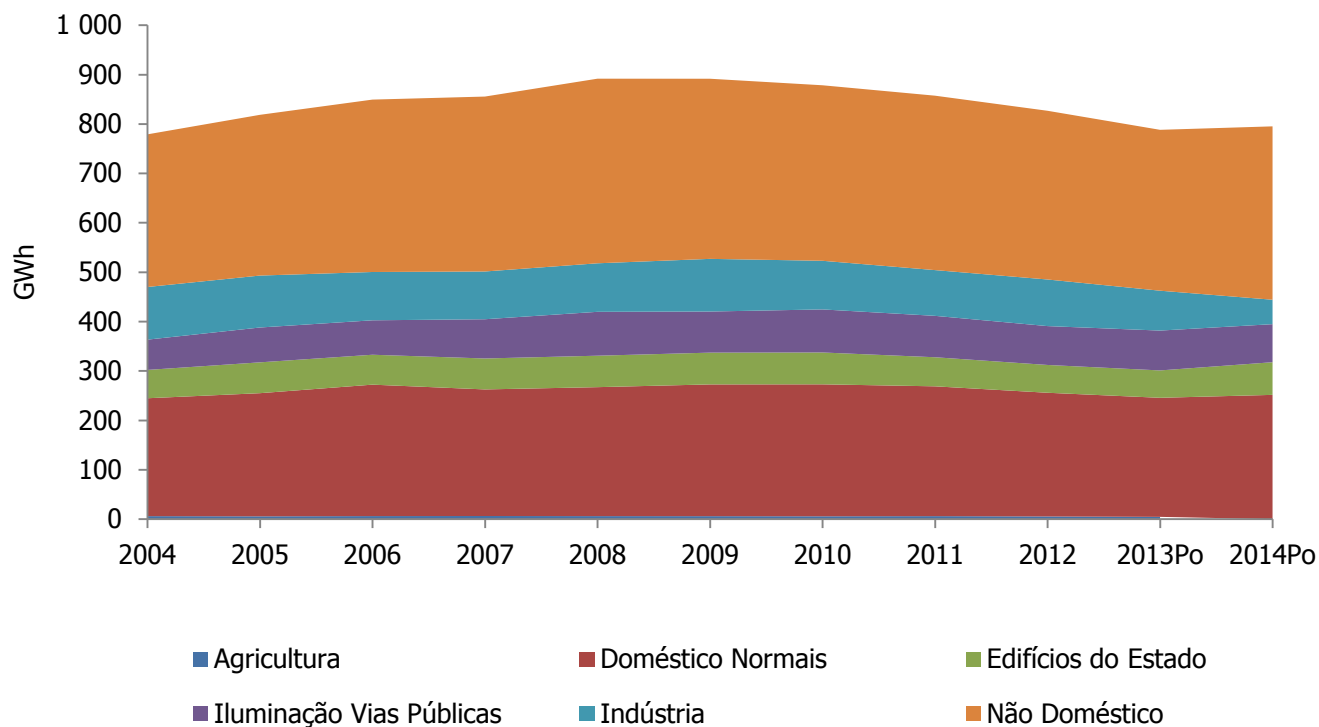
CONSUMO DE ENERGIA, POR TIPO DE CLIENTE

Fonte: Direção Geral de Energia e Geologia

INTRODUÇÃO NO CONSUMO DE COMBUSTÍVEIS

	2013	2014
Gasóleo Rodoviário (milhares de litros)	91 440	93 717
Gasolina (milhares de litros)	40 990	40 616
95 octanas	34 125	33 857
98 octanas	6 865	6 759
Gás (toneladas)	19 390	20 533
Butano	6 849	7 009
Propano	12 541	13 523

Fonte: Alfândega do Funchal

EDIFÍCIOS LICENCIADOS

Unidade: N.º

	2013	2014
Total		
Edifícios	266	209
Edifícios para Habitação	200	157
Construções Novas		
Edifícios	144	110
Edifícios para Habitação	109	86
Fogos dos Edifícios para Habitação	126	137
Alterações e Ampliações		
Edifícios	119	94
Edifícios para Habitação	91	70
Reconstruções		
Edifícios	0	1
Edifícios para Habitação	0	1
Demolições		
Edifícios	3	4

EDIFÍCIOS CONCLUÍDOS SEGUNDO O TIPO DE OBRA

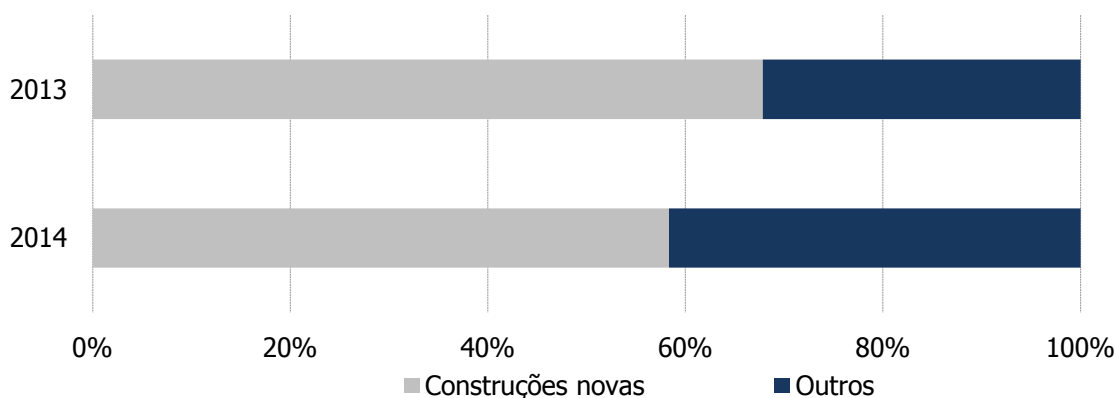

EDIFÍCIOS E FOGOS LICENCIADOS E CONCLUÍDOS

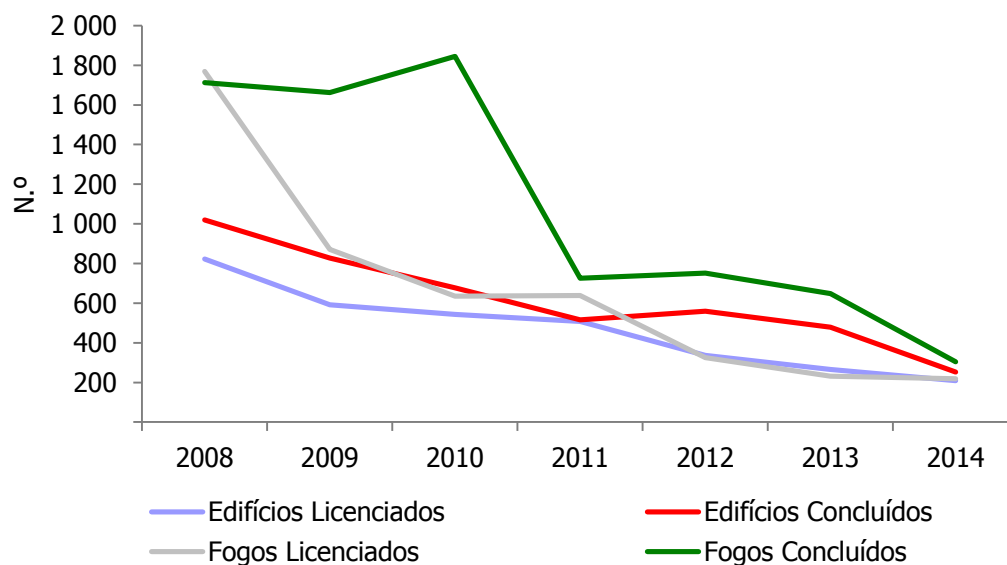

Fonte: INE/DREM - Inquérito aos Projetos de Obras de Edificação e de Demolição de Edifícios

INDICADORES DE OPERAÇÕES SOBRE IMÓVEIS

	2013	2014
Compra e Vendas de Prédios (milhares €)	259 008	196 068
Urbanos	218 847	177 277
Rústicos	30 165	13 170
Mistos	9 996	5 622
Valor Médio dos Prédios (€)		
Transacionados	83 984	73 572
Urbanos	119 198	112 843
Rústicos	25 915	13 130
Mistos	118 997	61 777
Hipotecados	170 944	194 396
Urbanos	177 301	195 820
Rústicos	85 320	221 795
Mistos	126 967	107 244
Crédito Hipotecário Concedido a Pessoas Singulares por Habitante (€)	154	141

CONTRATOS DE COMPRA E VENDA DE PRÉDIOS

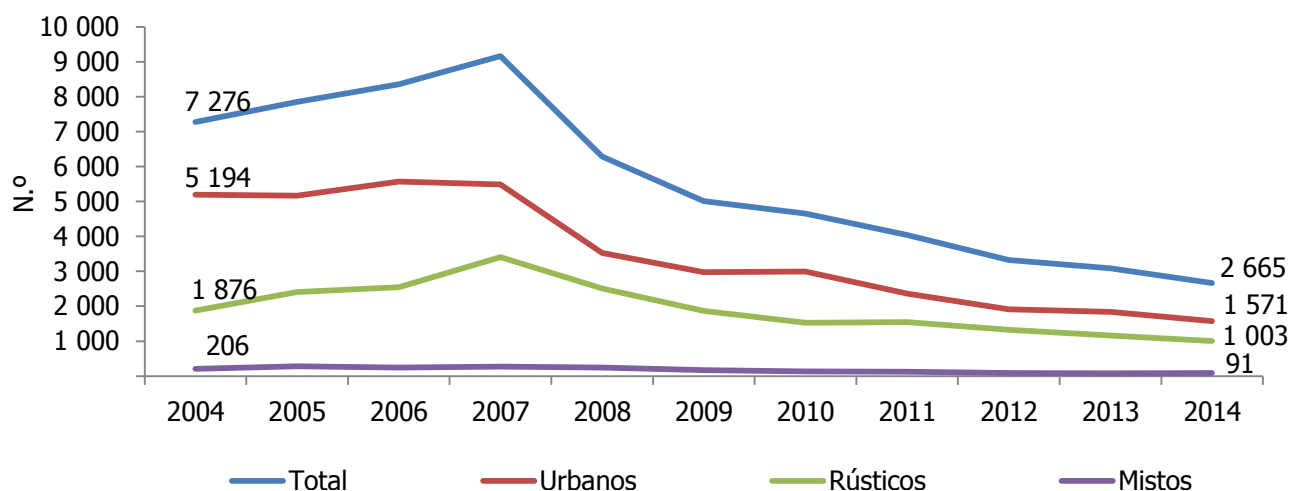

Fonte: Direção Geral da Política de Justiça do Ministério da Justiça

AVALIAÇÃO BANCÁRIA DE HABITAÇÃO NA RAM E PAÍS, POR TIPOLOGIA

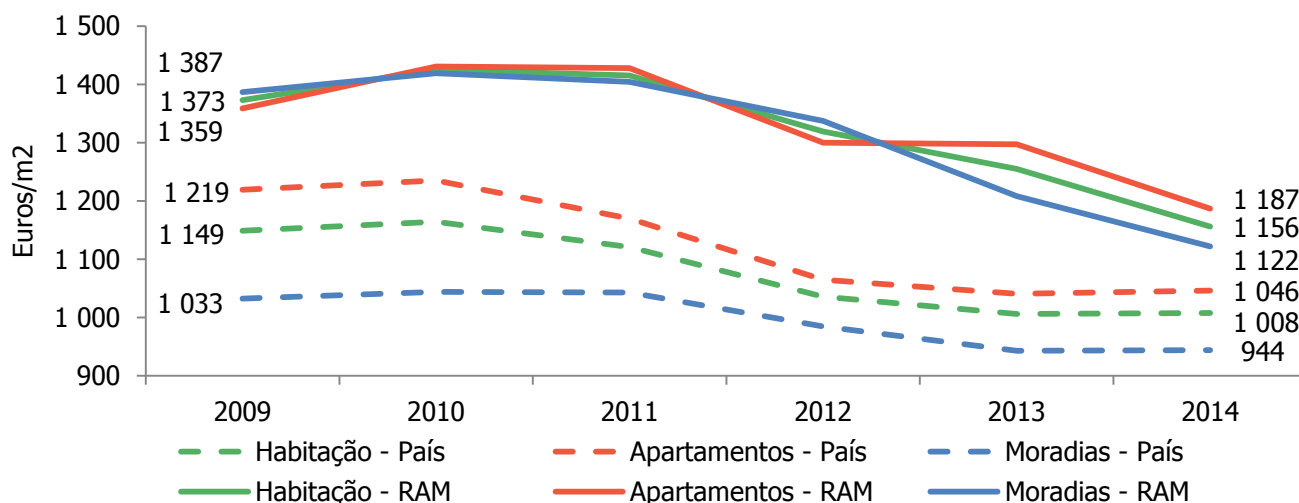

Fonte: INE/DREM, Anuário Estatístico da RAM

INDICADORES DE TRANSPORTES TERRESTRES

Unidade: N.º

	2013	2014
Veículos segurados	136 118	136 521
Ligeiros	113 864	113 785
Pesados	6 758	6 401
Outros (motociclos, tratores, etc...)	15 496	16 335
Acidentes de viação		
Mortos	18	11
Feridos	961	938
Ligeiros	880	864
Graves	81	74

Fonte: Instituto de Seguros de Portugal e Polícia de Segurança Pública – Comando Regional da Madeira

VEÍCULOS AUTOMÓVEIS NOVOS VENDIDOS E REGISTADOS, POR TIPO

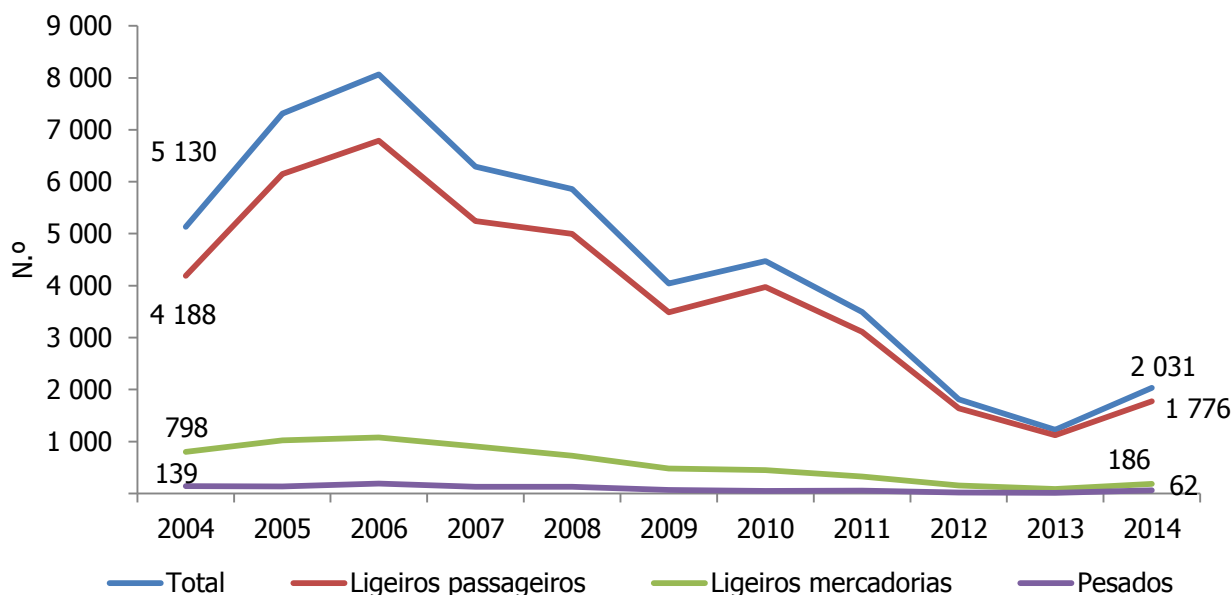

Fonte: INE/DREM, Anuário Estatístico da RAM

PASSAGEIRAS/OS TRANSPORTADAS/OS EM AUTOCARRO POR TIPO DE CARREIRA REGULAR

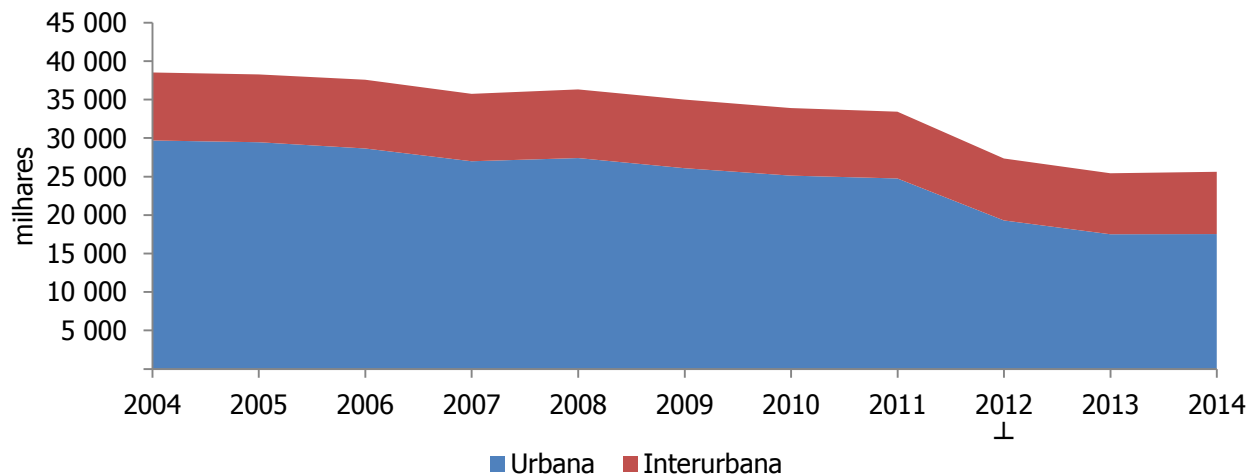

Fonte: DREM, Estatísticas dos Transportes da RAM

INDICADORES DOS TRANSPORTES AÉREOS

Unidade: milhares

	2013			2014		
	Total	Madeira	Porto Santo	Total	Madeira	Porto Santo
Passageiras/os	2 469,4	2 372,5	96,9	2 567,4	2 459,8	107,6
Embarcadas/os	1 223,0	1 179,8	43,2	1 270,8	1 222,0	48,8
Desembarcadas/os	1 221,0	1 177,4	43,5	1 270,0	1 220,9	49,1
Em trânsito	25,4	15,2	10,2	26,7	17,0	9,7

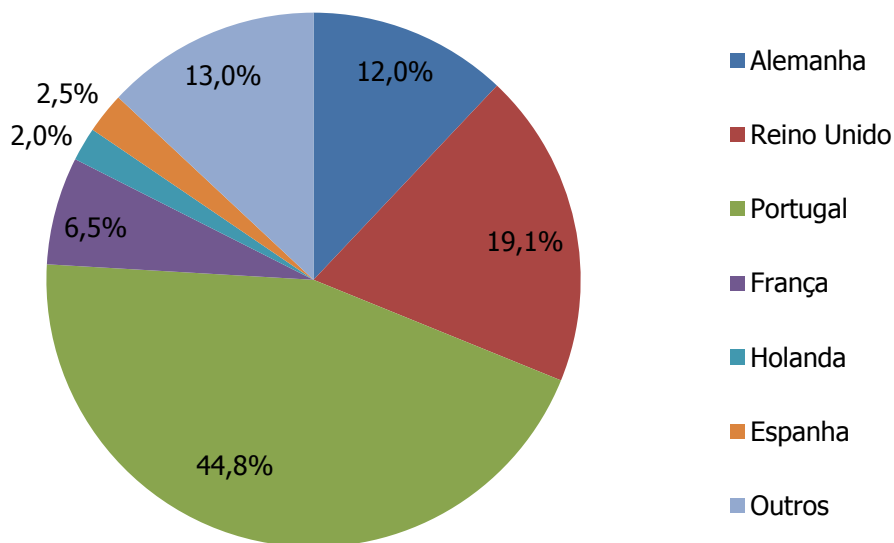
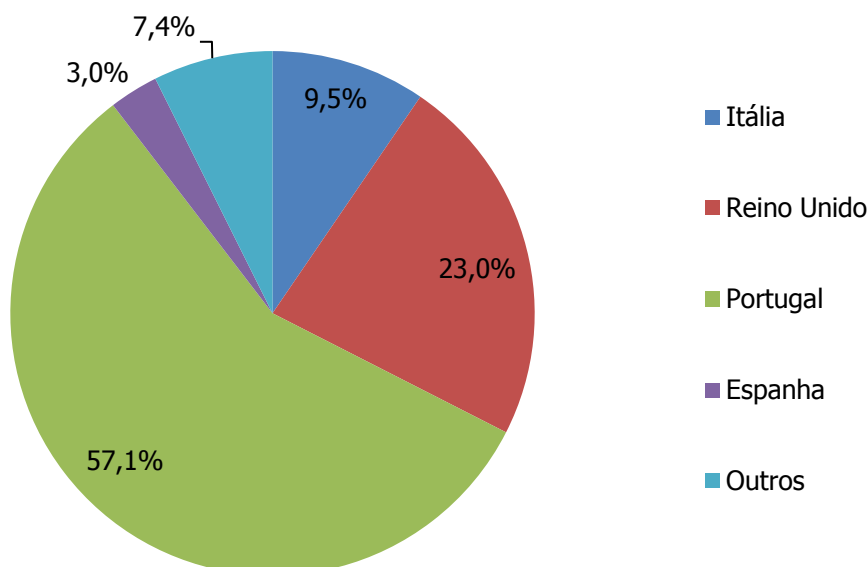
PASSAGEIRAS/OS DESEMBARCADAS/OS NO AEROPORTO DA MADEIRA, SEGUNDO O PAÍS DO AEROPORTO DE PROVENIÊNCIA, 2014

PASSAGEIRAS/OS DESEMBARCADAS/OS NO AEROPORTO DO PORTO SANTO, SEGUNDO O PAÍS DO AEROPORTO DE PROVENIÊNCIA, 2014

Fonte: ANA - Aeroportos de Portugal, SA (Aeroportos da Madeira)

INDICADORES DOS TRANSPORTES MARÍTIMOS

Unidade: mil toneladas

	2013			2014		
	Total	Carreg.	Descarreg.	Total	Carreg.	Descarreg.
Movimento de mercadorias nos portos	1 125,3	143,3	982,0	1 095,5	139,2	956,3
Canical	932,3	140,2	792,2	931,0	135,8	795,2
Funchal	171,6	1,5	170,1	139,6	1,9	137,7
Porto Santo	21,3	1,6	19,7	24,9	1,5	23,4

MOVIMENTO DE MERCADORIAS NOS PORTOS DA RAM

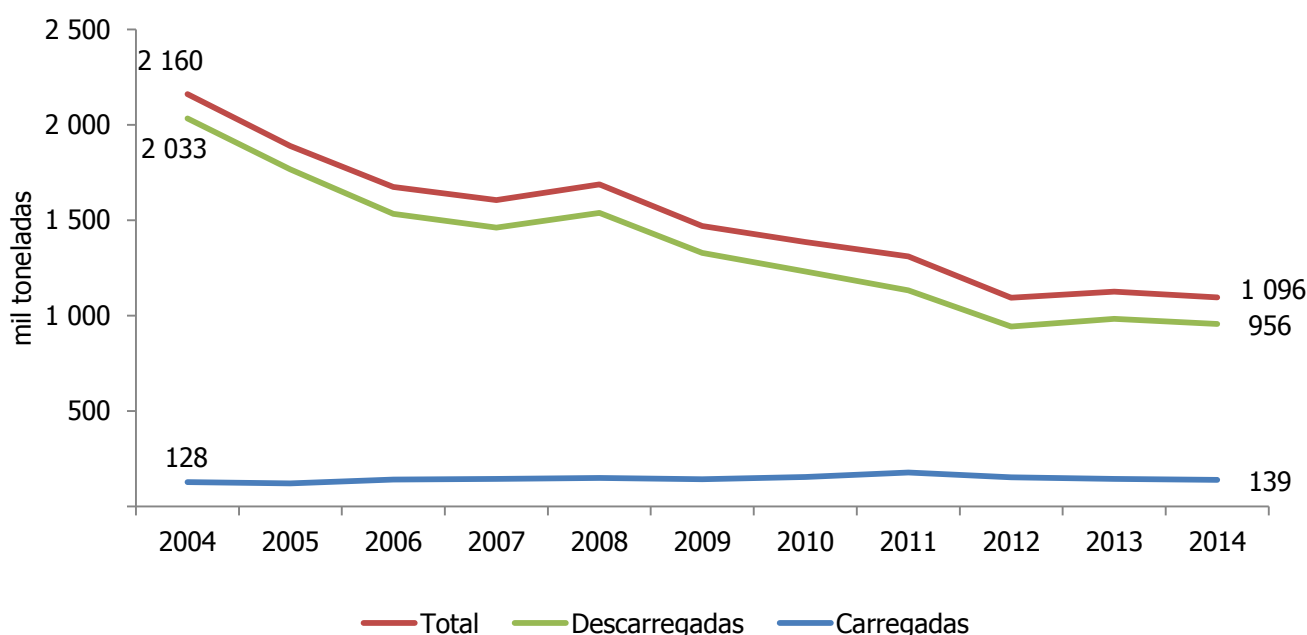

NAVIOS DE CRUZEIRO E PASSAGEIRAS/OS EM TRÂNSITO NO PORTO DO FUNCHAL

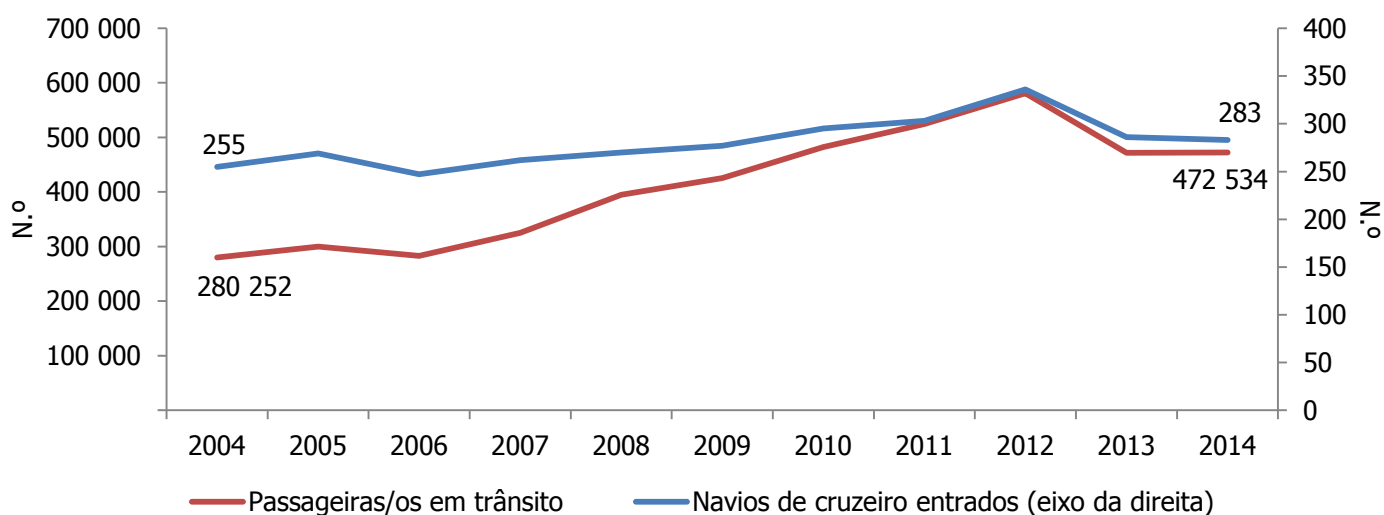

Fontes: INE/DREM, Estatísticas dos Transportes da RAM e APRAM - Administração dos Portos da Madeira, SA

INDICADORES DO TURISMO

	2013	2014
Hóspedes Entrados (milhares)	917,5	970,1
Dormidas (milhares)	6 018,4	6 267,4
Estada Média (N.º noites)	5,6	5,5
Taxa Líquida de Ocupação-Cama (%)	59,3	60,9
Taxa Líquida de Ocupação-Quarto (%)	63,9	65,7
Proveitos Totais (milhões €)	272,3	293,4
Proveitos de Aposento (milhões €)	170,9	182,3
RevPAR - Rendimento Médio por Quarto (€)	34,83	36,68

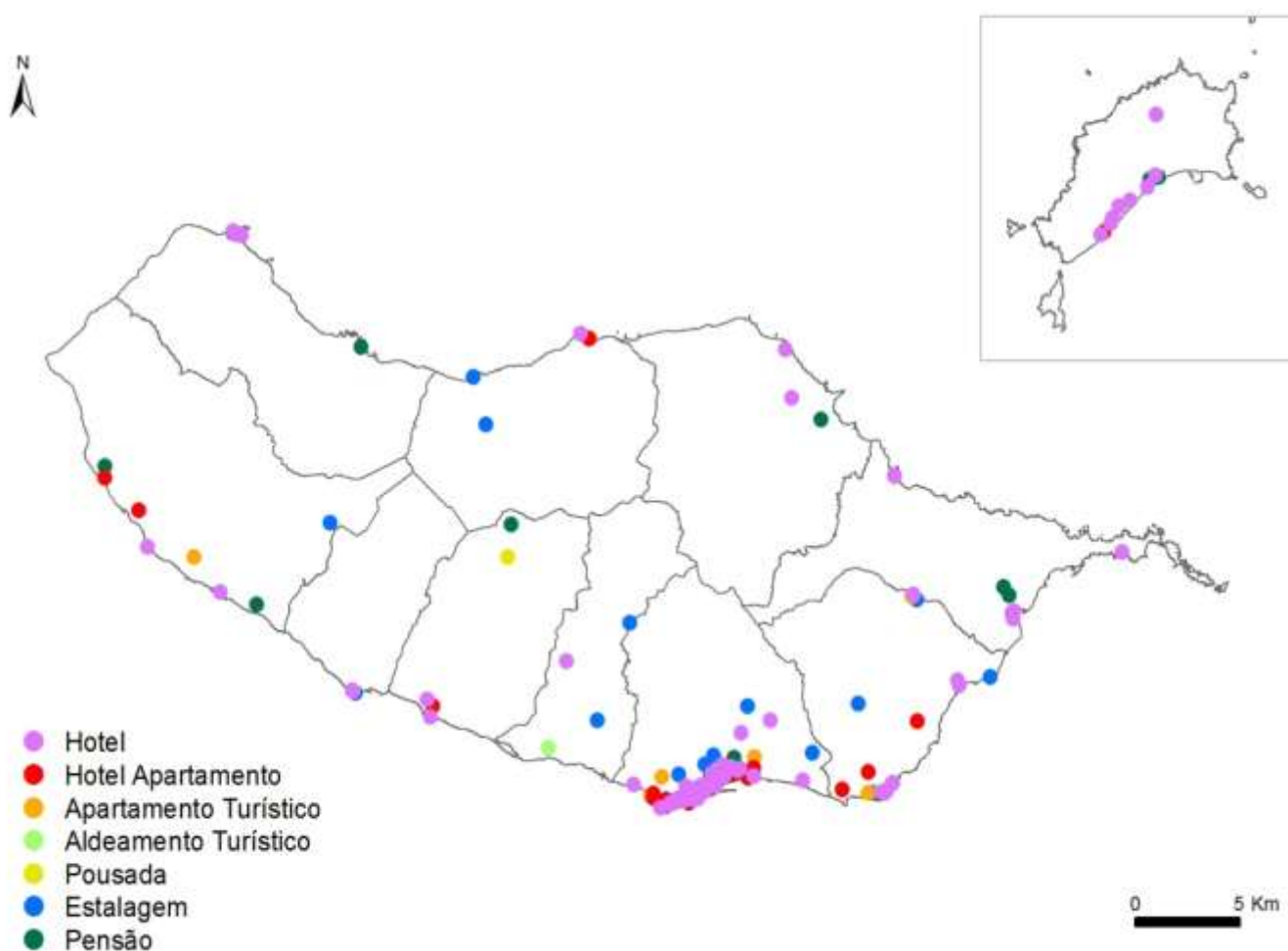
ESTABELECIMENTOS HOTELEIROS, 2014

TAXA LÍQUIDA DE OCUPAÇÃO-CAMA E REVPAR NOS ESTABELECIMENTOS HOTELEIROS, 2014

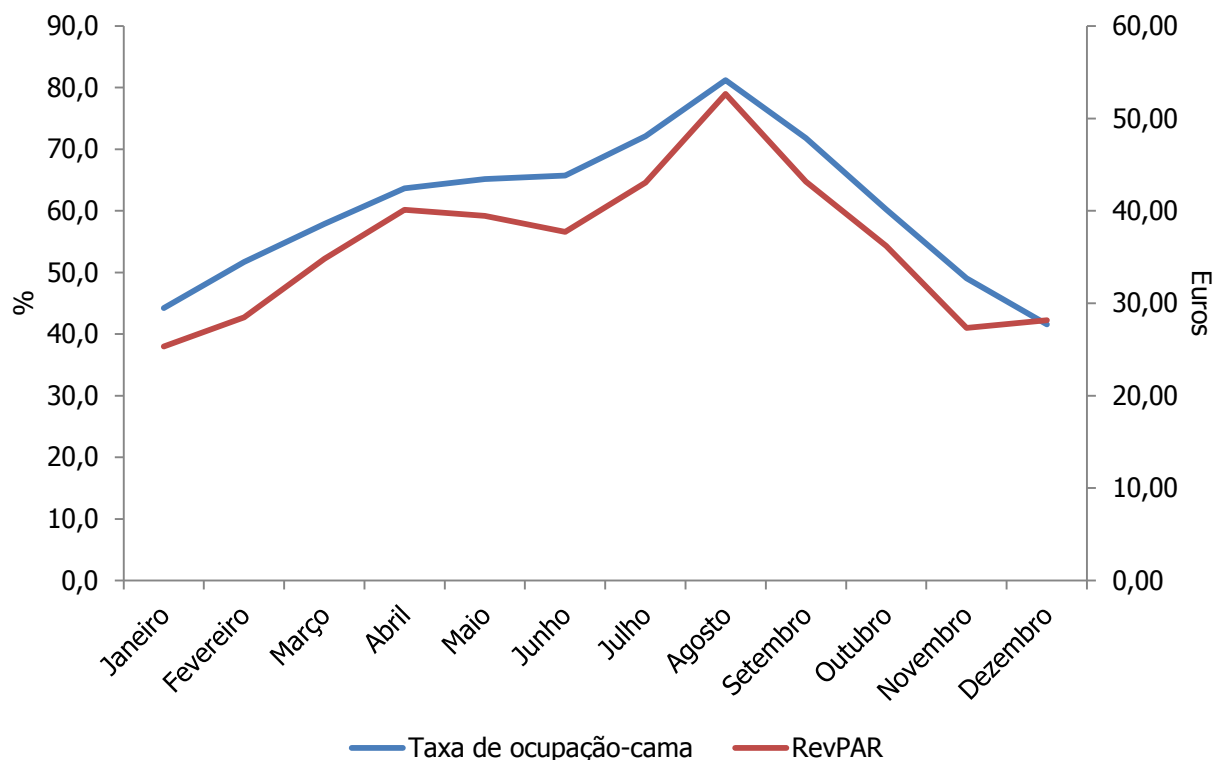

DORMIDAS NOS ESTABELECIMENTOS HOTELEIROS SEGUNDO O PAÍS DE RESIDÊNCIA DOS HÓSPEDES (EUROPA), 2014

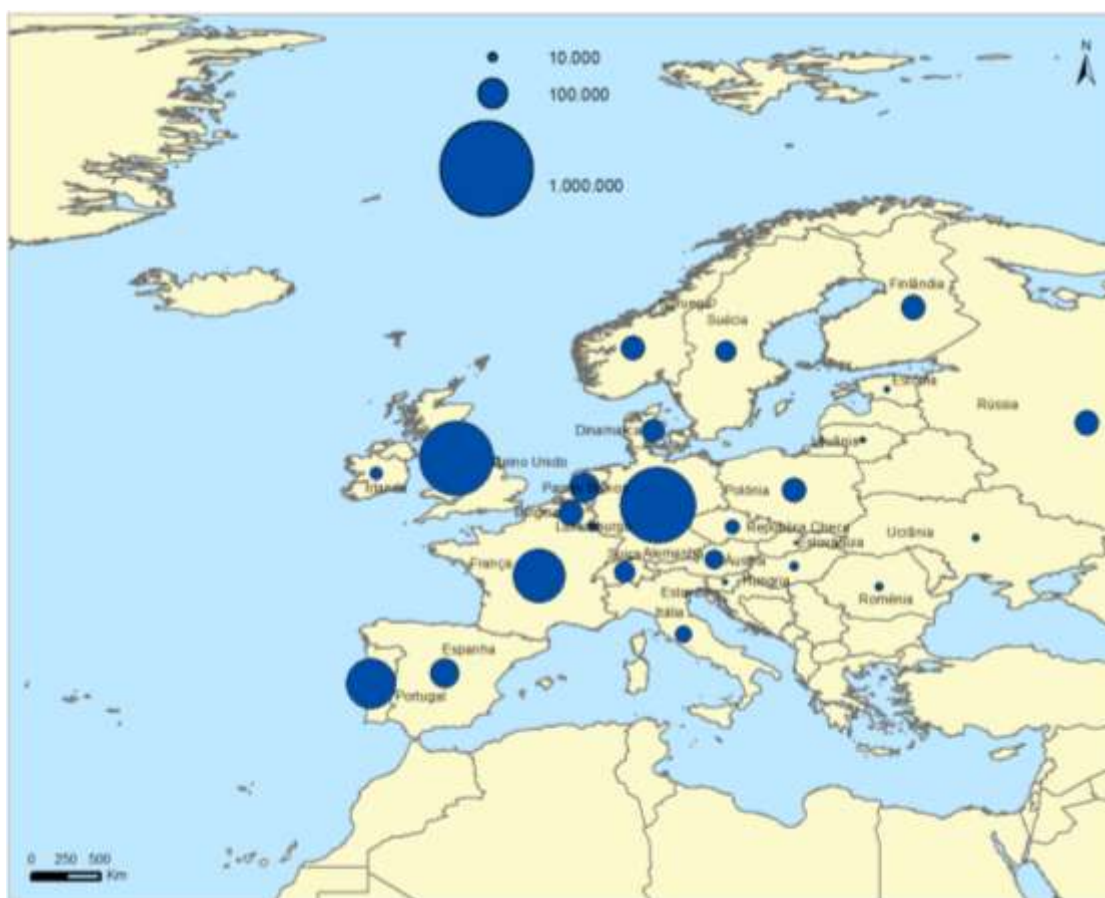

Nota: Este cartograma inclui apenas os países que produziram mais de 5 000 dormidas.

Fontes: INE/DREM, Estatísticas do Turismo e Eurostat, Unidades Administrativas, 2010

TAXA DE VARIAÇÃO DAS DORMIDAS E DOS PROVEITOS TOTAIS NOS ESTABELECIMENTOS HOTELEIROS

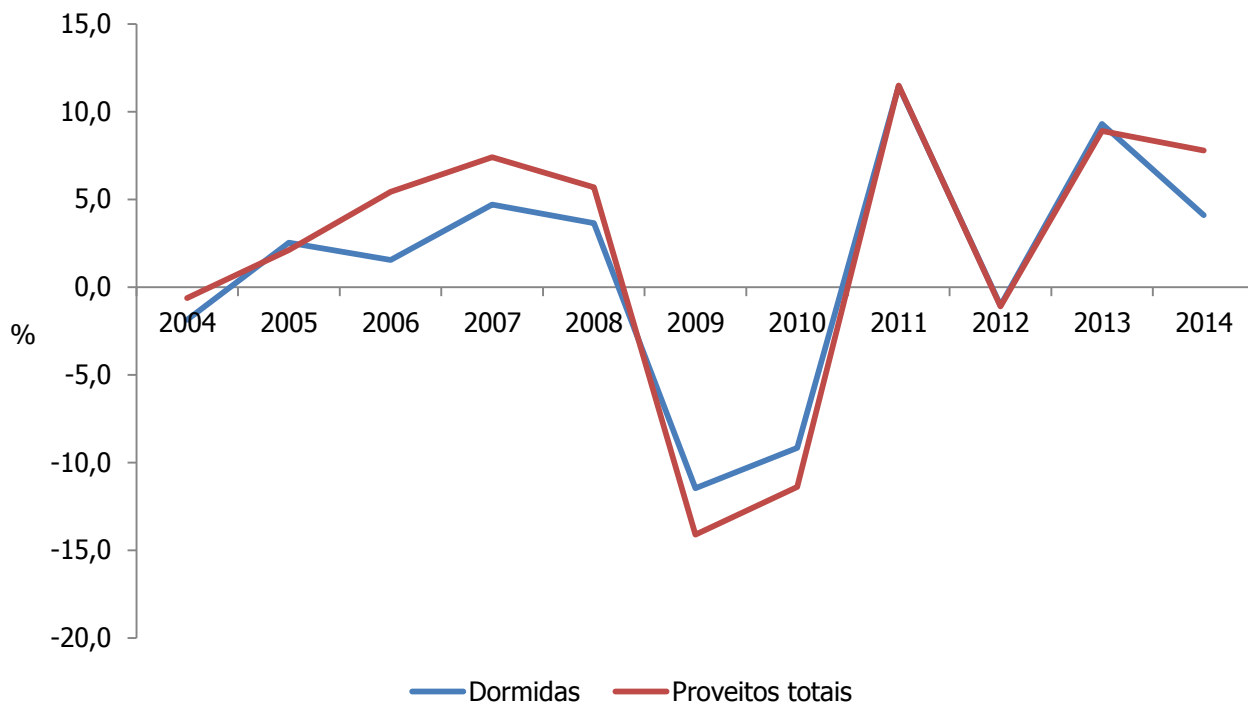

DORMIDAS POR PAÍS DE RESIDÊNCIA DOS HÓSPEDES NOS ESTABELECIMENTOS HOTELEIROS

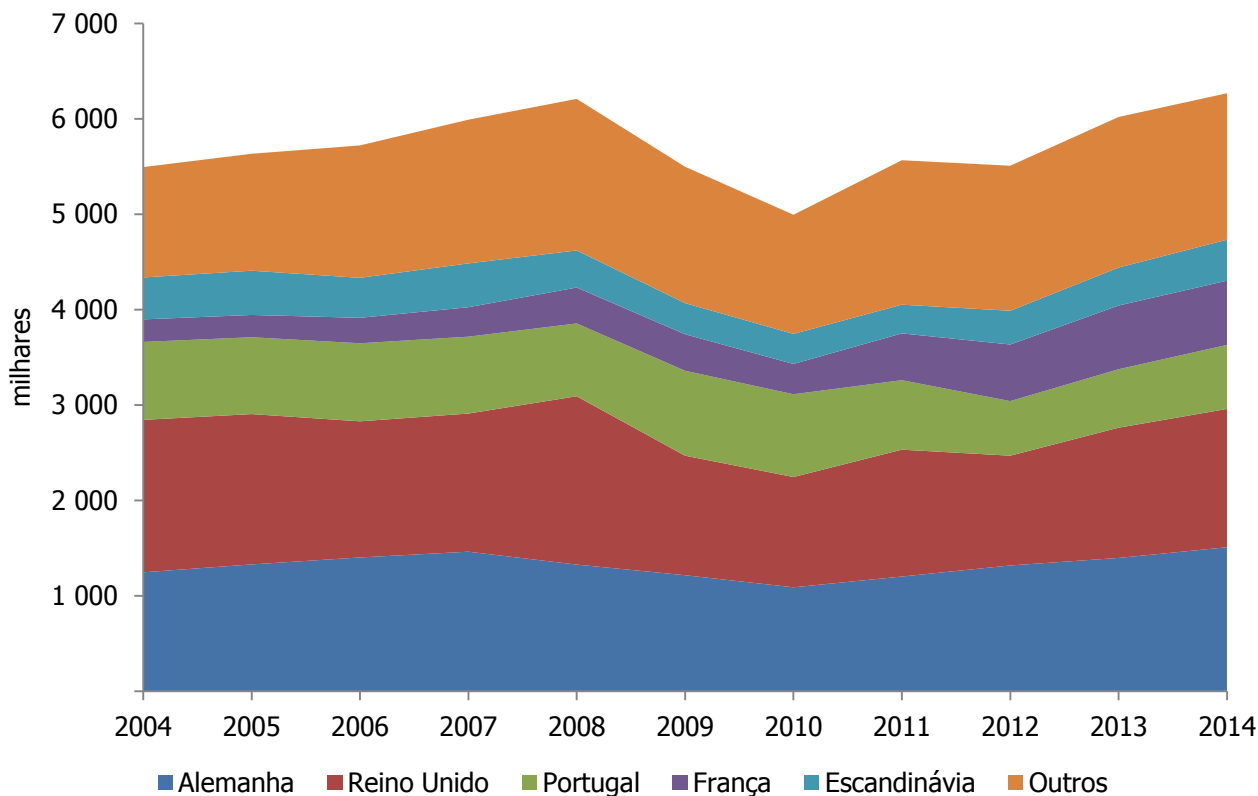

Fonte: INE/DREM, Estatísticas do Turismo da RAM

INDICADORES DO SECTOR BANCÁRIO

	2013	2014
Saldo a 31.12 de depósitos e equiparados (milhões €)	5 246	5 181
de particulares (inc. emigrantes)	3 696	3 695
Saldo a 31.12 de empréstimos a: (milhões €)		
Sociedades não financeiras	3 854 Rv	3 213
Famílias	3 357	3 225
Rácio de crédito vencido (%)		
Sociedades não financeiras	16,6 Rv	21,7
Famílias	5,1	6,0

RÁCIOS DE CRÉDITO VENCIDO

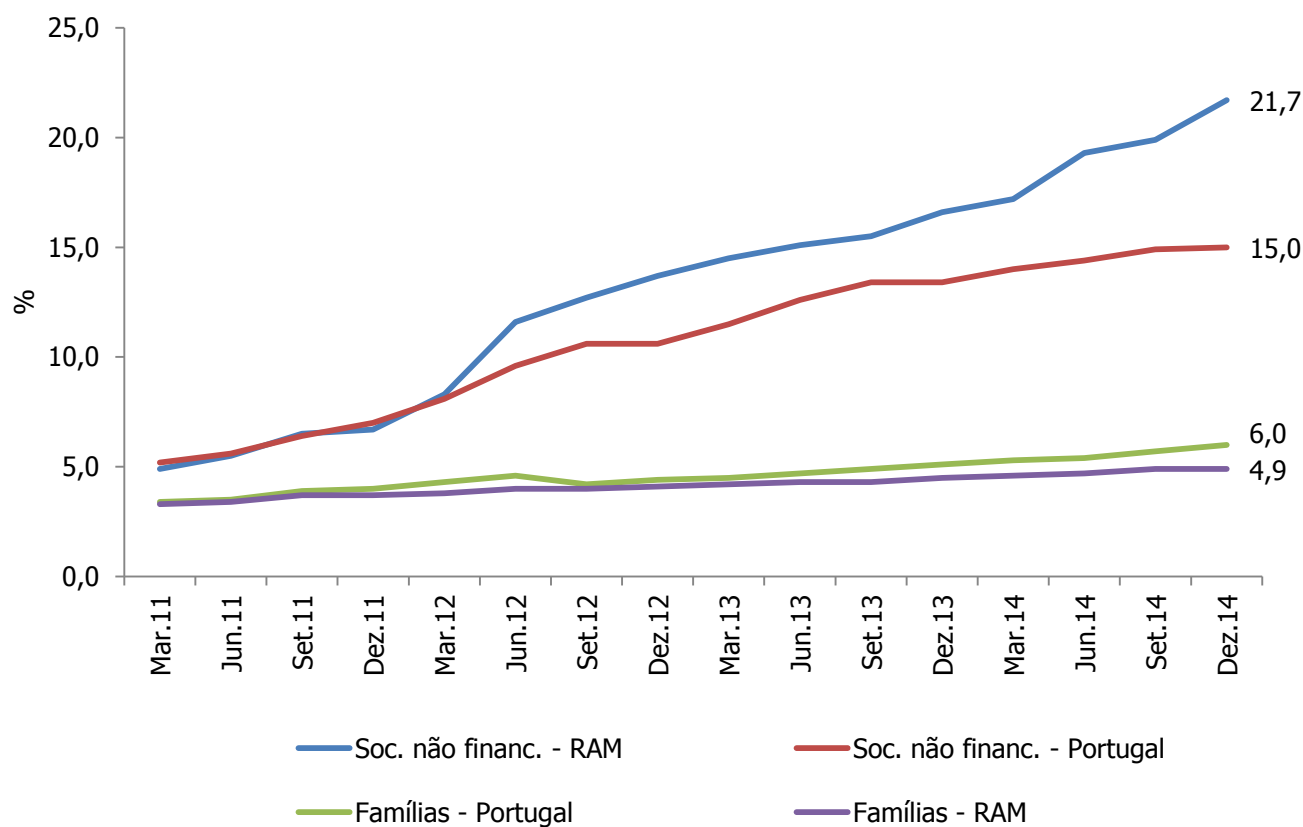

INDICADORES DA REDE MULTIBANCO

	2013	2014
Terminais de Caixas MB (N.º)	327	332
Levantamentos (milhões €)	650,6	661,4
Nacionais	582,6	589,5
Estrangeiros	68,0	71,9
TPA - Terminais de Pagamento Automático (N.º)	5 984	6 200
Compras através de TPA (milhões €)	659,9	681,6

TAXA DE VARIAÇÃO DOS LEVANTAMENTOS EM TERMINAIS DE CAIXAS MB E DAS COMPRAS ATRAVÉS DE TPA

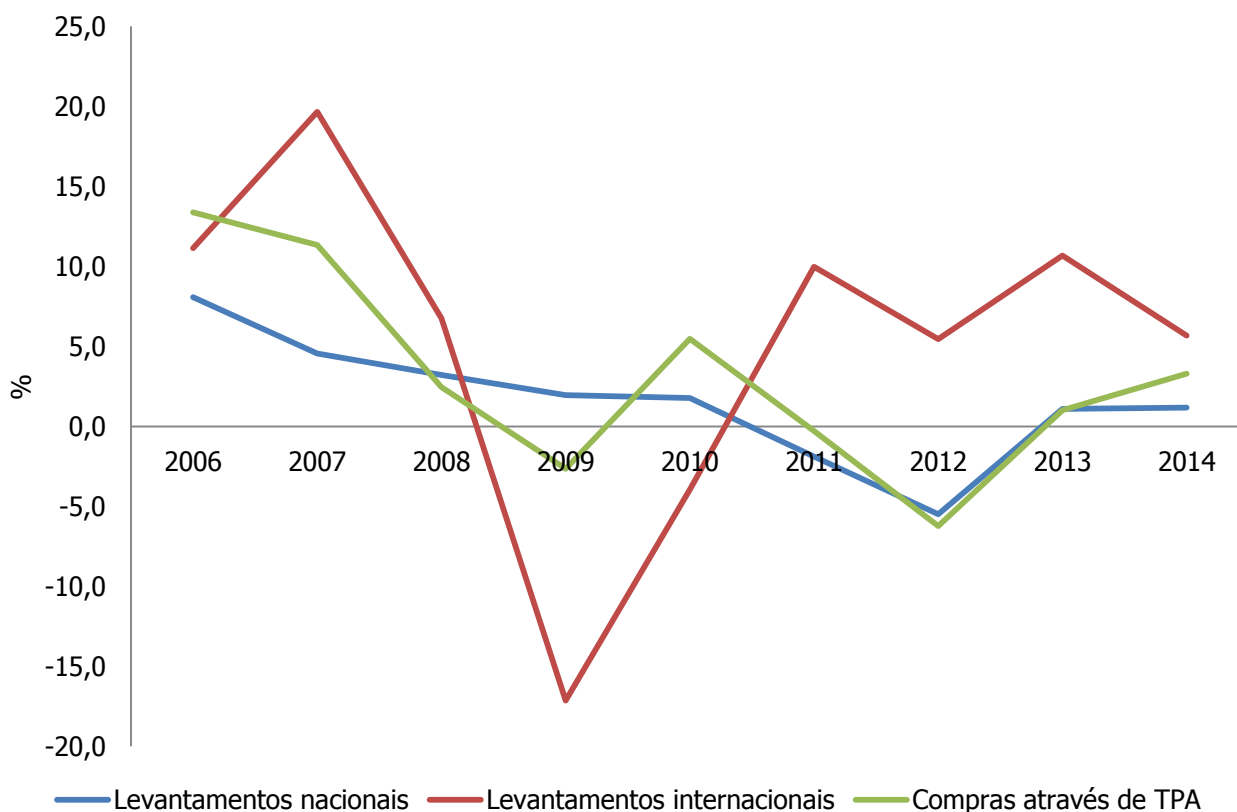

INDICADORES DA SOCIEDADE DA INFORMAÇÃO NAS FAMÍLIAS⁽¹⁾

Unidade: %

	2013	2014
Agregados familiares com disponibilidade, em casa, a:		
Computador	66,1	69,9
Internet	64,1	67,1
Indivíduos entre 16 e 74 anos que utilizam:		
Computador	61,8	64,4
Internet	59,6	62,8

Nota: ⁽¹⁾ Agregados com pelo menos um indivíduo entre 16 e 74 anos.

Fonte: INE/DREM, Inquérito à Utilização de Tecnologias de Informação e Comunicação pelas Famílias

INDICADORES DA SOCIEDADE DA INFORMAÇÃO NOS HOSPITAIS

Unidade: %

	2012	2014
Utilização de computador	100,0	100,0
Ligação à Internet	100,0	100,0
Ligação à Internet através de banda larga	100,0	100,0
Presença na Internet	87,5	100,0
Utilização de videoconferência	50,0	44,4
Atividades de telemedicina	37,5	22,2

Fonte: INE/DREM, Inquérito à Utilização de Tecnologias da Informação e da Comunicação nos Hospitais

INDICADORES DA SOCIEDADE DA INFORMAÇÃO NAS CÂMARAS MUNICIPAIS

Unidade: %

	2013	2014
Ligação à Internet	100,0	100,0
Ligação à Internet através de banda larga	100,0	100,0
Presença na Internet	100,0	100,0
Utilização de comércio eletrónico	36,4	36,4
Processos de consulta pública disponibilizados no sítio da Internet	81,8	81,8

Fontes: UMIC (até 2011)/DGEEC/MEC/DREM, Inquérito à Utilização das TIC nas Câmaras Municipais

INDICADORES DA SOCIEDADE DA INFORMAÇÃO NA ADMINISTRAÇÃO PÚBLICA REGIONAL

Unidade: %

	2013	2014
Ligação à Internet	100,0	100,0
Ligação à Internet com velocidade de ligação \geq 2Mb/s	92,5	92,5
Presença na Internet	92,5	88,7
Utilização de comércio eletrónico	5,7	7,5
Processos de consulta pública disponibilizados no sítio da Internet	28,3	24,5

Fontes: UMIC (até 2011)/DGEEC/MEC/DREM, Inquérito à Utilização das TIC na Administração Pública Regional

INDICADORES DA ADMINISTRAÇÃO LOCAL

	2013	2014Po
Relação entre receitas e despesas (%)	90,9	107,6
Receitas por habitante (€)	676,0	656,0
Variação do endividamento por habitante (€)	82,4	-20,6
Impostos no total de receitas (%)	26,9	30,4
Despesas com pessoal no total de despesas (%)	28,9	35,4
Aquisição de bens de capital no total de despesas (%)	27,3	17,5

RECEITAS E DESPESAS DAS CÂMARAS MUNICIPAIS DA REGIÃO, 2014Po

Unidade: milhares €

Receitas	
Receitas Correntes, das quais:	147 904
IUC	5 600
IMT	5 586
IMI	30 575
IRS	7 727
Fundos Municipais	48 614
Venda de Bens e Serviços	30 037
Receitas de Capital, das quais:	21 918
Vendas de Bens de Investimento	45
Transferências de Capital	21 865

Unidade: milhares €

Despesas	
Despesas Correntes, das quais:	129 835
Pessoal	55 814
Aquisição de Bens e Serviços	57 699
Juros e Outros Encargos	6 805
Transferências para Freguesias	1 596
Despesas de Capital, das quais:	27 951
Aquisição de Bens de Capital	27 636
Transferências de Capital	224

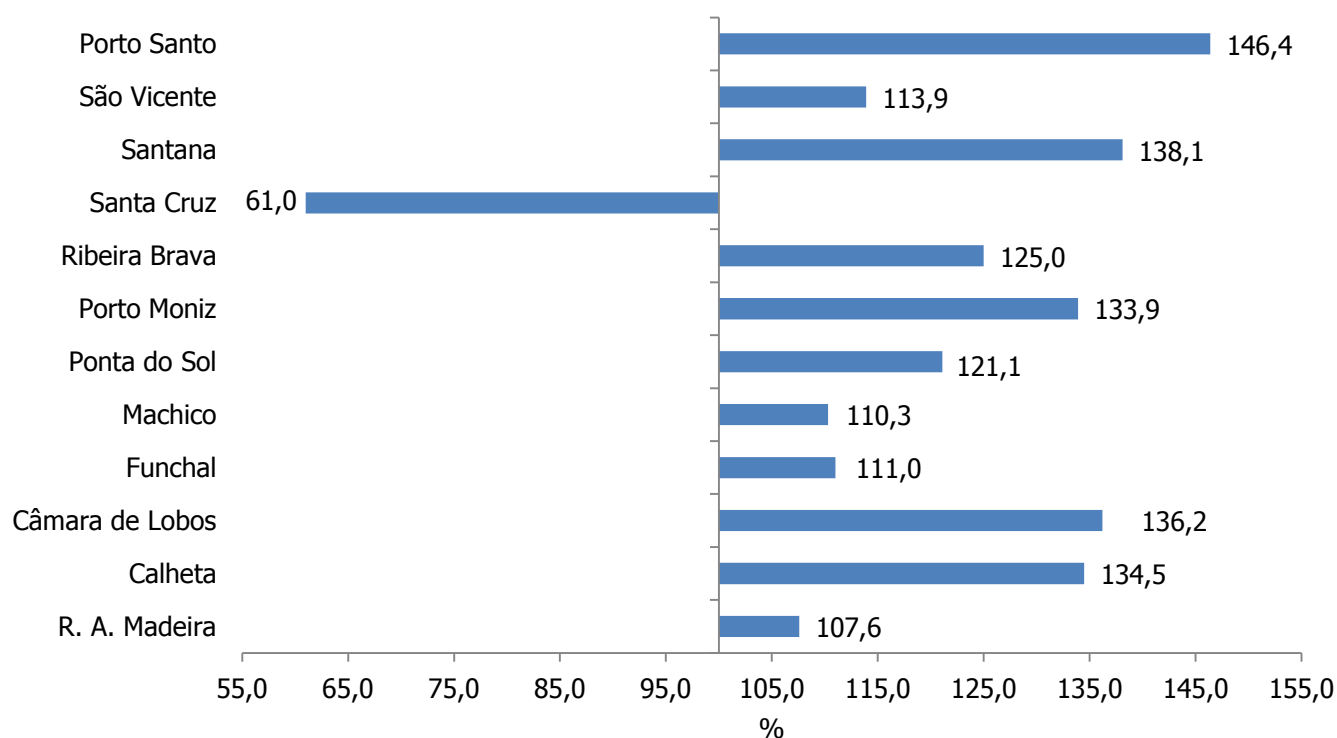
RELAÇÃO ENTRE RECEITAS E DESPESAS, 2014Po

CRIMES REGISTRADOS, POR CATEGORIA, 2014Po

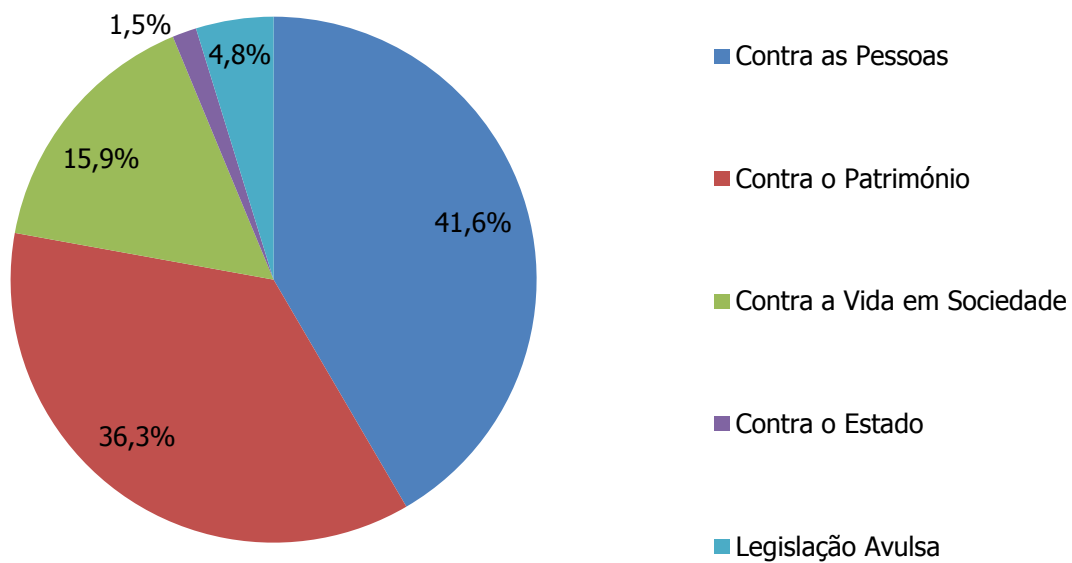

TAXA DE CRIMINALIDADE POR MUNICÍPIO, 2014Po

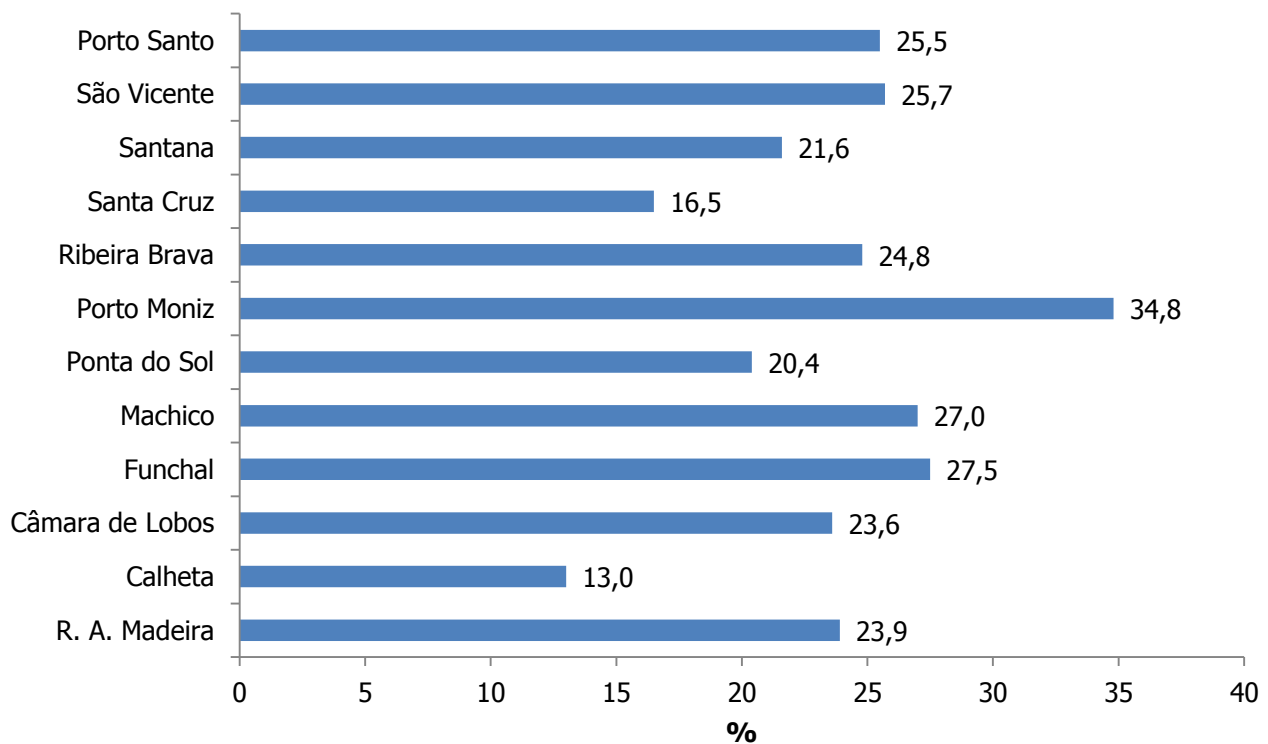

Fonte: INE/DREM, Anuário Estatístico da RAM



Ano de edição
2015