

# Madeira em Números 2015

## **Catlogação Recomendada**

MADEIRA EM NÚMEROS, FUNCHAL, 1996

Madeira em Números / Direção Regional de Estatística da Madeira

Funchal: D.R.E.M., 1996- . - Anual

ISSN: 1646-9488

ISBN: 978-989-8755-26-1

## **Diretora Regional**

Dra. Emília Alves

## **Técnicos Responsáveis**

Dra. Ângela Gouveia – [angela.gouveia@ine.pt](mailto:angela.gouveia@ine.pt)

Dr. Paulo Vieira – [paulo.vieira@ine.pt](mailto:paulo.vieira@ine.pt)

## **Composição Gráfica**

Eng. Miguel Teixeira – [miguel.teixeira@ine.pt](mailto:miguel.teixeira@ine.pt)

## **Editor**

Direção Regional de Estatística da Madeira

Calçada de Santa Clara 38

9004-545 Funchal

Telefone: (+351) 291 720 060

Fax: (+351) 291 741 909

E-mail: [drem@ine.pt](mailto:drem@ine.pt)

## **Impressão**

Direção Regional de Estatística da Madeira

## **Data de disponibilidade de informação**

Dezembro de 2016

**Tiragem:** 100 exemplares

**Depósito Legal n.º** 273206/08

## **Preço**

3,50€ (Isento de IVA nos termos do n.º 2 do artº 2 do CIVA)

## **A DREM na Internet**

<http://estatistica.madeira.gov.pt>

A Direção Regional de Estatística da Madeira (DREM), enquanto órgão central de estatística e na qualidade de Autoridade Estatística, tem por missão a produção e divulgação de informação estatística oficial de qualidade, no âmbito regional, e exerce a sua atividade com respeito pelos princípios fundamentais do Sistema Estatístico Nacional e do Código de Conduta para as Estatísticas Europeias.

O Portal da DREM é atualmente a via de excelência para a difusão das Estatísticas Oficiais da Região, de forma gratuita. No entanto, o presente folheto “Madeira em Números” – que mantém a mesma estrutura do ano anterior – visa fornecer à Sociedade em geral, uma visão abrangente da realidade da Região Autónoma da Madeira durante o ano de 2015, expressa através dos principais indicadores estatísticos nos domínios económico, social e demográfico.

Com efeito, a informação estatística é hoje, mais do que nunca, uma forma de conhecimento da realidade económica e social de um País ou de uma Região, imprescindível à definição de políticas e tomada de decisões por parte dos diferentes agentes económicos e do cidadão.

A DREM manifesta o seu reconhecimento, agradecendo a todas as entidades que de forma gratuita e atempada nos fornecem informação estatística contribuindo para a elaboração da presente publicação.

Funchal, dezembro de 2016

A Diretora Regional



Emília Alves



---

TERRITÓRIO .....	7
AMBIENTE .....	10
POPULAÇÃO .....	12
EDUCAÇÃO .....	15
CULTURA .....	17
SAÚDE .....	19
EMPREGO.....	20
PROTEÇÃO SOCIAL .....	22
CONTAS REGIONAIS .....	23
PREÇOS .....	25
EMPRESAS .....	26
COMÉRCIO .....	27
AGRICULTURA.....	29
PESCA .....	31
ENERGIA .....	32
CONSTRUÇÃO .....	34
TRANSPORTES .....	36
TURISMO .....	39
SECTOR MONETÁRIO E FINANCEIRO .....	42
SOCIEDADE DA INFORMAÇÃO .....	44
ADMINISTRAÇÃO LOCAL .....	45
JUSTIÇA .....	46

x	Valor não disponível
//	Valor não aplicável
⊥	Quebra de série
Pe	Valor preliminar
Po	Valor provisório
Rc	Valor retificado
Rv	Valor revisto
%	Percentagem
‰	Permilagem
Gwh	Gigawatt hora
ha	Hectare
km <sup>2</sup>	Quilómetro quadrado
kWh	Quilowatt hora
m <sup>3</sup>	Metro cúbico
mm	Milímetro
N.º	Número
°C	Grau centígrado
t	Tonelada métrica
CAE – Rev.3	Classificação Portuguesa das Atividades Económicas – Revisão 3
DGT	Direção Geral do Território
DREM	Direção Regional de Estatística da Madeira
FBCF	Formação Bruta de Capital Fixo
IMI	Imposto municipal sobre imóveis
IMT	Imposto municipal sobre as transmissões onerosas de imóveis
INE	Instituto Nacional de Estatística
IRS	Imposto sobre o rendimento das pessoas singulares
IUC	Imposto único de circulação
PIB	Produto Interno Bruto
RAM	Região Autónoma da Madeira
UE	União Europeia
VAB	Valor Acrescentado Bruto
DGEEC	Direção Geral de Estatísticas da Educação e Ciência

ENQUADRAMENTO GEOGRÁFICO

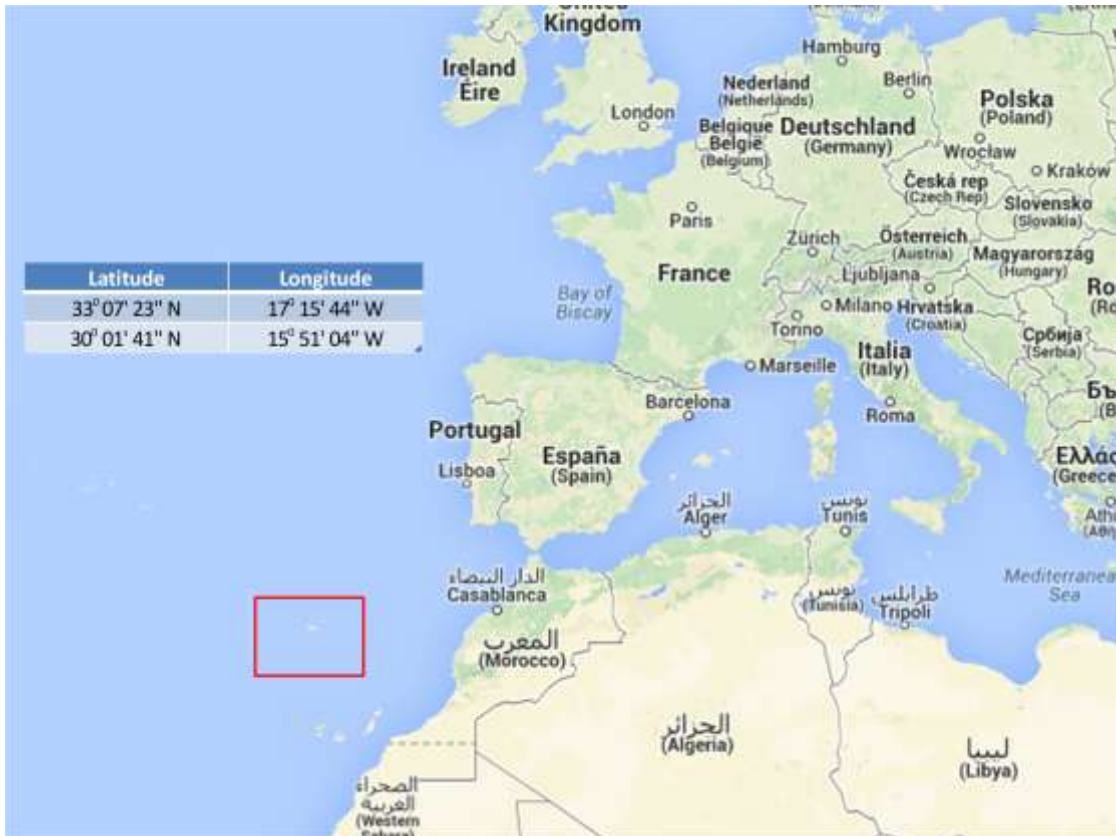

Região Autónoma da Madeira

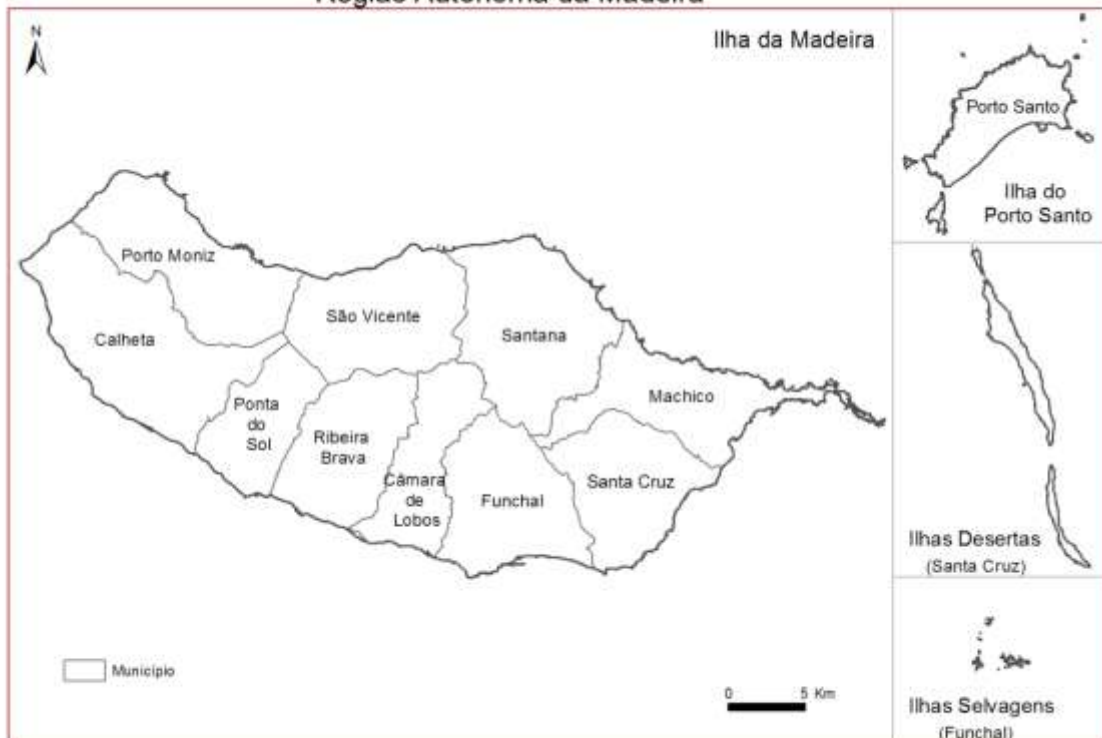

Fonte: DGT, Carta Administrativa Oficial de Portugal, 2015

**CARATERÍSTICAS DO TERRITÓRIO**

	R. A. Madeira
Área (km <sup>2</sup> )	801,5
Perímetro (km)	418
Comprimento máximo (km)	
Norte-Sul	343
Este-Oeste	134
Altitude (m)	
Máxima	1 862
Mínima	0

**INDICADORES SOBRE O TERRITÓRIO**

	Freguesias (N.º)	Área (km <sup>2</sup> )	Densidade populacional <sup>(a)</sup> (hab./km <sup>2</sup> )	
			2014	2015
R. A. Madeira	54	801,5	322,7	321,3
Calheta	8	111,5	100,2	99,7
Câmara de Lobos	5	52,2	661,0	658,3
Funchal	10	76,2	1 401,3	1 392,9
Machico	5	68,3	305,8	304,0
Ponta do Sol	3	46,2	188,1	187,4
Porto Moniz	4	82,9	29,8	29,5
Ribeira Brava	4	65,4	194,3	193,2
Santa Cruz	5	81,5	538,3	538,6
Santana	6	95,5	74,7	73,9
São Vicente	3	78,8	67,2	66,7
Porto Santo	1	43,0	122,1	121,4

**Nota:** <sup>(a)</sup> Calculada com base nas estimativas (provisórias pós-censitárias) da população residente a 31 de dezembro.

**Fontes:** INE/DREM, Estatísticas Demográficas da RAM e DGT, Carta Administrativa Oficial de Portugal, 2015

**PRECIPITAÇÃO MÉDIA, POR ESTAÇÃO METEOROLÓGICA**

Unidade: mm

		2014		2015	
		Funchal	Porto Santo	Funchal	Porto Santo
Precipitação anual		481,6	483,3	299,5	306,3
Mês com maior precipitação	Designação	novembro	novembro	outubro	outubro
	Total	111,5	98,6	135,1	75,0
Mês com menor precipitação	Designação	jul/ago	agosto	agosto	maio
	Total	0,0	1,2	0,0	1,6

**Fonte:** INE/DREM, Anuário Estatístico da RAM

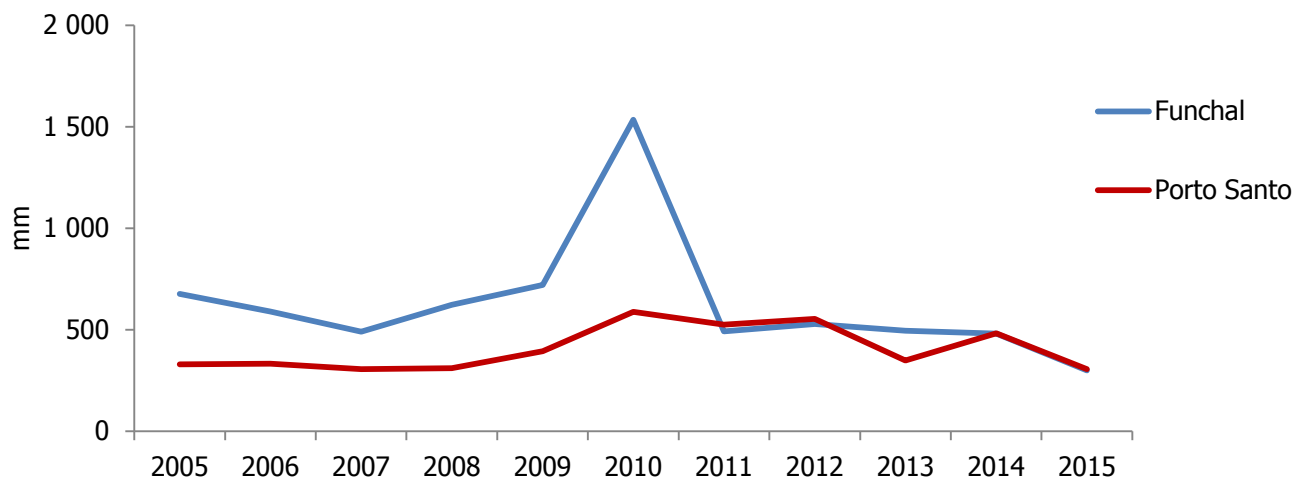
**PRECIPITAÇÃO MÉDIA, POR ESTAÇÃO METEOROLÓGICA**

Fonte: INE/DREM, Anuário Estatístico da RAM

**TEMPERATURA MÉDIA DO AR, POR ESTAÇÃO METEOROLÓGICA**

Unidade: °C

		2014		2015	
		Funchal	Porto Santo	Funchal	Porto Santo
Temperatura média anual - Média		19,9	19,1	20,0	19,2
Mês mais quente	Designação	agosto	agosto	agosto	agosto
	Média da temperatura mensal - Média	23,8	23,6	24,2	23,7
Mês mais frio	Designação	fevereiro	fevereiro	fevereiro	fevereiro
	Média da temperatura mensal - Média	16,7	15,6	16,0	14,9

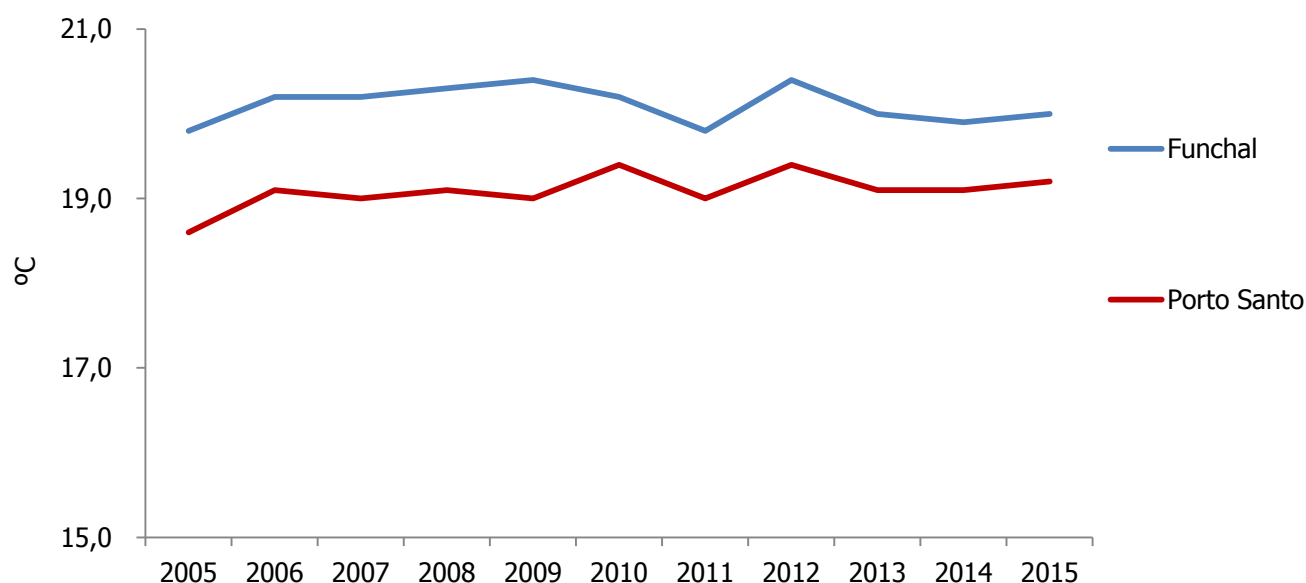
**TEMPERATURA MÉDIA DO AR, POR ESTAÇÃO METEOROLÓGICA**

Fonte: INE/DREM, Anuário Estatístico da RAM e Estatísticas do Ambiente da RAM

### INDICADORES DO AMBIENTE

	2014	2015
Água para distribuição pela rede pública (milhares m <sup>3</sup> )		
Captada	55 965 <sup>Rv</sup>	58 689
Consumida	24 821	25 443
Resíduos Sólidos (t)		
Produção global	190 959	169 260
Enviados p/ reciclagem	25 851	24 914
Incêndios florestais		
Número	44	40
Área afetada (ha)	417	449

**Fontes:** DREM, Estatísticas do Ambiente da RAM, Direção Regional de Ordenamento do Território e Ambiente e Instituto das Florestas e Conservação da Natureza, IP-RAM

### CONSUMO DE ÁGUA POR HABITANTE, 2015

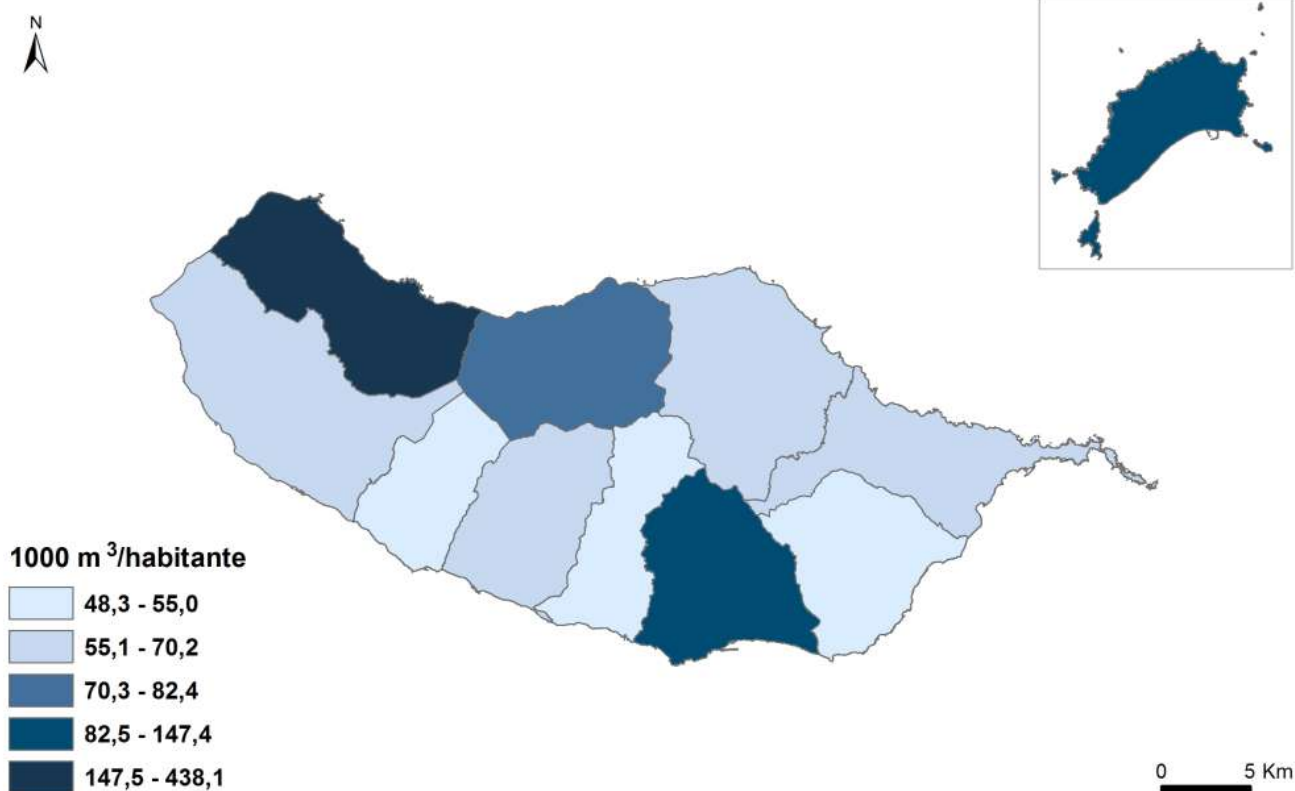

**Fonte:** DREM, Estatísticas do Ambiente da RAM e DGT, Carta Administrativa Oficial de Portugal, 2015

**RESÍDUOS SÓLIDOS DESTINADOS A RECICLAGEM**

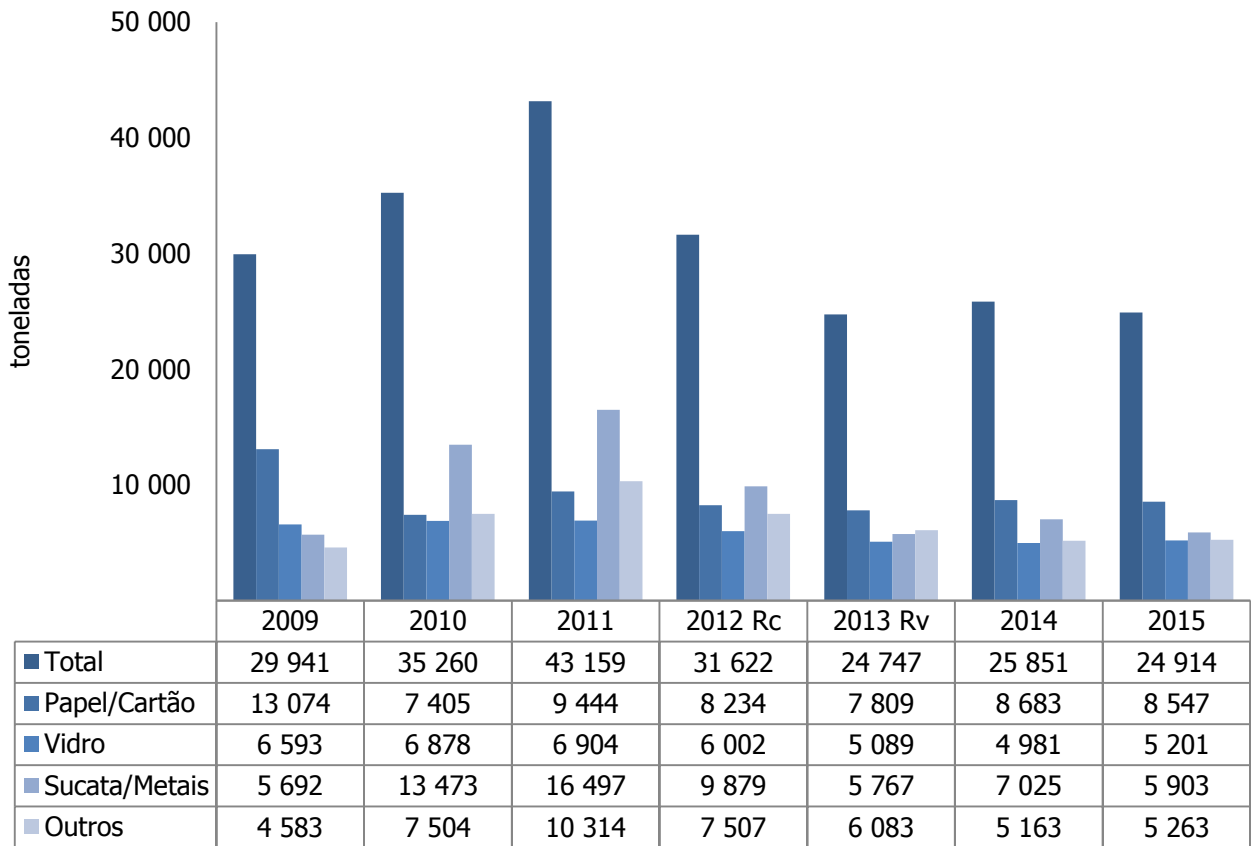

**ÁREAS PROTEGIDAS, 2015**

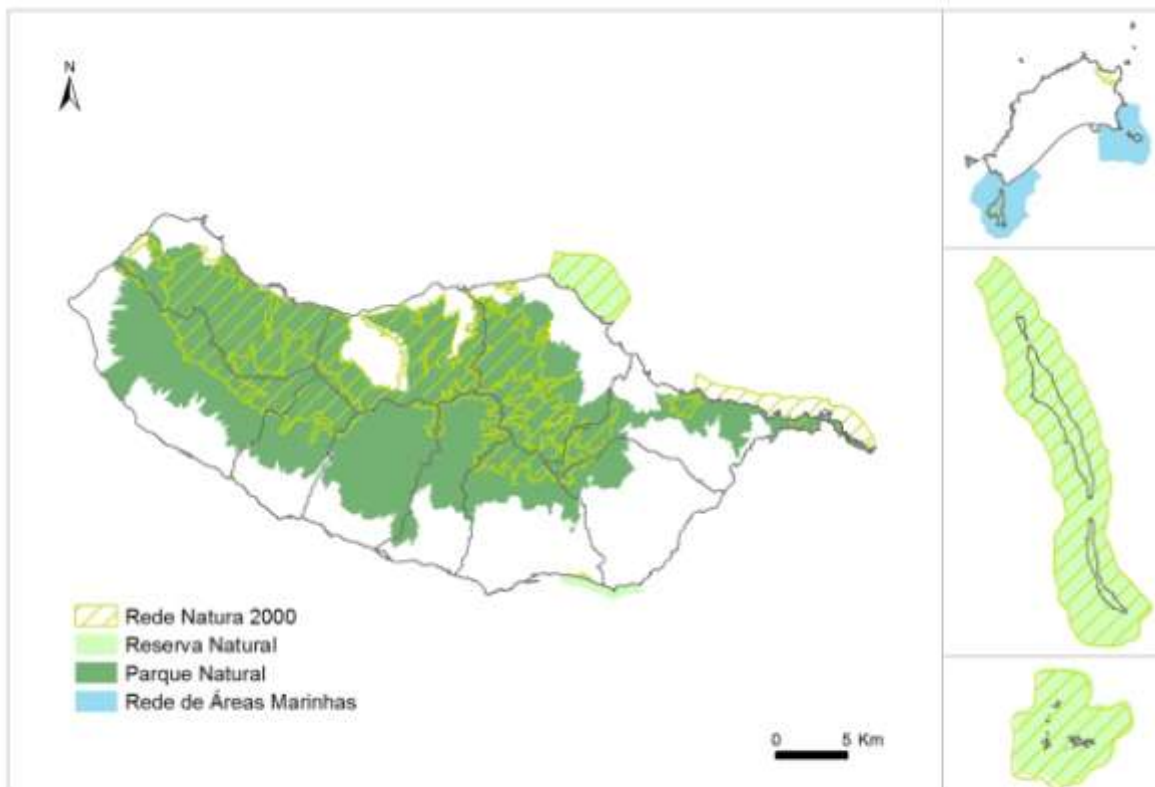

Fonte: Direção Regional do Ordenamento do Território e Ambiente e DGT, Carta Administrativa Oficial de Portugal, 2015

ESTIMATIVAS DA POPULAÇÃO RESIDENTE (31 DE DEZEMBRO), POR DISTRIBUIÇÃO GEOGRÁFICA

	2014		2015	
	Total (N.º)	% Mulheres	Total (N.º)	% Mulheres
R. A. Madeira	258 686	53,2	256 424	53,3
Calheta	11 170	54,8	11 052	55,0
Câmara de Lobos	34 482	52,3	34 246	52,4
Funchal	106 721	53,9	105 562	54,1
Machico	20 874	51,8	20 654	52,0
Ponta do Sol	8 694	54,4	8 619	54,5
Porto Moniz	2 469	57,7	2 417	57,8
Ribeira Brava	12 720	54,9	12 555	54,9
Santa Cruz	43 873	51,6	43 925	51,7
Santana	7 131	54,8	6 992	55,0
São Vicente	5 301	53,8	5 216	54,1
Porto Santo	5 251	50,5	5 186	50,7

POPULAÇÃO RESIDENTE DA RAM

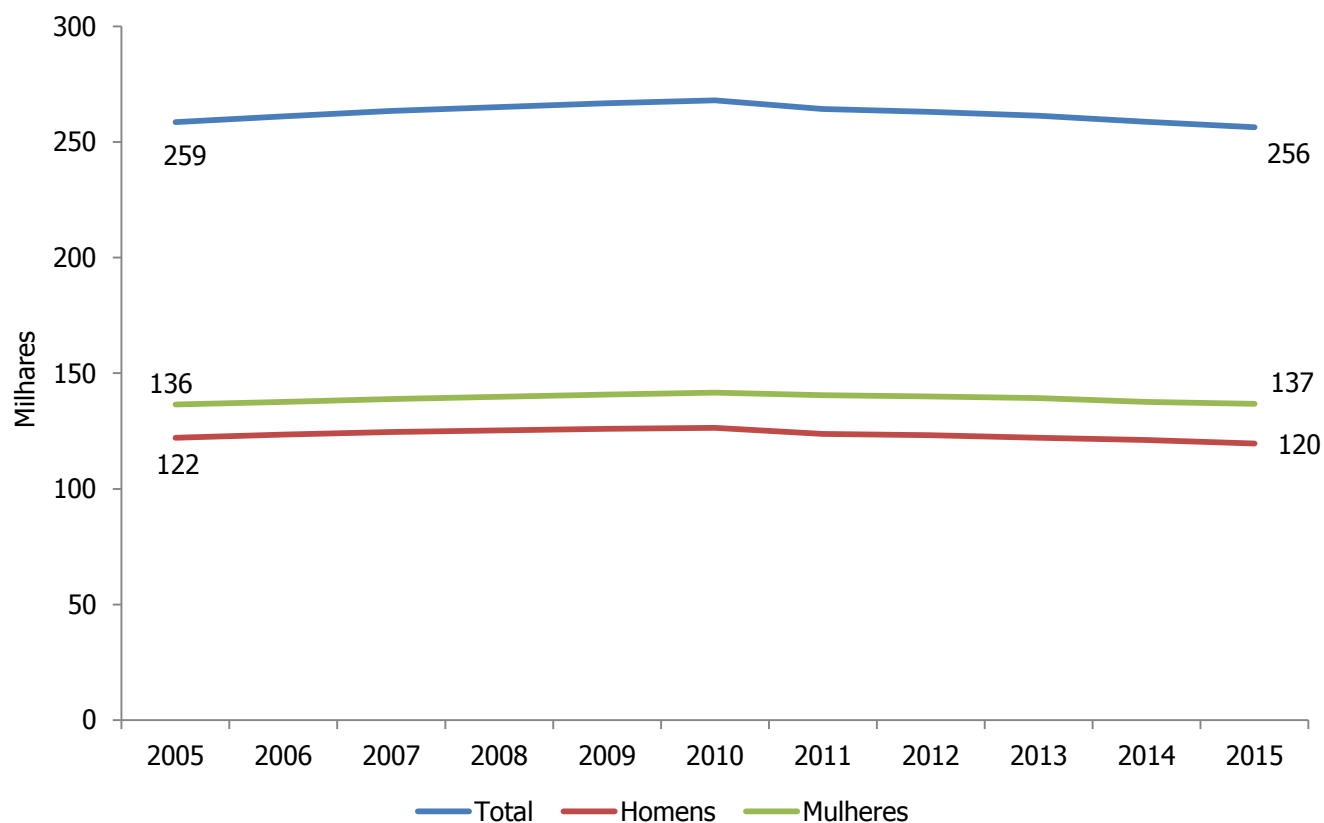

## POPULAÇÃO RESIDENTE DA RAM, POR MUNICÍPIO, 2015

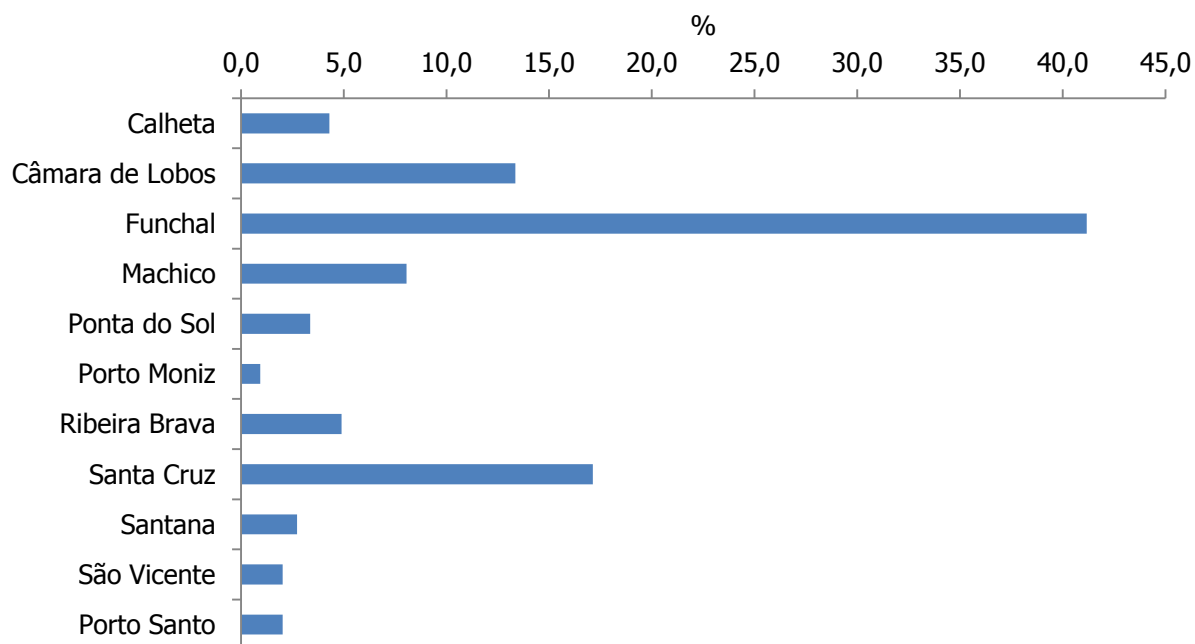

## PIRÂMIDE ETÁRIA PARA A RAM, 2015

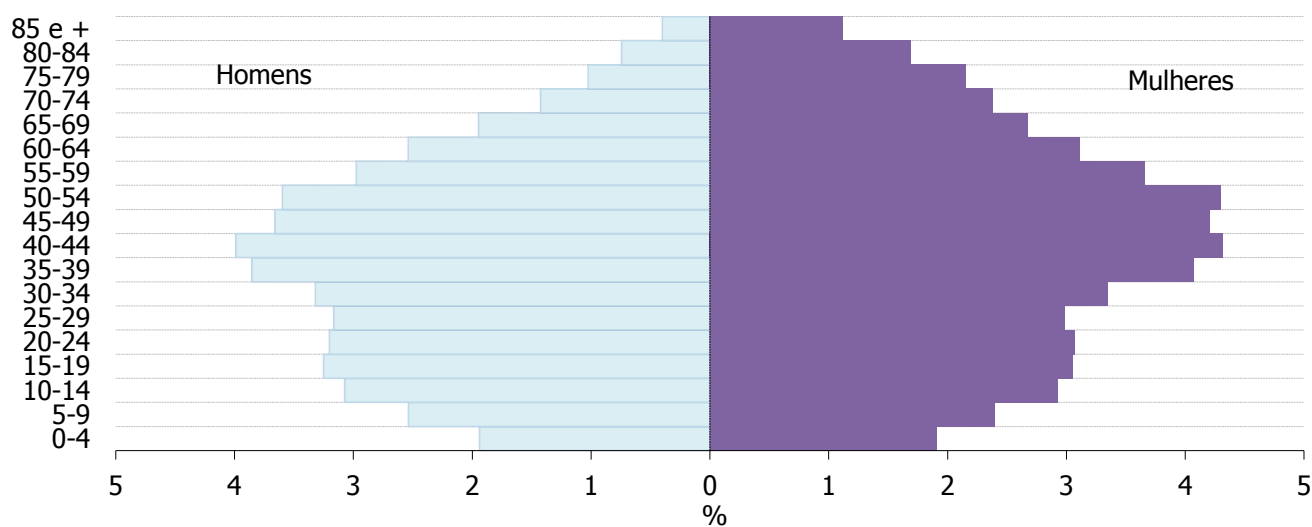

## INDICADORES DEMOGRÁFICOS

	2014		2015	
	Total (N.º)	% Mulheres	Total (N.º)	% Mulheres
Nados vivos	1 739	49,5	1 947	50,7
Óbitos	2 734	51,9	2 611	52,3
Saldo natural	- 995	//	- 664	//
Casamentos	753	//	793	//
Divórcios	X	X	X	X
População estrangeira	5 697	50,1	5 745	50,3
Saldo migratório	-1 634	//	-1 598	//

Fonte: INE/DREM, Estatísticas Demográficas da RAM

**ÍNDICES DEMOGRÁFICOS**

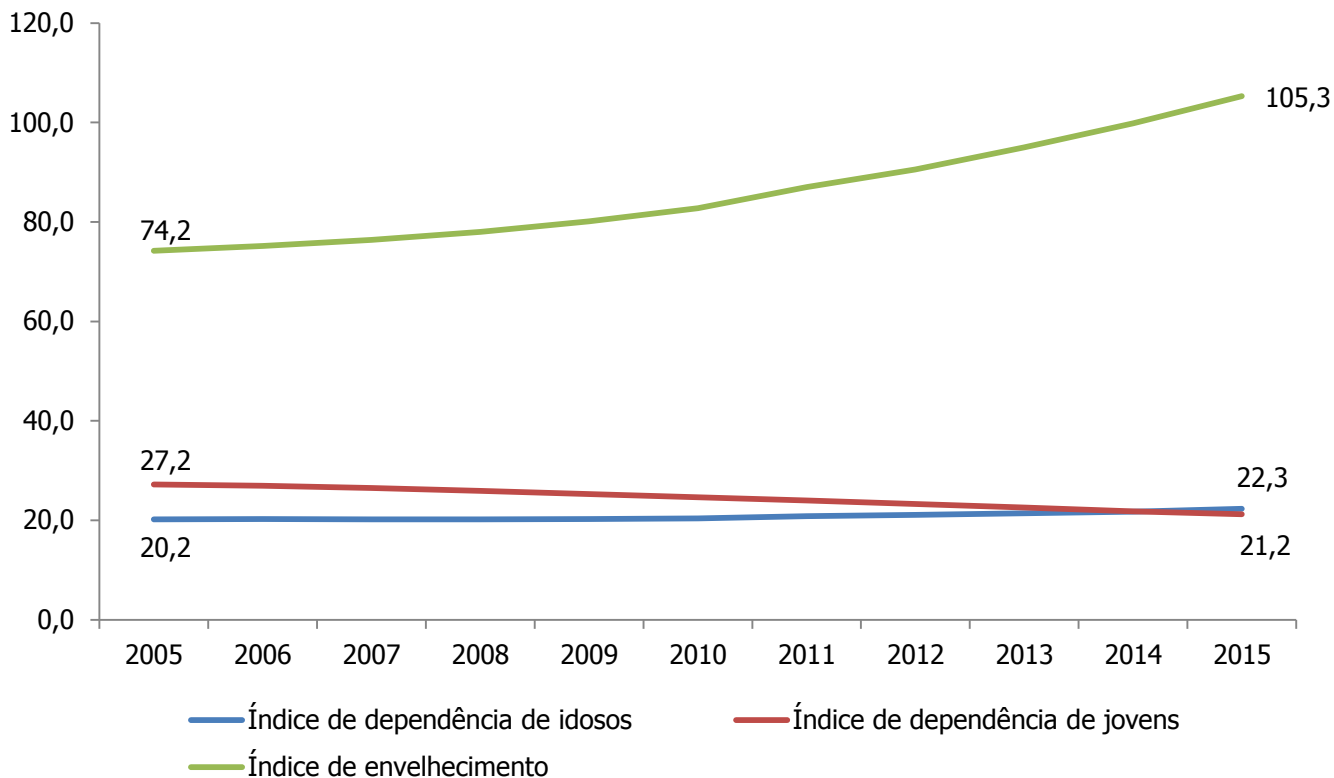

**INDICADORES DEMOGRÁFICOS**

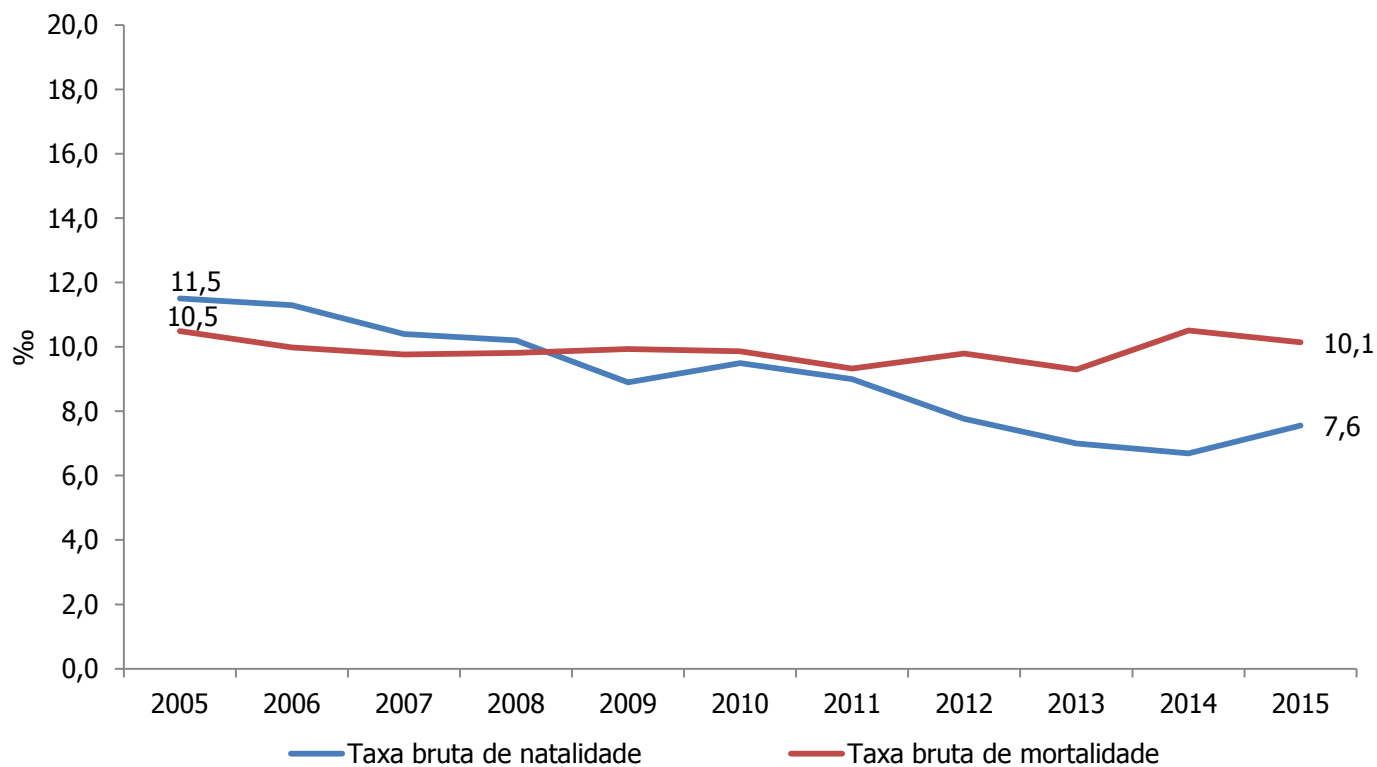

Fonte: INE/DREM, Estatísticas Demográficas da RAM

**INDICADORES DA EDUCAÇÃO**

Unidade: N.º

	Estabelecimentos <sup>(a)</sup>		Docentes		Alunas/os	
	2013/14	2014/15	2013/14	2014/15	2013/14	2014/15
Pré-escolar	163	164	772	742	6 755	6 586
Ensino Básico						
1º Ciclo	118	118	1 633	1 648	12 000	11 705
2º Ciclo	33	34	873	863	7 109	6 727
3º Ciclo	36	35	3 043 <sup>(b)</sup>	3 024 <sup>(b)</sup>	11 392	11 039
Secundário	28	28			10 941	11 242
Superior	4	4	281	297	3 171	3 136

**Nota:** (a) Cada estabelecimento é contado tantas vezes quantos os ensinos que ministra

(b) Valor correspondente aos docentes do ensino básico do 3º ciclo e secundário

**ALUNAS/OS MATRICULADAS/OS, SEGUNDO O NÍVEL DE ENSINO**

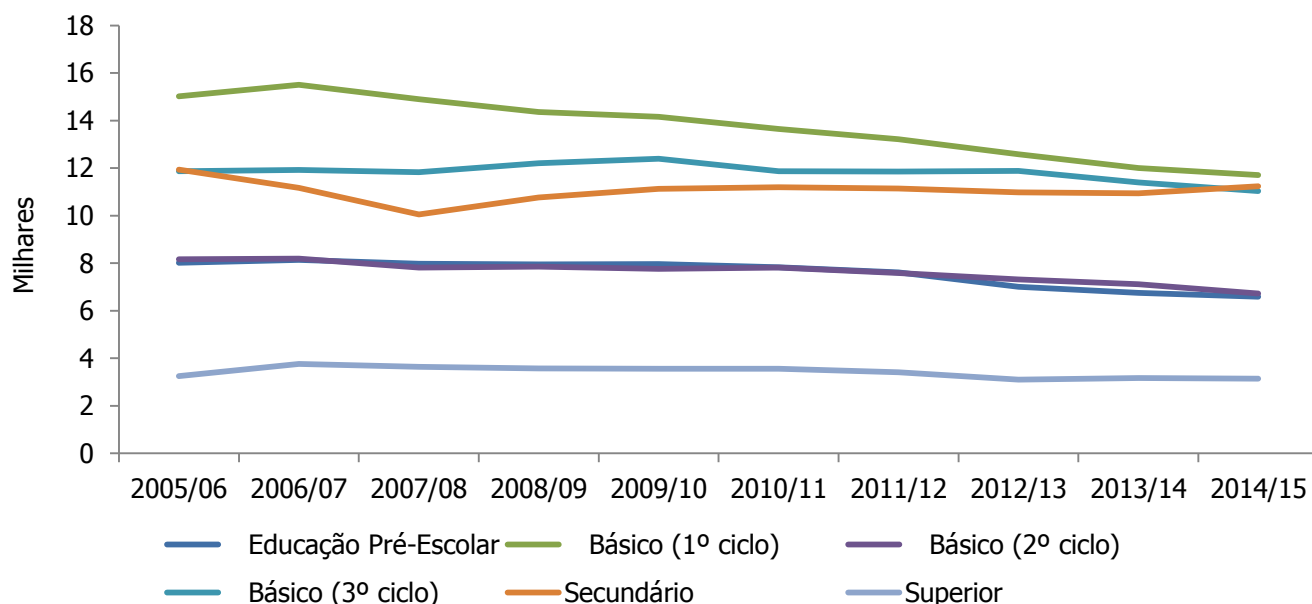

**TAXA DE RETENÇÃO E DESISTÊNCIA NO ENSINO BÁSICO**

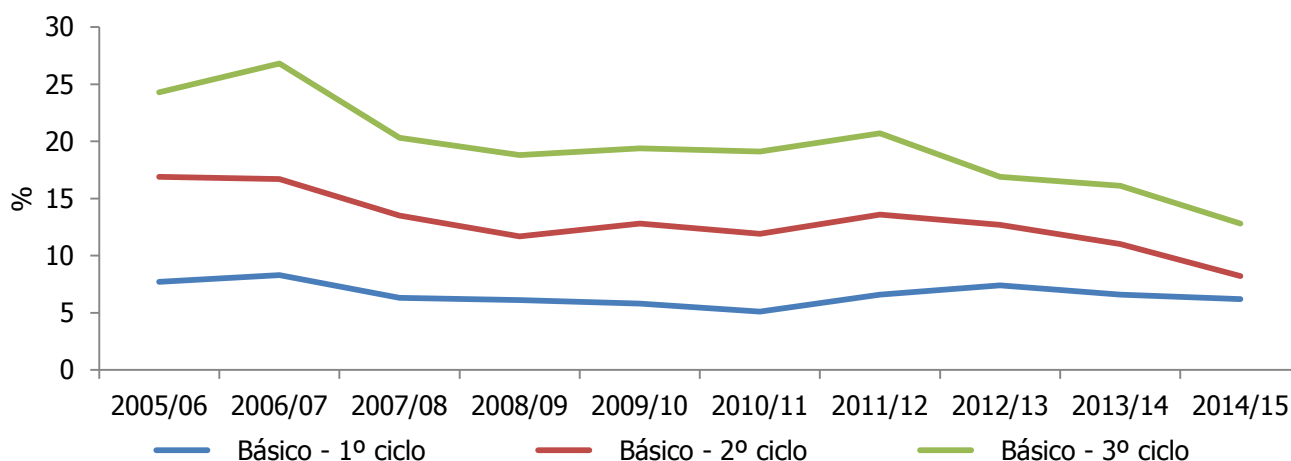

Fonte: INE/DREM, Anuário Estatístico da RAM

**INDICADORES DO ENSINO SECUNDÁRIO**

Unidade: %

	2013/14	2014/15
Taxa de transição / conclusão no ensino secundário	78,8	83,1
Cursos gerais / científico-humanísticos	79,7	83,7
Cursos vocacionais	77,4	82,2
Relação de feminidade no ensino secundário	50,0	50,1

**ALUNAS/OS MATRICULADAS/OS NO ENSINO SECUNDÁRIO EM MODALIDADES DE EDUCAÇÃO/FORMAÇÃO ORIENTADAS PARA JOVENS**

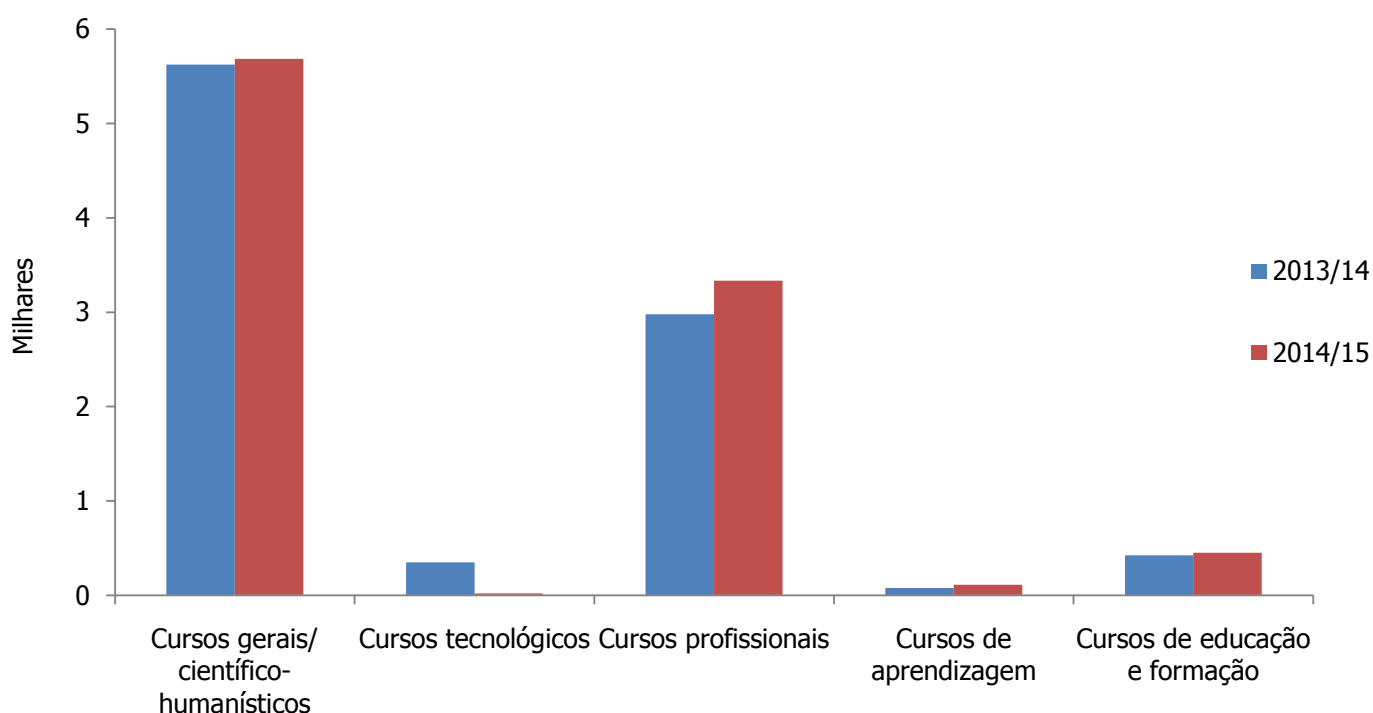

## INDICADORES DA CULTURA

	2014	2015
Publicações Periódicas (N.º)	28	29
Edições anuais	889	877
Exemplares vendidos	8 979 173	7 489 229
Circulação total	10 422 630	9 055 733
Museus (N.º)	19	16
Visitantes	258 126	219 834
Objetos	939 624	88 750
Galerias de Arte (N.º)	35	33
Exposições realizadas	286	260
Objetos expostos	5 550	7 779
Espetáculos ao Vivo (N.º sessões)	801	993
Espetadoras/es	174 745	295 509
Cinema (N.º ecrãs)	13	13
Sessões (N.º)	16 108	16 652
Espetadoras/es (N.º)	216 680	263 892
Receitas (milhares €)	1 091	1 284

Fonte: INE/DREM, Estatísticas da Cultura da RAM

## EQUIPAMENTOS DE DESPORTO, 2015

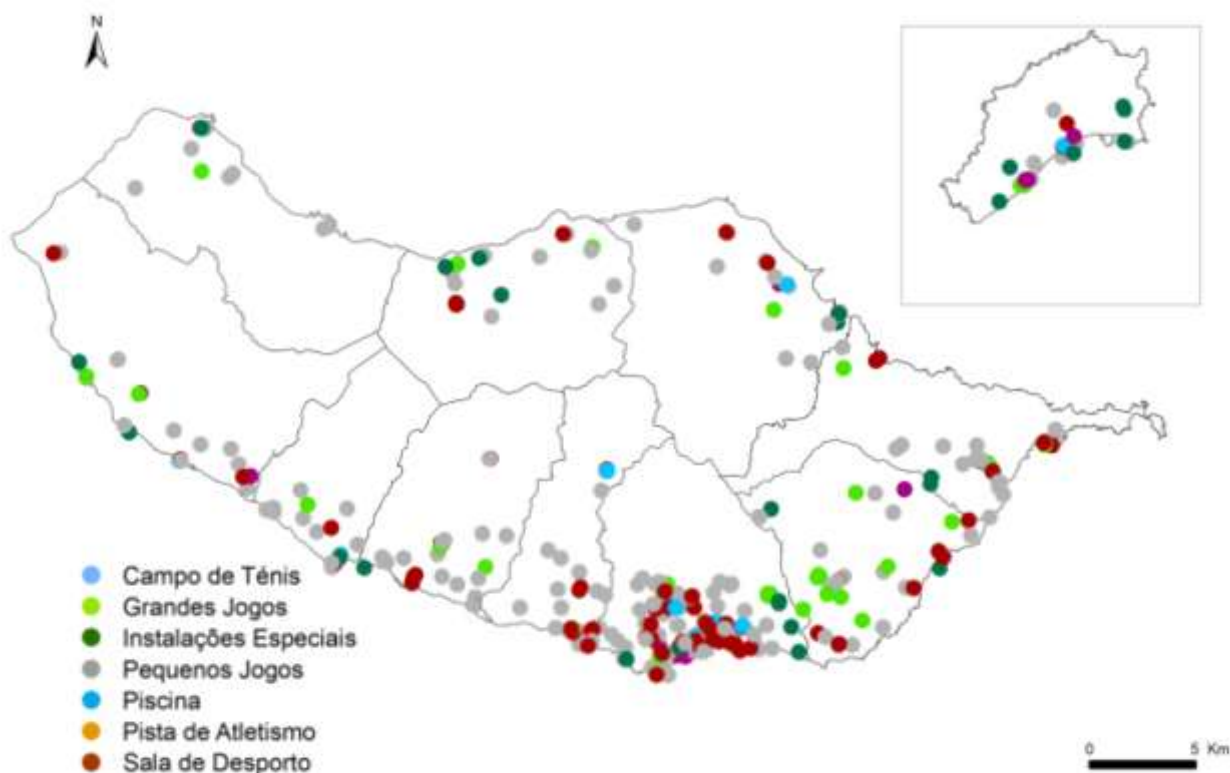

Fonte: Secretaria Regional da Educação

**DESPESAS TOTAIS DAS CÂMARAS MUNICIPAIS EM ATIVIDADES CULTURAIS E DE DESPORTO, 2015**

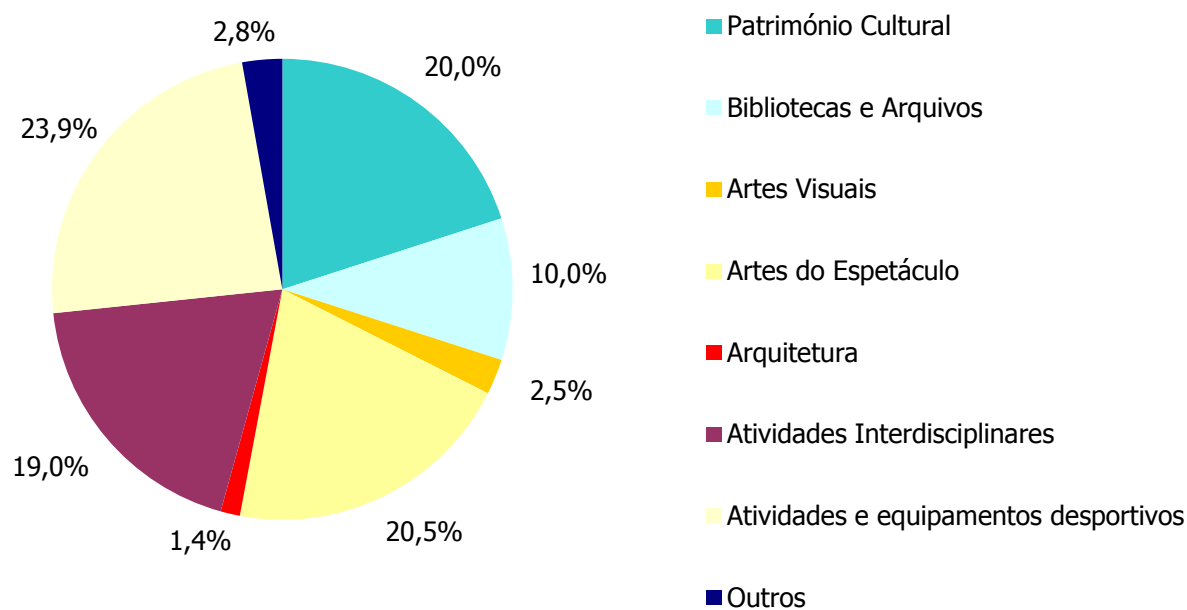

**RÁCIOS DO FINANCIAMENTO DAS ATIVIDADES CULTURAIS E DE DESPORTO PELAS CÂMARAS MUNICIPAIS**

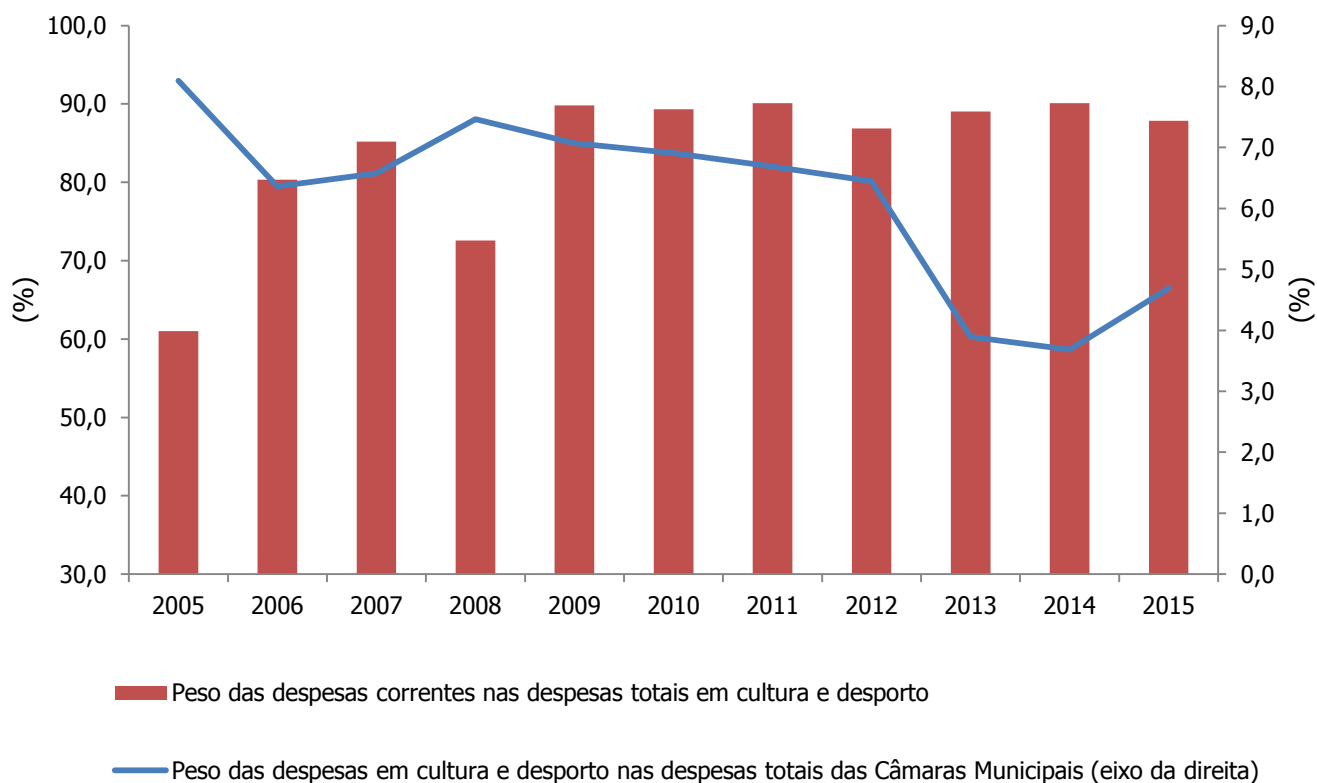

Fonte: INE/DREM, Estatísticas da Cultura da RAM

**INDICADORES DE SAÚDE**

Unidade: N.º

	2014	2015
Hospitais	9	9
Unidades de Cuidados de Saúde Primários	15	15
Farmácias	65	65
Locais de venda de medicamentos não sujeitos a receita médica	20	18
Médicas/os	841	914
Enfermeiras/os	2 077	2 084
Médicas/os por 1000 Habitantes	3,3	3,6
Enfermeiras/os por 1000 Habitantes	8,0	8,1

**PRINCIPAIS CAUSAS DE MORTE**

	2013		2014	
	Total (N.º)	% Mulheres	Total (N.º)	% Mulheres
Doenças do Aparelho Circulatório	630	57,1	780	58,5
Doenças do Aparelho Respiratório	477	54,5	496	59,3
Tumores Malignos	534	43,3	610	41,3

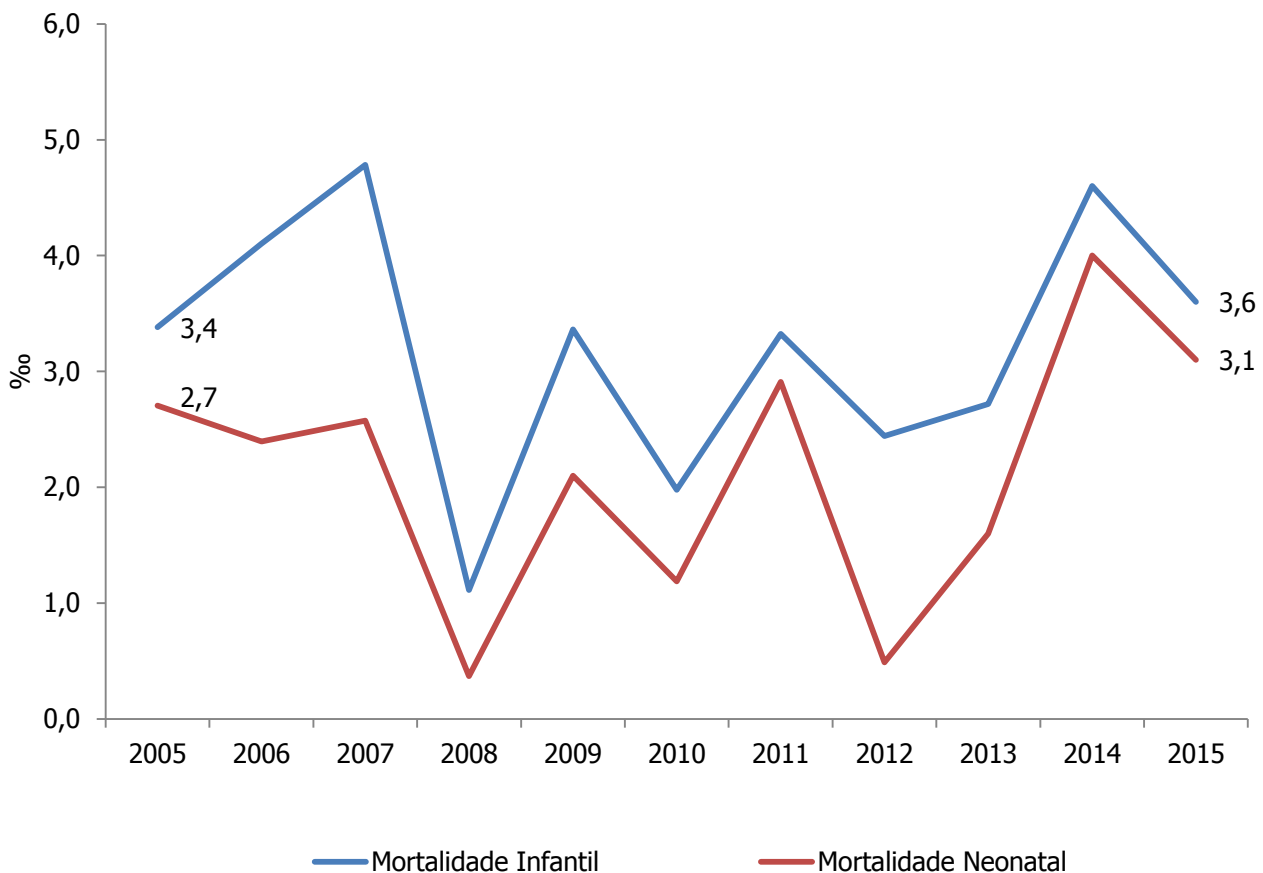
**TAXAS DE MORTALIDADE**

**Fonte:** INE/DREM, Estatísticas da Saúde da RAM

**POPULAÇÃO COM 15 E MAIS ANOS, SEGUNDO A ATIVIDADE**

	2014		2015	
	Total (N.º)	% Mulheres	Total (N.º)	% Mulheres
População com 15 e mais anos	220 921	54,1	220 213	54,1
Ativas/os	131 413	49,6	131 771	49,8
Empregadas/os	111 653	50,2	112 391	50,3
Desempregadas/os	19 759	46,5	19 380	47,3
Inativas/os	129 596	57,1	126 970	57,0

**POPULAÇÃO EMPREGADA, SEGUNDO OS GRUPOS ETÁRIOS**

	2014		2015	
	Total (N.º)	% Mulheres	Total (N.º)	% Mulheres
Total	111 653	50,2	112 391	50,3
De 15 a 24 anos	4 525	45,9	5 656	43,7
De 25 a 64 anos	101 446	50,8	101 039	51,2
De 65 e mais anos	5 683	43,6	5 695	39,9

**POPULAÇÃO EMPREGADA, SEGUNDO O SETOR DE ATIVIDADE**

	2014		2015	
	Total (N.º)	% Mulheres	Total (N.º)	% Mulheres
Total	111 653	50,2	112 391	50,3
Agricultura, produção animal, caça, floresta e pesca	14 595	38,6	13 018	34,2
Indústria, construção, energia e água	13 149	14,0	11 988	16,0
Serviços	83 908	57,9	87 385	57,4

**POPULAÇÃO ATIVA, SEGUNDO O NÍVEL DE ESCOLARIDADE COMPLETO**

	2014		2015	
	Total (N.º)	% Mulheres	Total (N.º)	% Mulheres
Total	131 413	49,6	131 771	49,8
Até Básico - 3º ciclo	81 096	44,0	80 200	43,6
Secundário e pós-secundário	26 978	54,7	27 644	54,6
Superior	23 339	63,5	23 927	65,1

**OUTROS INDICADORES DO MERCADO DE TRABALHO**

	2014		2015	
	Total (%)	Mulheres (%)	Total (%)	Mulheres (%)
Taxa de atividade	50,3	46,8	50,9	47,6
Taxa de emprego	50,5	46,9	51,0	47,4
Taxa de desemprego	15,0	14,1	14,7	14,0
Taxa de desemprego de longa duração	11,1	x	10,3	x
Taxa de desemprego dos 15 aos 24 anos	50,5	x	42,8	x

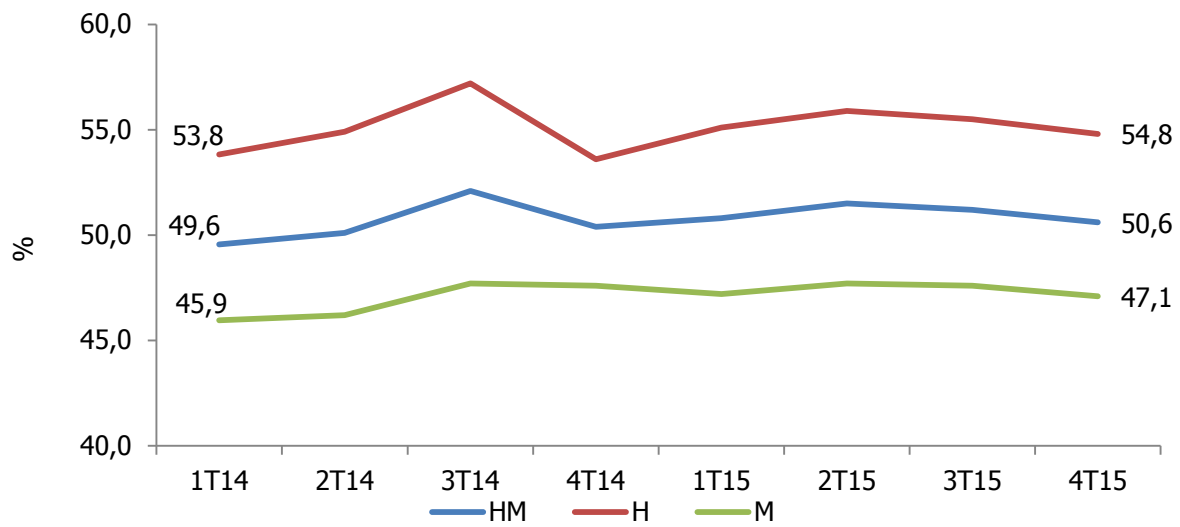
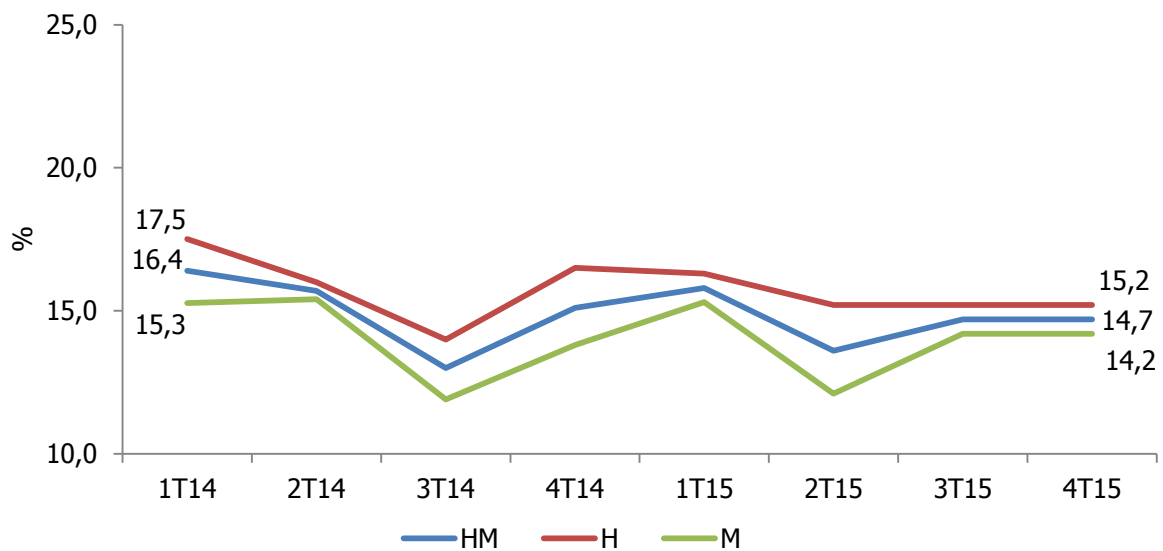
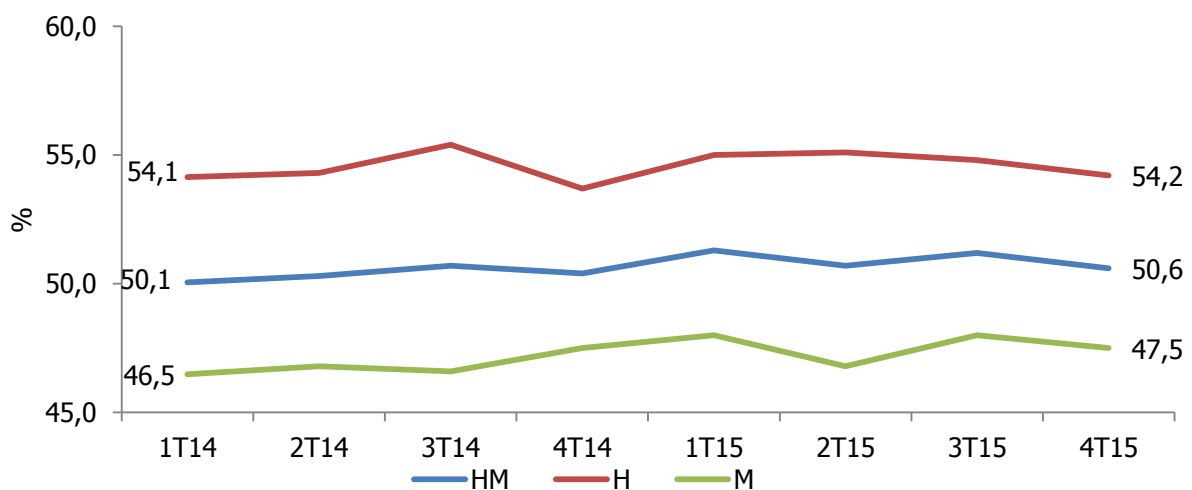
**TAXA DE EMPREGO POR SEXO**

**TAXA DE DESEMPREGO POR SEXO**

**TAXA DE ATIVIDADE POR SEXO**

Fonte: INE/DREM, Estatísticas do Emprego da RAM

**INDICADORES DE PROTEÇÃO SOCIAL DA SEGURANÇA SOCIAL**

	2014			2015		
	Número	Pensão média anual (milhares €)	Pensão paga (milhares €)	Número	Pensão média anual (milhares €)	Pensão paga (milhares €)
Pensionistas	70 984	4,3	308 075	70 697	4,4	311 550
Invalidez	8 482	4,8	40 808	8 266	4,9	40 899
Velhice	42 504	5,1	215 712	42 523	5,1	218 095
Sobrevivência	19 998	2,6	51 554	19 908	2,6	52 556

**SUBSÍDIO DE DESEMPREGO E POR DOENÇA DA SEGURANÇA SOCIAL**

	2014	2015
Subsídio de Desemprego		
Beneficiárias/os (N.º)	15 599	14 664
Valor Processado (milhares €)	56 823	48 074
Subsídio por Doença		
Beneficiárias/os (N.º)	8 812	9 349
Valor Processado (milhares €)	11 174	12 466

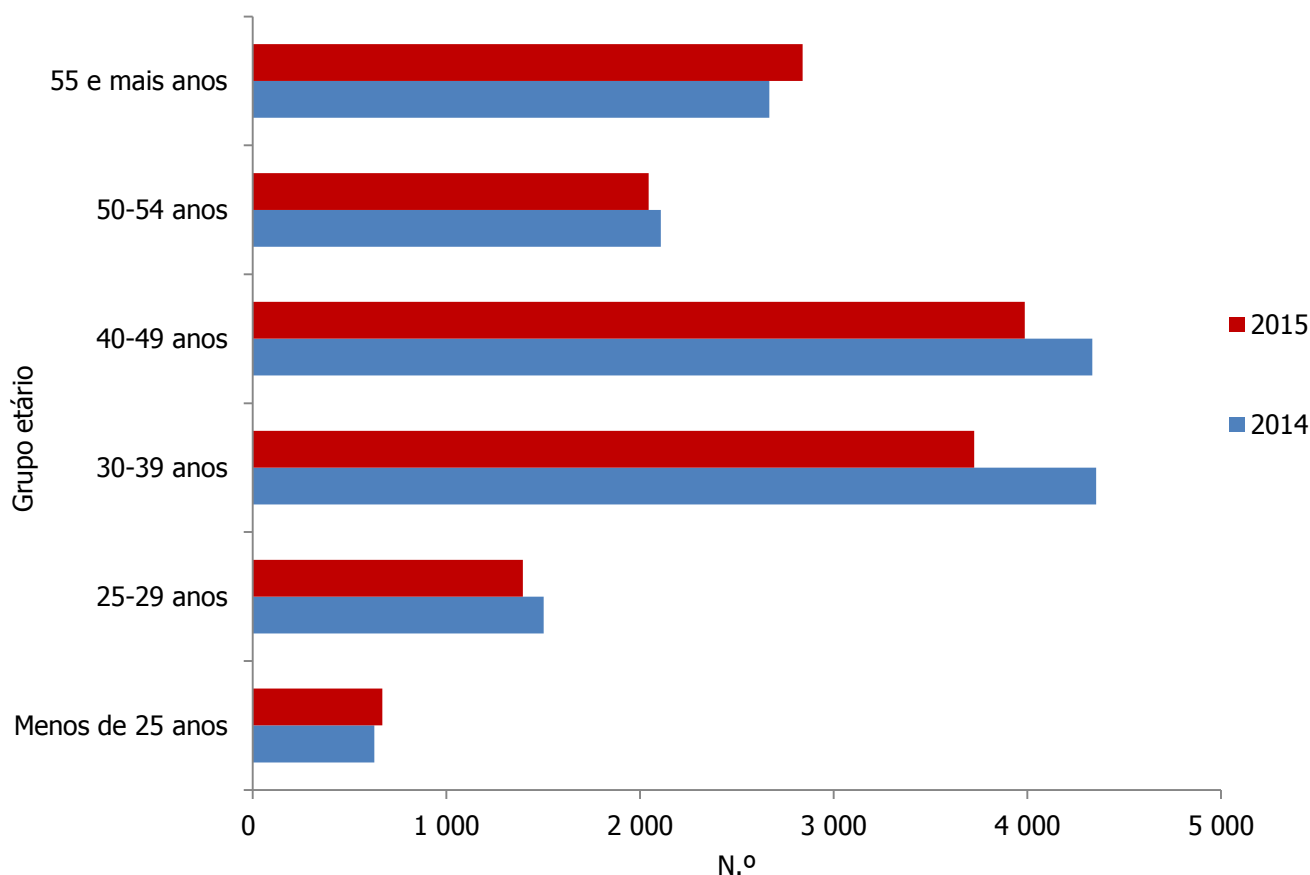
**BENEFICIÁRIAS/OS DE SUBSÍDIOS DE DESEMPREGO SEGUNDO O GRUPO ETÁRIO**

## INDICADORES DAS CONTAS REGIONAIS

	2014	2015Pe
Produto Interno Bruto (milhões €)	4 124,2	4 158,9
Produto Interno Bruto <i>per capita</i> (milhares €)	15,9	16,1
Índices de disparidade (%)		
PT=100	95,3	93,2
UE28=100	73,2	71,6
Taxa de variação do PIB em volume (%)	2,0	-0,1
Valor Acrescentado Bruto (milhões €)	3 627,7	3 647,8

## REPARTIÇÃO DO VAB POR ATIVIDADE, 2015Pe

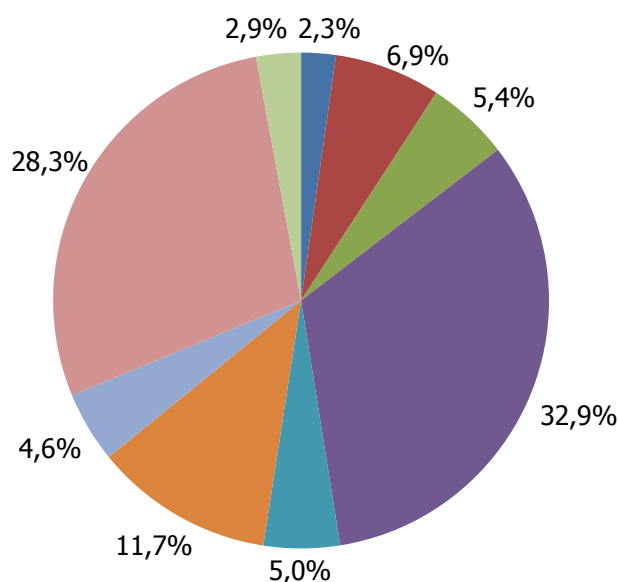

- Agricultura, silvicultura e pesca (A)
- Indústria; Energia; Água e Gestão de resíduos (B/C-D-E)
- Construção (F)
- Comércio por grosso e a retalho; Transportes e armazenagem; Alojamento e restauração (G-H-I)
- Informação e comunicação; Atividades financeiras (J-K)
- Atividades imobiliárias (L)
- Atividades de consultoria, científicas e técnicas; Atividades administrativas (M-N)
- Administração Pública; Educação; Saúde (O-P-Q)
- Atividades artísticas e de espetáculos; Restantes serviços (R-S/T)

TAXA DE VARIAÇÃO DO PIB EM VOLUME

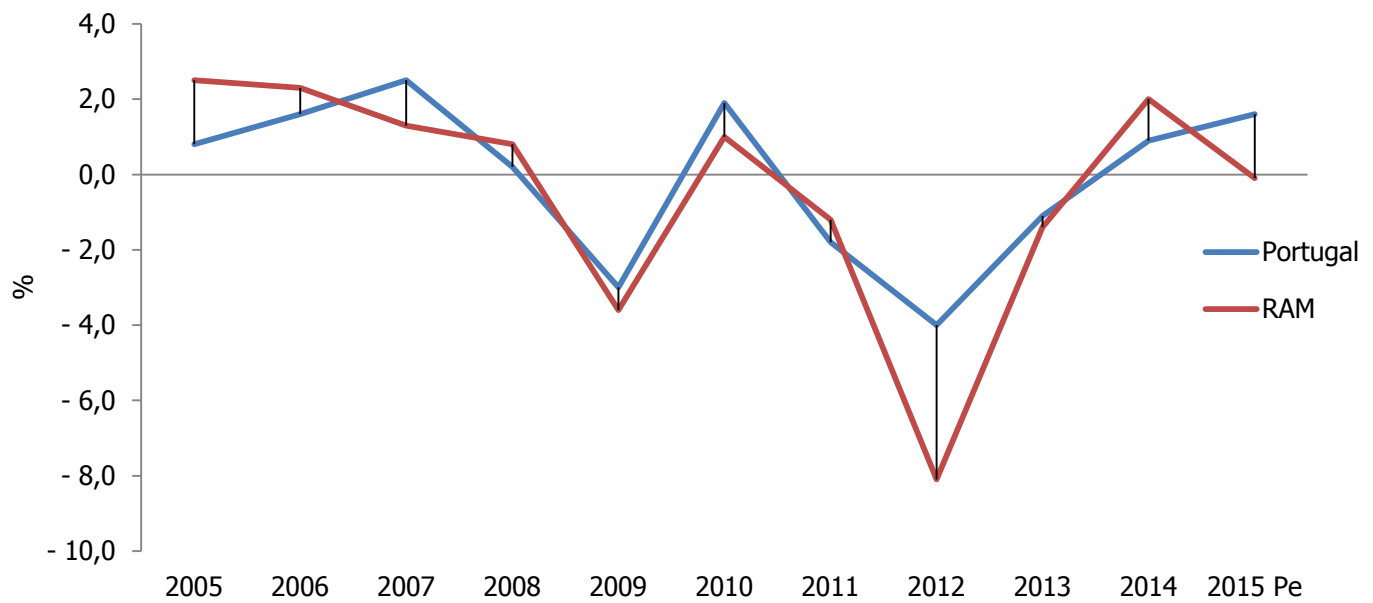

ÍNDICE DE DISPARIDADE UE28=100 E PT=100, 2015Pe

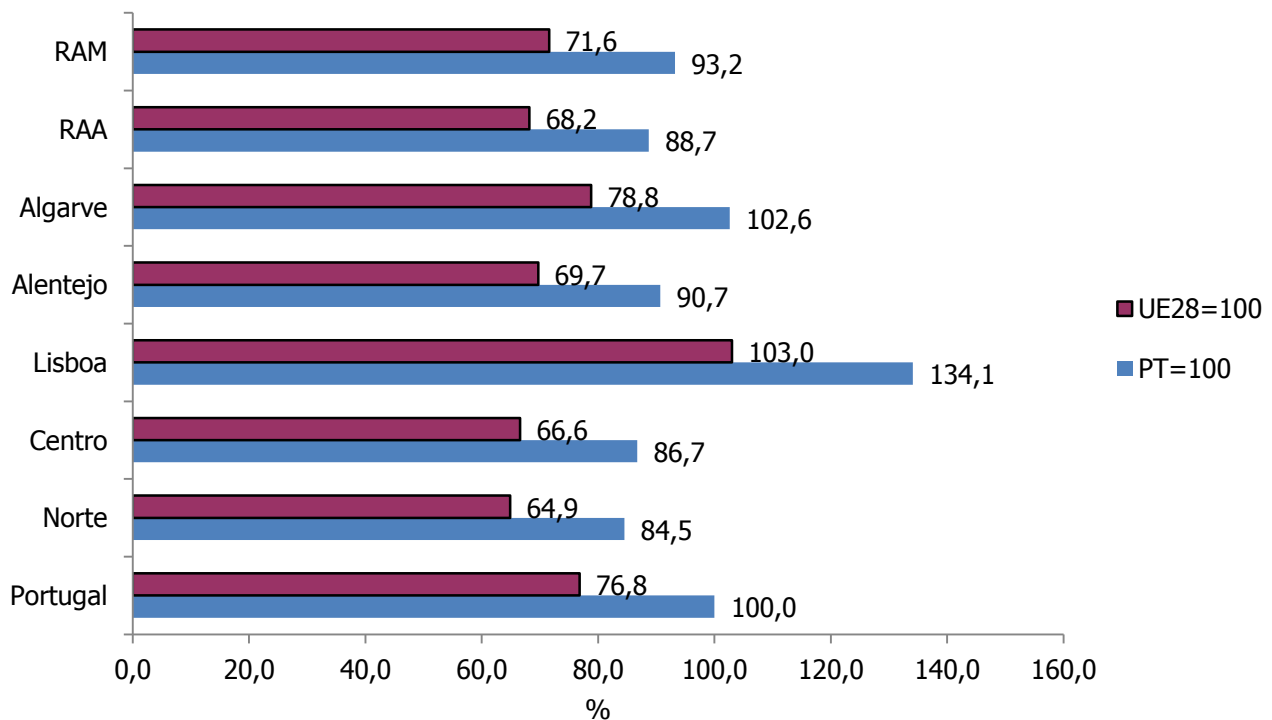

**ÍNDICE DE PREÇOS NO CONSUMIDOR**

	2014		2015	
	Índice	Variação média (%)	Índice	Variação média (%)
Total	100,719	-0,50	100,576	-0,14
Total exceto habitação	100,784	-0,48	100,657	-0,13
Produtos Alimentares e Bebidas não Alcoólicas	98,457	-2,94	98,573	0,12
Bebidas Alcoólicas e Tabaco	122,331	1,76	125,781	2,82
Vestuário e Calçado	94,724	-0,51	93,049	-1,77
Habitação, Água, Eletricidade, Gás e Outros Combustíveis	103,415	1,49	102,105	-1,27
Acessórios, Equipamentos Domésticos, Manutenção Corrente da Habitação	98,474	-1,07	98,541	0,07
Saúde	97,757	-2,03	97,727	-0,03
Transportes	100,668	1,11	99,752	-0,91
Comunicações	103,016	1,49	107,500	4,35
Lazer, Recreação e Cultura	99,290	-1,50	98,218	-1,08
Educação	103,211	0,87	103,842	0,61
Restaurantes e Hotéis	102,718	0,70	103,266	0,53
Bens e Serviços Diversos	99,672	-0,90	99,293	-0,38

**ÍNDICE DE PREÇOS NO CONSUMIDOR, VARIAÇÃO MÉDIA DOS ÚLTIMOS 12 MESES**

Fonte: INE/DREM, Índice de Preços no Consumidor da RAM

**INDICADORES DAS EMPRESAS NÃO FINANCEIRAS COM SEDE NA RAM**

	2013	2014
Empresas (N.º)	23 174	23 662
Pessoal ao serviço (N.º)	61 409	61 385
Pessoal remunerado (N.º)	44 686	44 175
Gastos com o pessoal (milhares €)	696 479	686 507
Remunerações (milhares €)	545 580	541 743
Gastos com o pessoal das empresas per capita (milhares €)	11,34	11,18
Produtividade aparente do trabalho (milhares €/pessoa)	18,73	20,01
Produtividade do trabalho ajustada ao salário (%)	120,17	128,76
Peso dos gastos com o pessoal no VABpm (%)	61,99	57,34
Volume Negócios (milhares €)	3 946 157	4 054 854
VABpm (milhares €)	1 123 462	1 197 275
Taxa de valor acrescentado bruto (%)	41,55	43,15
Peso do EBE no VABpm (%)	40,39	45,26
Rendibilidade operacional das vendas (%)	8,42	7,74
Taxa de investimento (%)	13,09	11,29

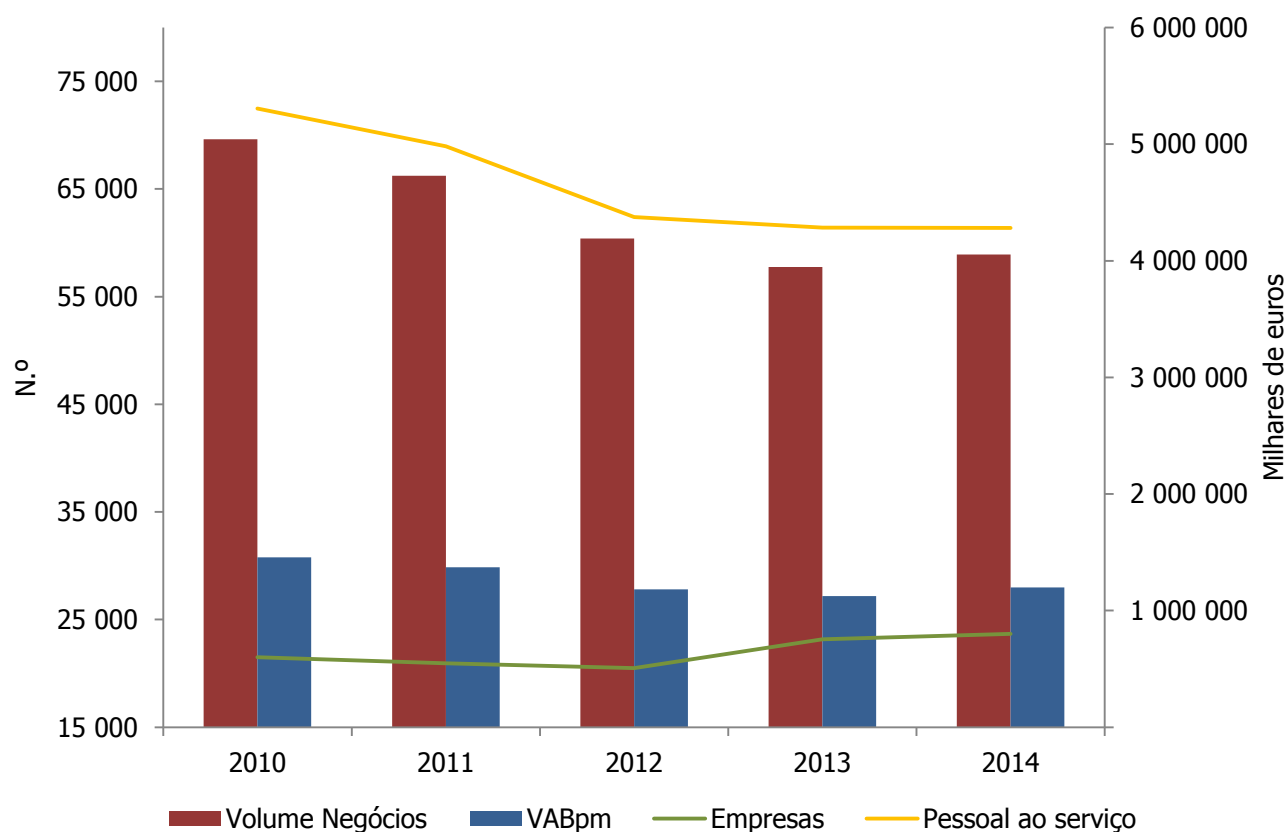
**EMPRESAS NÃO FINANCEIRAS COM SEDE NA RAM E RESPECTIVO PESSOAL AO SERVIÇO, VAB E VOLUME DE NEGÓCIOS**

Fonte: INE/DREM, Sistema de Contas Integradas das Empresas (SCIE)

**INDICADORES DO COMÉRCIO INTERNACIONAL**

	2014			2015 Po		
	Total	Intra comun.	Extra comun.	Total	Intra comun.	Extra comun.
Exportações (milhões €)	83,5	20,3	63,2	123,7	25,3	98,5
Importações (milhões €)	110,0	96,9	13,1	121,6	99,8	21,8
Taxa de cobertura (%)	75,9	21,0	482,7	101,7	25,3	451,7

**REPARTIÇÃO DAS EXPORTAÇÕES E IMPORTAÇÕES POR GRUPO DE PRODUTOS, 2015 Po**

**Exportações**

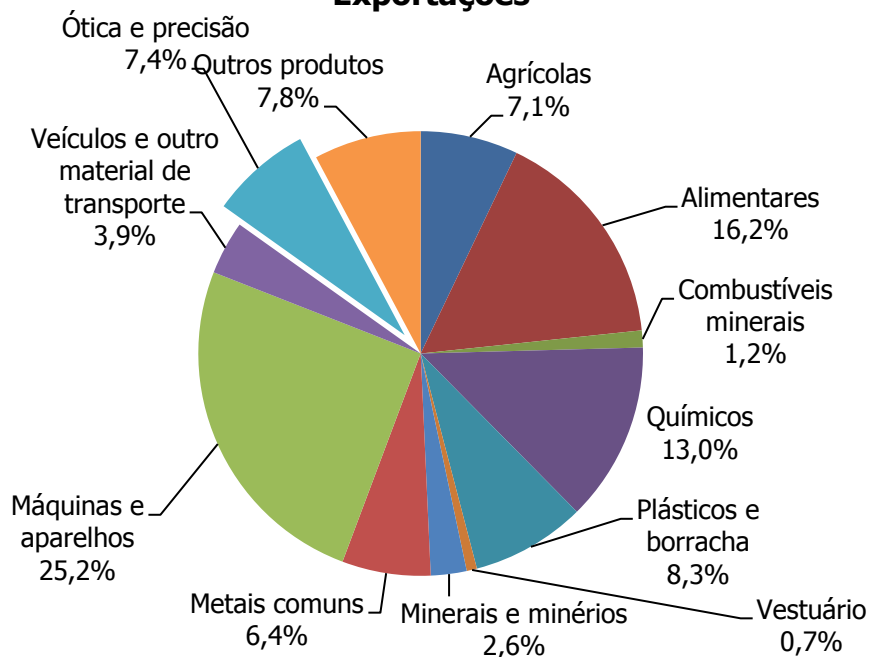

**Importações**

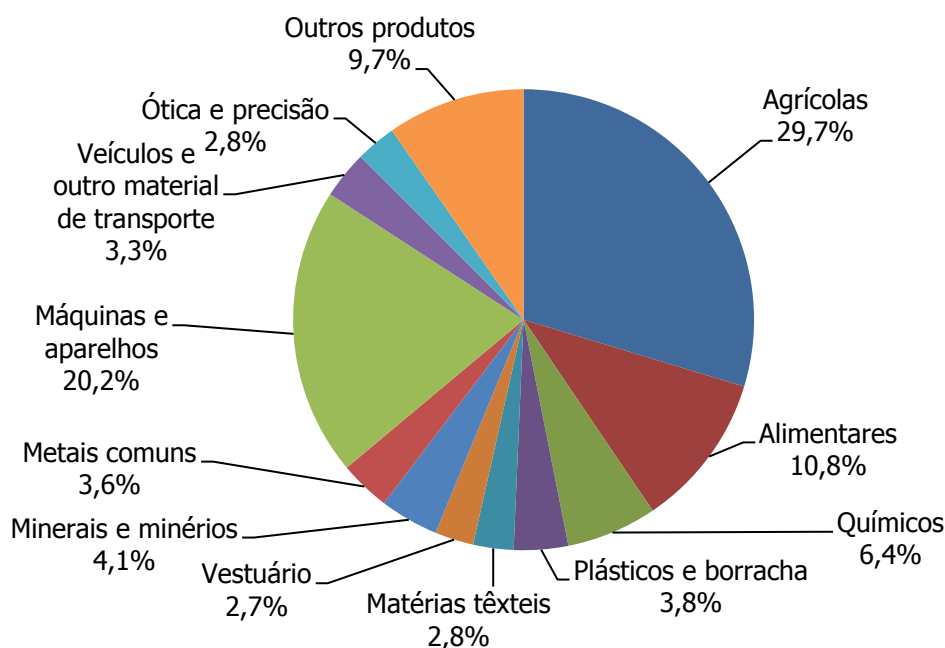

Fonte: INE/DREM, Estatísticas do Comércio Internacional e Instituto do Vinho, do Bordado e do Artesanato da RAM, I.P.

**COMERCIALIZAÇÃO DE VINHO "MADEIRA", POR MERCADOS**

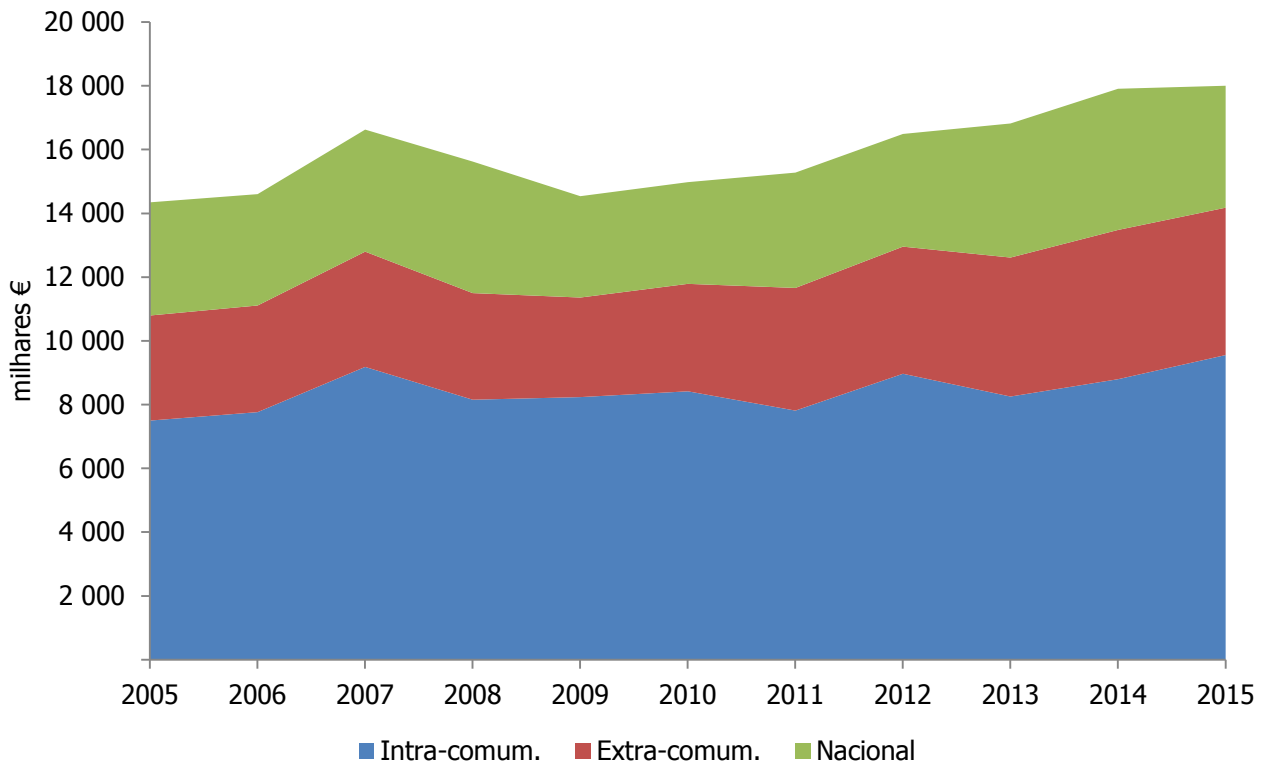

**COMERCIALIZAÇÃO DE BORDADOS, TAPEÇARIAS E ARTIGOS DE GUARNIÇÃO, POR MERCADOS**

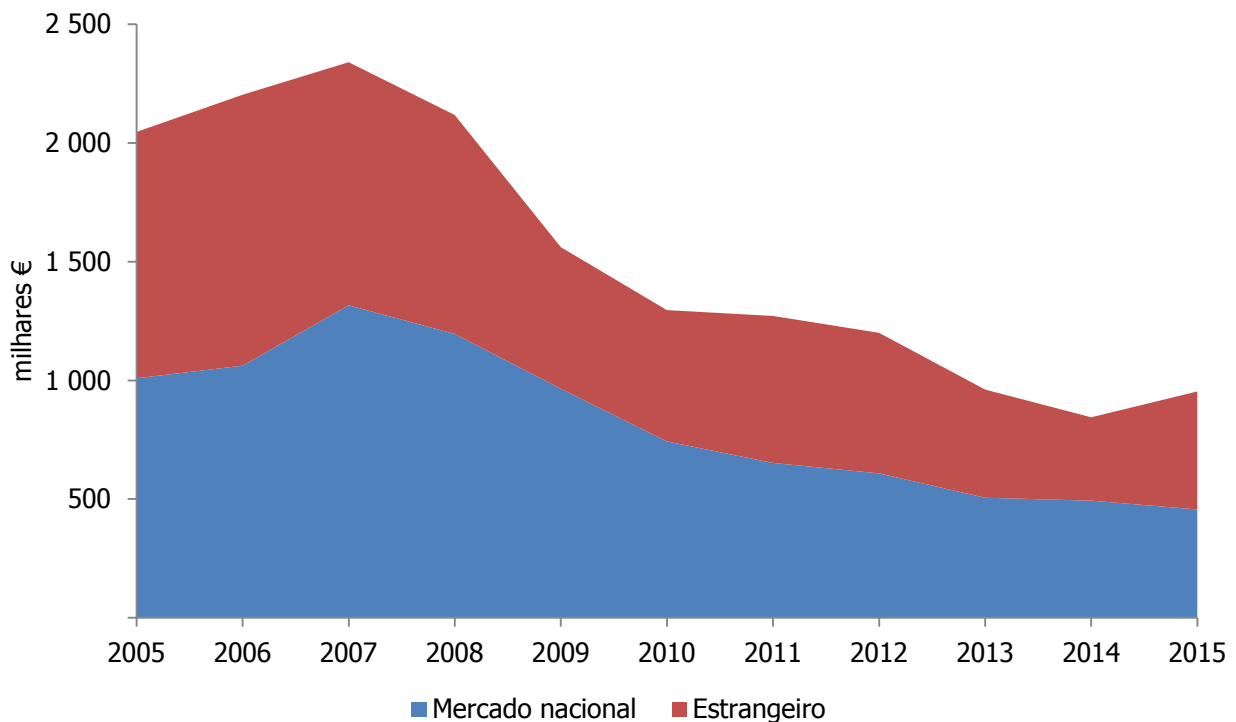

Fonte: Instituto do Vinho, do Bordado e do Artesanato da RAM, I.P.

**INDICADORES ESTRUTURAIS DA AGRICULTURA**

	2009	2013
Explorações (N.º)	13 611	12 068
SAU - Superfície Agrícola Utilizada (ha)	5 428,4	5 262,2
População Agrícola Familiar (N.º)	40 760	34 977
Área média de SAU por exploração (ares)	40,0	43,7

**ESTRUTURA DA SUPERFÍCIE AGRÍCOLA UTILIZADA, 2013**

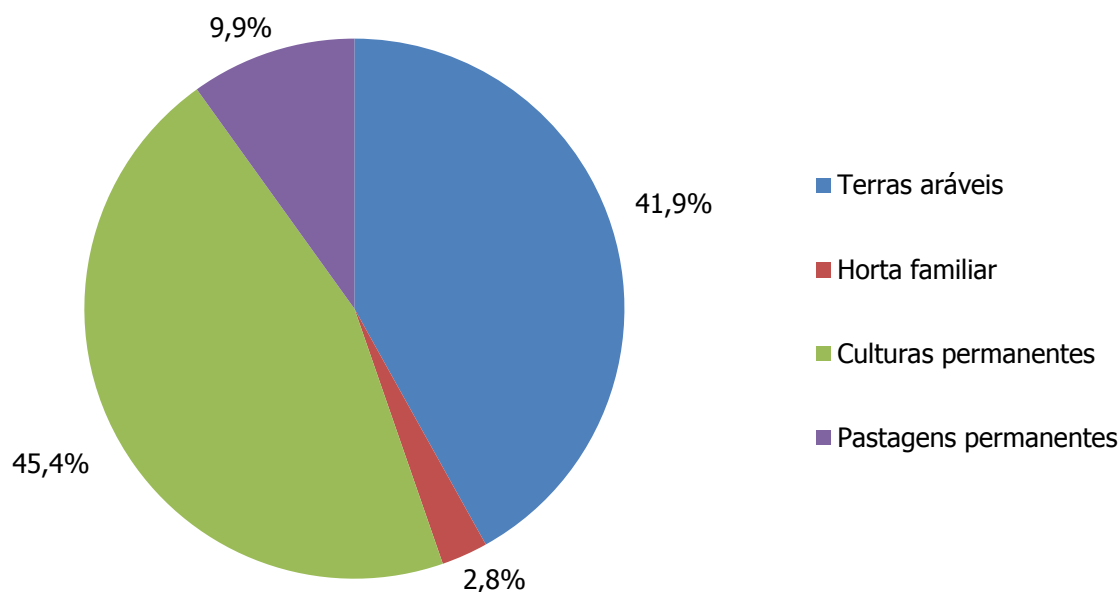

Fonte: INE/DREM, Recenseamento Agrícola/2009 e Inquérito à Estrutura das Explorações Agrícolas/2013

**PRODUÇÃO PECUÁRIA**

	2014	2015
Frango (t)	3 757,2	3 991,2
Ovos (milhares)	22 402,2	23 762,0
Gado abatido (t)	921,7	875,2

Fonte: DREM, Estatísticas da Agricultura e Pesca da RAM

**ÁREAS E PRODUÇÕES AGRÍCOLAS DE ALGUMAS CULTURAS AGRÍCOLAS**

	2014		2015	
	Área (ha)	Prod (t)	Área (ha)	Prod (t)
<b>Culturas Temporárias</b>				
Alface	100	2 992	100	2 992
Batata	1 208	36 087	1 244	37 169
Batata doce	546	13 194	546	13 194
Cana-de-açúcar	156	7 586	172	8 824
Tomate	161	7 544	159	7 921
<b>Culturas Permanentes</b>				
Anona	115	1 104	115	1 104
Banana	736	19 079	742	18 578
Limão	81	1 242	81	1 242
Maçã	94	1 454	94	1 454
Uva ( <i>vitis vinifera</i> )	454	4 218	448	4 819

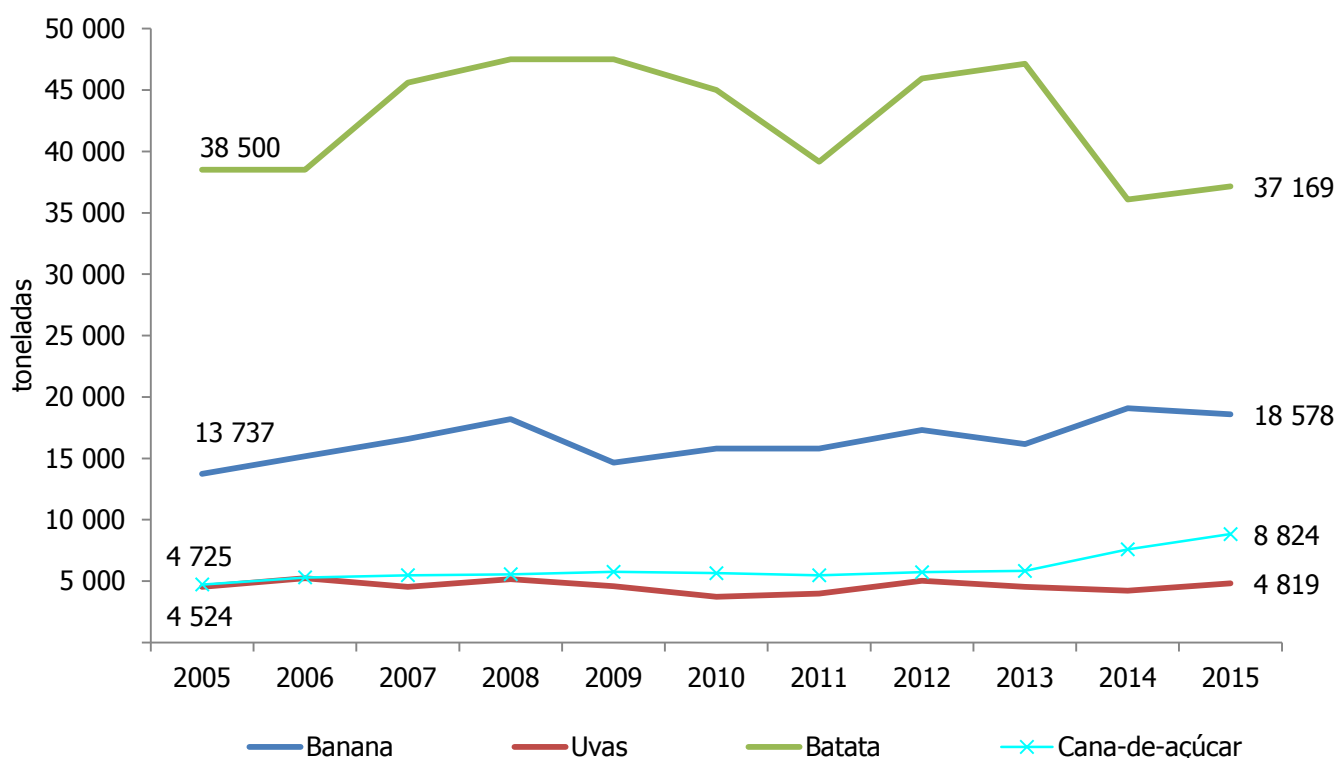
**PRINCIPAIS PRODUÇÕES AGRÍCOLAS**

**INDICADORES DA PESCA**

	2014		2015	
	Qtd (t)	Valor (mil €)	Qtd (t)	Valor (mil €)
Total	7 513,7	16 691,2	5 640,8	15 634,8
Atum e Similares	4 905,1	9 279,0	2 761,1	6 987,0
Cavala	139,5	192,2	318,7	196,6
Chicharro	359,8	414,9	438,8	346,0
Peixe-Espada Preto	1 913,2	6 230,1	1 901,7	7 172,4

**VALOR DA PESCA DESCARREGADA, PELAS PRINCIPAIS ESPÉCIES**

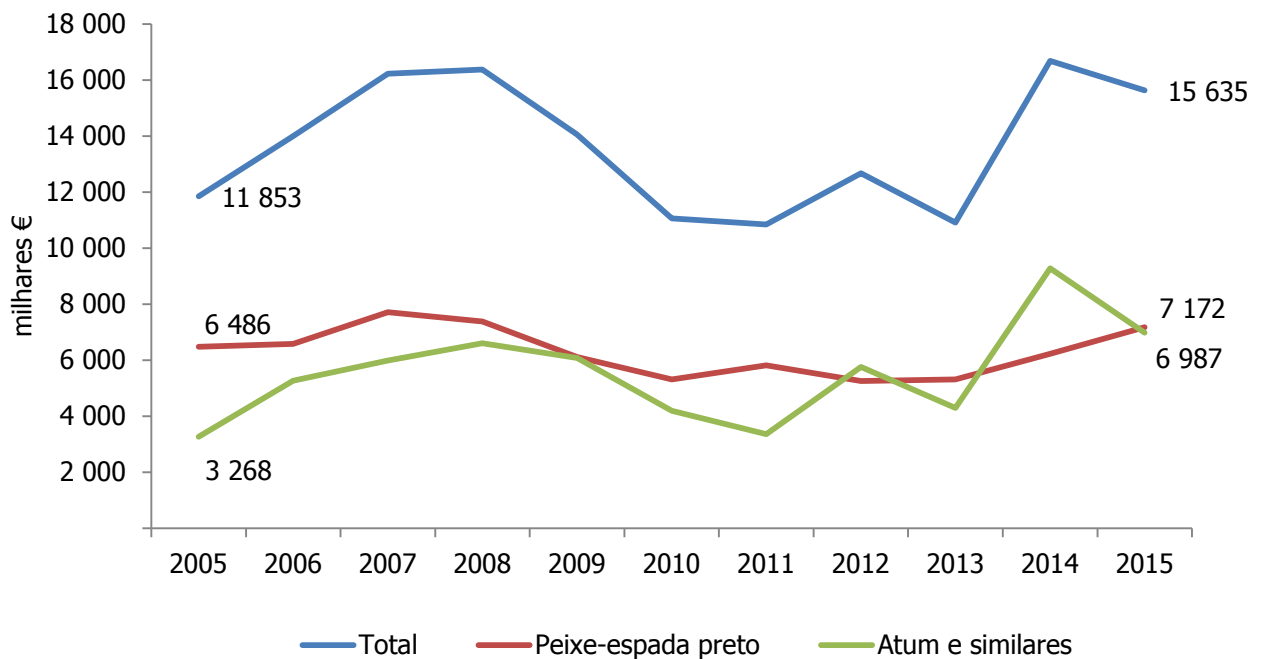

**PREÇOS MÉDIOS ANUAIS DA PESCA DESCARREGADA, PELAS PRINCIPAIS ESPÉCIES**

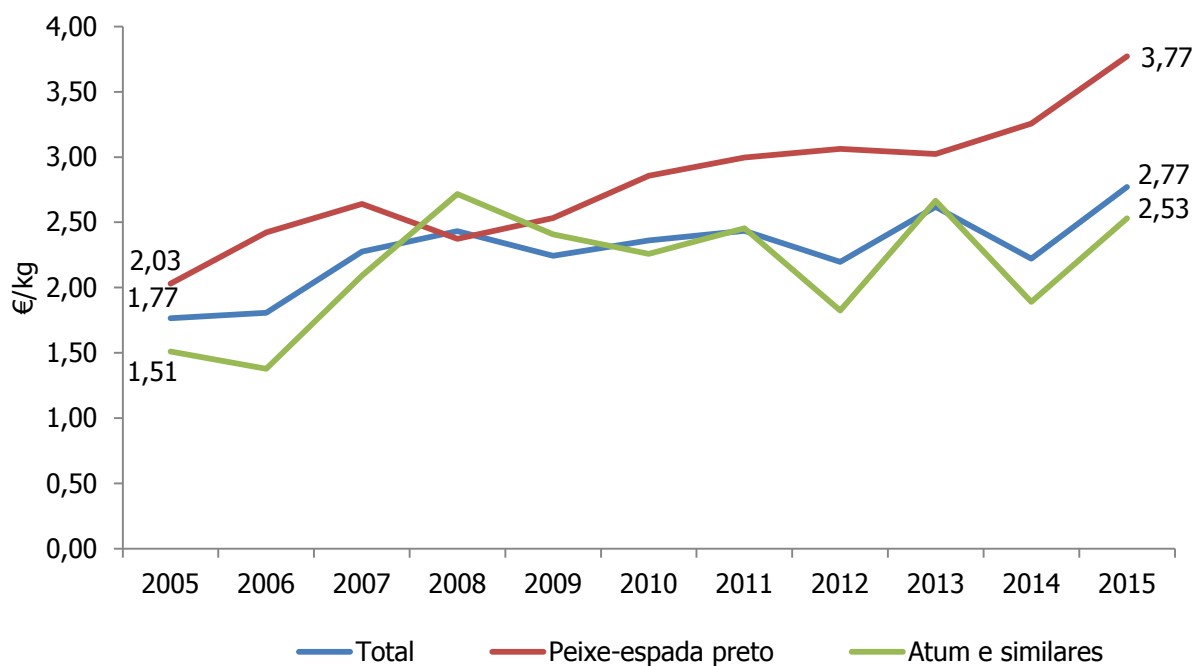

Fonte: Direção Regional de Pescas

INDICADORES DE ENERGIA ELÉTRICA

	2013	2014	2015Po
Produção total (GWh)	871,2	880,9	889,4
Consumo total (GWh)	788,0	798,4	800,7
Consumo doméstico por habitante (kWh)	919,2	967,6	x
Consumidores (N.º)	136 570	136 541	x

Fonte: Direção Geral de Energia e Geologia

EMISSÃO DE ENERGIA ELÉTRICA, SEGUNDO O MIX DE PRODUÇÃO, 2015

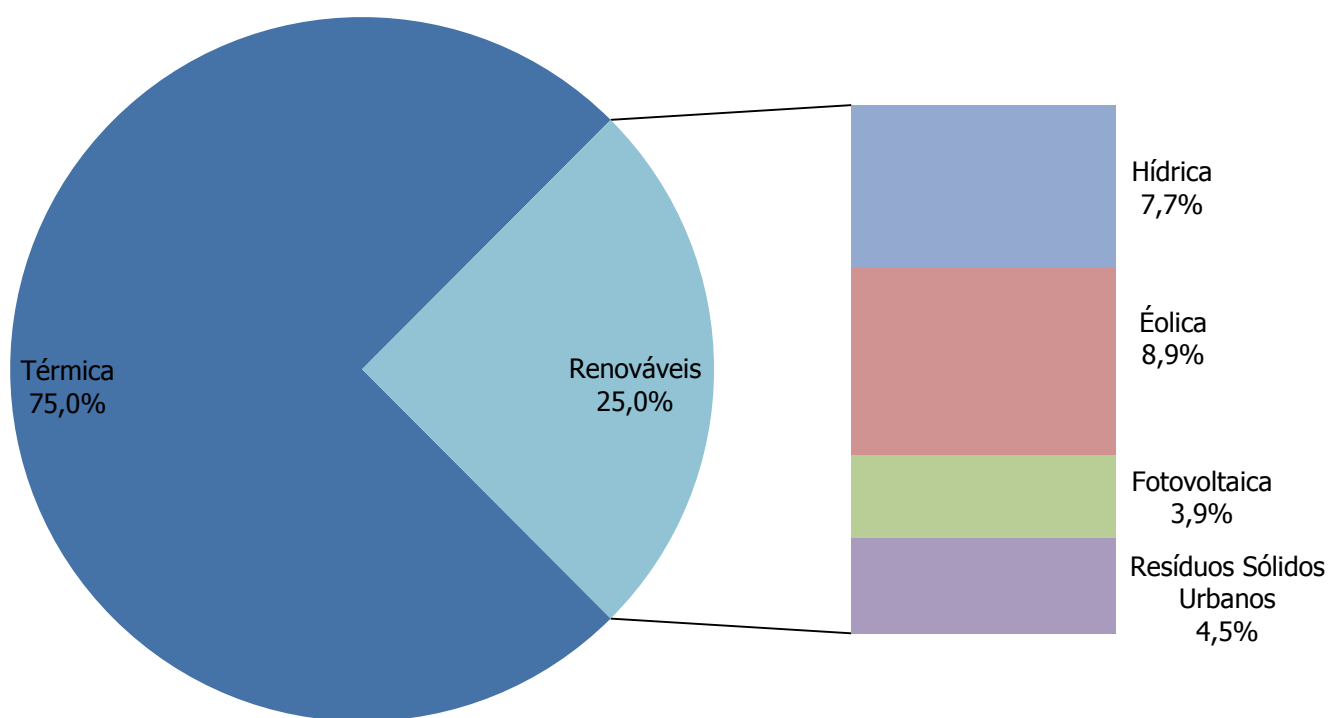

Fonte: Empresa de Eletricidade da Madeira, SA

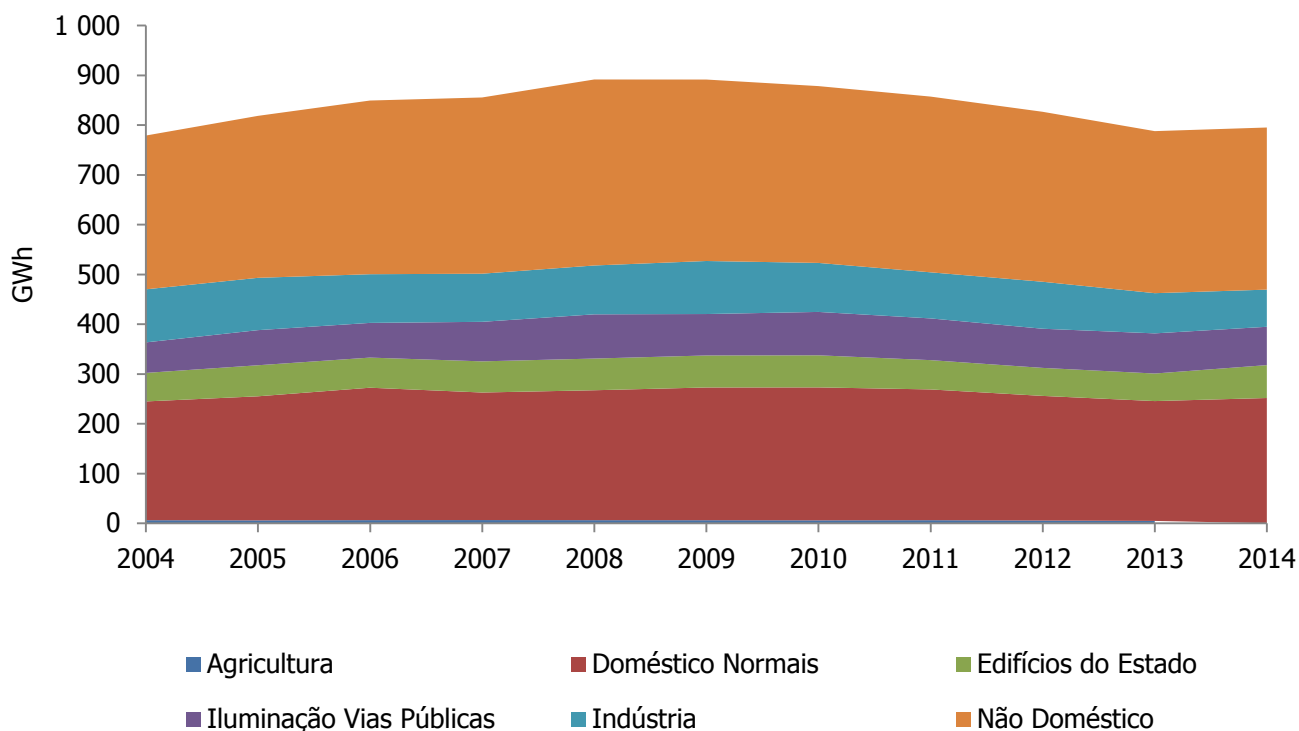
**CONSUMO DE ENERGIA, POR TIPO DE CLIENTE**

**Fonte:** Direção Geral de Energia e Geologia

**INTRODUÇÃO NO CONSUMO DE COMBUSTÍVEIS**

	2014	2015
Gasóleo Rodoviário (milhares de litros)	93 717	93 973
Gasolina (milhares de litros)	40 616	40 659
95 octanas	33 857	33 535
98 octanas	6 759	7 124
Gás (toneladas)	20 533	20 698
Butano	7 009	5 846
Propano	13 523	14 852

**Fonte:** Alfândega do Funchal

**EDIFÍCIOS LICENCIADOS**

Unidade: N.º

	2014	2015
<b>Total</b>		
Edifícios	210	226
Edifícios para Habitação	158	171
<b>Construções Novas</b>		
Edifícios	112	134
Edifícios para Habitação	88	101
Fogos dos Edifícios para Habitação	139	109
<b>Alterações e Ampliações</b>		
Edifícios	93	87
Edifícios para Habitação	69	69
<b>Reconstruções</b>		
Edifícios	1	1
Edifícios para Habitação	1	1
<b>Demolições</b>		
Edifícios	4	4

**EDIFÍCIOS CONCLUÍDOS SEGUNDO O TIPO DE OBRA**

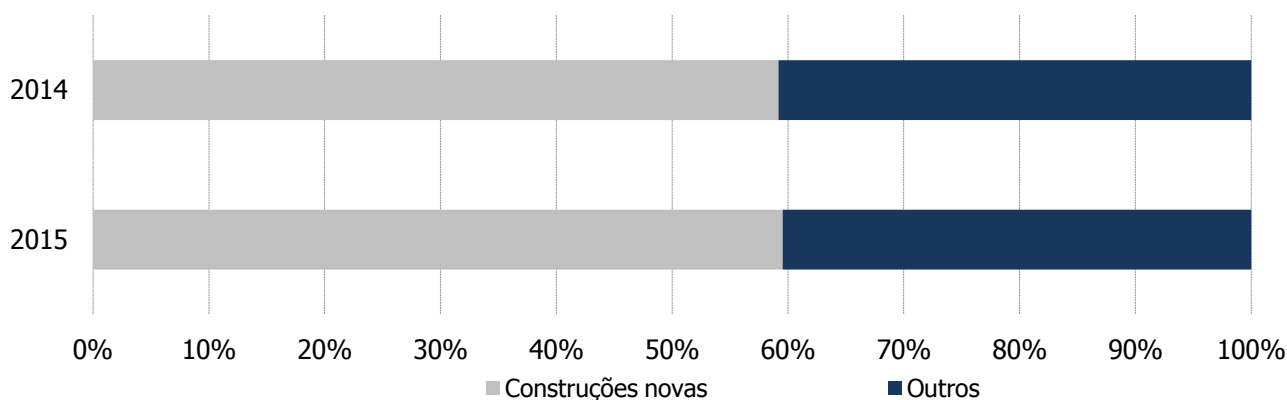

**EDIFÍCIOS E FOGOS LICENCIADOS E CONCLUÍDOS**

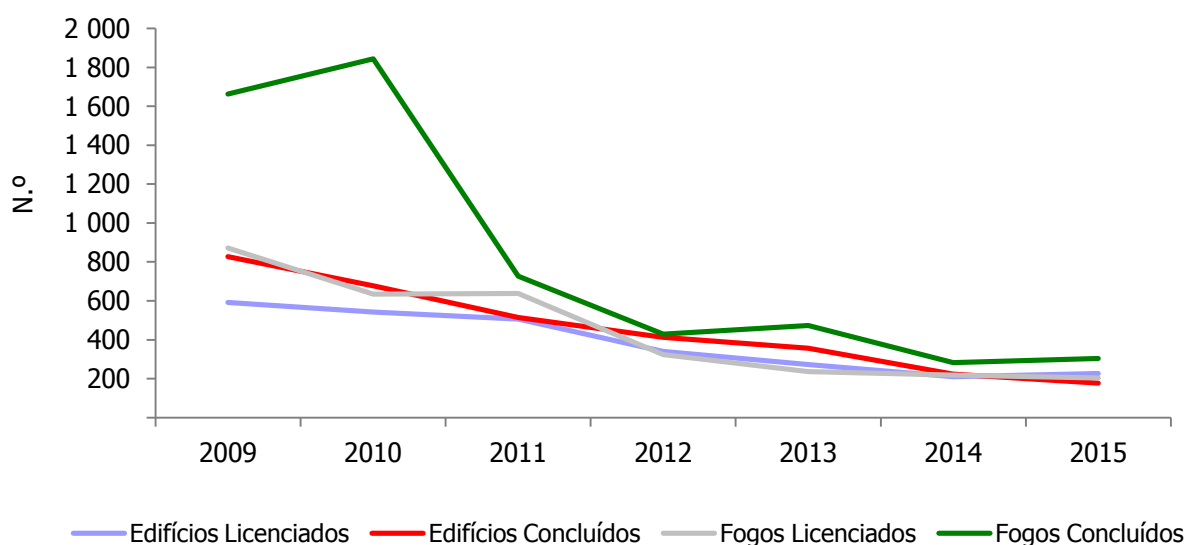

Fonte: INE/DREM - Inquérito aos Projetos de Obras de Edificação e de Demolição de Edifícios

**INDICADORES DE OPERAÇÕES SOBRE IMÓVEIS**

	2014	2015
Compra e Vendas de Prédios (milhares €)	196 068	184 482
Urbanos	177 277	168 665
Rústicos	13 170	11 785
Mistos	5 622	4 032
Valor Médio dos Prédios (€)		
Transacionados	73 572	64 867
Urbanos	112 843	98 519
Rústicos	13 130	11 118
Mistos	61 777	56 003
Hipotecados	194 396	120 622
Urbanos	195 820	120 962
Rústicos	221 795	111 717
Mistos	107 244	122 303
Crédito Hipotecário Concedido a Pessoas Singulares por Habitante (€)	141	225

**CONTRATOS DE COMPRA E VENDA DE PRÉDIOS**

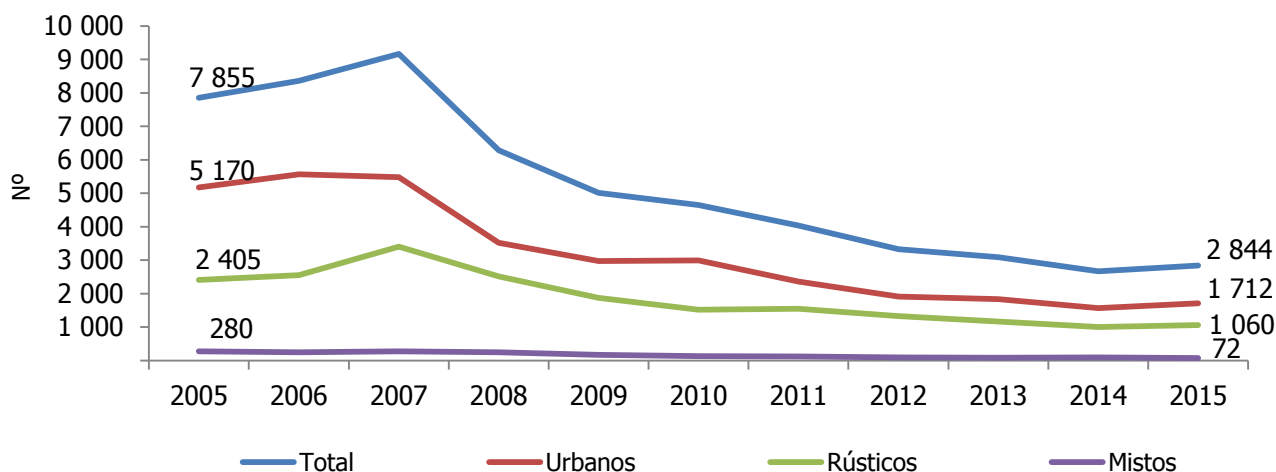

Fonte: Direção Geral da Política de Justiça do Ministério da Justiça

**AVALIAÇÃO BANCÁRIA DE HABITAÇÃO NA RAM E PAÍS, POR TIPOLOGIA**

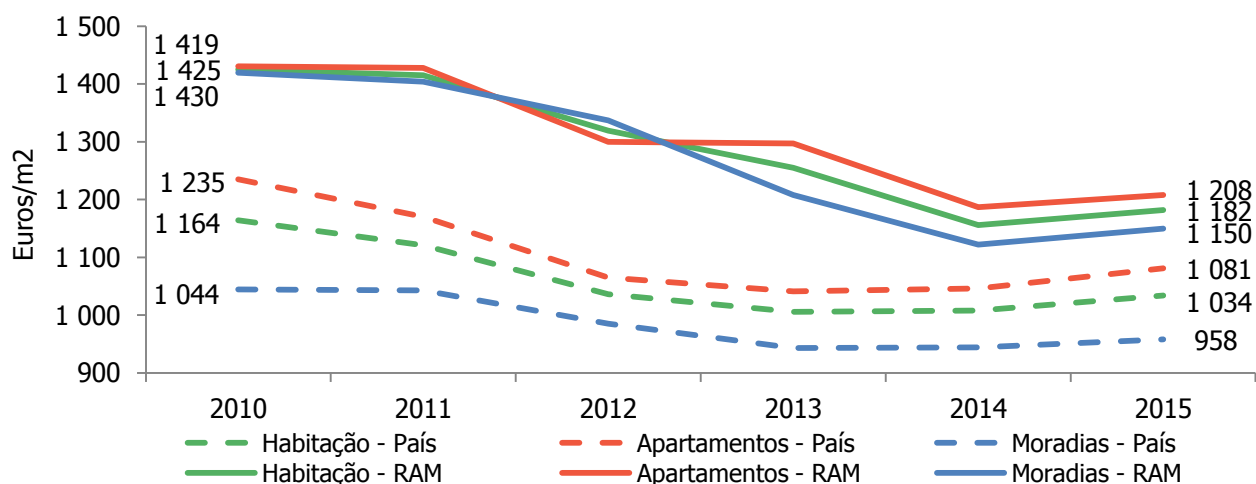

Fonte: INE/DREM, Anuário Estatístico da RAM

INDICADORES DE TRANSPORTES TERRESTRES

Unidade: N.º

	2014	2015
Veículos segurados	136 521	141 667
Ligeiros	113 785	117 281
Pesados	6 401	6 788
Outros (motociclos, tratores, etc...)	16 335	17 598
Acidentes de viação		
Mortos	11	14
Feridos	938	978
Ligeiros	864	899
Graves	74	79

Fonte: ASF - Autoridade de Supervisão de Seguros e Fundos de Pensões e Polícia de Segurança Pública – Comando Regional da Madeira

VEÍCULOS AUTOMÓVEIS NOVOS VENDIDOS E REGISTADOS, POR TIPO

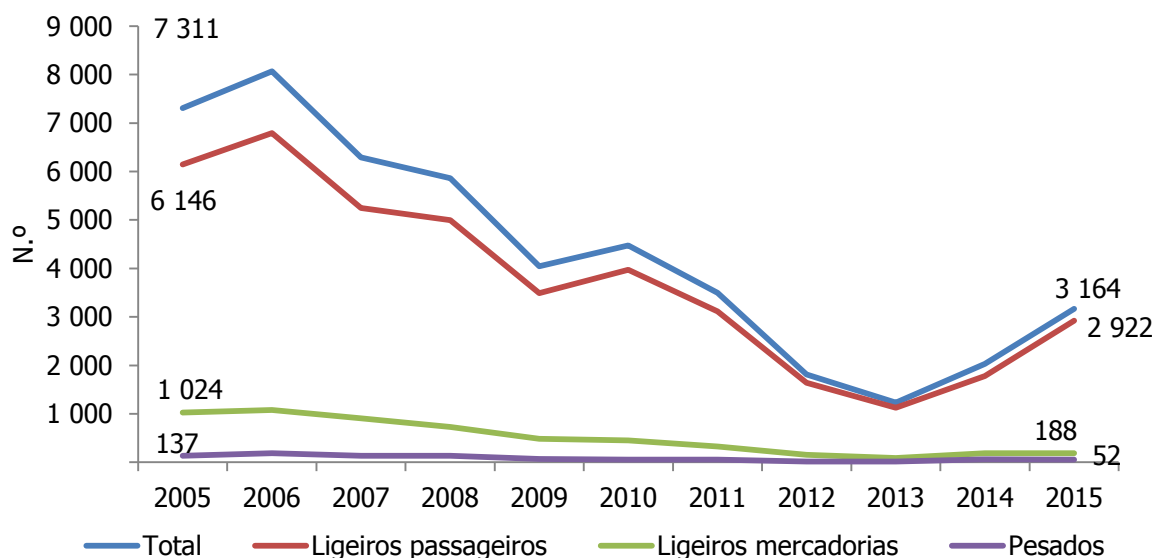

Fonte: INE/DREM, Anuário Estatístico da RAM

PASSAGEIRAS/OS TRANSPORTADAS/OS EM AUTOCARRO POR TIPO DE CARREIRA REGULAR

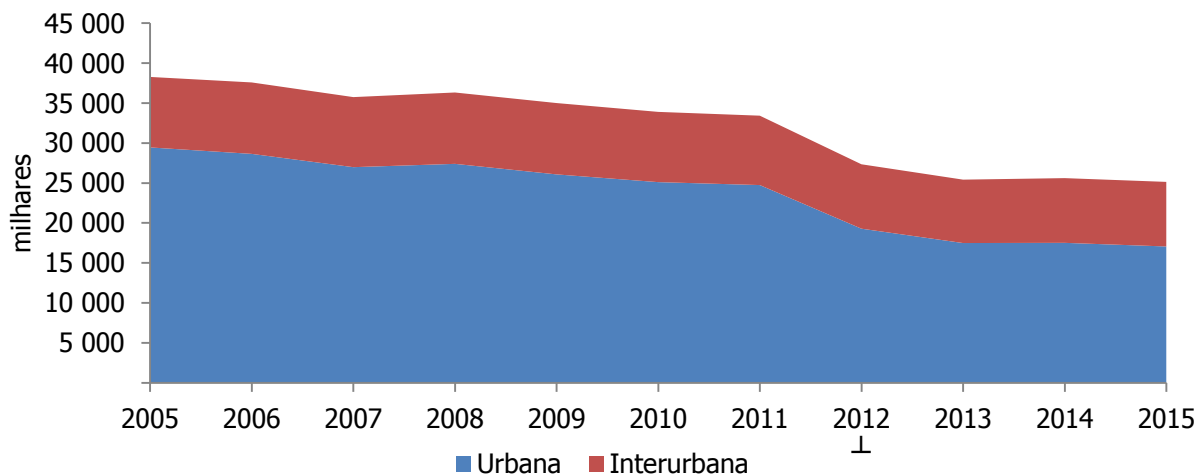

Fonte: DREM, Estatísticas dos Transportes da RAM

**INDICADORES DOS TRANSPORTES AÉREOS**

Unidade: milhares

	2014			2015		
	Total	Madeira	Porto Santo	Total	Madeira	Porto Santo
Passageiras/os	2 567,4	2 459,8	107,6	2 728,2	2 605,5	122,7
Embarcadas/os	1 270,8	1 222,0	48,8	1 350,0	1 293,6	56,3
Desembarcadas/os	1 270,0	1 220,9	49,1	1 350,6	1 292,8	57,7
Em trânsito	26,7	17,0	9,7	27,7	19,1	8,6

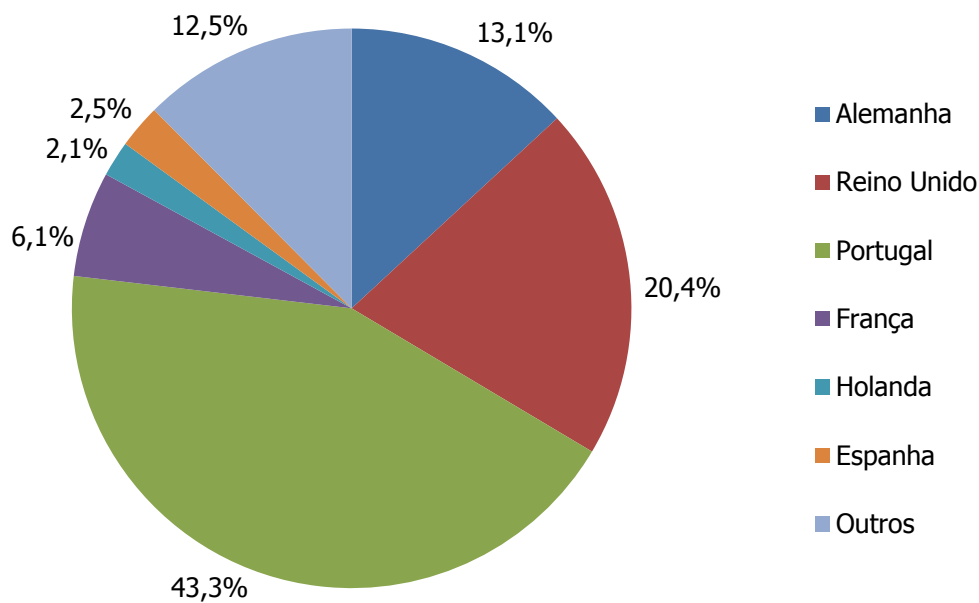
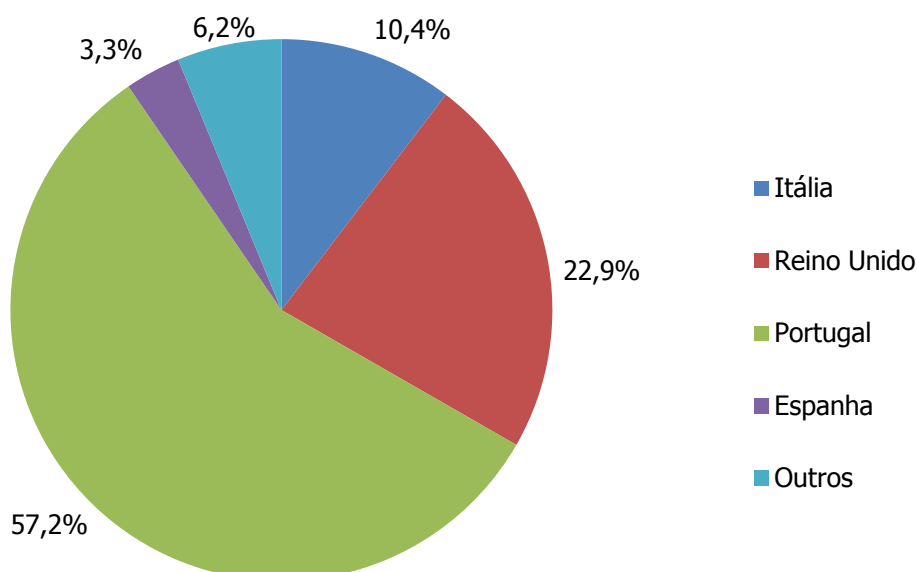
**PASSAGEIRAS/OS DESEMBARCADAS/OS NO AEROPORTO DA MADEIRA, SEGUNDO O PAÍS DO AEROPORTO DE PROVENIÊNCIA, 2015****PASSAGEIRAS/OS DESEMBARCADAS/OS NO AEROPORTO DO PORTO SANTO, SEGUNDO O PAÍS DO AEROPORTO DE PROVENIÊNCIA, 2015**

### INDICADORES DOS TRANSPORTES MARÍTIMOS

Unidade: mil toneladas

	2014			2015		
	Total	Carreg.	Descarreg.	Total	Carreg.	Descarreg.
Movimento de mercadorias nos portos	1 095,5	139,2	956,3	1 056,2	141,8	914,4
Canical	931,0	135,8	795,2	965,8	137,8	828,0
Funchal	139,6	1,9	137,7	69,5	1,6	67,8
Porto Santo	24,9	1,5	23,4	21,0	2,3	18,6

### MOVIMENTO DE MERCADORIAS NOS PORTOS DA RAM

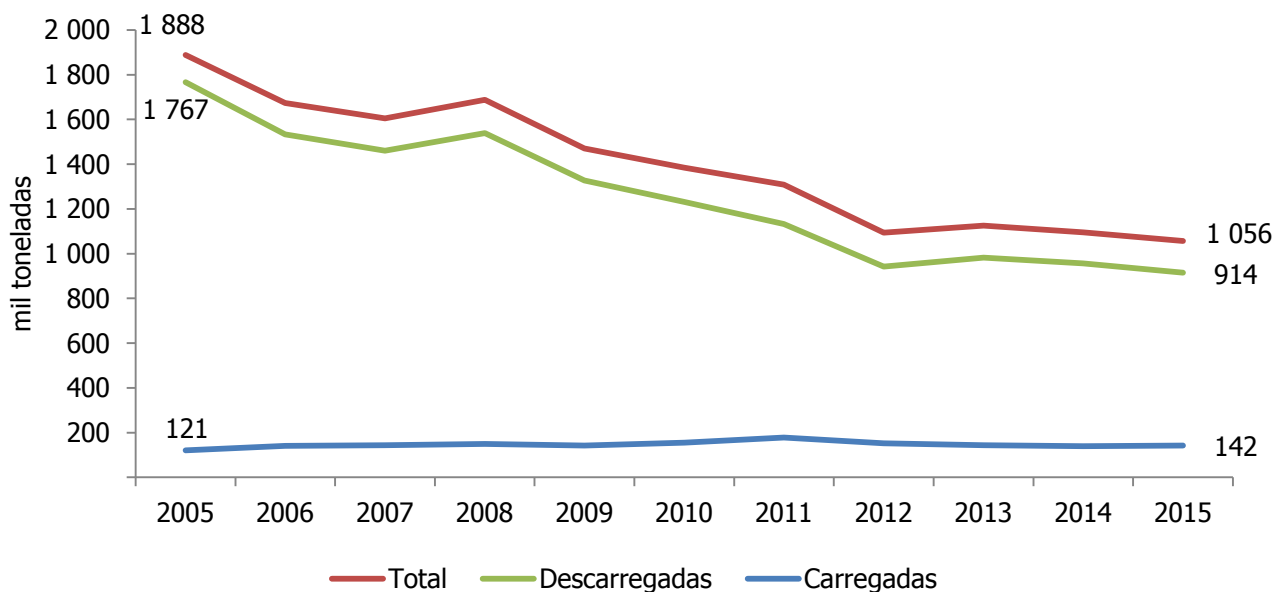

### NAVIOS DE CRUZEIRO E PASSAGEIRAS/OS EM TRÂNSITO NO PORTO DO FUNCHAL

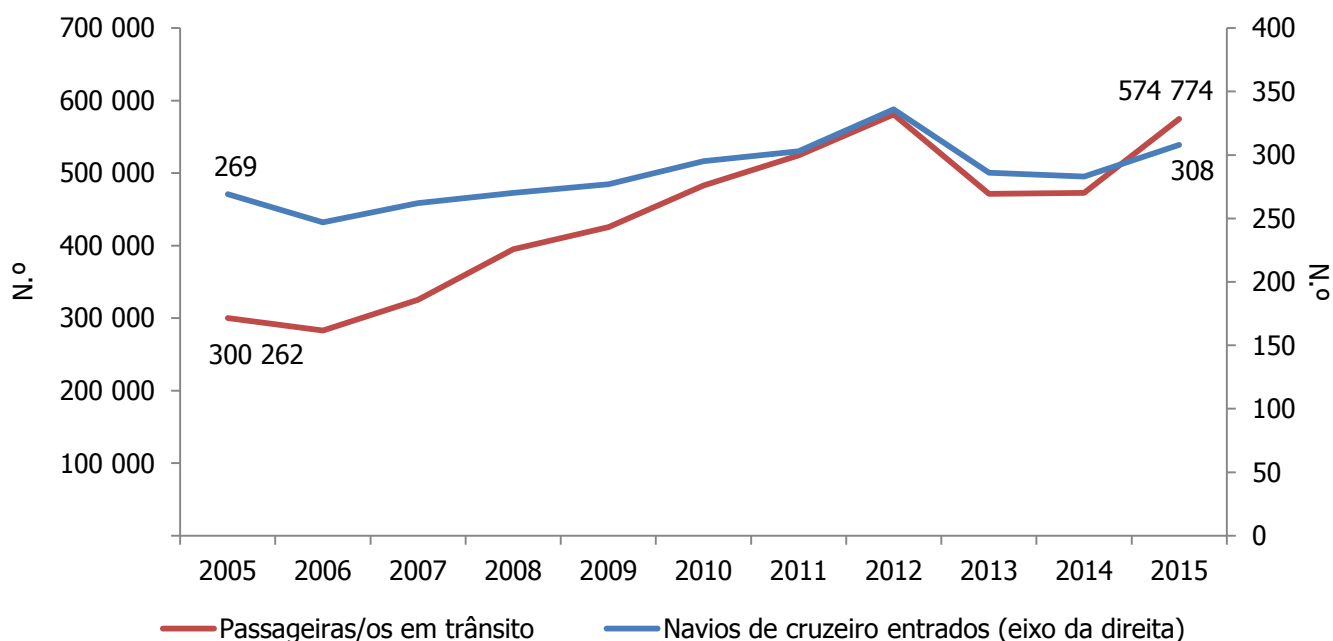

Fontes: INE/DREM, Estatísticas dos Transportes da RAM e APRAM - Administração dos Portos da Madeira, SA

**INDICADORES DO TURISMO**

	2014	2015
Hóspedes Entrados (milhares)	970,1	1 028,7
Dormidas (milhares)	6 267,4	6 656,2
Estada Média (N.º noites)	5,5	5,5
Taxa Líquida de Ocupação-Cama (%)	60,9	64,3
Taxa Líquida de Ocupação-Quarto (%)	65,7	69,7
Proveitos Totais (milhões €)	293,4	323,7
Proveitos de Aposento (milhões €)	182,3	205,4
RevPAR - Rendimento Médio por Quarto (€)	36,68	41,28

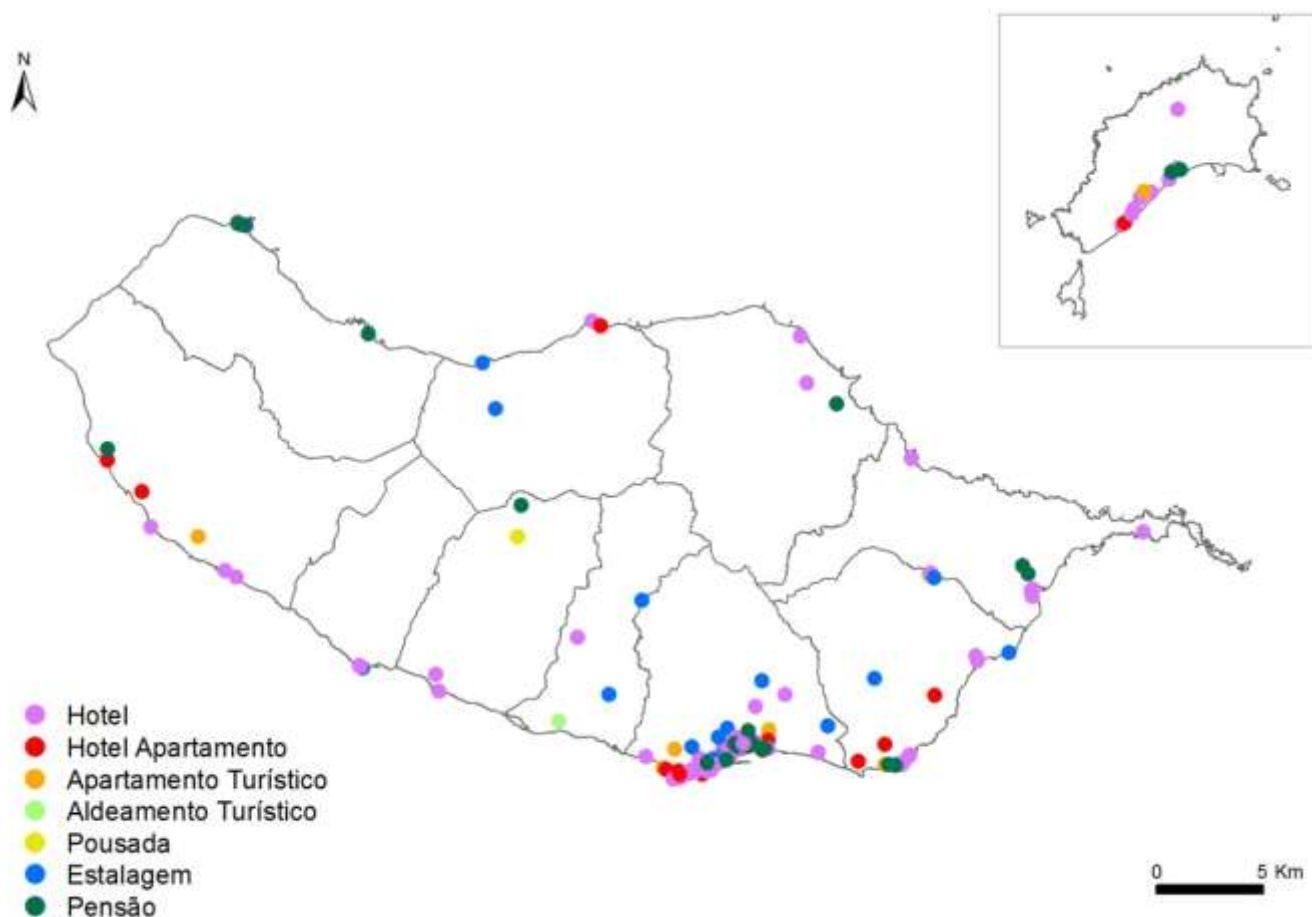
**ESTABELECIMENTOS HOTELEIROS, 2015**

**TAXA LÍQUIDA DE OCUPAÇÃO-CAMA E REVPAR e ADR POR MÊS NOS ESTABELECIMENTOS HOTELEIROS, 2015**

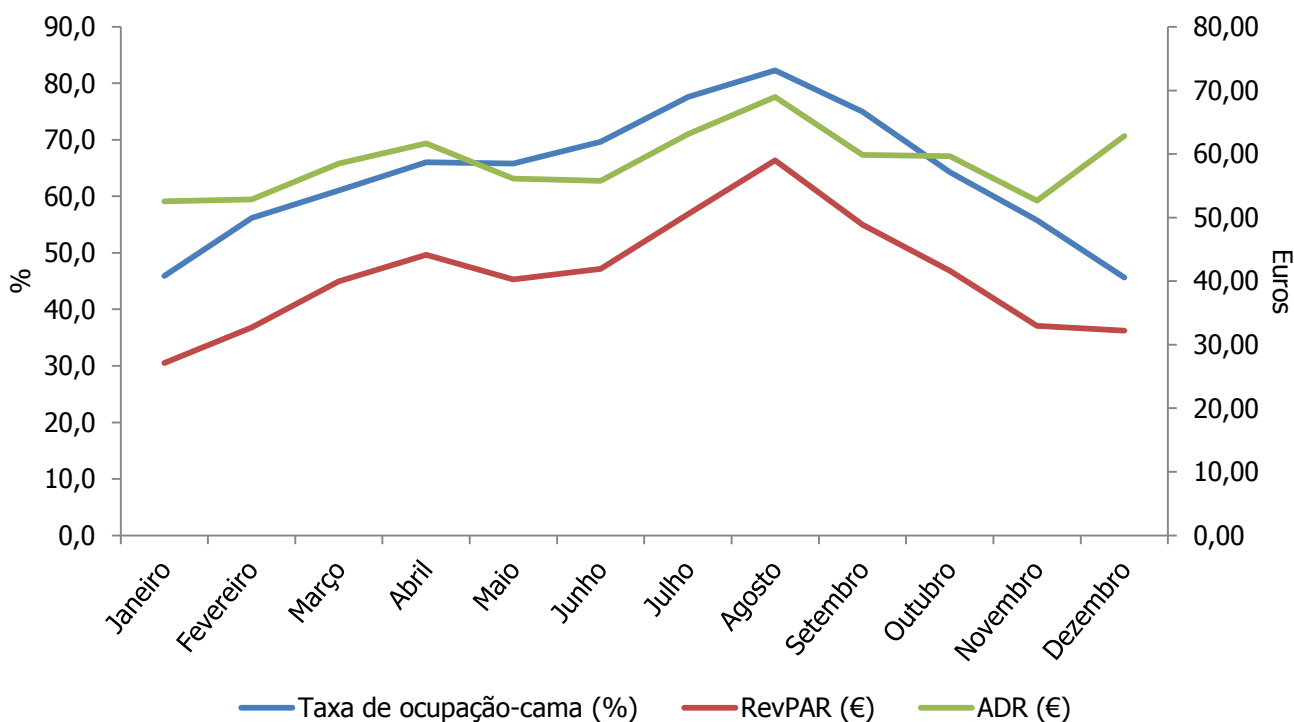

**DORMIDAS NOS ESTABELECIMENTOS HOTELEIROS SEGUNDO O PAÍS DE RESIDÊNCIA DOS HÓSPEDES (EUROPA), 2015**

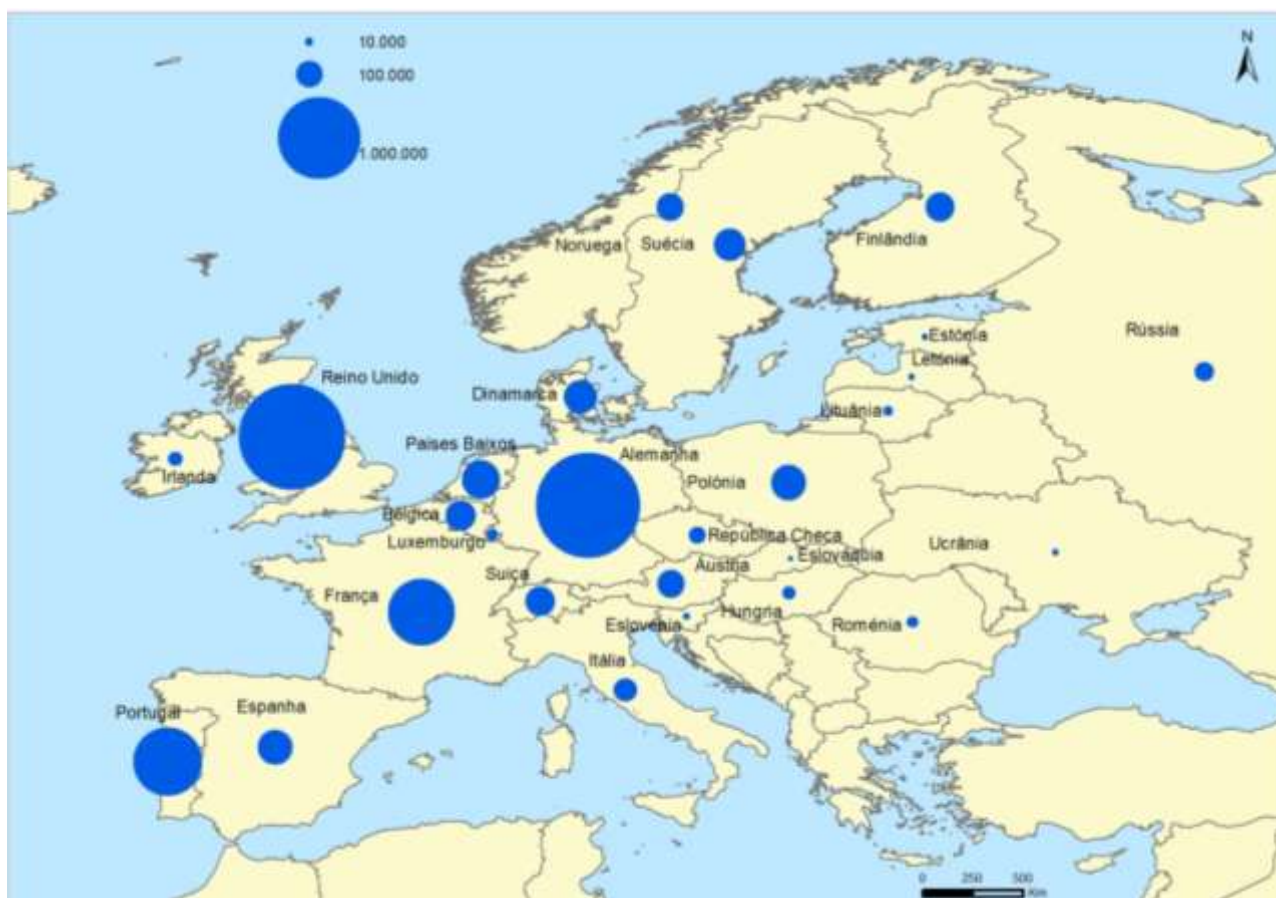

**Nota:** Este cartograma inclui apenas os países que produziram mais de 5 000 dormidas.

**Fontes:** INE/DREM, Estatísticas do Turismo e Eurostat, Unidades Administrativas, 2010

**TAXA DE VARIAÇÃO DAS DORMIDAS E DOS PROVEITOS TOTAIS NOS ESTABELECIMENTOS HOTELEIROS**

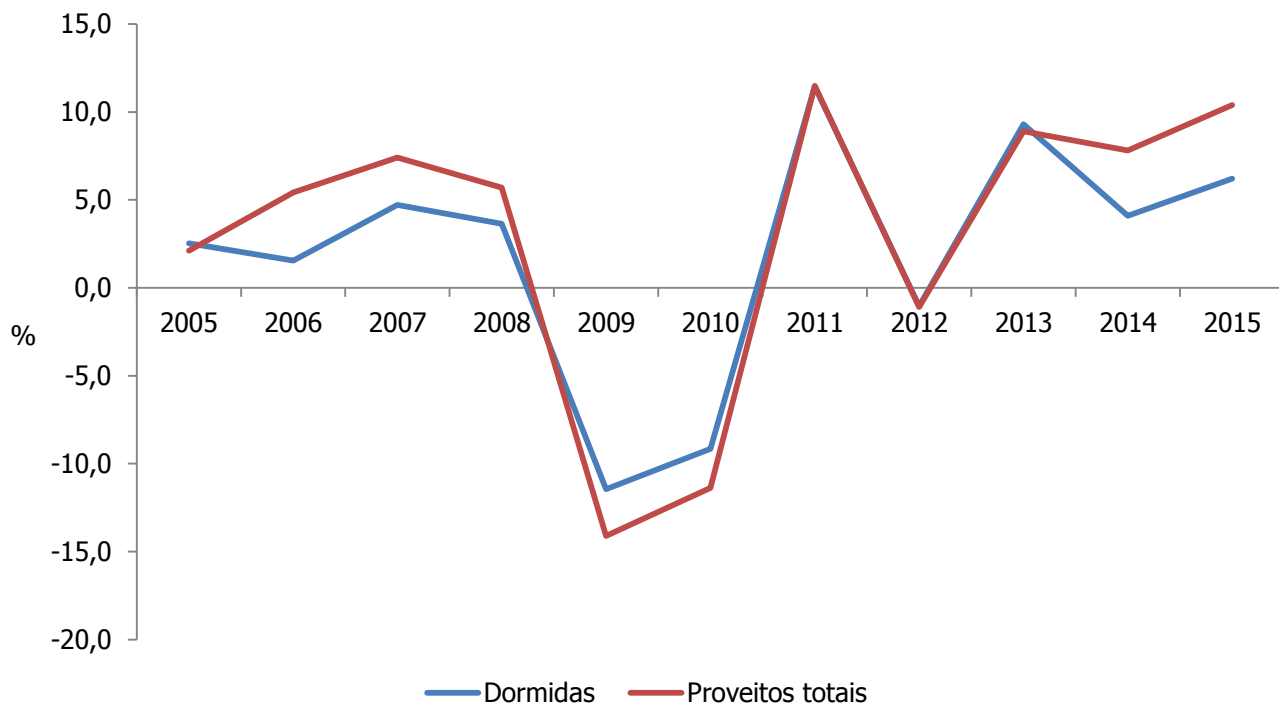

**DORMIDAS POR PAÍS DE RESIDÊNCIA DOS HÓSPEDES NOS ESTABELECIMENTOS HOTELEIROS**

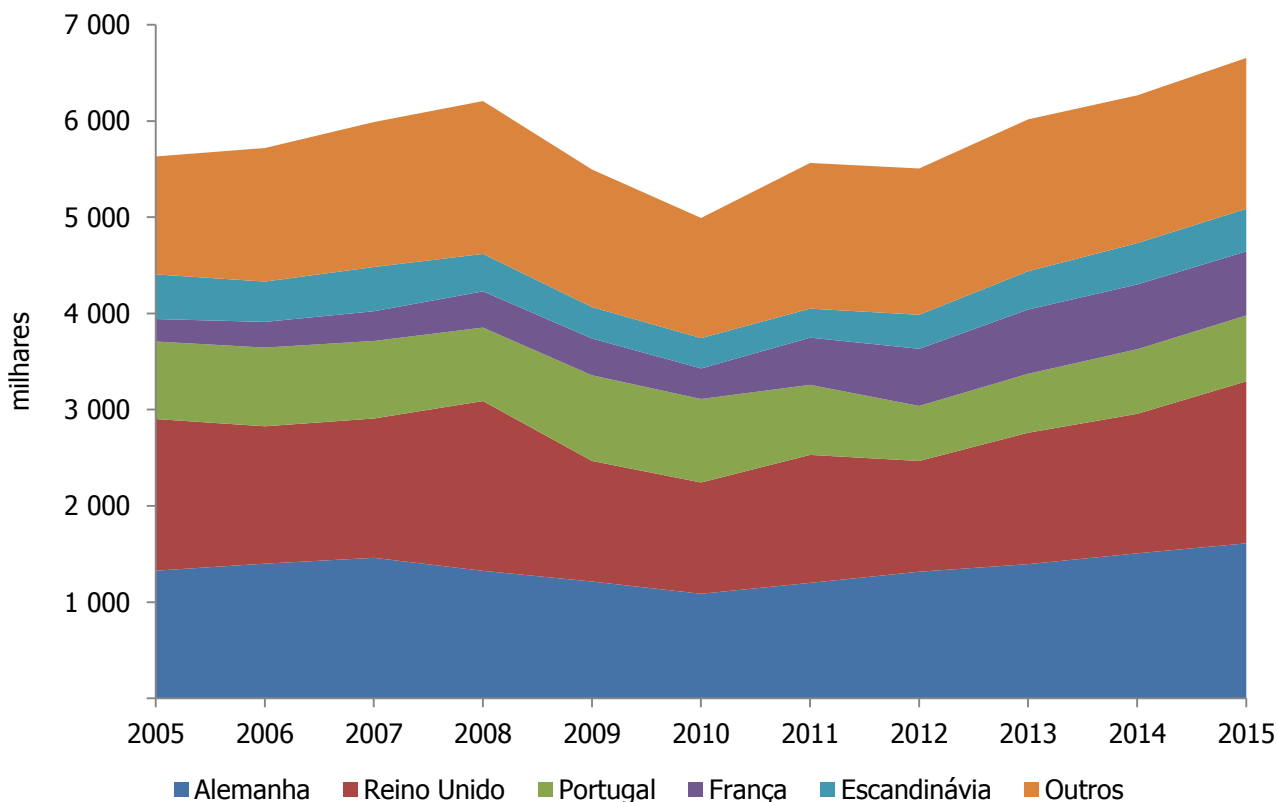

Fonte: INE/DREM, Estatísticas do Turismo da RAM

INDICADORES DO SECTOR BANCÁRIO

	2014	2015
Saldo a 31.12 de depósitos e equiparados (milhões €)	5 181	4 874
de particulares (inc. emigrantes)	3 695	3 559
Saldo a 31.12 de empréstimos a: (milhões €)		
Sociedades não financeiras	3 029 Rv	2 312
Famílias	3 225	3 104
Rácio de crédito vencido (%)		
Sociedades não financeiras	21,7	20,2
Famílias	6,0	5,7

RÁCIOS DE CRÉDITO VENCIDO

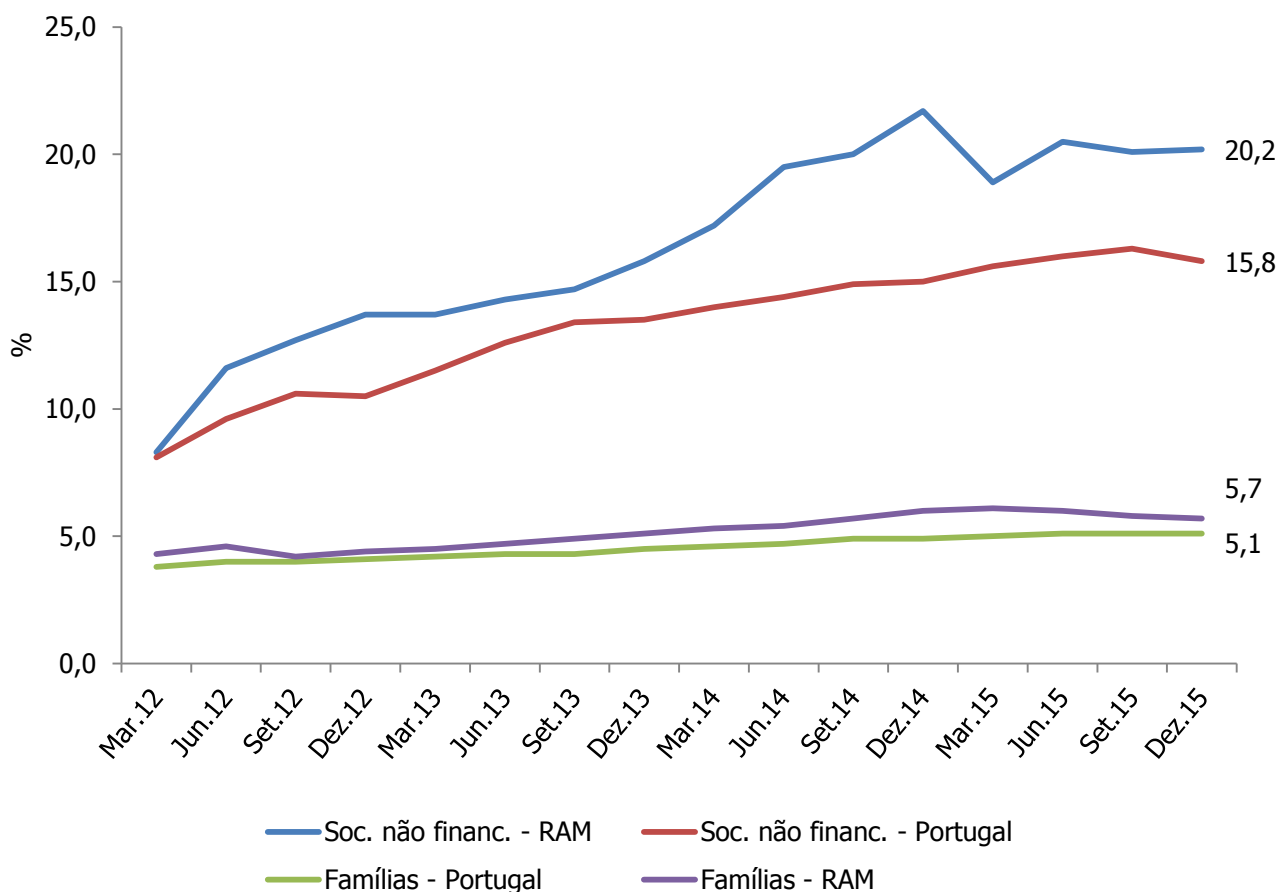

## INDICADORES DA REDE MULTIBANCO

	2014	2015
Terminais de Caixas MB (N.º)	332	332
Levantamentos (milhões €)	661,4	661,1
Nacionais	589,5	587,6
Estrangeiros	71,9	73,5
TPA - Terminais de Pagamento Automático (N.º)	6 200	6 510
Compras através de TPA (milhões €)	681,6	729,0
Nacionais	541,4	581,8
Estrangeiros	140,1	147,3

## TAXA DE VARIAÇÃO DOS LEVANTAMENTOS EM TERMINAIS DE CAIXAS MB E DAS COMPRAS ATRAVÉS DE TPA

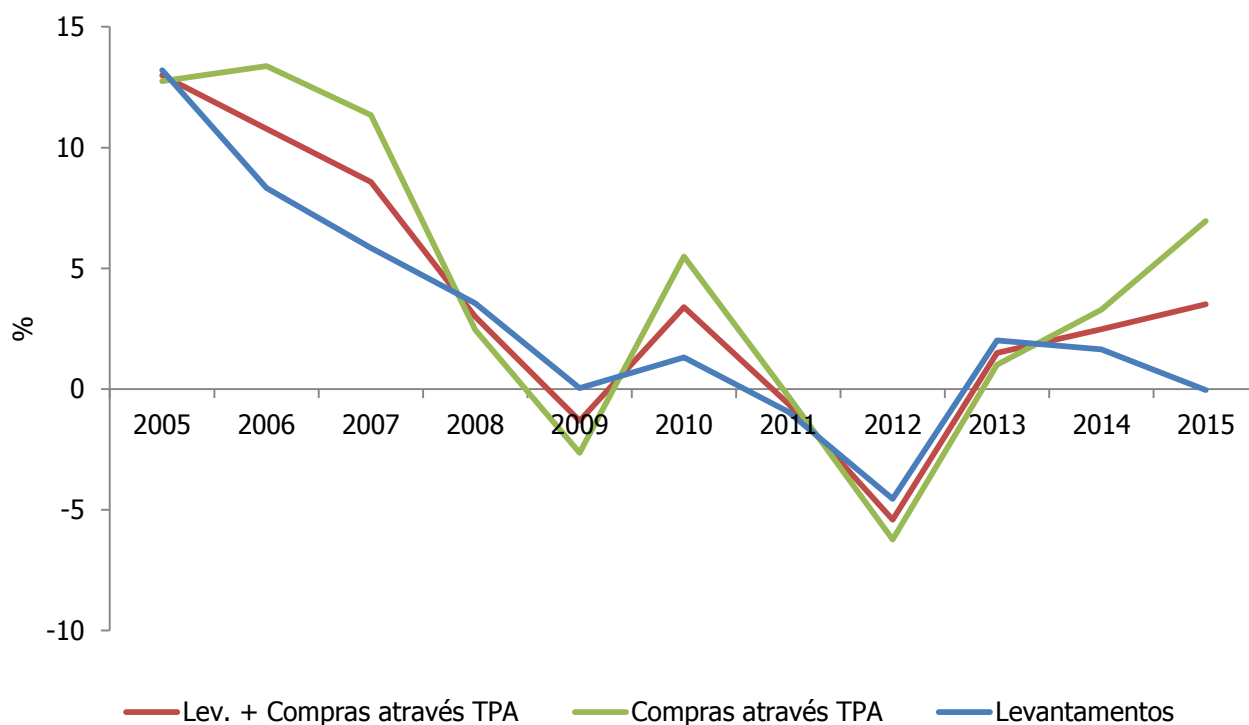

**INDICADORES DA SOCIEDADE DA INFORMAÇÃO NAS FAMÍLIAS<sup>(1)</sup>**

Unidade: %

	2014	2015
Agregados familiares com disponibilidade, em casa, a:		
Computador	69,9	74,4
Internet	67,1	74,0
Indivíduos entre 16 e 74 anos que utilizam:		
Computador	64,4	67,7
Internet	62,8	67,9

**Nota:** <sup>(1)</sup> Agregados com pelo menos um indivíduo com idade entre 16 e 74 anos.

**Fonte:** INE/DREM, Inquérito à Utilização de Tecnologias de Informação e Comunicação pelas Famílias

**INDICADORES DA SOCIEDADE DA INFORMAÇÃO NOS HOSPITAIS**

Unidade: %

	2012	2014
Utilização de computador	100,0	100,0
Ligação à Internet	100,0	100,0
Ligação à Internet através de banda larga	100,0	100,0
Presença na Internet	87,5	100,0
Utilização de videoconferência	50,0	44,4
Atividades de telemedicina	37,5	22,2

**Fonte:** INE/DREM, Inquérito à Utilização de Tecnologias da Informação e da Comunicação nos Hospitais

**INDICADORES DA SOCIEDADE DA INFORMAÇÃO NAS CÂMARAS MUNICIPAIS**

Unidade: %

	2014	2015
Ligação à Internet	100,0	100,0
Ligação à Internet através de banda larga	100,0	100,0
Presença na Internet	100,0	100,0
Utilização de comércio eletrónico	36,4	45,5
Processos de consulta pública disponibilizados no sítio da Internet	81,8	90,9
Preenchimento e submissão de formulários online	x	36,4

**Fontes:** DGEEC/DREM, Inquérito à Utilização das TIC nas Câmaras Municipais

**INDICADORES DA SOCIEDADE DA INFORMAÇÃO NA ADMINISTRAÇÃO PÚBLICA REGIONAL**

Unidade: %

	2014	2015
Ligação à Internet	100,0	98,1
Ligação à Internet com velocidade de ligação $\geq$ 2Mb/s	92,5	94,3
Presença na Internet	88,7	88,7
Utilização de comércio eletrónico	7,5	9,4
Processos de consulta pública disponibilizados no sítio da Internet	24,5	28,3

**Fontes:** DGEEC/DREM, Inquérito à Utilização das TIC na Administração Pública Regional

**INDICADORES DA ADMINISTRAÇÃO LOCAL**

	2015
Receitas por habitante (€)	619,0
Dívida por habitante (€)	602,0
Relação entre receitas e despesas ( %)	116,7
Relação entre receitas e despesas correntes (%)	128,9
Receitas próprias no total de receitas (%)	55,0
Impostos no total de receitas (%)	35,4
Participação comunitária em projetos cofinanciados no total de receitas de capital (%)	40,4
Despesas com pessoal no total de despesas (%)	40,2
Aquisição de bens de capital no total de despesas (%)	15,2

**RECEITAS E DESPESAS DAS CÂMARAS MUNICIPAIS DA REGIÃO, 2015**

Unidade: milhares €

Receitas	
Receitas Correntes, das quais:	145 880
IUC	5 367
IMT	8 842
IMI	32 674
IRS	8 650
Fundos Municipais	49 131
Venda de Bens e Serviços	30 296
Receitas de Capital, das quais:	12 971
Vendas de Bens de Investimento	15
Transferências de Capital	4 993

Unidade: milhares €

Despesas	
Despesas Correntes, das quais:	113 155
Pessoal	54 790
Aquisição de Bens e Serviços	41 587
Juros e Outros Encargos	7 779
Transferências para Freguesias	1 826
Despesas de Capital, das quais:	22 974
Aquisição de Bens de Capital	20 681
Transferências de Capital	102

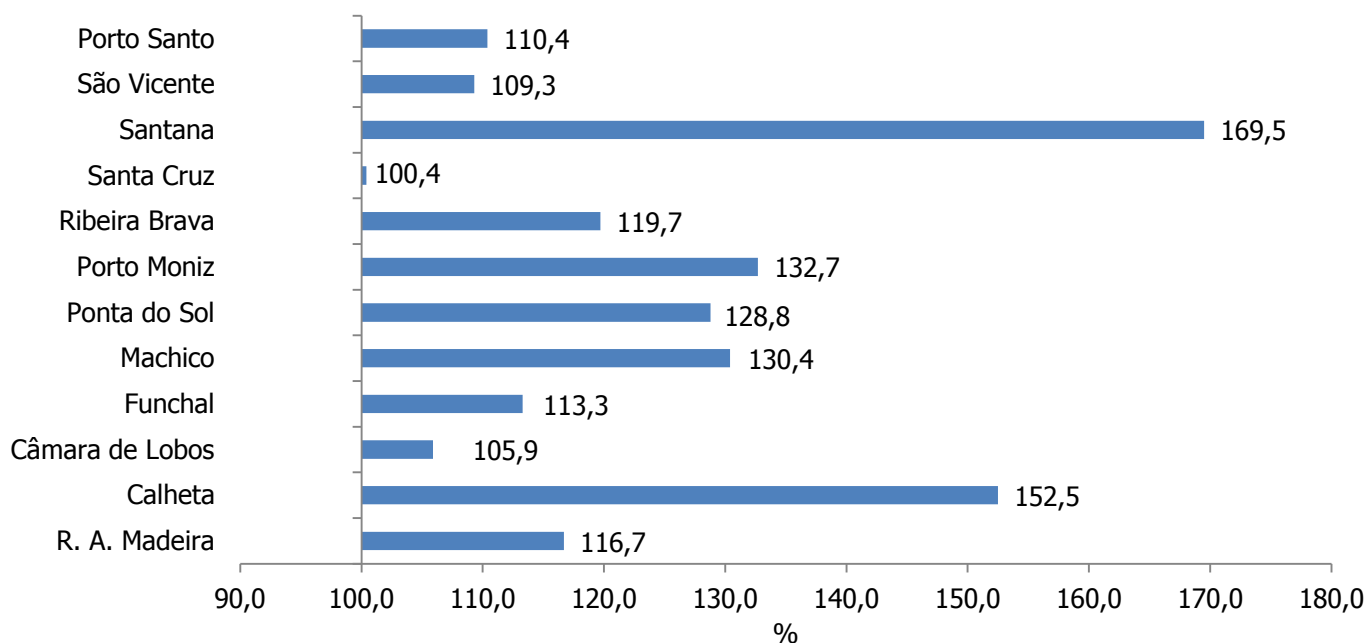
**RELAÇÃO ENTRE RECEITAS E DESPESAS, 2015**

Fonte: INE/DREM, Anuário Estatístico da RAM

**CRIMES REGISTRADOS PELAS AUTORIDADES POLICIAIS, POR CATEGORIA DE CRIME**

	Unidade: N.º	
	2014	2015
Total	6 306	6 456
Contra as Pessoas	2 575	2 615
Contra o Património	2 246	2 068
Contra a Vida em Sociedade	986	1 131
Contra o Estado	92	113
Contra animais de companhia	x	69
Legislação Avulsa	407	460

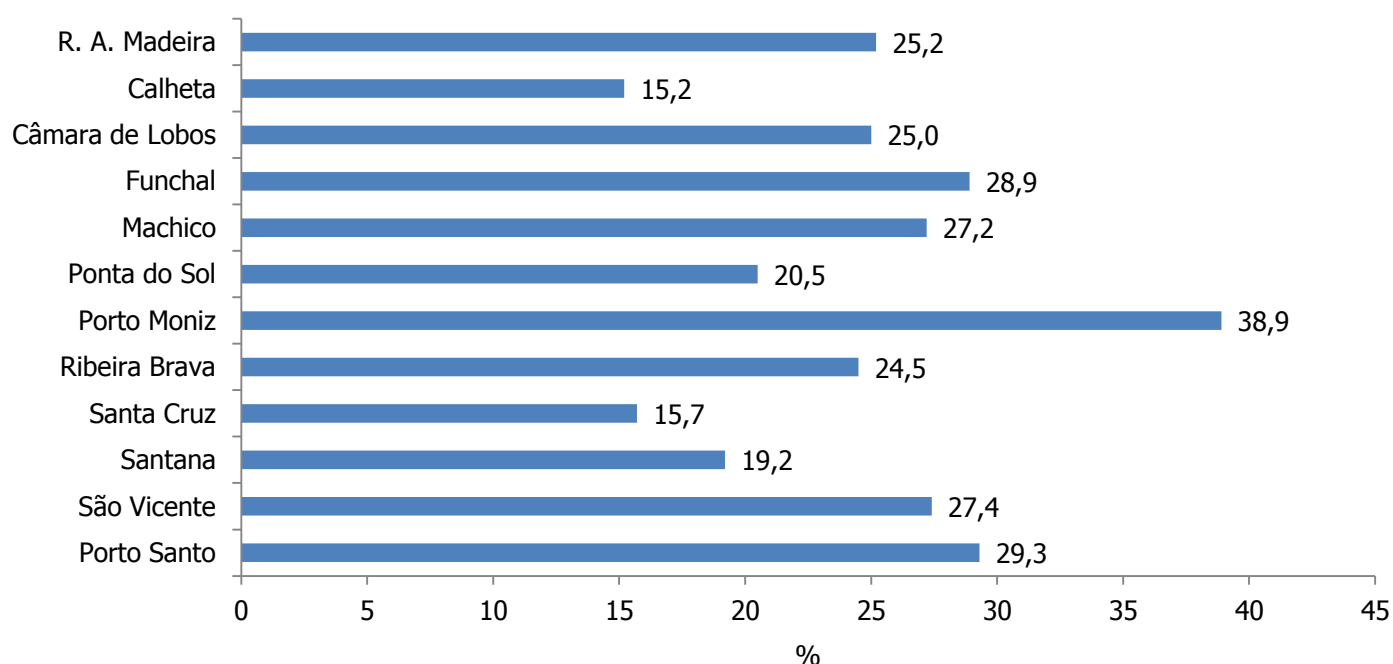
**TAXA DE CRIMINALIDADE POR MUNICÍPIO, 2015**

**ESCRITURAS PÚBLICAS E PRINCIPAIS ATOS NOTARIAIS CELEBRADOS POR ESCRITURA PÚBLICA**

	Unidade: N.º	
	2014	2015
Escrituras públicas	3 781	4 243
Principais atos notariais celebrados por escritura pública:		
Compra e venda de imóveis	1 318	1 566
Constituição de propriedade horizontal	37	23
Constituição de sociedades comerciais/civis sob forma comercial	24	27
Doação	344	416
Habilitação	836	813
Hipoteca	108	119
Justificação	641	660
Mútuo	186	248
Partilha	274	333

Fonte: INE/DREM, Anuário Estatístico da RAM

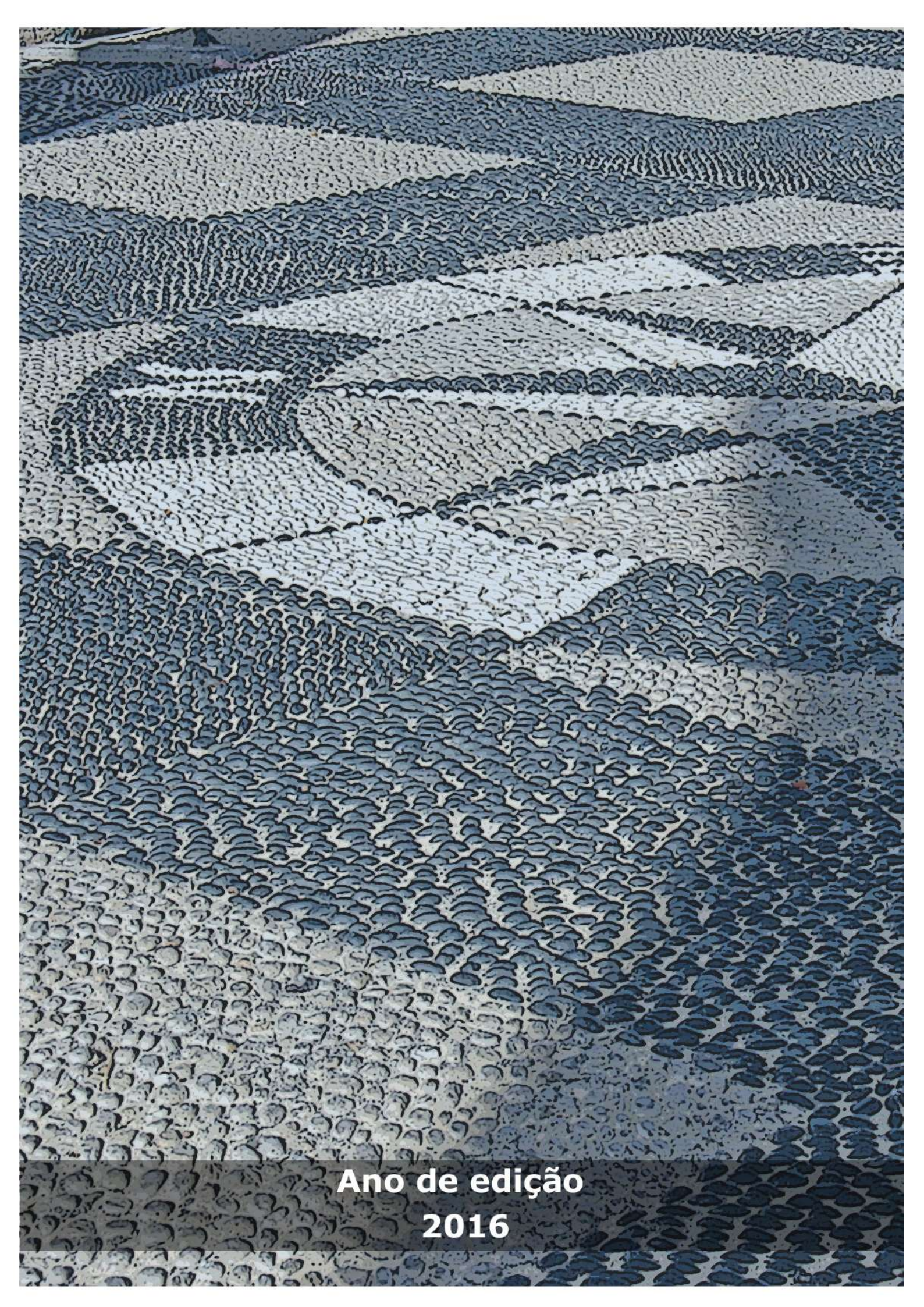



**Ano de edição**  
**2016**