

50 anos do 25 de abril de 1974, na Região Autónoma da Madeira em 25 indicadores

A Direção Regional de Estatística da Madeira (DREM), associando-se à comemoração dos 50 anos da revolução de 25 de abril de 1974, compilou um conjunto de 25 indicadores socioeconómicos da Região Autónoma da Madeira (RAM) que permitem comparar 1974 (ou o ano mais próximo para o qual o indicador está disponível) com o dado anual mais recente divulgado pela DREM.

De notar, que para a informação mais recuada no tempo, recorreu-se em muitos casos ao Boletim Trimestral de Estatística, então editado pela Delegação do Funchal do Instituto Nacional de Estatística. Em 1980, esta delegação foi regionalizada sob a designação de Serviço Regional de Estatística da Madeira.

Os 25 indicadores são apresentados sob a forma de infografias.

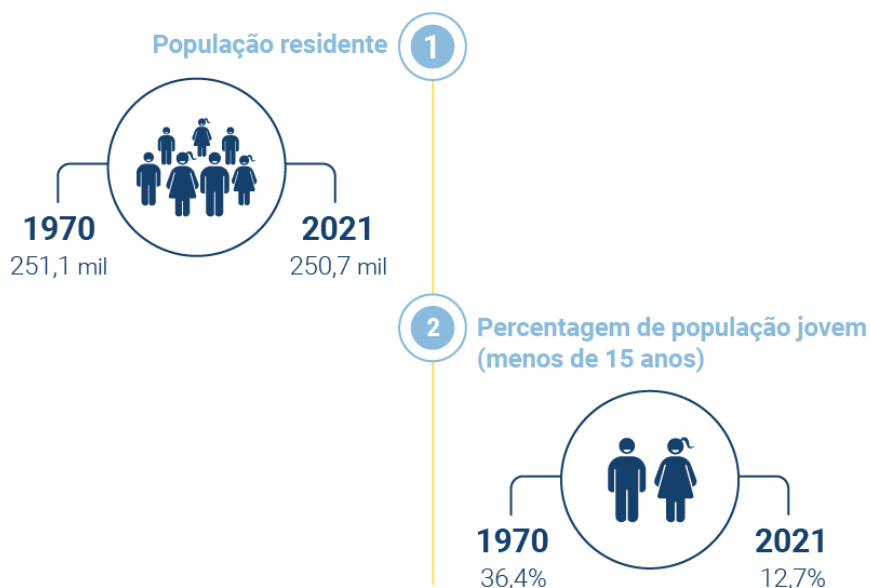

3
Percentagem de população idosa
(65 ou mais anos)



4
Nados vivos



5
Óbitos com menos de 1 ano



6
Casamentos



7
Divórcios



8
Médicos



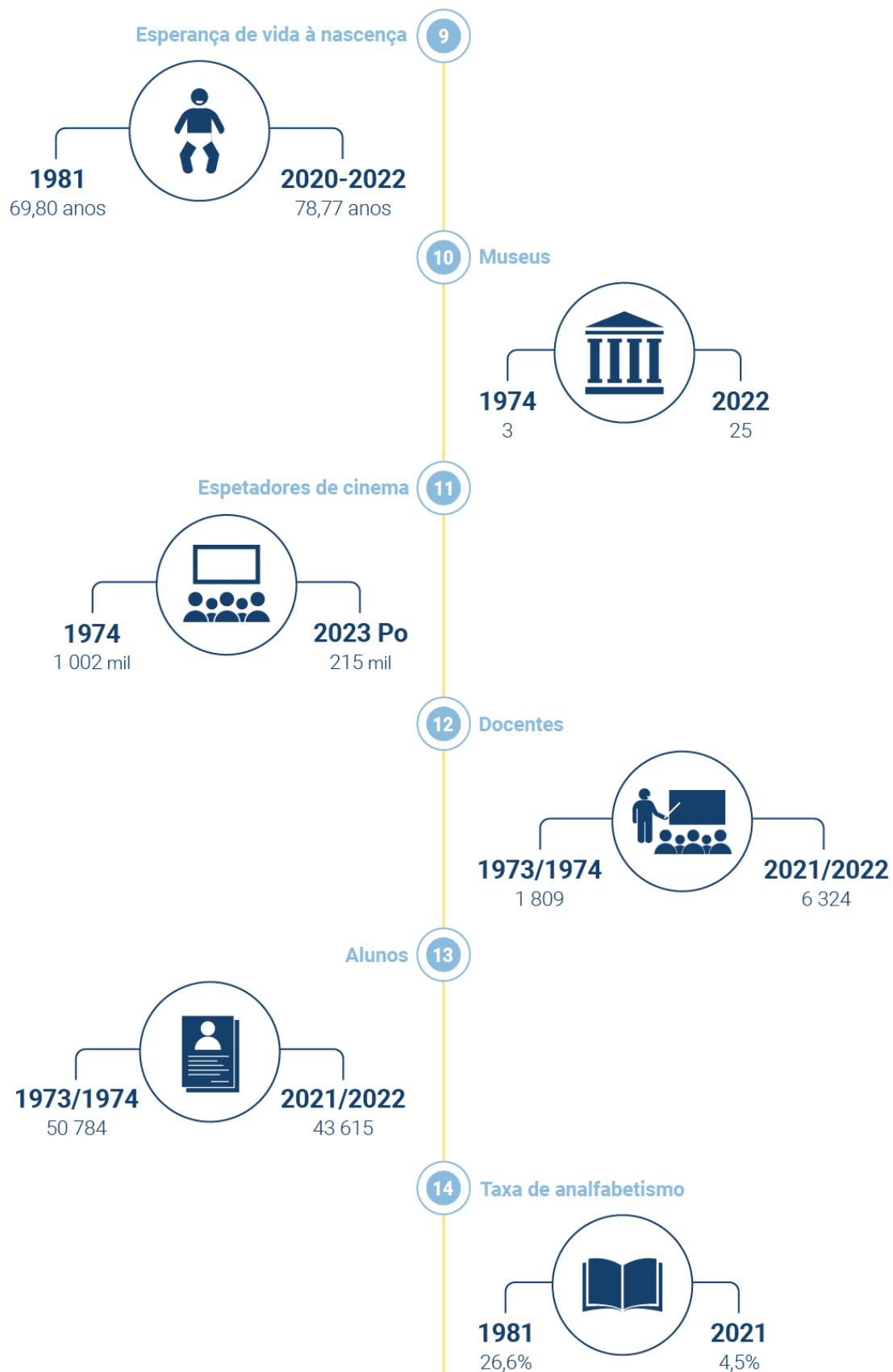

Taxa de inflação (total exceto habitação)

15



16

Alojamentos familiares clássicos



Vendas de cimento

17



18

Explorações agrícolas



Produção de energia elétrica

19

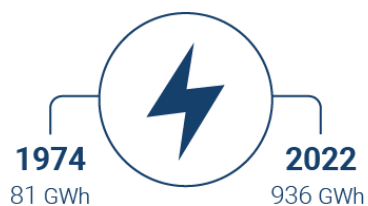

20

Saldo entre sociedades constituídas e dissolvidas



Índice de disparidade do PIB per capita face à média nacional (PT=100)

21



22

Dormidas nos alojamento turísticos



23

Estabelecimentos com a categoria de "Hotel"



24

Movimento de passageiros nos aeroportos



25

Passageiros na ligação marítima Funchal-Porto Santo



Pe - Valor Preliminar

Po - Valor Provisório